Genel Başkan Ecertaş ilçe kongresine katıldı

AK Parti Şehzadeler İlçe Gençlik Kolları 2. Olağan Kongresi Genel Başkan Melih Ecertaş'ın katılımıyla gerçekleştirildi. ◆ 6'da

MANİSA'NIN GÜR SESİ

Hür Işık

45. yıl

www.hurisikgazetesi.com 11 Eylül 2017 Pazartesi 50 Kuruş

YUNUSEMRE'DE YENİDEN İKİNCİ DÖNEMİ

AK Parti Yunusemre İlçe Teşkilatı İkinci Olağan Kongresi, Manisa Büyükşehir Belediyesi Kültür Sitesi Lale Salonu'nda gerçekleştirildi.

KONGREDE mevcut başkan Zafer İkinci, tekrar tek aday olarak yer aldı. Kongreye AK Parti MKYK Üyesi ve Tokat Milletvekili Zeyid Aslan, AK Parti MKYK Üyesi ve Manisa Milletvekili Murat Baybatur, AK Parti Manisa Koordinatörü İzmir Milletvekili Ali Aşlık, Manisa Milletvekilleri Recai Berber, Selçuk Özdağ, Uğur Aydemir, İsmail Bilen, İl Başkanı Berk Mersinli, ak Parti Kadın Kolları MKYK Üyesi Semra Kaplan Kıvırcık, Yunusemre Belediye Başkanı Dr. Mehmet Çerçi, Şehzadeler Belediye Başkanı Ömer Faruk Çelik, AK Parti eski milletvekili Muzaffer Yurttaş, AK Parti Manisa Milletvekili Adayı Nevzat Büküm, teşkilat üyeleri ve partililer katıldı. Kongrenin divan başkanlığını AK Parti İl Başkan Yardımcısı Özkan Satılmış yaptı. ◆ 8'de

Turgutlu'da orman yangını

■ Manisa'nın Turgutlu ilçesinde orman yangını çıktı. Manisa'nın Turgutlu ilçesine bağlı Çatapköprü, Yukarıbozkır ve Aşağıbozkır mahalleleri arasında bulunan Sazlıdere mevkisindeki ormanlık alanda çıkan yangına, orman yangın ekipleri havadan ve karadan müdahale etti. ◆ 3'te

ÖZDAĞ İLE BAŞBAKANLIK KORUMASI ARASINDA TARTIŞMA

Başbakan Binali Yıldırım'ın katıldığı Sabuncubeli Tüneli "Işık Gördü" töreninde, AK Parti Manisa İl yönetimiyle birlikte tünele girmek isteyen ancak içeriye alınamayacağı belirtilen AK Parti Manisa Milletvekili Selçuk Özdağ ile Başbakanlık koruma polisleri arasında sert tartışma yaşandı. ◆ 3'te

BAŞBAKAN BİNALİ YILDIRIM, ZEYTİNDE PRİME YEŞİL IŞIK YAKTI 8'de

CHP 94. KURULUŞ YILDÖNÜMÜNÜ KUTLADI 5'te

MOTOSİKLET SÜRÜCÜSÜNÜN CAN VERDİĞİ KAZA MOBESE KAMERASINA YANSIDI 3'te

APARTMANDA ÇIKAN YANGINDA 5 KİŞİ HASTANEYE KALDIRILDI 7'de

SABUNCUBELİ TÜNELİ'NDE IŞIK GÖRÜNDÜ

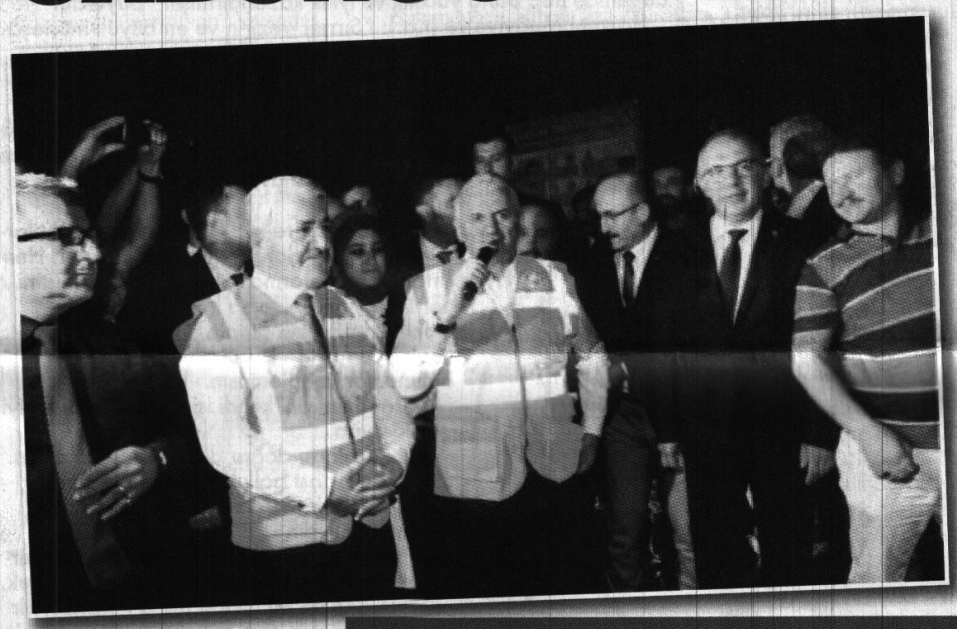

İzmir-Manisa arasını 15 dakikaya indirecek olan Sabuncubeli Tüneli'nde ilk ışık, Başbakan Binali Yıldırım'ın katıldığı törenle son delme işleminin gerçekleştirilmesinin ardından göründü. Yoğun çalışmaların ardından tören, Manisa'nın düşman işgalinden kurtuluş günü olan 8 Eylül'ü, İzmir'in kurtuluş günü olan 9 Eylül'e bağlayan geceye yetiştirildi.

9 Eylül 2011 tarihinde yapımına başlanan ancak yüklenici firmanın 4 Kasım 2014 tarihinde iflas etmesi sebebiyle inşaatı duran ve yaklaşık 10 ay sonra yeniden ihaleye çıkılarak, çalışmaların kaldığı yerden devam ettiği Sabuncubeli Tüneli'nde son aşamaya gelindi. Sürekli yaşanan trafik kazalarıyla gündemden düşmeyen Sabuncubeli'nde yapılan tünel sayesinde artık güvenli yolculuğun yanı sıra İzmir-Manisa arası ulaşımda 15 dakikaya düşecek. Adeta iki kenti birleştirecek olan Sabuncubeli Tüneli'nde "Işık Gördü" töreni, Başbakan Binali Yıldırım'ın katılımıyla, Manisa'nın düşman işgalinden kurtuluş günü olan 8 Eylül'ü, İzmir'in kurtuluş günü olan 9 Eylül'e bağlayan gece yapıldı. Tünelin Manisa tarafında düzenlenen törende konvoyla tünele giren Başbakan Binali Yıldırım, burada işçiler tarafından karşılandı. Törende hazırlanan iş makinesini kullanan Yıldırım, son delme işlemini gerçekleştirmesinin ardından Sabuncubeli Tüneli'nde ilk ışık göründü. Tünelin diğer tarafında bulunan işçiler, ellerinde Türk bayrağı ve alkışlarla Başbakan Yıldırım'ı karşıladı. İşçiler, Türk bayrağını Yıldırım'a takdim ettikten sonra hatıra fotoğrafı çektirdi. ◆ 7'de

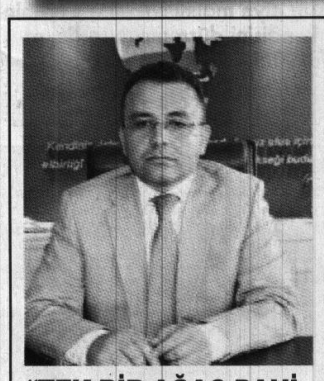

"TEK BİR AĞAÇ DAHİ KESİLMEYECEK"

■ Manisa Büyükşehir Belediyesinin Ulupark içinde yer alan otoparkın yerine yapacağı katlı otopark ile ilgili bilgi veren Manisa Büyükşehir Belediyesi Genel Sekreteri Aytaç Yalçınkaya, **"Manisalıların içi rahat olsun. Tek bir ağaç dahi kesilmeyecek"** dedi. ◆ 4'te

Ulaşım Dairesi Büyüyor

İl genelindeki ulaşım ağını güçlendirmek için yoğun bir çalışma içerisinde olan Manisa Büyükşehir Belediyesi Ulaşım Dairesi Başkanlığının çalışmalarında daha kaliteli, hızlı ve kesintisiz hizmet verebilmesi için mevcut hizmet binasının yan tarafındaki alana ek hizmet binası yapımına başlandı. ◆ 9'da

"ÜZÜM DESTEKLEME KAPSAMINA ALINMALIDIR"

ALAŞEHİR'DE üzüm üreticilerinin sorunlarını yerinde inceleyip üreticiler, ziraat odası yetkilileri, muhtarlar ve sivil toplum örgütü temsilcileriyle bir araya gelen Manisa Milletvekili ve MHP Grup Başkan Vekili Erkan AKÇAY, **"TARİŞ'in kuru üzüm fiyatlarını geç açıklaması ve piyasayı regüle edecek alım yapamaması nedeniyle üzüm fiyatları düşmektedir. Üzüm destekleme kapsamına alınarak kuru üzümde taban fiyat uygulamasına geçilmeli ve kuru üzüm taban fiyatı 5 lira olmalıdır. TARİŞ'e bu fiyattan üzüm alımı yapması için kaynak aktarılmalıdır. Kaynak aktarılmasına rağmen TARİŞ piyasayı regüle edecek alım yapamazsa, TMO benzeri bir müdahale kurumu oluşturularak üzümde yetkilendirilmelidir."** dedi. ◆ 5'te

TOKİ BAŞKANI TURAN YUNUSKENT'İ İNCELEDİ

✔ TOKİ Başkanı Mehmet Ergün Turan ve beraberindeki heyet, Yunusemre Belediyesi'nin Akgedik bölgesinde hayata geçireceği Yunuskent alanında incelemede bulundu. Daha sonra Yunusemre Belediye Başkanı Dr. Mehmet Çerçi'yi makamında ziyaret eden TOKİ Başkanı Turan, **"Akgedik bölgesinde hayata geçecek olan TOKİ projesi ile Manisalılar sadece Manisa'ya değil, Türkiye'ye örnek olacak yeni bir yaşam alanına kavuşacak"** dedi. ◆ 9'da

"Hür Yaşamayı Atatürk ve Silah Arkadaşlarına Borçluyuz"

Manisa'nın düşman işgalinin kurtuluşunun 95'inci yıl dönümü kutlamaları coşkusu, pop müziğinin iki dev sanatçısı Murat Dalkılıç ve Hande Yener konserleriyle katlandı. Yaklaşık 20 bin kişinin katıldığı kurtuluş coşkusu, Manisa Büyükşehir Belediye Başkanı Cengiz Ergün'ün sahneye çıkması ile birlikte de zirve yaptı. Bu topraklarda hür yaşanmasını Mustafa Kemal Atatürk ve silah arkadaşlarına borçlu olunduğunu söyleyen Başkan Ergün, **"Bunu hiç unutmadık, unutturmayacağız"** dedi. ◆ 6'da

10 Eylül "Dünya İntiharı Önleme Günü"

■ 10 Eylül Dünya İntiharı Önleme Günü münasebetiyle bir açıklama yapan Manisa Halk Sağlığı Müdürü Dr. Engin Yıldırım, İntihar vakalarının "önlenebilir" olduğunu vurguladı. Yıldırım yaptığı açıklamada; Psikolojik ilk yardım müdahalelerinin fiziksel ilk yardım gibi daha yaygın ve sürekli hale getirilmesiyle intihar vakalarının azalacağını belirtti. ◆ 8'de

OLÇUM, "KAZANIMLARIMIZIN GÖLGELENMESİNE İZİN VERMEYECEĞİZ"

■ Eğitim-Bir-Sen Manisa Şubesi Genişletilmiş İl Divan Toplantısını Manisa Öğretmenevinde Eğitim-Bir-Sen Genel Başkan Yardımcısı Atilla Olçum'un katılımı ile gerçekleştirdi. Toplantıya Eğitim-Bir-Sen Manisa Şube Başkanı Mesut Öner, Şube Yönetim Kurulu Üyeleri, Kadınlar Komisyon Üyeleri, Üniversite ve İlçe Yönetim Kurulları katıldı. ◆ 4'te

Zeliha TATOĞLU — BİLMİYORUM!.. — "Kalbe Doğru" 3

Nermin Özge BİLGE — GIDA GÜVENLİĞİ NEREDE — 9

ÖZ-ANGİ HAFRİYAT

ÖZ-ANGİ HAFRİYAT

Temel Kazısı
Dolgu
Yıkım
Kırım
Hafriyat işleri

İletişim
Özcan ANGİ 05363540062
Raşit angi 05374667354

Özdağ ile Başbakanlık koruması arasında tartışma

Başbakan Binali Yıldırım'ın katıldığı Sabuncubeli Tüneli "Işık Gördü" töreninde, AK Parti Manisa İl yönetimiyle birlikte tünele girmek isteyen ancak içeriye alınamayacağı belirtilen AK Parti Manisa Milletvekili Selçuk Özdağ ile Başbakanlık koruma polisleri arasında sert tartışma yaşandı

Tören, basın mensuplarına kapatılırken sadece Anadolu Ajansı çalışanlarına geçiş için izin verildi

AK Parti Manisa Milletvekili Selçuk Özdağ'dan koruma polisine: "Kimi almayacaksın sen içeriye, niye almıyorsun? Vatandaş gelmiş buraya gece 12'de sen kimsin. Konuşma fazla"

İzmir-Manisa arasını 15 dakikaya indirecek olan Sabuncubeli Tüneli "Işık Gördü" töreninde AK Parti Manisa il yönetimiyle birlikte tünele girmek isteyen ancak girişine izin verilemeyeceği belirtilen AK Parti Manisa Milletvekili Selçuk Özdağ ile Başbakanlık koruma polisleri arasında tartışma yaşandı. Tartışma sonrası Özdağ ve beraberindeki AK Parti Manisa il yönetimi güvenlik noktasından geçerek tünele girdi.

Sabuncubeli Tüneli "Işık Gördü" törenindeki sıkı güvenlik önlemleri, protokol üyeleri ve koruma polisleri arasında gergin anların yaşanmasına sebep oldu. Törene katılan Başbakan Binali Yıldırım'ın konvoyunun tünele girmesi sonrası protokole ait bazı araçlar tünele sokulmadı. AK Parti Manisa İl Başkanı Berk Mersinli ve il yönetimi ile birlikte tören alanında bulunan AK Parti Manisa Milletvekili Selçuk Özdağ'ın korumalar tarafından tünele girişine izin verilmedi. Bunun üzerine koruma polisi ve Özdağ arasında sert tartışma yaşandı. Güvenlik noktasını aşan Özdağ, koruma polisine, "Kimi almayacaksın sen içeriye, niye almıyorsun? Bırak listeyi falan ne listesi. Gelin arkadaşlar girin içeriye. Sen nasıl karışıyorsun benim işime. Vatandaş buraya kadar gelmiş, AK Parti'yi senden mi öğreneceğim ben. Konuşma fazla. Girin içeriye. Senden dolayı oy mu kaybedeceğim ben. Vatandaş gelmiş buraya gece 12'de sen kimsin. Konuşma fazla" dedi. Tartışma sonrası Özdağ ve beraberindeki AK Parti Manisa il yönetimi güvenlik noktasından geçerek tünele girdi. ■ İHA

Zeliha TATOĞLU

"Kalbe Doğru"

BİLMİYORUM

www.hurisikgazetesi.com

Bilmiyorum!..
Bilmiyorum diye cevap vermek biraz zordur.
Bilmek, birçok konuda bilgi donanımlı olmak, konuşulacak konularda fikir beyan etmek güzeldir.
İnsanın kendini geliştirmesi toplumda lafı sözü dinlenir bir kişi olması insan onurunu yücelten bir şeydir.
Ya bilmiyorum derken;
Bilmiyorum derken insan, taşkınlıkta önü alınmayan nefsine bir gem vurmuş olur.
Bilmiyorum demek aslında biraz biliyorum demektir. Neyi diye sorulacak olursa işte haddini bilmeyi bilmektir.
Bilmiyorum aynı zamanda duracağın noktayı bilmektir.
Bilmiyorum demek senden fazla bilene fırsat vermektir.
Bilmiyorum ben beşerim demektir.
Bilmiyorum daha iyi bileni bul demektir.
Bilmiyorum biraz duruluk demektir. Elini dilini gözünü olup bitenden çekmek demektir.
Bilmiyorum demek karşısındakine fırsat vermektir.
Bilmiyorum engin bilgilere kapı açmak ve öğrenmek istiyorum demektir.
Bilmiyorum kul olduğunu idrakinde olarak acziyetini bilip boyun bükmektir.
Bilmiyorum en çokta kendini bilmektir.
Hayırla Kalın

Engeller Kalkıyor Yüzler Gülüyor

Manisa Büyükşehir Belediyesi, il genelinde engelli vatandaşların günlük hayatlarına kimsenin yardımına ihtiyaç duymadan devam edebilmeleri amacıyla başlattığı akülü tekerlekli sandalye yardımı, yüzleri güldürüyor. Bu kapsamda Akhisar ilçesinde de 6 engelli vatandaşa araçları teslim edildi.

Manisa Büyükşehir Belediyesi Akhisar Koordinatörü Doğan Ensivri, Akhisarlı 6 engelli vatandaşa Manisa Büyükşehir Belediye Başkanı Cengiz Ergün tarafından armağan edilen tekerlekli sandalyeleri, engelli vatandaşların ikamet adreslerine bizzat giderek, teslimini yaptı. Atatürk Mahallesi'nde yaşayan Hakkı Çalış, Yüksel Dinç ve Ufuk Şerefler, Ragıp Bey Mahallesi'nde yaşayan Sadullah Yavaş, Hacıishak Mahallesi'nde yaşan Kerim Sönmez ve Musa Gökçimen'e akülü tekerlekli sandalyeleri teslim edildi.

Ailelerle sohbet eden ve sorunlarını da dinleyen Koordinatör Ensivri, Manisa Büyükşehir Belediye Başkanı Cengiz Ergün'ün selamlarını iletti. Engelli aileleri de, Manisa Büyükşehir Belediye Başkanı Cengiz Ergün'e ve Koordinatör Doğan Ensivri'ye duyarlılığı için teşekkür ettiler. ■ HABER MERKEZİ

Motosiklet sürücüsünün can verdiği kaza MOBESE kamerasına yansıdı

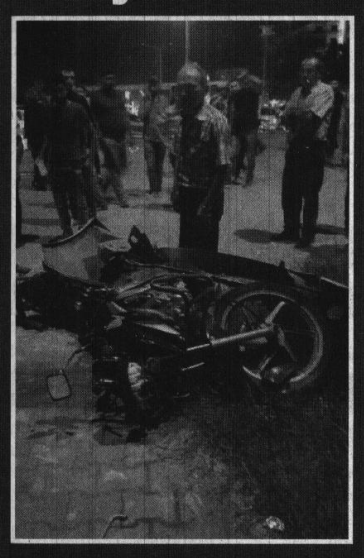

● **MANİSA**'nın Turgutlu ilçesinde dün akşam meydana gelen motosiklet kazasında bir kişi hayatını kaybetti. Yaşanan kaza MOBESE kameralarına yansıdı.

Edinilen bilgiye göre, E-96 karayolu İzmir istikametine seyir halinde olan A.S. (37) yönetimindeki 61 BE 349 plakalı otomobil, yolun karşısına geçmekte olan E.Y (22) yönetimindeki 45 TU 538 plakalı motosiklete çarptı. Çarpmanın etkisi ile ağır yaralanan motosiklet sürücüsü E.Y (22), olay yerine gelen sağlık ekiplerinin ilk müdahalesinin ardından Turgutlu Devlet Hastanesine kaldırıldı. E.Y hastanede yapılan tüm müdahalelere rağmen kurtulamayarak hayatını kaybetti. Otomobil sürücüsü A.S. (37) gözaltına alınırken, kazayla ilgili soruşturma başlattı.

Yaşanan kaza MOBESE kameralarına saniye saniye yansıdı. ■ İHA

GİRNE CADDESİ ARTIK DAHA GÜZEL VE GÜVENLİ

MASKİ Genel Müdürlüğü, Sarıgöl merkezde bulunan Girne Caddesi'ndeki dere ıslahını tamamlamasının ardından korkuluk çalışmasını da gerçekleştirerek vatandaşların can güvenliği için önlem aldı.

Manisa Büyükşehir Belediyesi Manisa Su ve Kanalizasyon İdaresi Genel Müdürlüğü, hayata geçirdiği çalışmalarla yerleşim merkezlerini daha güvenli hale getirirken, Manisa'ya prestij katacak projelere de imza atıyor. MASKİ, Sarıgöl Belediyesi işbirliği ile Siteler Mahallesi'nde bulunan Girne Caddesi'nde gerçekleştirdiği dönüşümle bölge için önemli bir çalışmayı hayata geçirdi. Çevre Koruma ve Kontrol Dairesi Başkanlığı tarafından öncelikle cadde üzerinde yer alan derede 450 metre betonarme U kesit imalat tamamlanarak taşkın tehlikesine son verildi. Caddedeki dere taşkınlarının önlenmesinin yanı sıra, Sarıgöllü vatandaşlar için yeni bir yaşam alanı da oluşturuldu. 12 metre genişliğe sahip olan dere yatağına dolgu yapılarak genişliği 4 metreye düşürüldü ve geriye kalan 8 metrelik alana yürüyüş yolu yapıldı. Islah çalışmalarının noktalanmasının ardından başlanan bir kilometre uzunluğundaki MASKİ tipi korkuluk yapımı da tamamlandı.

"BÖYLE BİR ÇALIŞMAYA İHTİYACIMIZ VARDI"

Siteler Mahalle Muhtarı Mehmet Deniz, "Caddemizde ve deremizde yapılan hizmetler çok güzel oldu. Taşkınlarımız önlendi, korkuluklarımız takıldı. Yürüyüş yolu da yapıldı. Vatandaşlarımızın böyle bir çalışmaya ihtiyacı vardı. Çok iyi oldu. Onlar da çok memnunlar. Yapılan hizmetlerden ötürü Cengiz Başkanımıza ve tüm ekibine teşekkür ederiz. Hizmetlerinin ve başarılarının devamını dileriz" dedi.

■ HABER MERKEZİ

Turgutlu'da orman yangını

● **MANİSA**'nın Turgutlu ilçesinde orman yangını çıktı.

Manisa'nın Turgutlu ilçesine bağlı Çatapköprü, Yukarıbozkır ve Aşağıbozkır mahalleleri arasında bulunan Sazlıdere mevkisindeki ormanlık alanda çıkan yangına, orman yangın ekipleri havadan ve karadan müdahale etti. İzmir ve Manisa yangın ekipleri 30 arazöz, 5 helikopter ve 1 amfibi uçağı ile yangına müdahale etti.

Yangın haberini alan Turgutlu Kaymakamı Uğur Turan, Belediye Başkanı Turgay Şirin, Jandarma Komutanı Binbaşı Muhammet Evren bölgeye gelip çalışmaları takip ederek ekiplerden anlık bilgi aldılar. Ekipler alevleri kontrol altına alarak söndürdü. Yangının kaç hektarda etkili olduğu ise soğutma işlemlerinin ardından netlik kazanacak.

■ İHA

$	€
ALIŞ 3.4070	ALIŞ 4.0996
SATIŞ 3.4139	SATIŞ 4.1155

Ç. KURU ÜZÜM FİYATLARI
3,45₺ 3,90₺
PAMUK FİYATLARI
ST-1 3,20₺

NAMAZ VAKİTLERİ

İmsak	05:16	İkindi	16:45
Güneş	06:41	Akşam	19:34
Öğle	13:14	Yatsı	20:52

20 Zilhicce 1438

Hür Işık

23. Yıl'dan Beri
SİZ
MANİSA'LILARIN
HİZMETİNDEYİZ
deva
tıp merkezi

Randevu İçin
0(236) 231 91 91
Türkiyenin Heryerinden
444 45 02
www.devatipmerkezi.com.tr

Olçum,"Kazanımlarımızın Gölgelenmesine İzin Vermeyeceğiz"

Eğitim-Bir-Sen Manisa Şubesi Genişletilmiş İl Divan Toplantısını Manisa Öğretmenevinde Eğitim-Bir-Sen Genel Başkan Yardımcısı Atilla Olçum'un katılımı ile gerçekleştirdi. Toplantıya Eğitim-Bir-Sen Manisa Şube Başkanı Mesut Öner, Şube Yönetim Kurulu Üyeleri, Kadınlar Komisyon Üyeleri, Üniversite ve İlçe Yönetim Kurulları katıldı.

Toplantının açılış konuşmasını yapan Eğitim-Bir-Sen Manisa Şube Başkanı Mesut Öner," Biz emek merkezli bir sivil toplum örgütüyüz. Attığımız her adım eğitim çalışanlarının haklarının geliştirilmesi ve refahının yükseltilmesine dönüktür. Yetkili sendika olarak 4. Toplu sözleşme döneminde eğitim öğretim ve bilim hizmet kolunda 66 önemli kazanıma imza attık. Kazanımlarımıza sahip çıkmalı, değersizleştirmeye çalışanlara fırsat vermemeliyiz."dedi.

Eğitim-Bir-Sen Genel Başkan Yardımcısı Atilla Olçum ise konuşmasında " Eğitim-Bir-Sen bu milletin geleceği ile ilgili idealleri olan bu ülkenin, bu milletin ve bu ümmetin yarınlarına dair hayalleri olan, projeleri olan ve bu projelerini de gerçekleştirecek güce, muhabbete ve samimiyete sahip olan, gücünü, enerjisini ve sinerjisini üyelerinden alan bu ülkenin en büyük sivil toplum kuruluşudur."dedi.

BİZLER MEHMET AKİF İNAN IRMAĞININ ÇAĞILTILARIYIZ

İnsanı merkeze alarak ve insana dair her şeyi önceleyerek sendikal çalışmalar yaptıklarını vurgulayan Eğitim-Bir-Sen Genel Başkan Yardımcısı Atilla Olçum "Eğitim-Bir-Sen olarak kurulduğumuz günden bugüne kadar kendimize dünyevi tabular üretmedik bütün dünyevi tabuları kırarak, yıkarak ve yarına dair yeni şeyler söyleyerek, önce insan anlayışıyla ve insanların en hayırlısı insanlara en faydalı olandır anlayışını içeren kültür ve medeniyetimizi referans alarak sendikacılık yaptık.

Bizler Eğitim-Bir-Sen'liler olarak aynı devasa gövdenin gölgesinde birbirine kenetlenmiş elleriz. Bizler çağın insan ve devlet kurtaran şarkısını terennüm eden muhteşem bir koroyuz. Bizler yeryüzünün ete ve kemiğe bürünmüş aksiyoner ayetleri ve iyiliğin iş gören elleriyiz. Bizler Necip Fazıl'ın çilesini kuşanmış, Üstad Nuri Pakdil'in klas duruşunu sendikacılığa uyarlamış, Sezai Karakoç'un diriliş muştusunu gençliğe bir miras olarak bırakmak kaygısıyla yoğrulmuş ve yeri gelmiş bazen İsmet Özel'in "Bir Yusuf Masalı"nda gömleği arkasından yırtılmış ve aynı düşünce ikliminin mütefekkiri, aksiyoneri, çağın soylu adamı dediğimiz Mehmet Akif İnan ırmağının çağıltılarıyız."şeklinde konuştu.

15 TEMMUZ YÜZYILLARDIR OYNANAN OYUNUN ACI BİR ÜRÜNÜDÜR

Millet iradesinin darbelerle ipotek altına alınmaya çalışıldığına dikkat çeken Olçum, "Bu ülkenin darbeler ülkesi olduğunu, bu ülkenin darbelerle iradesinin her zaman ipotek altına alındığını hepimiz biliyoruz. 1960 darbesi ile başlayan bu oyunların en son bizleri 15 Temmuz sürecine getirdiğini gördük. Dışarıdaki baronların bu ülkenin içindeki işbirlikçileri ve maşaları ile bu ülkenin değerleri ile kavga edip, bu ülkenin yarınlarını, geleceğini ve gençlerini ipotek altına alıp, nasıl bir gelecek tesis etmek istediklerini hepimiz farkındayız. Bunun en acı örneğini 15 Temmuz'da yaşadık. 15 Temmuz on yıllık veya yirmi yıllık bir sürecin ürünü değil, bu ülke ve bu ümmet coğrafyasında yüzyıllardır oynanan bir oyunun acı ürünüdür."dedi.

KAZANIMLARIMIZI GÖLGELEMEYE ÇALIŞANLARA MÜSAADE ETMEYECEĞİZ

4. Toplu sözleşme döneminde ilk teklifteki zam oranlarıyla, imza altına alınan zam oranları arasındaki farkın ortaya koyulan kararlılığı gösterdiğini vurgulayan Olçum," Eğitim-Bir-Sen, akademik hizmet sendikacılığı, göl kenarında nehir düşleyen aksiyoner duruş sendikacılığı, insan merkezli ve çözüm odaklı sendikacılığı noktasında çıtayı, bir çokları açısından ulaşılması imkansız bir noktaya çıkarmıştır.

Eğitim-Bir-Sen olarak toplu sözleşmeye de, toplumsal sözleşmeye de "evet" diyen bir sivil toplum örgütüyüz. Dokuz yıl boyunca aynı iktidarla masaya oturup yetkili sendika olarak tek bir kazanım elde edemeyen bazı sivil toplum örgütlerinin dördüncü toplu sözleşmede elde ettiğimiz kazanımlarımızı süreci sulandırarak gölgelemesine müsaade etmeyeceğiz. Kazanımlarımızı her yerde ve mekânda anlatmaya ve farkındalık oluşturmaya devam edeceğiz."şeklinde konuştu.

■ ÖZLEM DOĞAN

"Tek bir ağaç dahi kesilmeyecek"

Manisa Büyükşehir Belediyesinin Ulupark içinde yer alan otoparkın yerine yapacağı katlı otopark ile ilgili bilgi veren Manisa Büyükşehir Belediyesi Genel Sekreteri Aytaç Yalçınkaya, "Manisalıların içi rahat olsun. Tek bir ağaç dahi kesilmeyecek" dedi.

Manisa Büyükşehir Belediye Meclisi Ağustos ayı olağan toplantısında Ulupark'ın yanında bulunan alana kapalı otopark yapılması kararlaştırıldı. Manisa'da bazı kesimler Ulupark'ın komple otopark yapılacağı şeklinde kamuoyu oluşturmaya çalıştı. Manisa Büyükşehir Belediyesi Genel Sekreteri Aytaç Yalçınkaya, yaptığı açıklamayla Ulupark'ta bir tek ağacın bile kesilmeyeceğinin garantisini verdi. Genel Sekreter Yalçınkaya, "Bu konuda biz de çok hassasız. Ulupark Manisa'nın ciğeri. Korumak için de üzerimize düşen ne varsa yapacağız. Manisalıların da hassas olduğunun bilincindeyiz. Çalışmalarımızı buna göre yağacağımızdan kimsenin şüphesi olmasın" dedi.

Manisa'da elektrikli otobüslerin faaliyete geçmesiyle birlikte ana arterlerde uygulanacak park yasağının trafik sıkışıklığına neden olması için Ulupark'ın yanındaki açık otoparka ve Malta Parkı'nın alt kısmında bulunan açık otopark alanına tam otomasyonlu kapalı otopark yapılması planlanıyor. Konuyla ilgili olarak açıklamalarda bulunan ve Manisa kamuoyunu aydınlatan Manisa Büyükşehir Belediyesi Genel Sekreteri Aytaç Yalçınkaya, Ulupark'ın mevcut dokusuna zarar vermemek adına çok hassas çalıştıklarını aktardı. Proje hakkında bilgi veren Yalçınkaya, "Ulupark'ın yan tarafında bulunan, fiilen de açık otopark olarak kullanılan, üzerinde herhangi bir ağaç bulunmayan, zemini tamamen kilit parke taşıyla kapalı olan alanın üzerine bölgedeki ağaç yüksekliğini geçmeyecek şekilde tam otomasyonlu kapalı otopark yapacağız" diye konuştu.

ÇİFT SIRA PARK YASAKLANACAK

Yapılacak olan otoparkların, kentin otopark ihtiyacına cevap vermesi açısından önemli bir yere sahip olduğuna dikkat çeken Yalçınkaya, şöyle devam etti: "Merkezdeki ana arterlerde yol üzerindeki sağlı sollu parklanmaları yasaklamayı düşünüyoruz. Trafik çok sıkışıyor. Özellikle Manisa OSB'ye taşınan işçilerin servis saatlerinde bu sıkışıklık daha da keşmekeş bir hal alıyor. Ayrıca elektrikli otobüs alımımız var. Almış olduğumuz elektrikli otobüsleri merkezdeki ana arterlerden Manisa OSB'ye kadar götüreceğiz. Sağlı sollu parklanma yapan araçların bulunduğu alanları da tercihli yol olarak belirleyeceğiz. Bu yoldan servisleri ve elektrikli otobüsleri geçireceğiz."

"MEVCUTTA OTOPARK OLARAK KULLANILAN ALANLARI TERCİH ETTİK"

Vatandaşların yasaklanan çift sıra parklanma nedeniyle mağdur olmaması için tam otomasyonlu otopark projeleri geliştirdiklerini ifade eden Yalçınkaya, sözlerini şöyle sürdürdü: "Yasakladığımız otopark alanları için vatandaşlar mağdur olmasın diye bölgede yeniş otopark alanları oluşturacağız. Yapılaşmış bir alan ve alternatif yer bulmak çok zor. O yüzden yeşil alana, dokuya zarar vermeyecek, mevcutta otopark alanı olarak kullanılan Ulupark'ın yanındaki otopark alanı ve Malta Parkı'nın yanındaki otopark alanı olarak kullanılan bölgeyi tercih ettik. Bu iki alanı tam otomasyonlu kapalı otopark yapacağız."

"MANİSALILAR RAHAT OLSUN"

Yapılacak olan projelerde ağaçlara ya da sosyal dokuya zarar verilemeyeceğinin altını çizen Yalçınkaya, bu konuda şu ifadeleri kullandı: "Ulupark'ta ya da Malta Parkı'nda otopark yapılırken kesinlikle ağaçlara zarar verilmeyecek. Zaman zaman bizim de kulağımıza geliyor, ağaçların kesileceği yönündeki algı. Ancak bu konuda Manisalıların içi rahat olsun, ağaçlara dokunulmayacak. Şu anda projelerin detay çalışmaları devam ediyor. Bu detay çalışmalarında ağaçların plan kotesi dediğimiz rölevelerini aldırdık. Ağaçların bulunduğu yerleri, gövde kalınlıklarını tespit ettirdik. Planımızı buna göre yapıyoruz. Bu konuda biz de çok hassasız. Ulupark Manisa'nın ciğeri. Merkezi. Tarihi anlamda da önemli bir bölgesi. Bunu korumak için de üzerimize düşen ne varsa yapacağız. Manisalılarında hassas olduğunun bilincindeyiz. Çalışmalarımızı buna göre yağacağımızdan kimsenin şüphesi olmasın."

■ HABER MERKEZİ

Turgutlu Belediyesi, okulları yeni döneme hazırlıyor

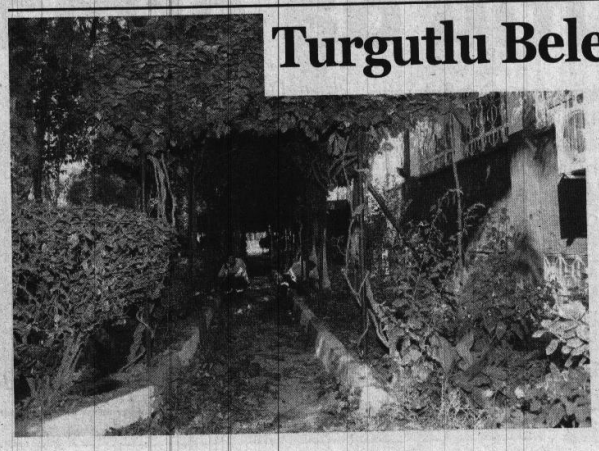

Turgutlu Belediyesi, yaz boyu okullarda sürdürdüğü çalışmalarına eğitim ve öğretimin başlamasına kısa bir süre kala hız verdi.

Yeni eğitim-öğretim yılına kısa süre kala okulları yeni döneme hazırlayan Park ve Bahçeler Müdürlüğü ekiplerince bu kez Manisa Celal Bayar Üniversitesi Meslek Yüksek Okulu ve Samiye Nuriye Sevil Orta Okul'unda budama, çevre düzenleme ve peyzaj çalışmaları gerçekleştiriliyor. Turgutlu Belediyesinin eğitim kurumlarının ihtiyaçlarına karşılamaya yönelik çalışmalarına devam ettiğini ve bu konuda hassas davrandıklarını belirten Turgutlu Belediye Başkanı Turgay Şirin, "Bilindiği üzere okullarımızın açılmasına kısa bir süre kaldı. İdarecilik anlayışımızda okullarımıza büyük bir önem veriyoruz. Yıl boyu gerçekleştirdiğimiz okul boyama, çevre düzenlemesi, park taşı döşemesi ve peyzaj çalışmalarımızla okullarımızı daha güzel bir görünüm kavuşturmaya gayret ediyoruz. Geleceğimizin teminatı çocuklarımız ve gençlerimizin sorunsuz bir şekilde eğitim ve öğretim görmelerine gayret ediyoruz. Bu açıdan şimdiden öğrencilerimize ve öğretim görevlilerimize başarılı, sağlıklı ve güzel yeni eğitim-öğretim yılı diliyorum" dedi. ■ İHA

Gazetemizin Hür Işık'ın Dağıtım Alanı

Gazetemizin hergün Manisa Merkez ve saruhanlı ilçesine dağıtımı yapılmaktadır. Ayrıca haftalık olarak düzenli bir şekilde aşağıdaki ilçelerimize yanlarında belirtildiği günlerde dağıtımı yapılmaktadır.

PAZARTESİ	: Kırkağaç-Soma
SALI	: Akhisar-Gölmarmara-Gördes
ÇARŞAMBA	: Salihli-Köprübaşı
PERŞEMBE	: Turgutlu-Ahmetli
CUMA	: Alaşehir-Sarıgöl
CUMARTESİ	: Kula-Selendi-Demirci

Hür Işık
11 EYLÜL 2017 PAZARTESİ
GÜNLÜK-AKTÜEL-SİYASİ GAZETE
YIL: 45 SAYI: 14272 YAYIN TÜRÜ: Yerel Süreli
MANİSA HÜR EKSPRES GAZETECİLİK MATBAACILIK YAYINCILIK TİCARET A.Ş. adına
İMTİYAZ SAHİBİ
Dr. Üzeyir DİNDAR
Genel Müdür
Sadık DEMİRAY
Genel Yayın Yönetmeni
Yazı İşleri Müdürü Fatih AKOVA
Meral TÜRETKEN
Haber Editörü
Derya ÖZTÜRK
Muhabir
Muharrem KAZER

Abone Ücretleri
6 Aylık Abone :70 TL
Yıllık Abone :125 TL
Zayi İlanı 15 TL

Adres :1. Anafartalar Mah. 1714 Sokak 2/7 Şehzadeler/ MANİSA
web : www.hurisikgazetesi.com
e-mail : info@hurisikgazetesi.com
İrtibat Tel: (0236) 231 59 16 Faks: (0236) 239 31 95

Yazıların hukuki sorumluluğu yazarlarına aittir. Gönderilen yazılar iade edilmez. Gazetemizin ismi zikredilerek iktibas yapılabilir
Dizgi :Hayat Sağlık Eğitim Basın ve Yayın Ltd. Şti.
Tel& Faks : 231 59 16 MANİSA
BASKI : MNS Matbaacılık Gazetecilik Basım Yayın Dağıtım İthalat İhracat Sanayi ve Ticaret Ltd. Şti Güzelyurt mh. 5781 sk. No:18/A
TEL : 233 35 89
DAĞITIM : MNS Matbacılık
TEL : (0236) 250 50 40 - 0543 932 63 03
ADRES : Yarahasanlar Mh. İbrahim Gökçen Bulvar No:60

Gazetemizin Basın, Yayın, İlke ve Ahlak kurallarına uymaya söz vermiştir.

BUGÜN
37/20°C
YARIN
34/17°C

NÖBETÇİ ECZANELER

Çoşkun Eczanesi	0236 237 52 58
Manisa Eczanesi	0236 232 41 32
Pelin Akkaya Eczanesi	0236 250 66 44

Hür Işık

"ÜZÜM DESTEKLEME KAPSAMINA ALINMALIDIR"

Alaşehir'de üzüm üreticilerinin sorunlarını yerinde inceleyip üreticiler, ziraat odası yetkilileri, muhtarlar ve sivil toplum örgütü temsilcileriyle bir araya gelen Manisa Milletvekili ve MHP Grup Başkan Vekili Erkan AKÇAY, " TARİŞ'in kuru üzüm fiyatlarını geç açıklaması ve piyasayı regüle edecek alım yapamamaması nedeniyle üzüm fiyatları düşmektedir. Üzüm destekleme kapsamına alınarak kuru üzümde taban fiyat uygulamasına geçilmeli ve kuru üzüm taban fiyatı 5 lira olmalıdır. TARİŞ'e bu fiyattan üzüm alımı yapması için kaynak aktarılmalıdır. Kaynak aktarılmasına rağmen TARİŞ piyasayı regüle edecek alım yapamazsa, TMO benzeri bir müdahale kurumu oluşturularak üzümde yetkilendirilmelidir." dedi.

ÜZÜM ÜRETİCİSİ EMEĞİNİN KARŞILIĞINI ALAMIYOR

Alaşehir Ziraat Odasında üzüm üreticileri, Ziraat Odası yetkilileri, muhtarlar ve sivil toplum örgütü temsilcileriyle bir araya gelen Manisa Milletvekili ve MHP Grup Başkan Vekili Erkan AKÇAY, "Manisa'da 100 bin aile geçimini üzümden sağlamaktadır. Manisalı için üzüm; ailenin geçimi, gençlerin çeyizi, çocukların harçlığı demektir. Manisalı üzüm üreticisi yıllardır alın terinin karşılığını alamamaktadır. 2002 yılında çekirdeksiz kuru üzümün kg maliyeti 56 kuruş iken satış fiyatı 1 lira 25 kuruştu. Aradan geçen yaklaşık 15 yıllık sürede tarımsal girdiler ortalama 5-6 kat artarken kuru üzüm fiyatı 3 lira 50 kuruştur. 2000 yılında kilogramı 80 kuruş olan yaş üzüm, bun gün 75 kuruşa satılmaktadır. Bu fiyatlar üzümün maliyetini bile karşılamamaktadır. Üzüm üreticisinin alın terinin karşılığını alabilmesi için kuru üzüm fiyatı 5 liranın üzerine çıkmalıdır." dedi.

ÜZÜM DESTEKLEME KAPSAMINA ALINMALIDIR

Türkiye'nin en önemli ihracat ürünlerinden biri olan kuru üzümün destekleme kapsamında alınması gerektiğini söyleyen MHP Grup Başkan Vekili Erkan AKÇAY, " Üzüm ihracatından her yıl ortalama 500 milyon Dolar döviz geliri elde edilmektedir. Dolasıyla tarımsal ürünler bazında üzüm ilk üç içerisindedir. Her yıl milyonlarca dolar girdi sağlayan kuru üzüm destekleme kapsamına alınmalıdır. Nitekim, Milliyetçi Hareket Partisi'nin 2015 Seçim Taahhüdünde üzüm, zeytin, mısır, pamuk ve buğday gibi ürünlerin desteleme kapsamına alınacağı ve bu ürünlere fiyat garantisi verileceği açıkça yazmaktadır. Aynı Seçim Taahhüdümüzde çiftçilerimizin kullandığı tarımsal girdiler üzerindeki vergilerin kaldırılacağı, tarımsal üretimde kullanılan elektrikten KDV alınmayacağı ve elektrik faturalarının hasat döneminde tahsil edileceği, tarımsal desteklerin artırılacağı açıkça belirtilmiştir." dedi.

REKOLTE SPEKÜLASYONLARI ÖNLENMELİDİR

Rekolte spekülasyonlarıyla üzüm fiyatlarının düşürüldüğünü söyleyen MHP'li AKÇAY, " Her hasat dönemi öncesinde üzüm rekoltesinin yüksek olduğu yönünde spekülasyonlar yapılarak üzüm fiyatları düşürülmektedir. Rekolte spekülasyonunu önlemek için devlet müdahil olmalıdır. Rekolte hesap ve tahmini, tarım il müdürlükleri, çiftçiler, ziraat odaları, bağcılık enstitüsü, TARİŞ, ticaret borsaları ve ihracatçılardan oluşacak bir komisyon tarafından belirlenmelidir. Bu komisyonun üyeleri arasından " Üzüm Müdahale Kurumu" kurularak üzümdeki fiyat dalgalanmaları önlenmelidir." dedi.

TARİŞ'İN ÜZÜM FİYATLARINI EN GEÇ AĞUSTOS AYINDA AÇIKLAMALIDIR

TARİŞ'in üzüm fiyatlarını geç açıkladığını söyleyen AKÇAY, " Üzüm üreticilerimiz TARİŞ'in kuru üzüm fiyatına göre yaş üzüm fiyatını belirlemektedir. Üzümler Ağustos ayında toplanmaya başlanırken TARİŞ kuru üzüm fiyatını Eylül ayında açıklamaktadır. Fiyatların geç açıklanması, olgunlaşmamış üzümlerin ihraç edilmesi ve ihracat teşvikinin düşük olması nedeniyle yaş üzüm fiyatları düşmektedir. Borç içindeki üzüm üreticisi fiyatlar açıklanmadan elindeki üzümü açığa dökmektedir. Bu da üzüm fiyatlarını düşürmektedir. Bu nedenle TARİŞ kuru üzüm fiyatlarını en geç Ağustos ayında açıklamalıdır." dedi.

KURU ÜZÜM 5 LİRA OLMALIDIR

TARİŞ'in kaynak yetersizliği nedeniyle piyasayı regüle edecek alım yapamadığını söyleyen Manisa Milletvekili ve MHP Grup Başkan Vekili Erkan AKÇAY, " TARİŞ'in kuru üzüm fiyatlarını geç açıklaması ve piyasayı regüle edecek alım yapamaması nedeniyle üzüm fiyatları düşmektedir. 2002-2003 sezonunda üretilen toplam kuru üzümün yüzde 33'ünü alan TARİŞ, kaynak yetersizliği nedeniyle 2012- 2013 sezonunda üretilen kuru üzümün yüzde 6,7'sini alabilmiştir. Üzümcünün alın terinin karşılığını alabilmesi için bu yıl için kuru üzüm taban fiyatı 5 lira olarak belirlenmelidir. TARİŞ'e bu fiyattan üzüm alımı yapması için kaynak aktarılmalıdır. Kaynak aktarılmasına rağmen TARİŞ piyasayı regüle edecek alımı yapamazsa, Toprak Mahsulleri Ofisi benzeri bir müdahale kurumu oluşturularak yetkilendirilmelidir." dedi.

TARİŞ'E KAYNAK AKTARILMASINA KANUN TEKLİFİMİZ VE ÖNERGEMİZ KABUL EDİLMEMİŞTİR

TARİŞ'e Kaynak Aktarılmasına Yönelik Kanun Teklifi ve Önergelerinin Hükümet Tarafından Kabul Görmediğini Söyleyen MHP Grup Başkan Vekili Erkan AKÇAY, " MHP olarak üzüm üreticilerinin sorunlarını sürekli gündemde tuttuk. Üzüm üreticilerinin sorunlarıyla ilgili TBMM Genel Kurulunda onlarca konuşma yaptık, basın toplantıları düzenledik. Yüzlerce soru önergesi verdik. Sadece sorunları gündeme getirmekle kalmadık; çözüm önerileri de sunduk. Bu kapsamda destekleme alımı yapabilmesi için TARİŞ'e 100 milyon TL kaynak aktarılmasına yönelik kanun teklifi verdik. Yine Üzüm alımında kullanılması için TARİŞ'e 80 milyon TL kaynak aktarılmasına yönelik önerge verdik. Ancak bu tekliflerimiz hükümet tarafından dikkate alınmamıştır." dedi.

ÜZÜM ÜRETİCİLERİNİN SORUNLARIYLA İLGİLİ MECLİS ARAŞTIRMA KOMİSYONU KURULMALIDIR

Üzüm Üreticilerinin Yaşadığı Sorunların Tespiti ve Çözümüne Yönelik TBMM'de Komisyon Kurulması Gerektiğini Söyleyen MHP'li AKÇAY, " Üzüm üreticilerinin sorunları ve çözüm yollarının bulunmasına yönelik dört defa Meclis Araştırma Önergesi verdim. Ancak Araştırma Komisyonu kurulmasına yönelik bu önerilerimiz hükümet tarafından kabul görmemiştir. 1 Ekim'de TBMM yeni dönem çalışmalarına başlar başlamaz bu konuda tekrar bir Araştırma Önergesi verip hükümet yetkilileriyle görüşerek gündeme alınması konusunda çalışma yapacağız. Üzümcünün yaşadığı bu sıkıntılar konusunda hükümet yetkilileriyle görüşüp sorunların çözülmesi konusunda gerekli çalışmaları başlatacağız." dedi.

Üzüm üreticilerinin sorunlarına ve çözüm yollarına yönelik projelerini sıralamaya devam eden MHP Grup Başkan Vekili Erkan AKÇAY, " Üzüm rekoltesinin yüksek olduğu yıllarda üretici maliyetin altında üzüm satmakta veya ürün bağda kalmaktadır. Bu nedenle öncelikle üretim planlaması ve fiziki planlama yapılmalıdır. Üzümün serbest piyasada gerçek fiyatının oluşabilmesi için ihtisas borsaları oluşturulmalı ya da mevcut borsalara işlerlik kazandırılmalı, ticaret borsaları tescil kurumu olmaktan kurtarılmalıdır. Üzüm üretiminde oluşan arz fazlalıkları için dış pazarlar çeşitlendirilmeli, alternatif tüketim imkânları geliştirilmeli bu amaçla "Üzüm Tanıtım Grubu" oluşturulmalıdır. Üzüm üretimi havza bazlı üretim kapsamında değerlendirilmeli ve üzüm destekleme kapsamına alınmalıdır. En önemli ihraç ürünlerimizden biri olan üzüm için Tarım Bakanlığı bünyesinde bir daire başkanlığı kurulmalıdır. Lisanslı Depoculuk sistemi kurulmalı ve depolama maliyeti desteklenmelidir. Başbakanlık Tanıtma Fonundan destek sağlanmalıdır. Okul üzümü projesine devam edilmelidir. TARSİM sigortaları teşvik edilerek, tüm afetler risk kapsamına alınmalıdır." dedi.

■ HABER MERKEZİ

CHP 94. kuruluş yıldönümünü kutladı

Cumhuriyet Halk Partisi (CHP) Akhisar İlçe Teşkilatı 94. kuruluş yıl dönümünü kutladı. İlçe Başkanı İsmail Şahin CHP'nin tesadüfen kurulan bir parti olmadığını Türkiye'yi kuran iradenin partiyi kurduğunu söyledi.

CHP Akhisar İlçe Teşkilatının parti lokalinde toplanan partililer kuruluşlarının 94. yılını kutladı. CHP'liler, Parti Lokalinden saat 10.45'te Şehit Teğmen Tahir Ün Caddesi, 17 Sokak, Sevgi Yolu 1. Nakliye Caddesi ve 15 sokak güzergahından, Milli Egemenlik Meydanındaki Atatürk Anıtına kadar kortej eşliğinde yürüdü. CHP İlçe Başkanı İsmail Şahin, Atatürk Anıtına çelenk sunulması, saygı duruşunda bulunulması ve İstiklal Marşının okunmasının ardından yaptığı konuşmada şunları söyledi:

"Bu vatanı, bu toprakları bize vatan yapan kurucu irade 94 yıl önce de Cumhuriyet Halk Partisini kurmuşlardır. CHP tesadüfen kurulan bir parti değildir. 6 ilkesini incelediğiniz zaman orada bugünkü ülkemizin ne duruma düştüğünün, orada sorunun ne olduğunu görüyoruz. Biz bugün 94. Cumhuriyet Halk Partisi'nin gününü kutlarken 6 okun ve CHP'nin kıymetini bilmek mecburiyetindeyiz. Bu toprakları vatan yapan CHP'nin kurucu kadrosudur. Bunu herkesin bilmesi gerekir. Burada vatan diye göğsümüzü gere gere geziyorsak o İstiklal Savaşı'nı kazanan, o iradeyi koyan başta Mustafa Kemal Atatürk, dahi adamın sayesinde burayı vatan yapmışızdır. Bunu bilmek mecburiyetindeyiz. Kuruluşumuzun 94. yıldönümü kutlu olsun" dedi.

Törenden sonra CHP Parti lokalinde İlçe Başkanı İsmail Şahin ve yönetim kurulu üyeleri pasta keserek kuruluş yıldönümlerini kutladı.

■ İHA

MASKİ'DEN MÜTEVELLİ'YE 5 MİLYON TL'LİK ALTYAPI YATIRIMI

MASKİ Genel Müdürlüğü, Saruhanlı ilçesine bağlı Mütevelli Mahallesi'nde 5 milyon TL'lik yatırım ile 25 kilometrelik içme suyu hattı, içme suyu paket arıtma tesisi ve depo bakım onarımı kapsamında yüklenici firmaya yer teslimini gerçekleştirdi.

Manisa Büyükşehir Belediyesi Manisa Su ve Kanalizasyon İdaresi Genel Müdürlüğü, köylerle birlikte beldeden mahalleye dönüşen yerleşim yerlerini de sağlıklı altyapıya kavuşturuyor. Yatırım ve İnşaat Dairesi Başkanlığı bünyesinde yapılan çalışmalar kapsamında, Saruhanlı'nın Mütevelli Mahallesi de büyük dönüşümü yaşayacak. Mahallenin 25 kilometrelik içme suyu hattını yenileyecek olan MASKİ, mahalleye ayrıca içme suyu paket arıtma tesisi inşa edecek. 5 milyon TL yatırım bedeli ile yapılacak projede ayrıca, mahalledeki mevcut içme suyu deposunun da bakım onarımı yapılacak.

1970'DE DÖŞENEN HAT YENİLENECEK

Mütevelli Mahalle Muhtarı Yaşar Mehmet İçigen, "25 kilometrelik içme suyu hattımız yenilenecek. İçme suyu hattımız 1970 yılında döşenmişti. Neredeyse 50 yıllık olan hattımızda sürekli olarak patlaklar yaşanıyordu. Borularımız çok eskidi. Yapılacak olan hizmetten dolayı büyük mutluluk duyuyoruz. Sayın Başkanımız Cengiz Ergün'e sonsuz teşekkürlerimizi sunuyor, kendisini her zaman takdir ettiğimizin bilinmesini istiyoruz. Her konuda başkanımıza ulaşabiliyoruz" dedi.

■ HABER MERKEZİ

Turgutlu Kavşağında Çalışma Başlıyor

Manisa Büyükşehir Belediyesi Yol Yapım ve Onarım Dairesi Başkanı Fevzi Demir, Turgutlu'ya yapılacak olan köprülü kavşak projesini üstlenen yüklenici firmayı ziyaret ederek bilgi aldı.

Manisa Büyükşehir Belediyesi tarafından Turgutlu'ya yapılacak olan Turgutlu Köprülü Kavşak Projesi çalışması için ilçeye ziyarette bulunan Manisa Büyükşehir Belediyesi Yol Yapım ve Onarım Daire Başkanı Fevzi Demir, yüklenici firmanın şantiye sahasında incelemelerde bulundu. Şantiye alanında yüklenici firma yetkilisi ile görüşen Fevzi Demir, firmanın yapacağı çalışmalar hakkında bilgi aldı.

"EN KISA SÜREDE TAMAMLAYACAĞIZ"

Demir, Turgutlu'nun önemli bir sorunu olan kavşak projesini Manisa Büyükşehir Belediye Başkanı Cengiz Ergün'ün talimatlarıyla hayata geçirmeye başladıklarını belirterek, yüklenici firmanın şantiye sahasını oluşturduğunu ve önümüzdeki günlerde proje çalışmasına başlayacağını kaydetti. Demir, "Manisa'da olduğu gibi ilçelerde de vatandaşlarımıza yönelik hizmetlerimizi tüm hızıyla sürdürüyoruz. Çalışmalar dahilinde Turgutlu'nun ihtiyacı olan köprülü kavşak projesini hayata geçirmek için çalışmalara başladık. Yüklenici firmayla görüşmelerimizi tamamladık. Firma yetkililerinden bilgilerimizi aldık. Önümüzdeki günlerde başlayacak olan çalışmaları en kısa sürede tamamlayarak, köprülü kavşak projemizi Turgutlulu vatandaşlarımıza kazandıracağız" dedi.

■ HABER MERKEZİ

Hür Işık

Genel Başkan Ecertaş ilçe kongresine katıldı

AK Parti Şehzadeler İlçe Gençlik Kolları 2. Olağan Kongresi Genel Başkan Melih Ecertaş'ın katılımıyla gerçekleştirildi.

AK Parti Şehzadeler İlçe Gençlik Kolları 2. Olağan Kongresini gerçekleştirdi. Gençlik Kolları Başkanı Volkan Karabulut'un AK Parti Şehzadeler İlçe yönetimine seçilmesinin ardından yerine Taha Okan Taniş seçildi. Manisa Büyükşehir Belediyesi Şehir Tiyatrosu'nda gerçekleşen kongrede divan Başkanlığına Ahmet Fethan Baykoç seçildi. Kongrede konuşan Şehzadeler Belediye Başkanı Ömer Faruk Çelik, "Gençlik son derece önemli. Bir ideolojinin, bir davanın ileriye doğru devam edebilmesi için bunu güçlü gençlik teşkilatlarının varlığına borçlu olduklarını bilinci içerisinde olmamız gerekiyor. Eğer siz bugün Türkiye'nin yüzde 60'ının 70'inin dahi oyunu alabilen bir siyasi hareket olsanız ama sizin gençlik teşkilatlarınız yoksa, siz kadrolarınızı yetiştirmiyorsanız, gençlere önem vermiyorsanız adeta bir saman alevi gibi yanarsınız sönersiniz. Türk siyasi tarihinde örneklerini çok gördüğümüz gibi tek başına iktidarlardan isimleri dahi unutulan partiler haline gelirsiniz. AK Parti hareketi bir dava hareketidir. Davalar açısından da gençler olmazsa olmazdır. Meseleye bu açından bakmamız, gençlerimize önem vermemiz gerekiyor" dedi.

Çelik'in ardından konuşan AK Parti Manisa İl Başkanı Berk Mersinli ise değişim sinyalleri vererek, "Değişimler olacak. Başkanlarımız değişecek, kimisi yaş noktasında gençlik kollarında, kimisi anakademeye geçecek. Kimisi uzun süre görevlerinden dolayı emeklerinden dolayı teşekkür ederek sistemde tutacağız ve anakademelerde görev vereceğiz. Bu tüm teşkilat mensuplarında yaşanacak. Bunlar hayatın da normal şartları içerisinde var. Bunları yaparken en güzel başkanlarla teşkilatımızı buluşturacağız" diye konuştu.

Kongrede konuşan AK Parti MKYK Üyesi ve Manisa Milletvekili Murat Baybatur ise, "AK Parti demokrasiyi içselleştiren, gençlik teşkilatlarından itibaren demokratik kurulları çalıştıran ve burada kongre kültürünü, kongre adabını, kongrelerin nasıl yapılması gerektiğini ve kendi içimizdeki tatlı rekabeti de yaşayarak kongremizi gerçekleştiriyoruz. Bu vesileyle Şehzadeler Gençlik Teşkilatımıza teşekkür ediyorum. Bir çok arkadaşımız bu makama talip oldu. Bir arkadaşımız bu makama gelecek. Önemli bir süreç. Önümüze bakacağız. Demokratik olgunluk içerisinde bir dava şuuruyla önümüze istikametimize bakacağız" dedi.

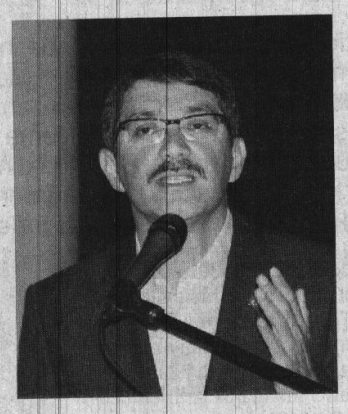

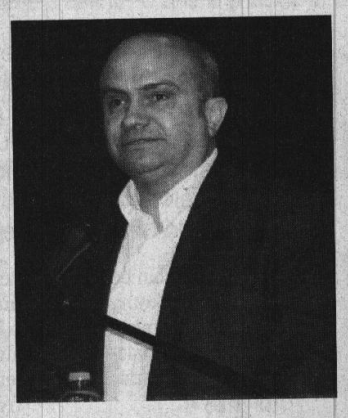

"15 BİN KONGRE YAPTIK"

Kongrede son olarak konuşan AK Parti Gençlik Kolları Genel Başkanı Melih Ecertaş "Yönetimlerde yüzlerce arkadaşımızın görev alma ihtimali oluyor. O kadar mutlu oluyoruz ki bu tabloyu görünce. O kadar güzel oluyor ki. AK Parti'nin kurulduğu günden bugüne hepimiz açısından müthiş bir bereket diye düşünüyoruz. AK Parti yaklaşık 16 yıl oldu kurulalı bunun 15 yılını iktidar olarak geçirdi. Ama bu kurumsal süreçlerini, kongrelerini o kadar önemsiyor ki. Şimdi 5. olağan kongre sürecinde Şöyle bir yukarıdan aşağı baksak, yaklaşık 15 bin kongre yapmış AK Parti. Biz bir kongre döneminde anakademe, kadın kolları, gençlik kolları yaklaşık beldelerle birlikte 3 bin, 4 bini buluyor kongre rakamı. Belki şu an Şehzadeler Gençlik Kolları 2. Olağan Kongresi AK Parti'nin yapmış olduğu 15 bininci kongresi olabilir. Bu kurumsal bir süreç. Bu noktada ilçe başkanı olabilecek arkadaşlarımızın her biri bu işi yapabilecek seviyede" dedi.

Türkiye'nin dünyadaki bütün Müslüman ülkelerin umudu olduğunu sözlerine ekleyen Ecertaş, "Bugün dünya mazlumlarının bir tane umudu var. O da Türkiye. Bunda kimsenin şüphesi yok. Dünya mazlumlarından kastımız, Arakan, dün Suriye yakınımızda, Mısır'daki mazlumlar... Bu mazlumların umudunun Türkiye olmuş olması, Türkiye'nin en büyük Müslüman ülke olmasından kaynaklanmıyor. En büyük Müslüman ülke Endonezya. 200 milyondan fazla Müslüman yaşıyor. Endonezya'dan sonra Hindistan, Pakistan, Bangladeş. Yani 150-160 milyon Müslüman'ın yaşadığı ülkeler bunlar. En büyük Müslüman ülke değiliz. İşte bu sorunun cevabı Türkiye'nin bugününden ziyade mazisinde yatıyor" diye konuştu.

Kongreye AK Parti MKYK Üyesi ve Manisa Milletvekili Murat Baybatur, AK Parti Manisa Milletvekili İsmail Bilen, Şehzadeler Belediye Başkanı Ömer Faruk Çelik, AK Parti Genel Merkez Gençlik Kolları Başkanı Melih Ecertaş, AK Parti İl Başkanı Berk Mersinli, Şehzadeler İlçe Başkanı Ahmet Tonguç, AK Parti Genel Merkez Gençlik Kolları MKYK Üyesi Halil Özkan, AK Parti İl Gençlik Kolları Başkanı Ender Gök ve partililer katıldı.

AK Parti Şehzadeler İlçe Gençlik Kolları yeni yönetimi şu isimlerden oluştu: Taha Okan Taniş, Halis Burak Bozdağ, Sencer Metin Ses, Özhan Ödemiş, Cenk Dolay, Vefa Beytullah Tutan, Mehmet Özşen, Tüberk Çakmak, Emre Atbiner, Samet Aydemir, Hikmet İnce, Ali Osman Emet, Cemil Türkoğlu, Azad Çiçek, Aytaç Öztürk, Hakan Apak, Musa Çelik, Uğur Can Gerdan, Ramazan Karataş, Sibel Biter, seher Tunç, Merve Tekoğlu, Şerife Yağız, Ümmü Kocabaş ve Hacer Altıntopu.

■ İHA

Başkan Ergün Kurtuluş Gününde Cumhuriyet Meydanı'ndan Haykırdı

Alaşehir'de üzüm üreticilerinin sorunlarını yerinde inceleyip üreticiler, ziraat odası yetkilileri, muhtarlar ve sivil toplum örgütü temsilcileriyle bir araya gelen Manisa Milletvekili ve MHP Grup Başkan Vekili Erkan AKÇAY, " TARİŞ'in kuru üzüm fiyatlarını geç açıklaması ve piyasayı regüle edecek alım yapamaması nedeniyle üzüm fiyatları düşmektedir. Üzüm destekleme kapsamına alınarak kuru üzümde taban fiyat uygulamasına geçilmeli ve kuru üzüm taban fiyatı 5 lira olmalıdır. TARİŞ'e bu fiyattan üzüm alımı yapması için kaynak aktarılmalıdır. Kaynak aktarılmasına rağmen TARİŞ piyasayı regüle edecek alım yapamazsa, TMO benzeri bir müdahale kurumu oluşturularak üzümde yetkilendirilmelidir." dedi.

Manisa Büyükşehir Belediyesi'nin Manisa'nın düşman işgalinden kurtuluş gününe özel düzenlediği kutlama programında pop müziğinin önde gelen isimleri Murat Dalkılıç ve Hande Yener Manisa'da sahne aldı. Cumhuriyet Meydanı'nda düzenlenen konserleri Manisa Büyükşehir Belediye Başkanı Cengiz Ergün, Turgutlu Belediye Başkanı Turgay Şirin, Genel Sekreter Aytaç Yalçınkaya, MASKİ Genel Müdürü Yaşar Coşkun, Genel Sekreter Yardımcısı Mustafa Genç, Teftiş Kurulu Başkanı Ahmet Türkgüler, askeri erkan, ilçe kaymakamları, Başkan Danışmanları, Daire Başkanları, Büyükşehir Belediye Meclis Üyeleri ve binlerce Manisalı ilgiyle izledi. Konser öncesi gerçekleştirilen havai fişek gösterisi ile Manisa semaları aydınlandı.

ŞARKILARINI HAYRANLARIYLA BİRLİKTE SÖYLEDİ

Muhteşem gecede ilk olarak pop müziğinin güçlü sesi Murat Dalkılıç sahne aldı. Dalkılıç, seslendirdiği akustik şarkılarda duygu dolu anlar yaşanırken, seslendirdiği hareketli şarkılarla da meydanı dolduran binlerce hayranına unutamayacağı bir gece yaşattı. Gerek sahne performansı gerekse de seslendirdiği şarkılarla Manisalılara adeta müzik ziyafeti yaşatan Murat Dalkılıç, hayranları hep bir ağızdan eşlik etti.

"SİZ GENÇLERE BU MEMLEKETİN İHTİYACI VAR"

Böylesine coşku dolu gecelerde sizlerle beraber olmaktan duyduğu mutluluğu bir kere daha ifade etmek istiyorum. Kutlama programlarına 30 Ağustos'ta Demirci'de başlattıklarını belirten Başkan Ergün, "Her şeyden önce bize Cumhuriyeti teslim eden, emanet eden ve bu topraklarda hür olarak yaşamamızı sağlayan Mustafa Kemal Atatürk ve silah arkadaşlarına borçluyuz. Kendilerini ve bütün şehitlerimizi rahmet ve minnetle anıyorum. Bu geceleri yapmamızın bir amacı var. Özellikle gençlere ifade etmek istiyorum. Geçmişte yaşanan sıkıntılı ve zorlu günleri dünden alıp yarın aktaracak olan sizlersiniz. Bunu hiç unutturmayacağız. Bunun için de üzerimize ne düşüyorsa onun için gayret ediyoruz. Dün yaşananları unutturmamak için, yarınlara aktarmak için siz gençlere bu memleketin her zaman ihtiyacı var" dedi.

BAŞKAN ERGÜN'DEN MANİSALILARA MÜJDELER

2009'da Manisa Belediye Başkanlığı, 2014'te ise Büyükşehir Belediye Başkanlığı görevine Manisalıların oylarıyla seçildiğini dile getiren Başkan Ergün, "Oy veren veya vermeyen herkesten Allah razı olsun. Görevimiz sizlere hizmet etmek. Bu vesileyle Manisa'da Büyükşehir olduktan sonra bütün ilçelerimizde de hizmetlerimizi birer birer yapmaya çalışıyoruz. Nasıl ki Manisa merkezi yaşanabilir bir kent haline getirdiysek diğer ilçelerimize de bu destek ve katkılarımızı sırasıyla yapmaya çalışıyoruz. Ama Manisa merkezinde yapılanları da satır başlarıyla sizlerle paylaşmak istiyorum. Manisa'nın 40 senedir çözülemeyen iki sorunu vardı. Biri her yıl yandığı için bütün ülkeye rezil olduğumuz çöp sorunu. Hayırlısıyla Ekim ayının başında Manisa'ya 40 sene sonra Uzunburun Bertaraf Tesisini açarak çöp sorununu bitiriyoruz. Yüzde 75'ini tamamladığımız atık su arıtma tesisi. 30-35 yıllık bir sorun. Sadece iki tesisinin yatırımı 170 trilyonluk bir yatırım. Çevrecilik açısından baktığımızda bu projeler. Ama hizmet durmuyor. Şehzadeler ilçemize Sümerpark geliyor. Ulaşımda merkezde nasıl değişimi yaptıysak bunu ilçelerde de tamamladık. Şimdi hayırlısıyla Öğretmenevi kavşağını da yılbaşından önce bitirmiş oluyoruz. Bunun da müjdesini vermek istiyorum" dedi.

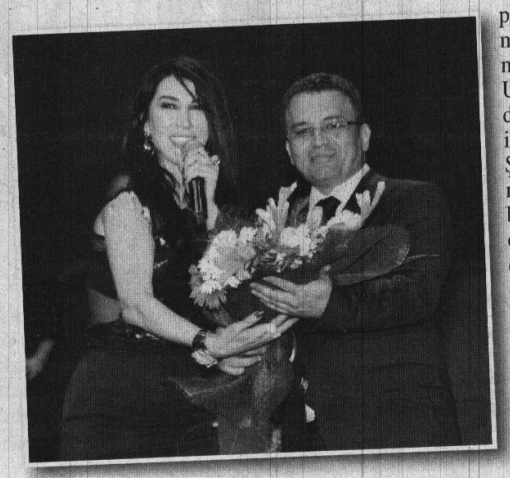

"ULUPARK'TA BİR AĞAÇ BİLE KESİLMEYECEK"

Son birkaç günde otopark noktasında bazı eleştiriler yapıldığını söyleyen Başkan Ergün, "Ulupark'ın tamamını kaldırıp otopark yapıyormuşum. Ya biz çocukluğumuzda oranın mezarlık olduğunu biliyorduk. Biz oralarda büyüdük. Orada yapılması düşünülen otopark sadece şu anda 30 araçlık otopark olarak kullanılan alan. Bir tane ağaç kesilmeyecek ama 30 aracın park edilebildiği yere 236 adet araç alabilecek şekilde otopark yapacağız. Malta parkının yanındaki otopark alanına yapmak üzere ve trafiği kısmen de olsa çözme noktasında adımlarımız var. Değerli sanatçı kardeşimiz Murat Dalkılıç ile birkaç gecedir beraberiz. Bizlere böyle bir coşku yaşattığı için kendisine teşekkür ediyorum. Bu coşkulu gecelerin yaşanması hepimizin sayesinde olacak" diye konuştu.

FİNALİ POP MÜZİĞİN KRALİÇESİ YAPTI

Gecenin finalini pop müziğinin kraliçesi Hande Yener yaptı. Yener, seslendirdiği parçaların yanı sıra dansçılarıyla sergilediği performansıyla da hayranlarından tam not aldı. Gecenin ilerleyen saatlerine kadar alanı dolduran Manisalılarla birlikte kurtuluş coşkusunu yaşayan Hande Yener, meydanı dolduran binlerce vatandaşa unutamayacakları bir gece yaşattı. Konserin sonunda sahneye çıkan Manisa Büyükşehir Belediyesi Genel Sekreteri Aytaç Yalçınkaya, çiçek takdim ederek başarılı performansından dolayı tebrik etti.

■ HABER MERKEZİ

SABUNCUBELİ TÜNELİ'NDE IŞIK GÖRÜNDÜ

9 Eylül 2011 tarihinde yapımına başlanan ancak yüklenici firmanın 4 Kasım 2014 tarihinde iflas etmesi sebebiyle inşaatı duran ve yaklaşık 10 ay sonra yeniden ihaleye çıkılarak, çalışmaların kaldığı yerden devam ettiği Sabuncubeli Tüneli'nde son aşamaya gelindi. Sürekli yaşanan trafik kazalarıyla gündemden düşmeyen Sabuncubeli'nde yapılan tünel sayesinde artık güvenli yolculuğun yanı sıra İzmir-Manisa arası ulaşımda 15 dakikaya düşecek. Adeta iki kenti birleştirecek olan Sabuncubeli Tüneli'nde "Işık Gördü" töreni, Başbakan Binali Yıldırım'ın katılımıyla, Manisa'nın düşman işgalinden kurtuluş günü olan 8 Eylül'ü, İzmir'in kurtuluş günü olan 9 Eylül'e bağlayan gece yapıldı. Tünelin Manisa tarafında düzenlenen törende konvoyla tünele giren Başbakan Binali Yıldırım, burada işçiler tarafından karşılandı. Törende hazırlanan iş makinesini kullanan Yıldırım, son delme işlemini gerçekleştirmesinin ardından Sabuncubeli Tüneli'nde ilk ışık göründü. Tünelin diğer tarafında bulunan işçiler, ellerinde Türk bayrağı ve alkışlarla Başbakan Yıldırım'ı karşıladı. İşçiler, Türk bayrağını Yıldırım'a takdim ettikten sonra hatıra fotoğrafı çektirdi. Tünel içerisinde konuşan Başbakan Binali Yıldırım, "Az önce Manisa-İzmir arasındaki korkunç Sabuncubeli'ni baypas edecek Sabuncubeli Tüneli'nde ışık görme işlemini gerçekleştirdik. Bu unutulmaz anın bir özelliği var. Manisa tarafından girdik, Manisa'nın kurtuluşu günü bitmek üzereyken yarı geceden önce Manisa tarafını açtık ve İzmir tarafından ay yıldızlı bayrağımızla İzmir Valisi ve arkadaşlarımız bizi karşıladı. Dolayısıyla 8'inde Manisa'dan girdik, 9'unda İzmir'den çıktık. İki ilimizin de kurtuluşunu bu Sabuncubeli Tüneli'nin ışık gördü merasiminde anmış olduk. Bu Sabuncubeli Tüneli ne anlama geliyor? İki tünel var çift tüp. Her biri iki gidiş, iki geliş. Toplam uzunluğu her bir tüpün 4 bin 70 metre iki tüp yani 8 bin 140 metre toplam tünel uzunluğu var. Tünelden sonraki bağlantı yollarını da kattığımızda her biri 6 bin 600 metreyi buluyor. 500 milyon liraya mal oluyor. Bu tünel yapılınca mevcut yolda yüzde 10'a yakın eğim yüzde 1,5'e düşüyor. Dolayısıyla sürüş konforu artıyor. 14 adet virajdan kurtulmuş oluyoruz. Viraj yok dümdüz girip çıkıyorsunuz. Evliya Çelebi'nin korkunç Sabuncubeli hatıralarındaki tabir artık tarihte nostaljiye dönüşüyor. Bu projeye Eylül 2011 yılında başladık. O zaman yap-işlet-devret planlamıştık ancak yüklenici firma işin içinden çıkamayınca iptal ettik kendi imkanlarımızla yapmaya karar verdik. Önümüzdeki Temmuz ayının 1'inde 2018'de tamamen bitirilmiş olacak. Bugün İzmir'den Manisa'ya yaklaşık 40 bin araç geçiyor. Sabuncubeli virajlarında kış şartlarında burada olan kazalar, can kayıplar, fazladan yakıtlar, zaman kayıpları bu tünellerle birlikte tamamen ortadan kalkmış olacak. Manisa büyümeye devam ediyor. İzmir büyümeye devam ediyor. İki komşu il arasındaki mesafe Sabuncubeli tünelleriyle birlikte iyice kısalıyor. 15 dakika içerisinde İzmir'den Manisa'ya, Manisa'dan İzmir'e gitmek mümkün olacak. Tünelin bulunduğu yer Manisa'ya yaklaşık 10 kilometre, İzmir tarafına da 12 kilometre. Aşağı yukarı ortada. Böylece Ege'nin parlayan yıldızı güzel İzmir ve Manisa'yı birbirine yakınlaştıran, trafik konforunu arttıran can kayıplarını azaltan, yakıt tasarrufu sağlayan, çevreye daha az zarar veren büyük bir projeyi hayata geçiyoruz. Bu Manisa ve İzmir'in hayali ve rüyası olan bir projeydi. Biz bu projeye başladığımızdan bizimle dalga geçtiler. Bunlar da seçime yönelik göz boyamaya yönelik bir iş diye maalesef muhalefet bunu da kullanmaya kalktı. Ancak onların bilmediği birşey vardı. AK Parti iktidarı söylediğini yapar, yapmayacağı hiçbir şeyin de sözünü vermez. '35 İzmir 35 Proje' ile 2011 genel seçimlerinden önce başlattığımız bu projeler serisine bir adet daha projenin bitirme aşamasında Sabuncubeli'ni dahil etmenin mutluluğunu yaşıyoruz" dedi. Yıldırım, daha sonra makam aracının direksiyonun başına geçerek, tünelin İzmir yönünden çıktı. Yıldırım, tünel çıkışında bekleyen vatandaşlarla sohbet etti.

14 VİRAJ ORTADAN KALKIYOR

Günde ortalama 40 bin aracın kullandığı İzmir-Manisa yolunun 580 rakımından geçen ve yüzde 9 eğimli, 14 virajlı Sabuncubeli bölümünde çalışmalar son aşamaya geldi. Çift tüp tüneli 4 bin 70 metre, bağlantı yolları 2 bin 530 metre olan, toplam uzunluğu 6 bin 600 metreyi bulan projeyle yolun eğimi de düşürülecek. Projenin tamamlanması ile tünel içinde yüzde 1,5 yol eğimi olacak ve bu kesimde yüzde 9'luk yüksek eğim ve 14 viraj ortadan kaldırılacak. Tünelin 1 Temmuz 2018 yılında hizmete açılması bekleniyor. ■ İHA

MASKİ, HAMZABEYLİ'NİN SU İHTİYACINI 7 GÜN İÇİNDE KARŞILADI

MASKİ Genel Müdürlüğü, Şehzadeler ilçesine bağlı Hamzabeyli Mahallesi'nde mevcut sondajda aniden yaşanan su azalması sonucunda meydana gelen su yetersizliğini yeni sondaj hamlesi ile 7 gün içinde ortadan kaldırdı.

Manisa Büyükşehir Belediyesi Manisa Su ve Kanalizasyon İdaresi Genel Müdürlüğü, il genelinde hayata geçirdiği projeler ile yatırımlarına devam ediyor. MASKİ Genel Müdürlüğü, Şehzadeler ilçesine bağlı Hamzabeyli Mahallesi'nde Kurban Bayramı'nın ikinci günü yaşanan mevcut sondajdaki suyun azalması sonucunda yeni sondaj çalışmasına 24 saat gibi kısa bir sürede başlattı. Saniyede 15 litre su verimi elde edilen 106 metre derinliğindeki yeni sondajdan depoya terfi hattı döşeme çalışması da tamamlandı. Su deposuna motopomp bağlantısı yapılması ile birlikte mahalle sağlıklı ve kesintisiz içme suyuna kavuştu.

"İNŞALLAH BİR DAHA BÖYLESİNE BİR SIKINTI YAŞAMAYIZ"

MASKİ Genel Müdürlüğü tarafından hızlı bir şekilde hayata geçirilen yeni sondaj çalışmasından dolayı memnun olduklarını belirten Hamzabeyli Mahalle Muhtarı Mustafa Aydemir, "İçme suyumuzun sondaj işlemi bitti. Temiz ve sağlıklı bir içme suyuna kavuştuk. İnşallah bir daha böylesine bir sıkıntı yaşamayız. Öncelikle MASKİ Genel Müdürlüğü'ne, Elektrik Makine ve Malzeme İkmal Dairesi'ne, İçme Suyu Dairesi'ne ve emeği gecen tüm personele teşekkür ederim" dedi.

■ HABER MERKEZİ

ÇALIŞAN TRAFOYU SOYDULAR!

● Yunusemre İlçesinde bulunan trafodan 8 metrelik 'bakır bara' çalındı. Hırsızlık sonrasında üç saat boyunca Küçük Sanayi Sitesi elektriksiz kaldı.

Alınan bilgiye göre Güzelyurt Mahallesi, Mehmet Akif Ersoy Caddesi üzerinde bulunan alçak gerilim trafosundan, kişi yada kişilerce elektrik akımını sağlayan 'bakır bara' parçası çalındı. Sabaha karşı gerçekleştiği iddia edilen hırsızlık olayı sonrasında Birlik Caddesi üzerinde bulunan aydınlatma ve trafik ışıkları, Küçük Sanayi Sitesi'nde bulunan dükkanların bir kısmı ve civarda bulunan evlere bir süre elektrik akımı verilemedi. İhbar üzerine olay yerine gelen polis ekipleri hırsızlık şüphelisi şahıslarla ilgili çalışma başlattı. ■ Cemil SEVAL

APARTMANDA ÇIKAN YANGINDA 5 KİŞİ HASTANEYE KALDIRILDI

● YUNUSEMRE İlçesindeki apartmanda çıkan yangında, dumandan etkilenen 3'ü çocuk 5 kişi hastaneye kaldırıldı.

Kaynak Mahallesi 4115 Sokak üzerinde bulunan apartmanın sığınak kısmında yangın çıktı. Elektrik kontağından çıktığı iddia edilen sığınakta bulunan eşyaların yanmasıyla yükselen dumanlar kısa sürede binayı sardı.

İtfaiye ekipleri apartmanın dört ve beşinci katında dumandan etkilenen 3'ü çocuk 5 kişiyi bulunduğu yerden kurtararak 112 sağlık çalışanlarına teslim etti. Yangın kısa sürede kontrol altına alındı. Dumandan etkilenen 5 kişi ise Manisa Celal Bayar Üniversitesi ve Merkez Efendi Devlet Hastanesi'ne kaldırıldı. Polis olayla ilgili soruşturma başlattı. ■ Cemil SEVAL

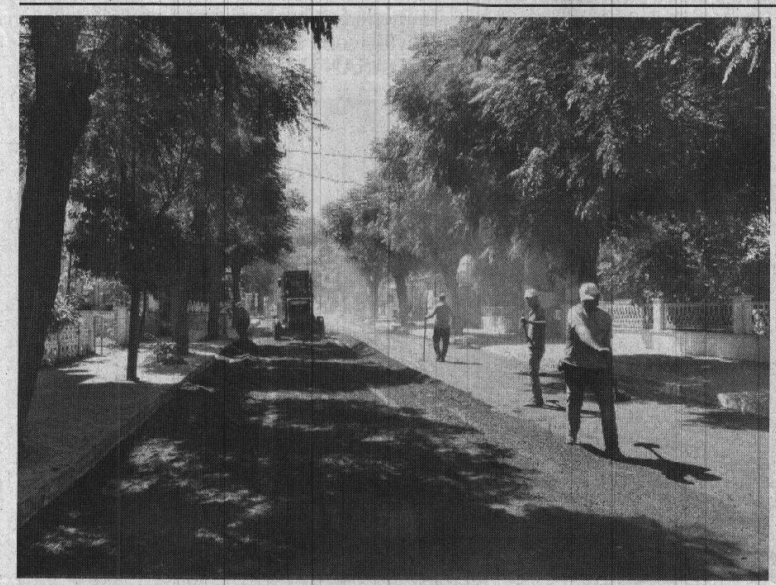

Salihli'de asfalt çalışmalarına devam ediliyor

Salihli Belediyesi 2017 yılı asfalt sezonu kapsamında ilçe genelinde başlattığı asfaltlama çalışmalarını tüm hızıyla sürdürüyor.

Salihli Belediyesi Fen İşleri Müdürlüğü ekipleri tarafından gerçekleştirilen çalışmalar doğrultusunda Gökçe Pınar ve Şüheda Caddeleri arasında kalan Millet Caddesindeki yola 3 bin 500 metrekare uzunluğunda asfalt atıldı. Vatandaşlara daha konforlu bir ulaşım imkanı sağlamak istediklerini söyleyen Belediye Başkanı Zeki Kayda, alt yapı çalışmaları, mevsim koşulları ve yoğun kullanılan yolların bozulması nedeniyle asfalt çalışmalarının yıl içinde sürekli olarak devam edeceğini kaydetti. ■ İHA

YUNUSEMRE'DE YENİDEN İKİNCİ DÖNEMİ

AK Parti Yunusemre İlçe Teşkilatı İkinci Olağan Kongresi, Manisa Büyükşehir Belediyesi Kültür Sitesi Lale Salonu'nda gerçekleştirildi.

Kongrede mevcut başkan Zafer İkinci, tekrar tek aday olarak yer aldı. Kongreye AK Parti MKYK Üyesi ve Tokat Milletvekili Zeyid Aslan, AK Parti MKYK Üyesi ve Manisa Milletvekili Murat Baybatur, AK Parti Manisa Koordinatörü İzmir Milletvekili Ali Aşlık, Manisa Milletvekilleri Recai Berber, Selçuk Özdağ, Uğur Aydemir, İsmail Bilen, İl Başkanı Berk Mersinli, ak Parti Kadın Kolları MKYK Üyesi Semra Kaplan Kıvırcık, Yunusemre Belediye Başkanı Dr. Mehmet Çerçi, Şehzadeler Belediye Başkanı Ömer Faruk Çelik, AK Parti eski milletvekili Muzaffer Yurttaş, AK Parti Manisa Milletvekili Adayı Nevzat Büküm, teşkilat üyeleri ve partililer katıldı. Kongrenin divan başkanlığını AK Parti İl Başkan Yardımcısı Özkan Satılmış yaptı.

Kongrenin açılış konuşmasını mevcut başkan ve tek aday olarak tekrar göreve talip olan Zafer İkinci yaptı. Konuşmasında 15 Temmuz darbe girişimine vurgu yapan İkinci, hainlerin Çanakkale zaferinden sonra ilk kez yenilgi aldıklarını savundu. İkinci, "O gün susmadık, 249 şehit verdik ama bu vatanı onlara teslim etmedik. Bizim yürekli insanlarımız var. Recep Tayyip Erdoğan'ın arkasındayız." dedi. 3 yıl boyunca milletvekilleri ve belediye teşkilatıyla uyum içinde çalıştıklarını aktaran İkinci, "Bu süre içerisinde bana ve yönetimime destek veren herkese teşekkür ediyorum. Kongremiz hayırlı olsun." ifadelerini kullandı.

AK Parti Manisa İl Başkanı Berk Mersinli, önümüzdeki dönmede yapılacak seçimler öncesinde tazelenen yönetimlerin en iyi şekilde çalışacağına inandığını dile getirdi. Büyükşehir Belediyesi'ni alacaklarına inandıklarını aktaran Mersinli, "Eğer büyükşehir ve 17 ilçeyi alamazsak istifamızı sunarız. Bu işin kaidesi kuralı budur." dedi.

İl Başkanı Mersinli'nin ardından AK Parti Manisa Milletvekili Selçuk Özdağ kürsüye geldi. Özdağ'ın gündeminde sınırlarımızda yaşanan olaylar vardı. Özdağ konuyla ilgili olarak, "İsrail'in güdümünde bir devlet kuruluyor. Bunların amacı bizim ülkemiz. Bu nedenle Kuzey Irak'taki referandumu tanımıyoruz. Kerkük'ü talan etmelerini tanımıyoruz. Türkiye'de yıllardır yapmak istediklerini Barzani ile yapmaya çalışıyorlar. Onlara PKK devleti kurdurmayacağız. Kürt devleti demiyorum. Onlar Kürtlere kurban olsun. Kürtler Bediüzzaman'ın talebeleri." şeklinde konuştu. 2019'da Manisa'da büyükşehir seçimlerinin yapılacağını hatırlatan Özdağ, Büyükşehir'i ve 17 ilçesini alacaklarını iddia etti.

Özdağ, konuşmasının son bölümünde şunları aktardı: "Ben Recep Tayyip Erdoğan'ı 4'üncü sıraya koymuştum. Bunu yanlış anlayanlar oldu ama kendisine de söyledim. Atatürk, Menderes, Özal ve siz demiştim. Ama son görüşmemizde kendisine ikinci sırada olduğunu söyledim. 'Ne yaptım Selçuk Bey?' dedi. Erdoğan 17-25 Aralık'ta cemaate boyun eğmedi. 7 Haziran seçimlerinde koalisyona hayır deyip erken seçim startıyla hamle zekasını gösterdi. Son olarak da 15 Temmuz'da halkın üstünde bir güç olmadığına inanarak halkı meydanlara davet etti ve darbeyi bastırdı. Başka bir lider olsaydı bunlara boyun eğerdi. Bu nedenle Sayın Erdoğan Atatürk'ten sonraki son mohikandır." AK Parti MKYK Üyesi ve Tokat Milletvekili Zeyid Aslan yaptığı konuşmada kongrenin hayırlı olmasını diledi.

Konuşmaların ardından seçime geçildi. AK Parti Yunusemre İlçe Başkanı Zafer İkinci, delegelerin oylarıyla yeniden başkanlığa seçildi. AK Parti Şehzadeler İlçe Başkanı Ahmet Tonguç'un 65 kişilik il kongre delegesine yazmadığı Şehzadeler Belediye Başkanı Ömer Faruk Çelik'e, Başkan İkinci listesinde yer verdi. Başkan İkinci'nin il delege listesinde AK Partili Şehzadeler Belediye Meclis üyelerine de yer vermesi dikkatlerden kaçmadı.

Başkan Zafer İkinci, Mustafa Özcan, Mustafa Bilgin, Tuncay Esendağ, Mehmet Üzen, M. Kudret Gürkan, İlhami Taşdemir, Adem Bıçakçı, Mustafa Dursun, Şükrü Kaya, Haydar Tekbaş, Fatma Çakmak, Cengiz Şen, Arif Gerçek, Burak Sayan, Ali Bartu, Arzu Aslan, Murat Ariç, Ahmet Kartal, Zafer Arık, Betül Polat, İsmail Akkacn, Kaan Koca, Ali Düden ve Ahmet Çamlıtaş'tan oluştu. ■ **Cemil SEVAL**

10 Eylül "Dünya İntiharı Önleme Günü"

10 Eylül Dünya İntiharı Önleme Günü münasebetiyle bir açıklama yapan Manisa Halk Sağlığı Müdürü Dr. Engin Yıldırım, İntihar vakalarının "önlenebilir" olduğunu vurguladı. Yıldırım yaptığı açıklamada; Psikolojik ilk yardım müdahalelerinin fiziksel ilk yardım gibi daha yaygın ve sürekli hale getirilmesiyle intihar vakalarının azalacağını belirtti.

Yıldırım açıklamasında: "Dünya Sağlık Örgütünün verilerine göre her yıl 1 milyona yakın kişi intihar sonucunda hayatını kaybetmekte, ölümle sonuçlanmamış intihar girişimleriyle birlikte bu sayı 20 milyona yaklaşmaktadır. İntihar davranışı bireysel kayıplarla sınırlı kalmayıp yarattığı şiddetli öfke, panik, korku ve suçluluk gibi duygularla çevreyi de etkisi altına aldığından önemli bir halk sağlığı sorunudur.

10 Eylül Dünya İntiharı Önleme günü, tüm dünyada insan hayatını tehdit eden ve toplumu olumsuz etkileyen intihar olgusu hakkında farkındalık yaratmak ve intihar eğilimi olan kişilerin yardım almalarını kolaylaştırmak amacıyla düzenlenmekte olup büyük önem taşımaktadır. Toplumun birer üyesi olarak bizlerin de intihar riski taşıyan bireylerle karşılaştığımızda, onlara ulaşmak için ayıracağımız bir dakikanın bile o kişinin hayatının gidişatını değiştirebileceğini unutmamamız gerekir.

Toplumda intihar olgusuyla ilgili birtakım eksik ve yanlış inanışlar bulunmaktadır. Bu sebeple bireyler başka bir kimsenin hayatından endişe duyuyor olmalarına karşın müdahalede bulunmakta gönülsüz davranabilirler. Genellikle kişilerin ne söyleyeceğini bilmemeleri, durumu daha kötü hale getirmekten duydukları endişe ya da intihar edeceğini söyleyen bireyin ifadesini gerçekçi bulmamaları onları müdahalede bulunma konusunda isteksiz kılmaktadır. Ancak unutulmamalıdır ki intihar düşüncelerini dile getiren birey size yardım çağrısında bulunuyor olabilir ve bu sebeple kesinlikle göz ardı edilmemelidir. Sözü edilen durumlar ise anlaşılabilir endişelerdir çünkü intihar hakkında konuşmak zordur ve bu konuda konuşmanın kişinin kafasına bu düşünceyi yerleştireceğine dair yanlış bir inanış vardır. Aksine yapılan araştırmalarda, intihar eğilimli kişiyle empatik bir biçimde iletişime geçmenin ve yargılamayan bir kulakla dinlemenin önemli olduğu, kişinin önemsendiğini hissetmesine ve stresinin azalmasına yardımcı olduğu görülmüştür.

İntihara karşı savunmasız olan kişilerle daha etkili biçimde iletişim kurabilmek ve yaşanabilecek ölümlerin önüne geçebilmek için psikolojik ilk yardım becerilerinin geliştirilmesinin önemi büyüktür. Psikolojik ilk yardım esnasında, hizmet sunulan kişiye empatik bir yaklaşım sergilemek, daha çok dinleyici konumunda olup duygularını ve yaşadıklarını ifade etmesine olanak sağlamak, kişiye olay hakkında gerekli bilgileri vermek ve kişilerin yakınlarıyla bir arada olabilmesini sağlamak amaçlanmaktadır.

Fiziksel sağlık sorunları yaşayanların çoğunun toplum içerisinde ya da acil servislerde yapılan fiziksel ilk yardımlar sayesinde eski yaşantılarına kaldıkları yerden devam edebildikleri bilinen bir gerçektir. Benzer şekilde psikolojik bozukluklardan ve intihar gibi krizlerden muzdarip olan kişiler de uzmanlardan ya da halktan aldığı psikolojik ilk yardımdan yarar sağlamaktadır. Psikolojik ilk yardım müdahalelerinin de fiziksel ilk yardım gibi daha yaygın ve sürekli hale getirilmesiyle intihar vak'alarının azalacağını; toplumda ruhsal ve bedensel olarak daha sağlıklı bireylerin var olacağını söylemek mümkündür.

Bu kapsamda İlimizde; Eylül ayı boyunca Manisa Halk Sağlığı Müdürlüğü ve bağlı Toplum Sağlığı Merkezlerinde görev yapan sağlık personeline yönelik ''İntiharın Önlenmesi'' konulu hizmetiçi eğitimlerin verilmesi; aynı zamanda halkı bilinçlendirmek ve ortaya çıkması muhtemel herhangi bir kriz durumunda ihtiyacı olan kişileri destekleyebilmek adına el broşürlerinin dağıtılması ve halk eğitimlerinin verilmesi planlanmıştır.

Tüm sağlık çalışanlarının ve halkımızın "10 Eylül Dünya İntiharı Önleme Günü" kutlu olsun" dedi.

■ **HASAN İLÇİ**

1948 YILINDAN SONRA İLK KEZ ALTYAPI HİZMETİ GELDİ

MASKİ Genel Müdürlüğü, 154 Mahalle Projesi kapsamında Kırkağaç'ın Gebeler Mahallesi'nin ardından 1948 yılında altyapısı inşa edilen Hamitli Mahallesi'nde de çalışmalara başladı.

MANİSA Büyükşehir Belediyesi Manisa Su ve Kanalizasyon İdaresi Genel Müdürlüğü, 154 Mahalle Projesi'ne tam gaz devam ediyor. Yatırım ve İnşaat Dairesi Başkanlığı tarafından yürütülen 154 Mahalle Projesi kapsamında Kırkağaç'ın ikinci mahallesinde de altyapı yenileme çalışmasına başlandı. Gebeler Mahallesi'ndeki kanalizasyon hattı tamamlanması ile birlikte ekipler, Hamitli Mahallesi'ne geçti. Hamitli Mahallesi'ni sağlıklı altyapı ağına kavuşturmak için başlayan çalışma kapsamında 3 buçuk kilometre kanalizasyon hattı yenilenecek. Ardından ekipler, mahallede 3 kilometre içme suyu hattındaki dönüşüme başlayacak. Altyapı çalışmalarının bitmesinin ardından ise mahalleye 15 bin metrekare kilit parke döşenecek. Daha sağlıklı bir Hamitli Mahallesi'ne imza atmak için son olarak 500 kişilik bir fosseptik inşa edilecek.

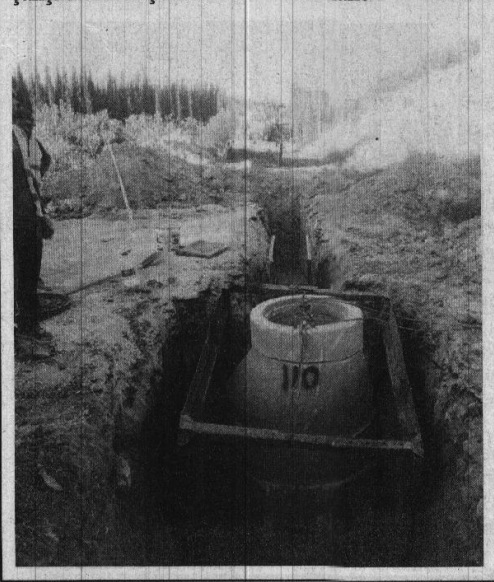

"ÇALIŞMALARDAN MEMNUNUZ"

Hamitli Mahalle Muhtarı Yusuf Taşçı, "Çalışmalardan memnunuz. Mahallemizin merkezinde 1948 yılında yapılmış eski bir kanalizasyon sistemi kullanıyorduk. Evlere dağılan noktalara ise 1984 yılında mahalle sakinleri olarak hat döşemiştik. Şimdi eski kanalizasyon hattımız yenileniyor. Yapılan çalışma nedeniyle Manisa Büyükşehir Belediye Başkanı Cengiz Ergün'e teşekkür ediyoruz" dedi.

■ **HABER MERKEZİ**

Başbakandan zeytin primine yeşil ışık

Başbakan Binali Yıldırım, zeytinde prime yeşil ışık yaktı

Torbalı Ticaret Odası ve Torbalı Belediyesi'nin düzenlediği "Güçlü Ekonomi, Güçlü İzmir, Güçlü Türkiye" toplantısında zeytin sektörünün yaşadığı sorunlar da gündeme geldi. Akhisar Ticaret Borsası Yönetim Kurulu Başkanı Alper Alhat, gecede Başbakan Binali Yıldırım'a zeytinyağı prim desteği alırken hammaddesi olan zeytine prim verilmemesinin çalışkan üreticiyi üzdüğünü söyledi. Alhat, "Sofralık zeytin yetiştirmek ciddi bir emek gerektiriyor. Zamanında sulama yapmalısınız, gübre ve ilaç kullanmalısınız, budama, toprak işleme gibi çabalar göstermeden sofralık zeytin elde edemezsiniz. Eğer zeytine iyi bakmazsanız o zaman yağlık oluyor. Yağlık zeytine de prim veriliyor. Ancak bakımı daha zor olan sofralık zeytine prim desteği verilmiyor. Yağ da önemli zeytin de. Lütfen bu adaletsizlik giderilsin" dedi.

Konuyla yakından ilgilenen Başbakan Yıldırım, prim desteği için bürokratlarına talimat verdi. Ankara'da zeytine prim talebiyle ilgili bir sektör toplantısının gerçekleştirilerek çalışma başlatılmasını istedi. Akhisar Ticaret Borsası Başkanı Alhat, Başbakan Yıldırım'a "Prim Dosyası" verdiklerini belirterek, "Akhisar sadece Türkiye'nin değil dünyanın da önde gelen sofralık zeytin üretim merkezi. Türkiye'deki neredeyse her sofrada Akhisar zeytini tüketiliyor. Bunun için üretici büyük bir emek harcıyor. Oysa bunu yapmasa zeytini, yağlık hale getirip zeytinyağı üretse prim desteği de alacak. Ancak üreticimiz kendisinden, eşinden, çocuklarından, ailesinden hayatından fedakarlık ederek hepimizin sağlıklı beslenmesi için çile dolu üretimi tercih ediyor. Biz bu büyük fedakarlığın desteklenmesi gerektiğine inanıyoruz" dedi.

Zeytine prim desteğinin sektöre de canlılık getireceğine dikkat çeken Alhat, "Zeytin ekonomisinde küresel ligde liderliği almamız şart. Çünkü Türkiye'nin 2023 hedefleri var. Bu liderliği alabilmemiz için fedakar üreticimize prim desteği büyük moral olacak" diye konuştu.

■ **HASAN İLÇİ**

TOKİ BAŞKANI TURAN YUNUSKENT'İ İNCELEDİ

"AKGEDİK TÜRKİYE'YE ÖRNEK OLACAK YENİ BİR YAŞAM ALANI"

TOKİ Başkanı Mehmet Ergün Turan ve beraberindeki heyet, Yunusemre Belediyesi'nin Akgedik bölgesinde hayata geçireceği Yunuskent alanında incelemede bulundu. Daha sonra Yunusemre Belediye Başkanı Dr. Mehmet Çerçi'yi makamında ziyaret eden TOKİ Başkanı Turan, "Akgedik bölgesinde hayata geçecek olan TOKİ projesi ile Manisalılar sadece Manisa'ya değil, Türkiye'ye örnek olacak yeni bir yaşam alanına kavuşacak" dedi.

TOKİ Başkanı Mehmet Ergün Turan, Yunusemre Belediyesi'nin Akgedik Bölgesinde hayata geçireceği ve Manisa'nın konut sorununa neşter vuracak olan Yunuskent projesini yerinde inceledi. TOKİ Başkanı Mehmet Ergün Turan, TOKİ Başkan Yardımcısı Mehmet Özçelik ve TOKİ Emlak Daire Başkanı Adil Karaismailoğlu TOKİ alanında incelemede bulundu. TOKİ Başkanı Turan'a AK Parti MKYK Üyesi ve Manisa Milletvekili Murat Baybatur, AK Parti Manisa Milletvekili İsmail Bilen, Yunusemre Belediye Başkanı Dr. Mehmet Çerçi, Başkan Yardımcısı Kılıç Kaya, AK Parti Yunusemre İlçe Başkanı Zafer İkinci, partililer ve OSB Başkan Danışmanı Nihat Akyol ile Sosyal Konutlar Müdürü Hakan Yılmazbaş eşlik etti. İlk olarak OSB Kent Ofisini gezen heyet, daha sonra Akgedik ve OSB bağlantı yolu ile Gürle OSB bağlantı yollarını gezdi. Ardından Akgedik bölgesinde yakında hayatın başlayacağı TOKİ 1. Etap alanı ile yapımına başlanan 2. Etap alanında incelemede bulundu. TOKİ Başkanı Mehmet Ergün Turan ve beraberindeki heyet daha sonra Yunusemre Belediye Başkanı Dr. Mehmet Çerçi'yi makamında ziyaret etti. TOKİ Başkanı Turan burada yaptığı açıklamada, Yunusemre Belediyesi ile TOKİ'nin uyum içerisinde çalıştığını belirterek, "Yunusemre Belediyesi ile beraber yürüttüğümüz Akgedik TOKİ bölgesinde son kontrollerimizi yaparak incelemede bulunduk. İnşallah ilk etabın çok kısa sürede teslimi yapılacak. Türkiye'ye örnek olacak TOKİ projesi ile birkaç yıl içerisinde Manisalılar sadece Manisa'ya değil, Türkiye'ye örnek olacak yeni bir yaşam alanını kazanacak. Yunusemre Belediyesi ile birkaç aydır Gürle Toplu Konut Alanı ile alakalı yoğun görüşmeler gerçekleştiriyoruz. Bu alan da sisteme dâhil edildiğinde nüfusu 80 – 100 binleri bulan yeni bir yaşam alanı, örnek bir proje hayata geçmiş olacak. Bu, Yunusemre Belediyesi'ne 4. gelişimiz. Laf olsun diye söylemiyorum. Yunusemre Belediyesi ile hayırlara vesile olan çok güzel bir işbirliğimiz var. Başta Yunusemre Belediye Başkanımız ve ekibine, AK Parti Manisa Milletvekillerimize çok teşekkür ediyorum" diye konuştu.

"KONUT SORUNUNU ORTADAN KALDIRACAĞIZ"

Yunusemre Belediye Başkanı Dr. Mehmet Çerçi de ziyaretten duyduğu memnuniyeti belirterek; "TOKİ Başkanımız Mehmet Ergün Turan, TOKİ ekibi ve Milletvekillerimiz ile beraber Manisa'da konut sorununu ortadan kaldıracak olan TOKİ projemizin hayata geçeceği alanda incelemede bulunduk. Arazide yapılan çalışmaları yerinde görme fırsatımız oldu. TOKİ Başkanımız ve beraberindeki heyet daha sonra belediyemize ziyarette bulundu. Kendisine, ekibine ve AK Parti Manisa Milletvekillerimize çok teşekkür ediyorum. TOKİ Başkanımızın da dediği gibi; Akgedik alanında hayata geçecek olan proje ile Manisa'da konut sorununa neşter vuracağız" dedi. Konuşmaların ardından Başkan Çerçi, TOKİ Başkanı Turan'a tablo ve çeşitli hediyeler takdim etti. ■ HABER MERKEZİ

bilgenerminozge@gmail.com

Nermin Özge BİLGE

GIDA GÜVENLİĞİ NEREDE

"Gıdanın Bilge Köşesi"

www.hurisikgazetesi.com

Bir yazıya "Bu ne biçim iş? " diye giriş yapılmaz ben yapıcı eleştirilerde bulunmak istiyorum. Tüketici iyice çıldırma evresine geldi. Gıda güvenliği diye bağırıyoruz, yazıyoruz, tepki gösteriyoruz, bilinçlendiriyoruz, çabalıyoruz ama bu kadar mı boşa gidiyor? Bu kadar düşünceli firmalar üreticiler varken, onları da bu köşeye taşırken teşekkürlerimizi iletirken, hatalı olanları da belirtmek gerekiyor.

ZIMBA NE?

Bir gıda ürünü var o paketin içinde, birçok kapatma yöntemi ve ambalaj çeşidi var. Zımbalanan bir gıda paketinin üstündeki zımba diyor ki : " Beni gıdanın içine düşür, her türlü risk taşıyayım." Gözlük yardımıyla görenler beni zorla bulsun, gözlük takmayanlar da açsın döksün paket gıdayı da bulamasın zımbayı. Gıda ürününde zımbanın ne işi var? Mantıklı bir cevap bulmak zor. Sadece kapatmak için tek elimize kalan seçenek bu mu? Tek bir ürünü örnek göstererek söylemiyorum. Karşıma bu şekilde ondan fazla ürün çıktı. Dikkat! Ben zımbanın gıdaya uygunluğundan veya sertifikasından bahsetmiyorum, tüketim sırasındaki gıda ile birlikte bulunma halinden bahsediyorum. Gözlemlediğim şikayetler hep bunun üzerine.

Yapıcı eleştirilerdir bunlar.

"En doğrusu ve gıda güvenliği açısından olması gereken durum ne ise üretilen ürün çeşidine göre şekillendirilmeli." Bu mesleğin düşünce yapısında olmayıp da " Bir paketi nasıl kapatırız? Aa zımba yapalım. " düşüncesinin doğru olmadığını düşünüyorum. Aslında tek zımba değil, anlatmak istediğim gıda güvenliğini riske atacak durumlar. Bugüne kadar zımba ve buna benzer parçalarla ilgili sorun yaşamamış olabilirsiniz (ki yaşandı.) bu konuda dikkat edilmesi gerektiğini hatırlatmak bizlerin en önemli görevi.

Not: " Zımba günah keçisi oldu. "

Sağlıkla Kalın!

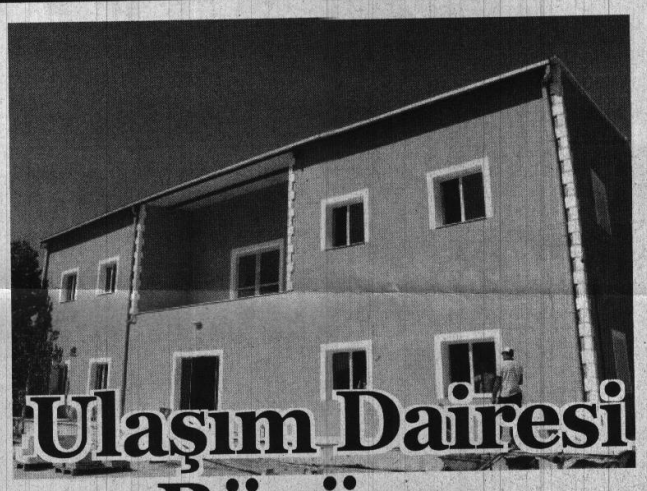

Ulaşım Dairesi Büyüyor

İl genelindeki ulaşım ağını güçlendirmek için yoğun bir çalışma içerisinde olan Manisa Büyükşehir Belediyesi Ulaşım Dairesi Başkanlığının çalışmalarında daha kaliteli, hızlı ve kesintisiz hizmet verebilmesi için mevcut hizmet binasının yan tarafındaki alana ek hizmet binası yapımına başlandı.

Manisa Büyükşehir Belediyesi Ulaşım Dairesi Başkanlığı, il genelindeki ulaşım hizmetlerini daha kaliteli, hızlı ve kesintisiz sunabilmek adına ek hizmet binası oluşturuyor. Manisa Büyükşehir Belediyesi Fen İşleri Dairesi Başkanlığı tarafından sürdürülen Ulaşım Dairesi Başkanlığının mevcut hizmet binasının yanındaki alana yapılan ek binanın çalışmalarında artık sona gelindi. Çalışmalar hakkında bilgi veren Manisa Büyükşehir Belediyesi Ulaşım Dairesi Başkanı Mümin Deniz, "Manisa Büyükşehir Belediyesi Ulaşım Dairesi Başkanlığı olarak, il genelindeki hizmetlerimiz ve çalışmalarımızı daha iyi takip edebilmek ve kesintisiz hizmet verebilmek adına ek bina yapıyoruz" dedi.

"BAŞKANLIĞIMIZI GÜÇLENDİRİYORUZ"

Ek binanın içeriği ile ilgili bilgi de veren Deniz, "Ek binada, 4 şube müdürlüğümüzün yanı sıra Manisa ve 17 ilçesinde toplu taşıma hizmeti veren araçlarımızın izleneceği bir komuta merkezi de olacak. Manisa Büyükşehir Belediye Başkanımız Cengiz Ergün'ün öncülüğünde oluşturduğumuz yapılanma sayesinde uzak yakın demeksizin her noktaya hizmet ulaştırıyoruz. Hemşerilerimizin ihtiyaç duyduğu hizmeti daha hızlı ve kaliteli hale getirmek için ek bina ile Ulaşım Dairesi Başkanlığını güçlendiriyoruz. Yapım çalışmalarında artık son aşamalara gelindi" diye konuştu.

■ HABER MERKEZİ

Büyükşehir Asfalt İçin Makine Ağını Genişletti

Manisa Büyükşehir Belediyesi, yapılan asfalt çalışmalarını daha hızlı tamamlamak ve daha çok noktada çalışmaların yürütülmesi için makine ağını genişletti. Manisa Büyükşehir Belediyesi bünyesine eklediği yeni asfalt distribütörü ile 3 farklı noktada asfalt çalışması yürütecek.

Manisa Büyükşehir Belediyesi, Manisa il merkezi ve ilçelerde yürüttüğü asfalt çalışmalarını hızlandırmak, en kısa zamanda tamamlamak ve farklı noktalarda çalışmaların yürütülmesi amacıyla makine ağını genişletmeye devam ediyor. Manisa Büyükşehir Belediyesi Yol Yapım ve Onarım Daire Başkanı Fevzi Demir, belediye şantiyesinde belediyenin makine ağına yeni eklenen asfalt distribütörünü yerinde inceledi. Mevcut aracın makine ağına dahil olmasıyla birlikte farklı noktalarda çalışmaların yürütülebileceğini kaydeden Demir, Manisa'nın büyükşehir statüsü kazanmasının ardından Manisa Büyükşehir Belediye Başkanı Cengiz Ergün'ün araçlar konusunda da destek olarak belediye bünyesine yaklaşık 20 milyon liralık iş makinası alımı yapıldığını söyledi.

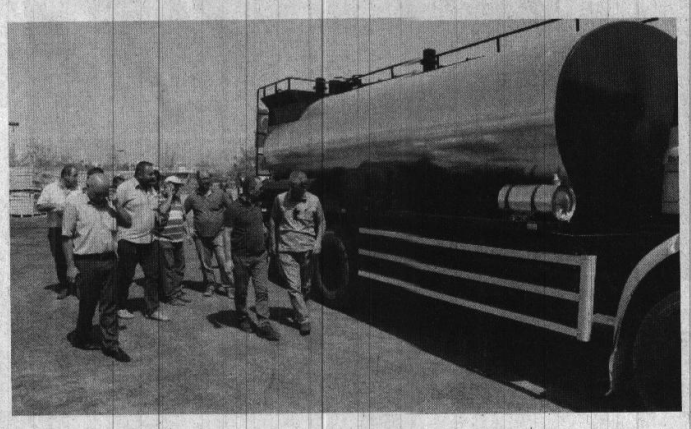

3 DİSTRİBÜTÖR DAHİL EDİLDİ

Demir, "Kamyonlar, greyderler, distribütör gibi makinelerin alımları yapıldı. Son olarak bize İl Özel İdaresi'nden geçen kamyonlarımız vardı. Asfalt dökümünde kullanılan distribütörlerimiz vardı. Biz Manisa Büyükşehir Belediyesi olarak yol problemine hızlı bir şekilde müdahale etmek ve vatandaşların problemlerini çözmek istiyoruz. Biz acil olan yapılması gereken işleri yapmak istiyoruz. Bunlardan bir tanesi de asfalt. Bu konuya Başkanımız Cengiz Ergün'e aktardık. 3 adet distribütörün yapımı için onay verdi. Şu an itibariyle de 3 adet distribütör envanterimize katmış oluyoruz" dedi.

SENEDE 500-600 KİLOMETRE YOL YAPILACAK

Gelen distribütör araçları ile belediyenin elinin daha da güçlendiğine dikkati çeken Demir, "Bu araçlarla kendi personelimiz ve ekiplerimizle senede 500-600 kilometre arasında yol yapmış olacağız. Bu da vatandaşımızın daha güvenli, ferah, rahat yollarla seyahat etmesini sağlayacak. Buradan bize verdiği desteklerinden dolayı Başkan Cengiz Ergün'e teşekkürlerimizi iletiyoruz. En kısa vatandaşın ihtiyacı olan yolları tamamlamış oluruz" diye konuştu.

■ HABER MERKEZİ

Selçuk Özdağ, Şampiyon Güreşçi Kardeşleri Ziyaret Etti

AK Parti Manisa Milletvekili Doç. Dr. Selçuk Özdağ Avrupa ve Dünya Güreş Şampiyonları Manisalı Kerem ve Kadir Kamal kardeşleri ziyaret ederek gösterdikleri başarıdan dolayı kutladı. Akhisar Belediyespor'da güreş hayatlarına devam eden şampiyon kardeşlerin bundan sonra da aynı başarıyla Türkiye ve Manisa'yı temsil etmeye devam edeceklerine inandığını kaydeden Özdağ, güreşin Türklerin gen ve yeteneklerinde mevcut bulunan bir ata sporu olduğunu belirtti.

AK Parti Manisa Milletvekili Doç. Dr. Selçuk Özdağ Avrupa ve Dünya Güreş Şampiyonu Kerem Kamal ile Avrupa İkincisi kardeşi Kadir Kamal'ı ziyaret ederek kutladı. Kamal ailesinin evinde gerçekleşen ziyarette Kerem ve Kadir Kamal kardeşleri başarılarından dolayı kutlamak amacıyla ziyaretlerine geldiğini kaydeden Özdağ, "Kerem Kamal Gençlerde Grekoromen Dünya Güreş Şampiyonasında Dünya Şampiyonu oldu. Güreş bizim Orta Asya'dan bu yana yaptığımız ata sporumuz. Bir yandan karakucak, bir diğer yandan hava güreşleri, serbest güreşler, bir diğer yandan da yağlı güreşler daha sonraki yıllarda da Avrupa'dan aldığımız grekoromen ile yeteneklerimizde, genlerimizde olan bir sporu yapıyoruz. Dünya'da güreş denilince akla Türkler geliyor. Kerem Kamal kardeşimizde bunun son bir örneği. Bunun yanısıra bazı yayın organlarında her ne kadar Avrupa ikincisi olduğu yazılsa da yine bu sene bir Avrupa Şampiyonluğu da vardı. Yani bir sene içerisinde hem Avrupa hem de Dünya Şampiyonu oldu. Bu Şampiyonluklardan önce de toplamda 2 Avrupa Şampiyonluğu, 3 Dünya İkinciliği, 1 Avrupa 3.lüğü daha vardı. Bunlar büyük bir başarı. Şampiyonumuzun bir erkek kardeşi daha var. Kadir Kamal'da Avrupa ikincisi olmuştu. Ben öncelikle onları yetiştiren anne ve babalarını kutluyorum. Çünkü hem bu gençleri okutmak, hem de bu denli büyük başarılara imza atmaları amacıyla spora teşvik etmeleri çok önemli" dedi.

SAĞLIKLI YAŞAM İÇİN SPOR ŞART

Sporun sağlıklı olmanın en önemli vasıtalarından biri olduğunu kaydeden Özdağ, "Spor aynı zamanda dostluk ve kardeşlik. Spor barış aynı zamanda da ülkeler arası yarış. Ülkeler bir sporda yarıştı bir de uzaya uydu gönderme ve teknoloji de yarıştılar. Şimdi milletler olimpiyatlarda yarışıyorlar. Evet olimpiyatlar kardeşlik, dostluk, kültürel yardımlaşma, dayanışma, tanışma ama ir diğer yandan da milletler arası üstünlük yarışı. Ben Kerem ve Kadir kardeşlerin bir yandan yeni şampiyonluklarla, yeni başarılarla yollarına devam edecekler, bir diğer yandan da tahsil hayatlarına devam edecekler" diye konuştu.

SPORA TAM DESTEK VERDİK

"Hükümet olarak her ilçemize spor salonu yaptık, Manisa'da da çok güzel bireysel ve takım sporlarının yapılabileceği spor tesislerimiz var" diyen AK Parti Manisa Milletvekili Doç. Dr. Selçuk Özdağ, "Bu tesislerin dolu olması lazım. Bunun için bir yandan Gençlik Hizmetleri ve Spor İl Müdürlüğü'nün, Milli Eğitim Müdürlüğü'nün bir yandan da Valilik ve Kaymakamlıkların, sivil toplum kuruluşlarının birlikte çalışması gerekiyor. Ayrıca her iki şampiyon kardeşimize Sayın Cumhurbaşkanımız Recep Tayyip Erdoğan'ın ve Sayın Başbakanımız Binali Yıldırım'ın da selamları var, kendilerini en içten dilekleriyle kutluyorlar" dedi.

KEREM KAMAL'IN HEDEFİ 2020 OLİMPİYATLARI

Dünya ve Avrupa Şampiyonu Manisalı güreşçi Kerem Kamal ise önümüzdeki sene büyükler klasmanında Türkiye'yi temsil etmeye devam edeceğini kaydederek, "Cumhurbaşkanımız sağolsun Dünya şampiyonu olduğumda bir mesajla beni kutlamıştı. O zaman çok mutlu olmuştum. Bu vesileyle Sayın Cumhurbaşkanımıza, Sayın Başbakanımıza, Manisa Milletvekilimiz Sayın Selçuk Özdağ'a, Akhisar Belediye Başkanımız Sayın Hızlı'ya, Akhisar Belediyespor kulübü Başkanımıza, yöneticilerimize, hocalarımıza ve başarımızda emeği olan herkese teşekkür ediyorum. Güreş sporuna ilk başladığım yıllarda öncelikle hedefimiz Olimpiyatlardı. Bu nedenle 2020 yılında yapılacak olan Olimpiyat şampiyonasına kadar her şampiyonada dereceye girip Olimpiyatlara katılmak istiyorum" dedi.

Avrupa İkincisi Kadir Kamal'da abisi Kerem Kamal'ın kendisine örnek olduğunu belirterek önümüzdeki sene hedefinin Avrupa ve Dünya Şampiyonluğu olduğunu kaydederken, Oğullarının güreşte dünya ve avrupa şampiyonluğu ve Avrupa ikinciliği yakalamasının bir baba olarak kendisini gururlandırdığını dile getiren Kazım Kamal, milli sporcunun olimpiyatlarda da altın madalyayı hedeflediğini dile getirdi. Kamal, "2020 Olimpiyatları'nda Kerem'den yeni bir başarı bekliyorum. Anne ve baba olarak oğullarımıza gerekli desteği verdik, bundan sonra da desteğimiz sonuna kadar arkalarında, gurur duyuyoruz" dedi.

Gençlik Hizmetleri ve Spor İl Müdürlüğü yetkilileri ise şampiyon sporcuların yetişmeleri için il müdürlüğü olarak tüm imkanları seferber ettiklerini ifade ettiler.

■ HABER MERKEZİ

KİCK BOKSÇU EREN AVRUPA ŞAMPİYONU OLDU

Makedonya'da düzenlenen Avrupa Kick Boks şampiyonasında Manisalı sporcu Eren Gökmen, Gençler Lowkick 75 Kg finalde rakibini yenerek altın madalyaya kazandı.

Makedonya'da düzenlenen Avrupa Kick Boks şampiyonasında Manisalı sporcu Eren Gökmen, Gençler Lowkick 75 Kg finalde rakibini yenerek altın madalyaya kazandı.

Makedonya'da düzenlenen Avrupa Kick Boks şampiyonasında Turgutlu Halk Eğitimi Merkezi sporcusu Eren Gökmen Gençler Lowkick 75 kilogramda finalde rakibini yenerek altın madalyaya uzandı. Aynı turnuvada başka kategoride yine Halk Eğitim merkezi sporcusu Yusuf Kılıç da Avrupa 2. olarak ve Türkiye'ye gümüş madalya kazandırdı.

Finalde; Rus rakibini yenen Gökmen, Makedonya'da Türk Bayrağını dalgalandırarak, İstiklal Marşı okuttu. Şampiyon olarak Turgutlu'nun Türkiye'nin göğsünü kabartan Gökmen'in başarısı Turgutlu ve Manisa'da geniş yankı buldu.

■ SPOR SERVİSİ

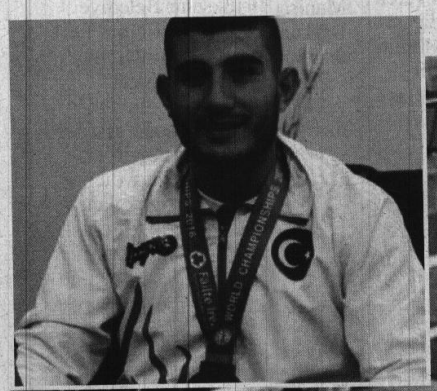

MANİSASPOR X BODY'NİN AÇILIŞINA KATILDI

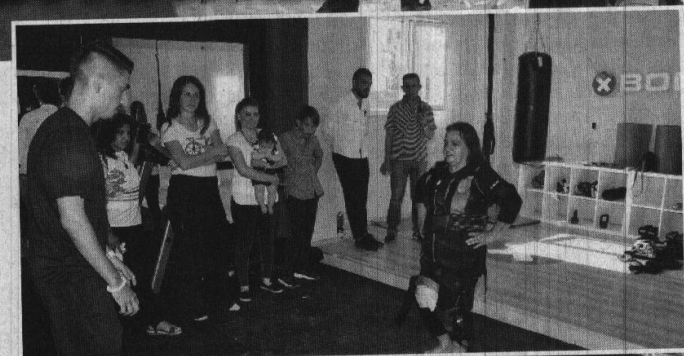

MANİSASPOR Güzelyurt Mahallesi'nde hizmete giren X Body Spor Salonu ve Fitness Merkezi'nin açılışına katıldı.

Teknik Direktör Sait Karafırtınalar, teknik heyet ve futbolcular; kulübün eski antrenörlerinden Kazım Akgün ve Egemen Babaç'ın işletmeciliğini yaptığı, Güzelyurt Mahallesi'nde hizmete giren X Body Spor Salonu'nun açılış törenine katıldılar.

X Body Spor Salonu ve Fitness Merkezi'nin açılış kurdelesini Teknik Direktör Sait Karafırtınalar ve Manisaspor'un eski teknik direktörlerinden Reha Erginer keserken, Teknik Direktör Sait Karafırtınalar Kazım Akgün ve Egemen Babaç'a hayırlı işler ve bol kazançlar diledi.

■ SPOR SERVİSİ

BELEDİYE SON NEFESTE

Spor Toto 3. Lig'in 2. haftasında Manisa Büyükşehir Belediyespor evinde Kemerspor 2003'ü ağırladı. 2-0 geriye düşen yeşil beyazlılar uzatmalarda bulduğu golle maçtan 2-2 lik skorla berabere ayrıldı.

Üçüncü Lig 1'inci Grup'ta ilk hafta maçında Yomraspor ile golsüz berabere kalan Manisa Büyükşehir Belediyespor, konuk ettiği Kemerspor 2003 karşısında son dakikada yenilgiden kurtuldu: 2-2.

27'inci dakikada konuk Kemerspor 2003 öne geçti. Ceza alanın sol dışında topla buluşan Deniz sert bir vuruşla fileleri sarstı: 0-1.

58'inci dakikada Kemerspor 2003'ün atağında Birkan'ın soldan ortasında ön direkte topla buluşan Sevcan şutunu çekti: 0-2.

64'üncü dakikada kullanılan frikik atışında Kürşat topu ağlara gönderdi: 1-2.

90+2'de İsmail soldan ortaladı, Ufukhan kafayı vurdu: 2-2.

Bu sonuçla yeşil beyazlılar 2 puan ile 12. sırada yer alırken, Kemer 2003 ise 4 puanla 3.sırada yer aldı.

■ SPOR SERVİSİ

STAT: Mümin Özkasap

HAKEMLER: Burak Olcar (xx), Mehmet Akıncık (xx), Harun Pekyürek (xx)

MANİSA BÜYÜKŞEHİR BELEDİYESPOR: Ersel (xx)- Mehmet Yılmaz (x), Ufukhan (xxx), Mehmet Kuruoğlu (x), Erhan (xx), Abdurrahman (x) (Dk. 17 Kürşat xx), Umut (x), Kaan (x) (Dk. 46 Olcay x), Alper (x) (Dk. 62 İsmail (xx), Berkin (xx), Ali (xx)

KEMERSPOR 2003: Ahmet (xx)- Akın (xx), Birkan (xxx), Abdurrahman (xx), Abdulsamet (xx), Lokman (xx) (Dk. 78 Muhammet xx), İbrahim (xx) (Dk. 68 Doğukan xx), Mümin (xxx), Sevcan (xxx), Deniz (xxx) (Dk. 89 Fikret?), Atakan (xx)

GOLLER: Dk.27 Deniz, Dk.58 Sevcan (Kemerspor 2003), Dk.64 Kürşat, Dk.90+2 Ufukhan (Manisa Büyükşehir Belediyespor)

SARI KARTLAR: Mehmet Yılmaz, Umut (Manisa Büyükşehir Belediyespor), Ahmet, Lokman, İbrahim, Atakan, Akın, Birkan (Kemerspor 2003)

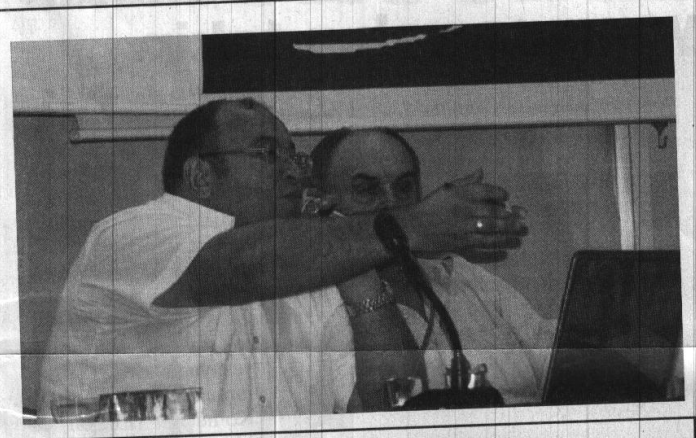

AMATÖRLER TOPLANIYOR

2017-2018 sezonu Süper amatör ve 1.amatör küme takımlarının katılımı ile sezon başı planlama toplantısı yapılacak.

Manisa amatör küme ile ilgili olarak gruplandırma çalışmaları ile ilgili sezon başı toplantısı yapılacak. Manisa Amatör Kulüpleri Federasyonu tarafından yapılan açıklamada şöyle denildi:

SÜPER AMATÖR KÜME TAKIMLARINA,

2017/2018 Sezonunda Süper Amatör Küme Grupların oluşturulması ve Bilgilendirme Toplantısı 11 Eylül 2017 Pazartesi Günü Saat 13:30 Manisa Gençlik Hizmetleri ve Spor İl Müdürlüğü Çok Amaçlı Spor Salonu Toplantı Salonunda Yapılacaktır.

Not: Takımlar lige katılım paylarını yatırıp, bilgi formu, karar örneği, ek 6 imza sirkülerini toplantı öncesine kadar teslim etmek zorundadırlar.

BİRİNCİ AMATÖR KÜME TAKIMLARINA

2017/2018 Sezonunda 1.Amatör Küme Grupların oluşturulması ve Bilgilendirme Toplantısı 11 Eylül 2017 Pazartesi Günü Saat 15:00 Manisa Gençlik Hizmetleri ve Spor İl Müdürlüğü Çok Amaçlı Spor Salonu Toplantı Salonunda Yapılacaktır.

Not: Takımlar lige katılım paylarını yatırıp, bilgi formu, karar örneği, ek 6 imza sirkülerini toplantı öncesine kadar teslim etmek zorundadırlar. "denildi.

■ Muharrem KAZER

ANTRENÖR LİSANS KURSLARI BAŞVURULARI 15 EYLÜL'DE BAŞLIYOR

Antrenör lisans kursları başvuruları 15 Eylül 2017 Cuma günü başlayacak. Türkiye Futbol Federasyonu'nun resmi internet sitesi TFF.org üzerinden yapılacak başvurular, 13 Ekim 2017 Cuma günü saat 17.00'de sona erecek.Başvurular sona erdikten sonra yapılacak değerlendirmeler sonucunda puan sıralamasına göre katılımcılara kurs davetleri gerçekleştirilecek.

■ SPOR SERVİSİ

Sultanlar İlk Sınavını Seramiksan'a Karşı Verdi

Türkiye Bayanlar Voleybol 1.lig ekiplerinden Manisa Büyükşehir Belediyespor, 2017-2018 sezonu öncesi Venüs Sultanlar Ligi ekiplerinden Seramiksan ile hazırlık maçı oynadı. Yeni kadrosu ile iddialı bir takım kuran Yeşil Beyazlılar, etkili oyununu sonuca yansıtamadı ve sahadan 3-1 mağlup ayrıldı.

Bayanlar Voleybol 1'nci Ligi ekiplerinden Manisa Büyükşehir Belediyespor, yeni sezon öncesi ilk hazırlık karşılaşmasında Venüs Sultanlar Ligi ekiplerinden Seramiksan'ın konuğu oldu. Turgutlu Yıldırım Beyazıt Spor Salonu'nda oynanan karşılaşmada etkili bir oyun sergileyen ve geride kaldığı setlerde, mücadeleyi bırakmayarak sayı üreten yeşil beyazlılar, başarılı oyununu sonuca yansıtamadı ve sahadan 3-1'lik skorla mağlup ayrıldı. Yeni bir kadro kurduklarını belirten Manisa Büyükşehir Belediyespor Baş Antrenörü Aykut Lale, "Takımımız yoğun tempo ile yeni sezona hazırlanıyor. Uyum sürecini de hızlı bir şekilde atlatıyoruz. Seramiksan ile oynadığımız hazırlık karşılaşmasında eksiklerimizi ve nerelerde hata yapıyoruz, görme fırsatımız oldu. Bu takım başarıyı kovalayan, oyunu son saniyelere kadar bırakmayan oyunculardan kurulu. Hazırlık sürecimiz devam ediyor. Başarılı olacağız ve hak ettiğimiz yerlere geleceğiz" dedi. ■ Spor Servisi

ANADOLU BAĞCILAR-0 TURGUTLUSPOR -0

TFF 3.lig 2.grup temsilcisi TurgutlusporLigin 2.haftasında deplasmanda Anadolu Bağcılarla golsüz berabere kaldı.

Metehan Alpat, Fahri Dere ve Halil Tolgahan Demir hakem triosunun yönettiği ve İstanbul'da oynanan karşılaşmada Turgutluspor rakibinden bir puan almayı başardı.

Turgutluspor'da Oğuzhan kırmızı kart gördü. Kırmızı siyahlılar ligin ikinci haftasında 4 puan toplamayı başardı. Turgutluspor gelecek hafta 16 Eylül'de Anagold 24 Erzincanspor'u misafir edecek.■ SPOR SERVİSİ

deva tıp merkezi
DEVA TIP MERKEZİNDE PSİKOTEKNİK BELGESİ VERİLMEKTEDİR

MANİSA'NIN GÜR SESİ
Hürlşık
11 Eylül 2017 Pazartesi

hurisikgazetesi
Sosyal Medya Hesaplarımızdan Bizi Takip Edebilirsiniz
www.hurisikgazetesi.com

Atatürk Kent Park Kitap Kurtlarını Bekliyor

Manisa Büyükşehir Belediyesi, Manisalı vatandaşların spor, kültürel ve eğlence etkinliklerinin bir numaralı adresi haline gelen Atatürk Kent Park'ta Kitap Günleri düzenliyor. Yüzlerce yayınevinin kitaplarının bulunduğu sergi, 8-17 Eylül tarihleri arasında kitapseverleri bekliyor.

Manisa'nın en büyük yeşil alanı olan Atatürk Kent Parkı'nda spor, kültürel ve eğlence etkinliklerine kitap günleri de eklendi. Bu kapsamda 8-17 Eylül tarihleri arasında parkın içinde kitap stantları yer alacak. Türk ve Dünya edebiyatının seçkin eserlerinin yanı sıra popüler kültürden eserlerin de yer aldığı kitap standı, Atatürk Kent Park'ın oyun parkurunun olduğu bölgede kitapseverleri bekliyor. Kitap sergisi öğle saatlerinden itibaren Manisalılarla buluşuyor.

BÜYÜKŞEHİR'DEN KİTAP OKUMAYA DESTEK

Manisalı vatandaşların yoğun ilgisi ile karşılanan kitap standının daha çok insana hitap etmesini ve geçtiğimiz ay başlatılan etkinliğe tekrar devam ettiklerini belirten Manisa Büyükşehir Belediyesi Kültür Dairesi Başkanı Ergün Aksoy, "Kitap günleri etkinliğimiz 8-17 Eylül tarihleri arasında devam edecek. Manisalı vatandaşlarımızı Atatürk Kent Park'ın içinde yer alan kitap standımıza bekliyoruz" dedi. ■ **HABER MERKEZİ**

Başkan Şirin'den ormanlık alanda çıkan yangına yakın takip

Turgutlu Belediye Başkanı Turgay Şirin, Çatalköprü, Yukarıbozkır ve Aşağıbozkır Mahalleleri arasında bulunan Sazlıdere Mevkii ormanlık alanında başlayan ve yoğun çalışmalarla kontrol altına alınan yangın bölgesindeki gelişmeleri yakından takip etti.

9 Eylül Cumartesi günü akşam saatlerinde Çatalköprü, Yukarıbozkır ve Aşağıbozkır Mahalleleri arasında bulunan Sazlıdere Mevkii ormanlık alanda nedeni henüz belirlenemeyen yangın, ekiplerin yoğun çalışmalarıyla kontrol altına alındı. Turgutlu Belediye Başkanı Turgay Şirin de Kaymakam Uğur Turan ve Jandarma Komutanı Muhammet Evren ile birlikte bölgede incelemelerde bulundu. Konuya dair açıklama yapan Başkan Şirin, "Manisa Büyükşehir Belediyesi İtfaiye Ekiplerimiz ve Turgutlu Belediyesi ekiplerimizce de destek verdiğimiz, İzmir ve Manisa Orman Bölge Müdürlüğü ekiplerinin 30 arazöz, 5 helikopter ve 1 amfibi uçağı ile müdahale edilen Sazlıdere Mevkii'ndeki orman yangını çok şükür kontrol altına alındı. Yangının başladığı ilk andan itibaren bölgeye çok sayıda ekip takviyesi yapıldı. Kaymakamımız ve Jandarma Komutanımız ile birlikte alana intikal ederek gelişmeleri yakından takip ettik. Bölge halkımıza, mahalle muhtarlarımıza ve Turgutlumuz'a geçmiş olsun. Gerek Manisa'dan gerek İzmir'den ilçemizde canla başla çalışan tüm personele teşekkür ediyorum. Allah beterinden korusun" dedi. ■ **İHA**

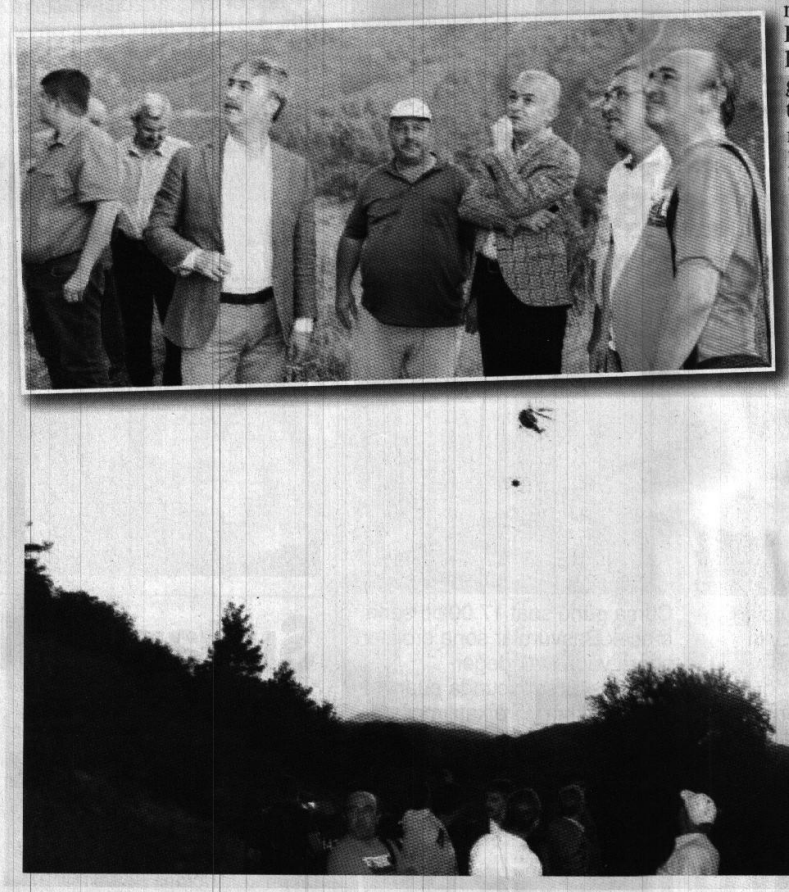

Grandmedical HOSPITAL
SGK SOSYAL GÜVENLİK KURUMU ve Özel Sigortalar İle Anlaşmamız Vardır.
Randevu Almak İçin Telefonunuzdan QR kodu Okutunuz
Acil Servis ve Ambulans Hizmetleri
Ağız ve Diş Sağlığı
Anestezi ve Reanimasyon
Beslenme ve Diyet
Beyin Cerrahisi
Check-Up
Çocuk Hastalıkları
Dermakozmetoloji
Dermatoloji
Endokrinoloji
Fizik Tedavi
Genel Cerrahi
Göğüs Hastalıkları
Göz Hastalıkları
İç Hastalıkları
Kadın Hastalıkları ve Doğum
Kalp Damar Cerrahisi
Kardiyoloji
Kulak Burun Boğaz
Laboratuvar ve Mikrobiyoloji
Nöroloji
Ortopedi ve Travmatoloji
Radyoloji Tüp Bebek
Üroloji
Yoğun Bakım
RANDEVU 0(236)302 02 02
444 4 145
Adres : Güzelyurt mah. 19 Mayıs Caddesi No: 4
Yunusemre / MANİSA
www.grandmedicalhospital.com.tr #manisagrandmedical

Fizyoterapistler Omurga Sağlığını Anlattı

Manisa Büyükşehir Belediyesinin aylık kültür sanat etkinlikleri kapsamında, 'Fizyoterapi Eğitim Semineri' düzenlendi.

8 Eylül Fizyoterapi Günü kapsamında Manisa Büyükşehir Belediyesi tarafından 'Fizyoterapi Eğitim Semineri' düzenlendi. Atatürk Gençlik Merkezi'ndeki seminere, fizyoterapistler ve çok sayıda vatandaş katıldı. Seminerin konuşmacılıklarını, Fizyoterapist Ersin Dağ, Yrd. Doç.Dr. Nuray Kayak , Uzman Fizyoterapist Nuri Üçler, Doç. Dr. Selma Atasü ve Fizyoterapist Gülay Atlı yaptı. Seminerin, ilk oturumunda fizyoterapistlere yönelik workshop, ikinci oturumunda ise tüm dünyada önemli bir konu olan 'Omurga Sağlığı' işlendi. Fizyoterapistler ve katılım sağlayan vatandaşlar önemli bir konuda seminer düzenleyen Manisa Büyükşehir Belediyesi'ne teşekkür ettiler. ■ **HABER MERKEZİ**