İlk günkü heyecanla geçmişi parlatıyor

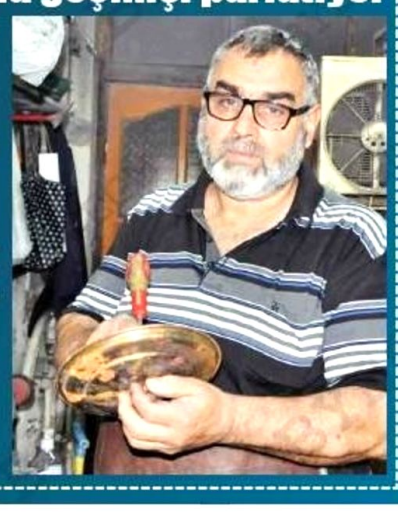

Şehzadeler ilçesinde unutulmaya yüz tutan ve tükenmiş meslekler grubunda yer aldığı için devlet tarafından vergisi de kaldırılan kalaycılık mesleğinin Manisa'daki son temsilcilerinden olan 62 yaşındaki Sedat Ataşer, ata yadigarı mesleğini sürdürmek için uğraş veriyor. Ataşer, her gün açtığı 4 metrekare dükkanında eline aldığı teneke, makas, çekiç ve tokmak ile vatandaşların getirdiği bakır kazan, güğüm, ibrik, bardak, abdest leğeni, tepsi ve buna benzer birçok eşyayı eski parlak günlerine döndürmenin mutluluğunu da yaşıyor. Sayfa 2'de

Manisa'da artık komandolar yetişecek

Genelkurmay Başkanlığının 23 Temmuz tarihli onay emri kapsamında, 1'inci Piyade Eğitim Tugay Komutanlığı'nın unvanı, 6 Ağustos tarihinden itibaren 1'inci Komando Eğitim Tugay Komutanlığı olarak değiştirildiği ve Isparta Eğirdir Dağ Komando Okulu ve Eğitim Merkezi Komutanlığına bağlandığı bildirildi. Sayfa 6'da

CHP'li Özel, "Toplanan imzalardan ders çıkarılmalı"

Cumhuriyet Halk Partisi Grup Başkanvekili ve Manisa Milletvekili Özgür Özel, partisindeki Olağanüstü Kurultay sürecine ilişkin, "Toplanan imzalar son derece önemlidir, alınması gereken dersler alınmalı, çıkarılması gereken dersler çıkarılmalıdır. CHP bu sıkıntılı süreçten güçlü bir şekilde çıkacaktır" dedi. Sayfa 7'de

ULUSAL
ABD'ye gidecek heyet açıklandı SAYFA 10'da

ULUSAL
"Gerginliklere rağmen sağlam dost ve müttefikiz" SAYFA 10'da

ULUSAL
Emeklilere ödenecek ikramiye tarihi belli oldu SAYFA 10'da

Başkan Kayda MHP lideri Bahçeli'ye gitti

Bir dizi temaslarda bulunmak üzere Ankara'ya giden Salihli Belediye Başkanı Zeki Kayda, ilk olarak Milliyetçi Hareket Partisi (MHP) Genel Başkanı Devlet Bahçeli'yi makamında ziyaret ederek, Salihli Belediyesi'nin ilçede yürüttüğü proje ve hizmetleriyle ilgili bilgiler verdi. Sayfa 6'da

MANİSA'NIN SESİ GAZETESİ
8 Ağustos 2018 Çarşamba | www.manisaninsesi.com | Günlük-Siyasi-Aktüel | 50 Kuruş

"Psikolojik sınır kalmadı, Merkez Bankası faiz artırmalı"

Dolar 5,42, Euro ise 6,26 seviyelerini gördü. Durdurulamayan döviz kuru artışını Manisa TSO Başkanı Mehmet Yılmaz, Manisa Ticaret Borsası Başkanı Sadık Özkasap ve Manisa Esnaf ve Sanatkarlar Odaları Birliği Başkanı Hasan Geriter yorumladı. Başkanlar, döviz artışının bir an önce durdurulması gerektiğini ifade etti ve çözüm yollarını açıkladı.

ÖZEL HABER
BERFİN ADICAN

Döviz kuru aldı başını gidiyor. Geçtiğimiz Pazartesi gecesi dolar 5,42, Euro ise 6,26 seviyelerini gördü. Piyasalardaki hareketlilik ekonomi kurmaylarını da korkuttu. Manisa Ticaret ve Sanayi Odası Başkanı Mehmet Yılmaz, Manisa Ticaret Borsası Başkanı Sadık Özkasap ve Manisa Esnaf ve Sanatkarlar Odaları Birliği Başkanı Hasan Geriter kur artışını yorumladı.

"ESNAF ALLAK BULLAK OLDU"

Manisa Esnaf ve Sanatkarlar Odaları Birliği Başkanı Hasan Geriter, kurdaki beklenmeyen hızlı artış nedeniyle esnafın bocalama içerisinde olduğunu ifade ederek, "Döviz herkesi allak bullak etti. Esnaf ve sanatkar bir anda hiç beklemedikleri hızlı kur artışıyla karşı karşıya kaldığı için büyük bir bocalama içerisine girdi. Esnaflar dövizin aynı rakamlar mı kalacağını ya da artışın devam edip etmeyeceğini sorguluyor. En azından sabit kalmasını istiyor. Hükümetin çeşitli önlemler alacağına inanıyoruz. Çok karamsar değiliz ama çok mutlu ve memnun da değiliz" dedi.

"KUR SABİTLEMEK GEÇİCİ BİR ÖNLEM"

Döviz kurunun TL karşısında sabitleneceği iddialarını da değerlendiren Geriter, bunun geçici bir önlem olacağını ve daha büyük sorunlara yol açabileceğini ifade etti. Hasan Geriter, "Döviz sabitlemesi başarıya ulaşabilir mi bilmiyoruz. Kur sabitlenip yarın kendiliğinden yükseldiğinde ya da düştüğünde bundan aradaki provakatörler nemalanıyor. 'Ben zam yapmadım, geçen sene 10 dolardı, bu sene de 10 dolar' diyerek karşımıza çıkıyorlar. Ama biz o üründen ne kadar zarar ettiğimizi çok iyi biliyoruz. Yani kur sabitlemek geçici ve sıkıntı yaratabilecek bir çözüm. Eğer kur sabitlenirse dövizin önümüzdeki günlerde daha da yukarıya çıkacağını anlamamız mümkün. Acilen yapısal reformların yerine getirilmesi gerekiyor" şeklinde konuştu.

"DÖVİZ KURU ENFLASYONU YÜKSELTİYOR"

Manisa Ticaret Borsası Başkanı Sadık Özkasap, "Döviz kurunun yükselmesi eskilerde olduğu gibi ekonominin kötüye gideceğinin göstergesi olarak benimsenmiştir. Hükümetimizin mutlaka bu konuda gerekli önlemleri alacağını, yapısal reformların hayata geçirileceğini düşünüyoruz. İthal ara malımızın çok olduğu Türkiye ekonomisinde döviz kuru enflasyonu yükseltiyor. Enflasyon da faizlerin yükselmesine neden oluyor. Biran önce döviz kurunun öngörülebilir seviyelerde olması gerekiyor. Ekonomimiz için çok doğru güçlü adımlar atılması gerekiyor. Döviz artışına sadece bizim kendi iç yapımızdan ziyade, Amerika, Avrupa ve Ortadoğu'daki sıkıntıların da sebep olduğunu görüyoruz. Konuya ilişkin hükümetimiz ve bakanlarımız gerekli çalışmalarını yapacağına inanıyoruz" dedi.

"MERKEZ BANKASI'NIN KURA MÜDAHALE EDİP FAİZ ARTIRMASI GEREKİYOR"

Manisa TSO Başkanı Mehmet Yılmaz, "Merkez Bankası'nın kura müdahale edip muhtemelen faiz arttırması gerektiğini düşünüyoruz. Böylece, kısa vade de Türk Lirasının değer kazanmasıyla kur yükselişinden kaynaklı maliyet artışlarının da önüne geçilebilecektir. Bunun yanı sıra, Ekonomide çapa görevi görecek hedef ve politikaların daha fazla geciktirilmemesini düşünüyoruz. Enflasyonu, cari açığı ve kur artışını dizginleyecek bütçe disiplini programı, döviz cinsinden tahvil ihracı, dış borç yapılandırması gibi bütün önlemler hemen ele alınmalı ve Orta Vadeli Mali Plan bu tür acil önlemleri içerecek şekilde hemen açıklanmalıdır" ifadelerini kullandı. Sayfa 6'da

Salihli'de fuhuş operasyonu

Manisa'nın Salihli ilçesinde bir ikamete yapılan fuhuş operasyonunda 2'si yabancı uyruklu olmak üzere 5 kişi yakalanarak gözaltına alındı. Sayfa 3'te

Büyükşehir sırılsıklam eğlendiriyor

Manisa Büyükşehir Belediyesi'nin 170 dönüm alan üzerine inşa ettiği, şehrin en büyük yeşil alanına sahip Atatürk Kent Parkı'nda yer alan fresh park, çocukların yazın sıcağını üzerlerinden atmasını, enerjilerini harcamaları ve suyun tadını doyasıya çıkartmalarına olanak sağlıyor. Sayfa 9'da

Manisa'nın bitkisel üretimi 4 milyar TL'ye ulaştı

Manisa Tarım ve Orman İl Müdür Vekili Metin Öztürk, "Bitkisel üretimimiz 2002 yılında 1,4 milyar TL iken 2017 yılında bu rakam yüzde 185'lik bir artışla 4 milyar TL'ye ulaşmıştır" dedi. Sayfa 8'ede

Kurban satış ve kesim yerleri açıklandı

Kurban Bayramı'na 2 hafta kala kurbanların satış ve kesim yerleri hakkında açıklama geldi. Manisa İl Müftülüğü, Manisa Valiliği aracılığıyla Manisalının kurbanını nereden alacağı ve keseceği hakkında açıklamalarda bulundu. Sayfa 6'da

MANİSA'NIN SESİ SPOR
Aydın, "Büyükşehir Belediyespor'u Çok Düzgün İnsanlar Yönetiyor" SAYFA 11'de
Basketbol Adamlarından Başkan Ergün'e Onur Ödülü SAYFA 12'de

İlk günkü heyecanla geçmişi parlatıyor

Manisa'nın Şehzadeler ilçesindeki tarihi bit pazarında yok olmaya yüz tutan mesleklerden biri olan kalaycılık mesleğinin 5. kuşak temsilcisi Sedat Ataşer, ilk günkü heyecanıyla yaptığı mesleğinde tarihi bakırları parlatarak geçmişi yeniliyor.

Şehzadeler ilçesinde unutulmaya yüz tutan ve tükenmiş meslekler grubunda yer aldığı için devlet tarafından vergisi de kaldırılan kalaycılık mesleğinin Manisa'daki son temsilcilerinden olan 62 yaşındaki Sedat Ataşer, ata yadigarı mesleğini sürdürmek için uğraş veriyor.

Babasından öğrendiği mesleğini 52 yıldır sürdüren Ataşer, her gün açtığı 4 metrekare dükkanında eline aldığı teneke, makas, çekiç ve tokmak ile vatandaşların getirdiği bakır kazan, güğüm, ibrik, bardak, abdest leğeni, tepsi ve buna benzer birçok eşyayı eski parlak günlerine döndürmenin mutluluğunu da yaşıyor.

İşini, başladığı ilk günkü heyecanla sürdürdüğünü belirten Ataşer, mesleğin artık kazandırmadığını ve kendisinden sonra mesleği devam ettirecek aileden bir bireyin kalmadığını söyledi.

"BU DÜKKAN ANILARLA DOLU"

5 kuşaktır sürdürdükleri kalaycılık mesleğinin anılarını yaşatmak için yaptığını kaydeden Ataşer, "Bu benim baba mesleğim. İlkokul 3. sınıftan, 10 yaşımdan beri buraya gelerek bu mesleği yapıyorum. Bu meslek bitti. Artık yetişen de yok. Bir oğlum var onu da fabrikaya yerleştirdik. Çünkü bu meslekte kazancımız yok. Burada anılarım canlandığı için mesleği yapıyorum. Babam bu dükkan da kalp krizi geçirdi ve hayatını kaybetti. Artık ben devam ediyorum. Dükkan anılarla dolu. Eskide askeriyeden, fabrikadan geliyorlardı. Şimdi artık işte kalmadı. Tek tük gelenler oluyor. Onlardan anasından, babasından kalma eşyaları hatıra olarak getirip kalaylatıyorlar" diye konuştu. –Ersan ERDOĞAN–

Demirci Hizmet Binası sanata ev sahipliği yaptı

Manisa Büyükşehir Belediyesi, Demircili Çini Usta Öğreticisi Sibel Işıklı'nın kişisel çini sergisine ev sahipliği yaptı. Işıklı, destekleri nedeniyle Manisa Büyükşehir Belediyesine ve Başkan Cengiz Ergün'e teşekkür etti.

Manisa Büyükşehir Belediyesi Demirci Hizmet Binası, sanata ev sahipliği yaptı. Demirci Halk Eğitim Merkezinde çini usta öğreticisi olarak görev yapan Sibel Işıklı, ilk kişisel sergisini açtı.

Manisa Büyükşehir Belediyesinin desteğiyle Manisa Büyükşehir Belediyesi Demirci Hizmet Binası'nda görücüye çıkan birbirinden güzel çini eserlerin açılışını Manisa Büyükşehir Belediye Başkan Danışmanı Mimar Azmi Açıkdil, Demirci Muhtarlık İşleri Şube Müdür Vekili Kazım Aysan ve Çini Ustası Sibel Işıklı birlikte yaptı.

Açılışın ardından sergide yer alan eserleri ilgiyle inceleyen Başkan Danışmanı Açıkdil, sanata ve sanatçıya olan desteklerinin devam edeceğini belirterek, Çini Ustası Sibel Işıklı'yı tebrik etti. Işıklı da, destekleri nedeniyle Manisa Büyükşehir Belediyesine ve Başkan Cengiz Ergün'e teşekkür etti. -Büyükşehir Basın Servisi-

MANİSA KENT REHBERİ

RESMİ KURUMLAR

Manisa Valiliği	231 57 89 – 2310273
Tugay Komutanlığı	231 46 33
Büyükşehir Belediye Başkanlığı	231 45 80-81-82
Cumhuriyet Başsavcılığı	231 02 50
MCBÜ Rektörlüğü	201 10 00
Emniyet Müdürlüğü	231 4538-39
Defterdarlık	231 46 43-44
Milli Eğitim Müdürlüğü	231 46 08-09
İl Kültür ve Turizm Müdürlüğü	231 25 41-231 36 85
İl Gençlik ve Spor Müdürlüğü	231 46 10-232 94 69
İl Müftülüğü	231 17 77
Bayındırlık ve İskan Müdürlüğü	233 26 70
Sağlık Müdürlüğü	231 19 04
PTT Baş Müdürlüğü	231 62 20-237 70 07
İl SGK Müdürlüğü	231 46 55
Sanayi ve Ticaret Müdürlüğü	231 15 81
Organize Sanayi Müdürlüğü	233 18 16
Manisa Bağcılık Araştırma Müdürlüğü	211 10 71
Manisa Otogar	232 06 21
Tren Garı	234 19 15

HASTANELER

Özel Kardiyoloji Dal Merkezi	237 42 42
MCBÜ Tıp Fakültesi Hastanesi	236 03 30
Moris Şinasi Çocuk Hastanesi	232 31 33
D. ve Çocuk Bakım Evi Hastanesi	231 46 11
Merkez Efendi Devlet Hastanesi	231 45 87
Ruh ve Sinir Hastalıkları Hastanesi	231 46 24
Ağız ve Diş Sağlığı Merkezi	232 17 10
Özel Sekiz Eylül Hastanesi	238 88 23
Grandmedical Hospital	302 02 02
Özel Fizipol Fizik Tedavi Merkezi	234 08 00

ACİL TELEFONLAR

Hızır Acil	112	Elektrik Arıza	186
İtfaiye	110	Alo Trafik	154
Jandarma	156	Doğalgaz Acil	187
Polis İmdat	155	Cenaze	188
Zabıta	153	Su Arıza	185

KOÇ (21 Mart – 20 Nisan)
Sosyal konuların daha fazla ilginizi çekeceği zamanlar içindesiniz. Zihniniz hızlı olarak çalışır. Konudan konuya hızlı geçişleriniz olabilir. Aynı konularla uğraşmaktan hemen sıkılmanız mümkün. Hayalini kurduğunuz konularda yeni başlangıçlara adım atabilirsiniz. Arkadaş grubunuzla keyifli organizasyonlar yapmaktan keyif alırsınız.

BOĞA (21 Nisan – 20 Mayıs)
Uğraştığınız işler veya özel hayatınızla ilgili beklemediğiniz ani gelişmeler olabilir. İletişim trafiğiniz bir anda artabilir. Başladığınız fakat tamamlayamadığınız işlerinizi bugün hızlı bir şekilde tamamlamanız mümkün. Maddi konularınızda planlama değişikliğine gidebilirsiniz. Psikolojik olarak kendi iç dünyanıza yönelebilirsiniz.

İKİZLER (21 Mayıs – 20 Haziran)
Bugün kişisel açıdan önem verdiğiniz konulara yönelebilirsiniz. Yeni şeyler öğrenmek isteğiniz, merakınız devamlı artıyor. Çeşitli araştırmalar yapıp, ilginizi çeken kitapları okuyup bilgi dağarcığınızı genişletiyorsunuz. Çalışma ortamınızda hareketlilik olabilir. Birçok işle uğraşmanız dikkatinizi dağıtabilir. Yakın çevrenizle beraber olmak size iyi gelir.

YENGEÇ (21 Haziran – 22 Temmuz)
Bugün maddi kaynaklarınızla ilgili konularda değişiklik yapmak isteyebilirsiniz. Kişisel yeteneklerinizi kullanarak işlerinizi somutlaştırmak istemeniz mümkün. Yeteneklerinizi kullanarak maddi kazanım elde edebilirsiniz. Yakın çevrenizle veya kardeşlerinizle bir araya gelebilir keyifli anlar paylaşabilirsiniz.

ASLAN (23 Temmuz – 23 Ağustos)
Bugün hareketli bir gündeminiz olabilir. İletişimde olduğunuz kişilerden destek almanız mümkün. Yakın çevrenizdeki değişiklikler gündeminizi renklendirir. Beklediğiniz ya da sürpriz haberleri hızlı bir şekilde alabilirsiniz. Aktif ve yoğun bir gün olur. İşlerinizle ilgili güzel gelişmeler motivasyonunuzu yükseltir.

BAŞAK (24 Ağustos – 23 Eylül)
Bugün gündeminizde aile, ev ve iletişim konuları ön plana çıkıyor. Aileniz ve evinizle ilgili gelişmelerde olayların detayını inceleyebilir bir dedektif gibi sorunun kökenine inebilirsiniz. Geçmişte kalan konuların gündeminize gelmesi olasıdır. Uğraştığınız işlerle ilgili hareketli bir gün geçirmeniz mümkün. Kardeşlerinizle bir araya gelmeniz size iyi gelecektir.

TERAZİ (24 Eylül – 23 Ekim)
Bugün şanslı gününüzdesiniz. İlgilendiğiniz işlerde yaratıcılığınızı kullanmak işlerinizi hafifletebilir. Hızlı sonuçlar alabilirsiniz. Gün içinde keyifli koşturmacalar yaşamanız mümkün. Sevdiğiniz, haz aldığınız konulara yönelebilirsiniz. Sosyalleşmek isteyebilir kafanızı dağıtmak için yakın dostlarınızla bol sohbetli anlar paylaşabilirsiniz.

AKREP (24 Ekim – 22 Kasım)
Bugün çalışma hayatınızdaki sorumluluklarınız gündeminizi etkilemesi olası. Yaptığınız işe odaklanabilir çevrenizde olup bitenleri göremeyebilirsiniz. Dikkatiniz ve odağınız işinizde olacak. İletişiminizin yoğunlaşmasıyla dikkatiniz dağılabilir. Çalışma arkadaşlarınıza karşı otoriter bir tutum içinde olmanız mümkün.

YAY (23 Kasım – 21 Aralık)
Eşinizle veya sevgilinizle ilgili konular gündeminize gelebilir. İlişkilerinizde daha özgür bir tavır sergilemeniz mümkün. İletişimde olduğunuz kişilerle uyum içinde kalmak isteyeceğiniz bir gün. Koşullar daha akıcı olacaktır. Keyif aldığınız konulara yönelebilirsiniz. Arkadaşlarınızla beraber keyifli anlar paylaşmak için organizasyon yapmanız olası.

OĞLAK (22 Aralık – 20 Ocak)
Bugün sorumlu olduğunuz işlerinizi tahmin ettiğinizden daha hızlı bir şekilde tamamlamanız mümkün. İletişiminizin yoğun olacağı bir gün olur. Finansal işlerinize daha fazla yönelebilirsiniz. Sizin kontrolünüz dışında gelişen olaylar maddi krizlere yol açabilir. Yapacağınız alternatif bir planla bu krizi kısa bir sürede çözmeniz olasıdır.

KOVA (21 Ocak – 18 Şubat)
Bugün yeni ufuklara açılmak isteyebilirsiniz. Hayallerinize yaklaşacağınız zamanlar içerisindesiniz. Şans sizden yana olacaktır. Beklediğiniz haberleri hızlı bir şekilde alabilir ve hayatınıza geçirmeniz mümkün olur. Kendinizi daha fazla göstermek isteyeceğiniz çevrelerde olabilirsiniz. Yabancılarla ilgili konularla ilgilenmeniz olasıdır.

BALIK (19 Şubat – 20 Mart)
Uğraştığınız işlerinizle ilgili hızlı bir süreç yaşayabilirsiniz. İşlerin kontrolden çıkması olasıdır. Elektronik cihazlarınızla ilgili sorunlar yaşamanız mümkün. Yeteneklerinizi daha fazla kullanabileceğiniz ve paylaşabileceğiniz bir gün. Çalışma arkadaşlarınızdan alacağınız desteklerle rahatlamanız söz konusu olur.

MANİSA'NIN SESİ GAZETESİ
08 AĞUSTOS 2018 ÇARŞAMBA SAYFA 3

HAVA DURUMU
Manisa il ve ilçe merkezlerinde 4 günlük hava durumu tahmini

Çarşamba	Perşembe	Cuma	Cumartesi
Sıcak	Sıcak	Sıcak	Sıcak
37°C 23°C	38°C 23°C	38°C 23°C	37°C 23°C

NÖBETÇİ ECZANELER

GÜRER ECZANESİ
0236 408 66 76
Ayni Ali Mahallesi, Tevfikiye Cd. 54/B

GÖZDEM ECZANESİ
0236 237 88 00
Çarşı Mah. 1815 Sok. No: 85/A

TUNÇ ECZANESİ
0236 232 74 26
2.Anafartalar Mah. Atatürk Bulv. No:17/C

Vakitler	İmsak	Güneş	Öğle	İkindi	Akşam	Yatsı
08.08.2018 26 Zilkade 1439	04:36	06:11	13:22	17:10	20:21	21:50

Salihli'de fuhuş operasyonu

Manisa'nın Salihli ilçesinde bir ikamete yapılan fuhuş operasyonunda 2'si yabancı uyruklu olmak üzere 5 kişi yakalanarak gözaltına alındı.

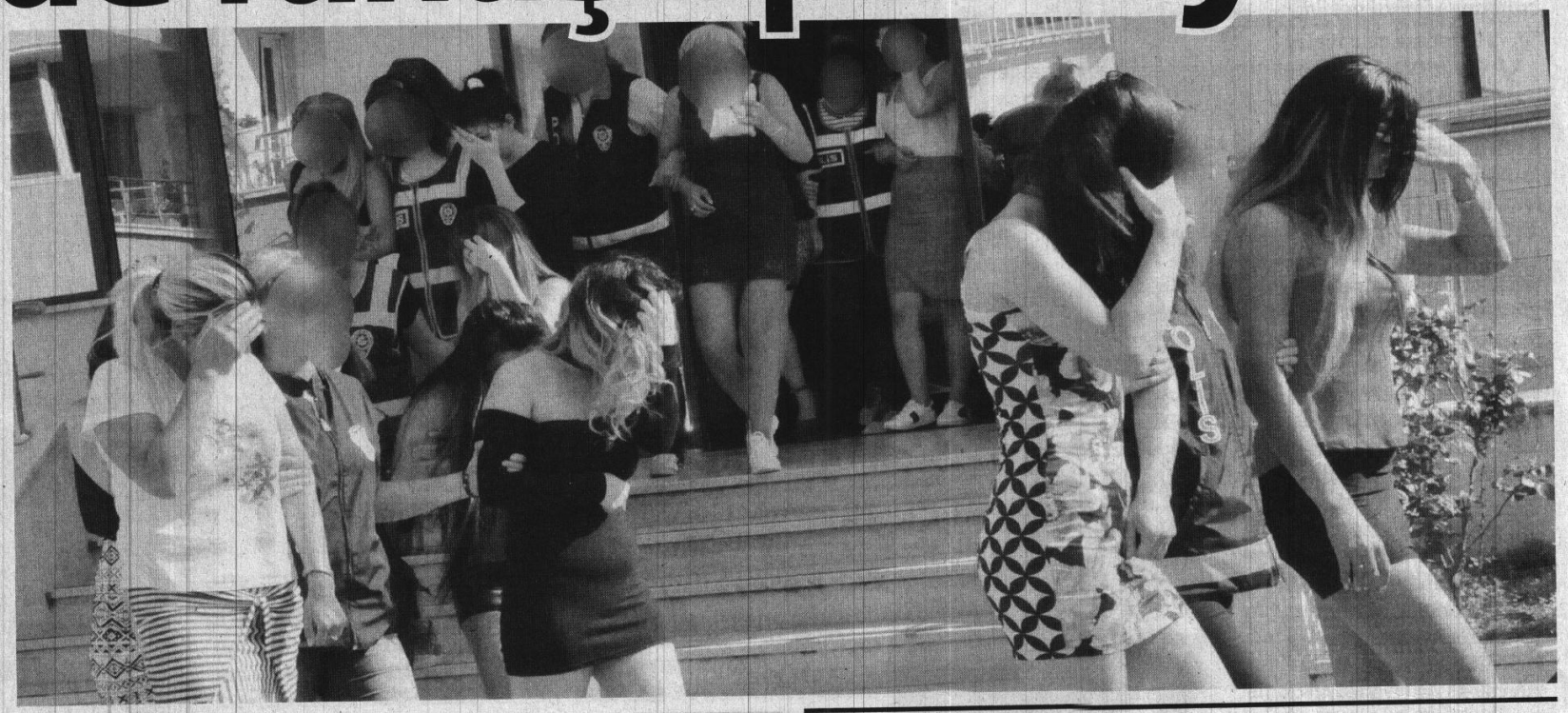

Edinilen bilgiye göre, Eskicamii Mahallesi'ndeki bir evde fuhuş yapıldığı ihbarı üzerine hareket geçen Salihli İlçe Emniyet Müdürlüğü Asayiş Büro Amirliği ekipleri, belirlenen adrese operasyon düzenledi. Operasyonda M.Ö., M.A., ve K.C. ile yabancı uyruklu R.K. ve S.S. yakalanarak gözaltına alındı. Emniyetteki işlemlerinin ardından adliyeye sevk edilen şüphelilerden M.Ö. Cumhuriyet Başsavcılığında serbest bırakılırken, M.A. ve K.C.'nin ise ali kontrol şartı ile serbest bırakıldığı, yabancı uyruklu R.K. ve S.S.'nin ise sınır dışı edildiği öğrenildi. Salihli İlçe Emniyet Müdürü Sayım Başaran, ilçede huzur ve güvenliğin sağlanması için suç ve suçlularla etkin ve kararlı mücadelenin devam edeceğini ifade etti. -İHA-

Kula'da korsan taşımacılığa geçit yok

Manisa'nın Kula ilçesinde trafik zabıta ekipleri korsan işçi taşımacılığına yönelik denetleme yaptı.

Manisa Büyükşehir Belediyesi Trafik Zabıtası ekipleri, kaçak işçi taşımacılarına göz açtırmıyor. Kula Şoförler ve Otomobilciler Odası, Manisa Büyükşehir Belediyesi Ulaştırma Dairesi Başkanlığı ve trafik zabıtasının başlattığı ortak çalışmalar neticesinde Kula'da servis araçlarına yönelik denetimleri arttırıldı. Yaz sezonu olması dolayısıyla Alaşehir ve Salihli ilçelerine işçi götüren servisler denetlenerek, yetki belgeleri kontrol ediliyor, yetki ve amaç dışı taşımacılık yapanlara cezai işlem uygulanıyor. Servislerin yoğun olduğu sabah saatlerinde farklı noktalarda uygulama yapan trafik timleri, usulsüz taşımacılık yapan servislere ceza kesti. Kula'da yaz sezonunda işçi taşımacılığının artması ile birlikte Alaşehir ve Salihli ilçelerindeki fabrikalara korsan taşımacılığın da arttığını ifade eden Kula Şoförler ve Otomobilciler Odası Başkanı Oktay Kırlı, trafik denetimlerini sıklaştırdıklarını ve korsan taşımacılığa geçit vermeyeceklerini ifade etti. Resmiyete göre J plaka taşımacılığı haricinde yetki belgesi olmayan taşımacılarından, ticari amaçla taşımacılık yapanlara ve taşıma yetki belgesini amaç dışı kullananlara denetimlerin aralıksız süreceğini ifade eden Kırlı, yetki belgeli taşımacıların mağduriyetinin engellenmesi ve taşımacılık hizmetlerinin disiplin altına alınması için denetimlerin büyük önem taşıdığını kaydetti. -İHA-

Kavacık'ta içme suyu çalışmaları başladı

MASKİ Genel Müdürlüğü, 154 Mahalle Projesi kapsamında Kula'nın Kavacık Mahallesi'nde 3 kilometrelik içme suyu hattı yenileme çalışmalarına başladı.

Manisa Su ve Kanalizasyon İdaresi (MASKİ) Genel Müdürlüğü, 17 ilçede ve özellikle kırsal yerleşimlerde yaşayan vatandaşların yüzlerini güldürmeye devam ediyor. 154 Mahalle Projesi ile birlikte kaliteli altyapı hizmetiyle tanışan mahallelerden biri de Kula ilçesine bağlı Kavacık Mahallesi oldu. Proje kapsamında 5 buçuk kilometrelik kanalizasyon hattı tamamlanmak üzere olan mahallede, 3 kilometrelik içme suyu şebeke döşeme işi de başladı. Altyapı çalışmalarının sona ermesinin ardından mahalleye 15 bin metrekarelik kilit parke taş döşenerek üstyapısı da sağlıklı hale getirilecek.

"MAHALLEMİZE GELEN HİZMETLERİ SAYMAKLA BİTİREMEYİZ"

MASKİ tarafından mahallede hayata geçirilen çalışmalarla ilgili olarak Kavacık mahalle sakini Sevil Işık, "Kanalizasyon altyapımız yapıldığı için memnunuz. Yapılan işi gözümüzle görüyoruz. Gayet güzel. Suyumuzun da bağlantısı tamamlandığında rahata kavuşacağımıza inanıyoruz. Gerçekten mahallemizle çok ilgileniliyor. İhtiyaçlarımız bir bir gideriliyor. Muhtarımızdan da Allah razı olsun. Tüm yetkililere teşekkür ediyoruz" dedi. Raşit Kararslan, "Çalışmalar çok güzel. Eski haliyle kıyaslanamaz bile. Altyapımız tamamlanmak üzere. Taş döşememiz de yapıldı mı çok daha güzel olacak. Cengiz Ergün'den Allah razı olsun" diye konuştu. Kavacık Mahalle Muhtarı Hasan Hüseyin Kararslan ise şunları söyledi, "Mahallemize gelen hizmetleri saymakla bitiremeyiz. Kanalizasyon ve içme suyu hattımız sıfırdan yapılıyor. Sondaj çalışmamız yapıldı. Güzel de bir suyumuz çıktı. Şimdi içme suyu deposu da yapılıyor. Üstyapımız da yapılacak. Bu çalışmalarından dolayı Manisa Büyükşehir Belediye Başkanımız Cengiz Ergün'e, Kula Belediye Başkanımız Hüseyin Tosun'a, MASKİ Genel Müdürümüz Yaşar Coşkun'a ve tüm MASKİ ekibine mahallem ve şahsım adına sonsuz teşekkürlerimi sunuyorum"
-MASKİ Basın Servisi-

Zafer Mahallesi'nin altyapı ihtiyacına çözüm

MASKİ Genel Müdürlüğü, Soma Zafer Mahallesi'nin imara yeni açılan kısmında hayata geçirdiği kanalizasyon hattı döşeme çalışmasıyla mahallelinin altyapı ihtiyacını giderdi.

Manisa Su ve Kanalizasyon İdaresi (MASKİ) Genel Müdürlüğü, il genelindeki vatandaşların altyapı ihtiyaçlarına hızlı ve etkili çözümler üretmeye devam ediyor. Bu amaçla MASKİ, Soma ilçesine bağlı Zafer Mahallesi'nin yerleşime yeni açılan kısmındaki kanalizasyon altyapı ihtiyacını da ortadan kaldırdı. Kanalizasyon Dairesi Başkanlığı bünyesinde görev yapan ekipler tarafından gerçekleştirilen çalışmayla, bölgeye sıfırdan hat döşenerek vatandaşların altyapı konusunda sıkıntı yaşamalarının önüne geçildi.

GEREKLİ ALTYAPI TEMİN EDİLDİ

Zafer Mahallesi Muhtarı Bilal Bayraktar, "Mahallemiz zaman içerisinde büyüyen ve gelişen bir mahalle halini alıyor. Bazı bölgelerimizde imara yeni açılan ve dolayısıyla altyapı ihtiyacı bulunan kısımlarımız mevcuttu. MASKİ ekiplerimiz gelerek burada gerekli altyapıyı temin ettiler. Çalışmalardan genel anlamda memnunuz. Hizmetlerinden dolayı Manisa Büyükşehir Belediyesi ve MASKİ Genel Müdürlüğü'ne teşekkür ediyoruz" diye konuştu. -MASKİ Basın Servisi-

MANİSA'NIN SESİ GAZETESİ
Yayın Türü: Yerel – Süreli YIL: 14 SAYI: 4599 08.08.2018

İmtiyaz Sahibi
CANER İNCE
Genel Yayın Yönetmeni
Aydın BESEN
Sorumlu Yazı İşleri Müdürü
Ersan ERDOĞAN

İstihbarat
Songül KILIÇASLAN
Berfin ADICAN
Sayfa Tasarımı
Sema TUNAY

Bu gazete basın yayın ilke ve ahlak kurallarına uymaya söz vermiştir. Yayımlanan yazılardan kaynak göstererek de olsa alıntı yapılamaz. Yazıların hukuki sorumluluğu yazarlarına aittir.

MANİSA'NIN SESİ GAZETESİ
Abonelik Ücretleri:
6 Aylık : 75 TL
1 Yıllık : 150 TL
Zayi İlan: 20 TL
Fiyatlara KDV dahildir.

Basım Yeri:
MNS MATBAACILIK GAZETECİLİK BASIM YAYIN DAĞITIM İTH. İHR. SAN. VE TİC. LTD. ŞTİ.
Güzelyurt Mah. 5781 Sk. No:18/A MANİSA – TEL: 0 236 233 35 89

Dağıtım:
MNS Dağıtım
Yarhasanlar Şubesi
0 236 250 50 40

Yönetim Merkezi
2. Anafartalar Mahallesi 1516 Sokak No: 16/1 Şehzadeler /MANİSA
www.manisaninsesi.com . manisaninsesigazetesi@hotmail.com . TEL: 0 236 234 23 40
Reklam ve abonelik için: 0 533 948 41 72

Zabıta ekipleri yüksekte çalışma eğitimi aldı

Manisa Büyükşehir Belediyesi İtfaiye Dairesi Başkanlığı ve Sağlık İşleri Dairesi Başkanlığı tarafından ortaklaşa yürütülen eğitim projesi kapsamında merkezde görev yapan Zabıta personellerine yüksekte çalışma eğitimi verildi.

Yüksekte çalışmalarda ortaya çıkan hayati riskleri ortadan kaldırmaya yönelik olarak alınacak iş güvenliği önlemleri kapsamında Manisa Büyükşehir Belediyesi İtfaiye Dairesi Başkanlığı ve Sağlık İşleri Dairesi Başkanlığı tarafından yürütülen ortak çalışma kapsamında merkezde görevli Zabıta personellerine yüksekte çalışma eğitimi verildi. Toplu koruma ve kişisel koruyucu önlemleri belirlemek, tam vücut kemer sistemleri veya benzeri güvenlik sistemlerinin kullanılması, sepet vinçler ve merdiven kullanımı gibi teknik konuların yanında uygulamalı olarak da verilen eğitimler sonunda yapılacak sınav ile başarılı olan personellere sertifikaları verilecek. –Büyükşehir Basın Servisi–

Yunusemre aydınlanıyor

Yunusemre Belediyesi, ilçede cadde ve sokaklarda ışıklandırma çalışmalarına devam ediyor.

Yunusemre Belediyesi Fen İşleri Müdürlüğü ekipleri ihtiyaç olan cadde ve sokaklarda ışıklandırma çalışmalarını sürdürüyor. Bugüne kadar bin 572 aydınlatma direği ihtiyaç olan noktalara konuşlandırılırken; yılsonuna kadar bu sayının bin 700 olması öngörülüyor. Özellikle yeni sokaklarda çalışmalarını yoğunlaştırdıklarını kaydeden Yunusemre Belediye Başkanı Mehmet Çerçi konuyla ilgili yaptığı açıklamada, "Belediye olarak ihtiyaç duyulan noktalarda ışıklandırma çalışmaları gerçekleştiriyoruz. Şu ana kadar belirlenen noktalara bin 572 adet aydınlatma direği konuşlandırdık. Vatandaşımızı tedirgin eden karanlık noktaların en aza indirilmesi için belirli bir program dahilinde çalışıyoruz" dedi. –Yunusemre Basın Servisi–

Kayapınar'a ek kanalizasyon hattı

MASKİ Genel Müdürlüğü, Yunusemre'nin Kayapınar Mahallesi'nde gerçekleştirdiği ek kanalizasyon hattı çalışmasıyla vatandaşın altyapı ihtiyacına cevap verdi.

Manisa Su ve Kanalizasyon İdaresi (MASKİ) Genel Müdürlüğü, il genelindeki altyapı eksikliklerini gidermek adına çalışmalarını sürdürüyor. Bu kapsamda MASKİ ekipleri, Yunusemre ilçesine bağlı Kayapınar Mahallesi'nde de çalışma gerçekleştirdi. Kanalizasyon Dairesi Başkanlığı bünyesinde yürütülen hat döşeme işi kısa süre içerisinde tamamlanarak, vatandaşa gerekli altyapı koşulları temin edildi.

"HİZMETLERDEN MEMNUNUZ"

Kayapınar Mahalle Muhtarı Ferzende Eren, "Çalışmanın yapıldığı bölgedeki vatandaşlarımızın altyapı anlamında önemli bir ihtiyaçları vardı. MASKİ ekipleri durumun yakından takipçisi oldu ve çalışmalarını hızla bitirdi. Hizmetlerden memnunuz. Devamı da elbette ki gelecektir. Göstermiş oldukları ilgiden dolayı MASKİ Genel Müdürümüz Yaşar Coşkun'a ve ekibine teşekkür ediyoruz" dedi. –MASKİ Basın Servisi–

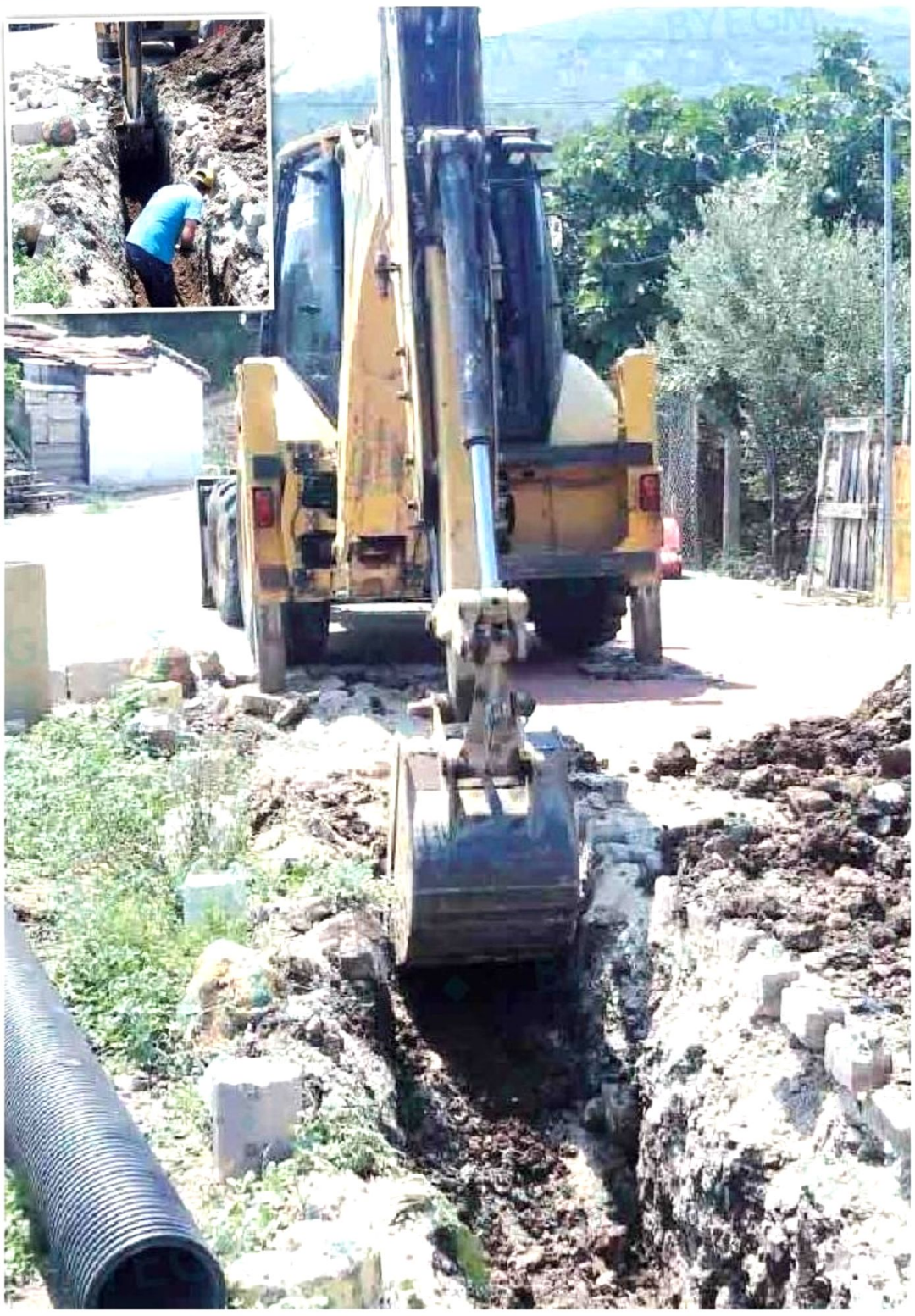

MASKİ İlçe Şefleri toplandı

MASKİ Genel Müdürlüğü, aylık İlçe Şefleri Toplantısı'nı MASKİ Genel Müdürü Yaşar Coşkun'un başkanlığında gerçekleştirerek il genelindeki çalışmaları masaya yatırdı.

Manisa Su ve Kanalizasyon İdaresi (MASKİ) Genel Müdürlüğü, Manisa il genelindeki hizmet kalitesini yükseltmek adına düzenlediği toplantılarla ilçelerdeki koordinasyonu güçlendiriyor.

Bu amaçla her ay düzenli olarak gerçekleştirilen MASKİ İlçe Şefleri Toplantısı, MASKİ Genel Müdürü Yaşar Coşkun başkanlığında gerçekleştirildi. Toplantıya MASKİ Genel Müdür Yardımcısı Şehnaz Başaran, İlçe Hizmetleri Daire Başkanı Hayri Okkalı, Destek Hizmetleri Daire Başkanı Uğur Başkal, İnsan Kaynakları ve Eğitim Daire Başkanı İbrahim Perkmen, şube müdürleri ve 15 ilçede görev yapan ilçe şefleri katıldı.

İlçelerde yürütülen çalışmaların masaya yatırıldığı toplantıda, vatandaşlardan gelen talepler ve ilçelerde yapılan yatırımlar hakkında değerlendirmelerde bulunuldu.

HİZMET KALİTESİ SÜREKLİ YÜKSELİYOR

Manisa'nın tamamına kaliteli hizmet ulaştırırken, vatandaşların da nabzını tuttuklarını ifade eden MASKİ Genel Müdürü Yaşar Coşkun, "Vatandaşlarımıza ihtiyaç duydukları hizmeti en doğru ve hızlı şekilde ulaştırabilmek adına yoğun bir mesai sürdürüyoruz. İlçelerimizde bulunan temsilcilerimiz 7 gün 24 saat vatandaşımızın sıkıntısını ve taleplerini dinliyor. Kapımız her zaman görüşmeye ve uzlaşmaya açıktır. Hemşerilerimizin hizmetlerimize ulaşmasını kolaylaştırmak adına düzenlediğimiz bu toplantıların amacına ulaşacağına inanıyor, bu görevlerin ifa edilmesinde gayret gösteren tüm personelimize başarılar diliyorum" dedi. –MASKİ Basın Servisi–

Ekip çalışması ve etik değerler eğitimi

Personelin kişisel gelişimini arttırmak ve vatandaşlara daha kaliteli hizmet vermek amacıyla Manisa Büyükşehir Belediyesi İnsan Kaynakları ve Eğitim Dairesi Başkanlığı tarafından Büyükşehir Belediyesi ve MASKİ personeline yönelik olarak 'İş Yerinde Ekip Çalışması ve Etik Değerler' başlıklı eğitim düzenlendi.

İl genelinde eğitim faaliyetlerine devam eden Manisa Büyükşehir Belediyesi İnsan Kaynakları ve Eğitim Daire Başkanlığı, Manisa Büyükşehir Belediyesi ve MASKİ personeline yönelik olarak 'İş Yerinde Ekip Çalışması ve Etik Değerler' başlıklı eğitim düzenledi.

BESOT Konferans Salonundaki eğitime, MASKİ Genel Müdürü Yaşar Coşkun, Büyükşehir Genel Sekreter Yardımcısı Mustafa Genç, Büyükşehir İnsan Kaynakları ve Eğitim Daire Başkanı Muzaffer Şaşmaz, Büyükşehir Belediyesi Sağlık İşleri Dairesi Başkanı Talip Akbaş, MASKİ İnsan Kaynakları ve Eğitim Dairesi Başkanı İbrahim Perkmen ve şube müdürleri katıldı.

"AMACIMIZ EN ETKİN ŞEKİLDE HİZMET VERMEK"

Düzenlenen eğitimin açılış konuşmasını yapan Manisa Büyükşehir Belediyesi İnsan Kaynakları ve Eğitim Dairesi Başkanı Muzaffer Şaşmaz, "Eğitimlerimizi belediyemizin bağlı kuruluş ve şirket personelimizin ihtiyaçlarına uygun şekilde planlamakta ve gerçekleştirmekteyiz. Bu yıl eğitimde ana tema olarak "Ekip çalışması ve Etik değerler" konuları seçilmiştir. Bu sebeple İşyerinde Ekip Çalışması ve Etik değerler eğitimini bütün personelimizin istifade edebilmesi için hem merkezde, hem de ilçelerde sürdürüyoruz. Gözlemlerimiz sonucu bu eğitimlerin amacına ulaştığını ve temel değerlerimizin vurgulandığını görmekteyiz. Belediye personelimizin en iyi performansa sahip olması, etkin bir şekilde hizmet vermesi eğitimlerimizin amacıdır" dedi.

ETKİN BAŞARIDA EKİP ÇALIŞMASININ ÖNEMİNE DEĞİNDİ

Şaşmaz'ın ardından söz alan Manisa Büyükşehir Belediyesi Genel Sekreter Yardımcısı Mustafa Genç, etkin başarılara ulaşabilmesinin yolu ekip çalışmasından geçtiğine dikkat çekerek, "Etkin başarılara ulaşabilmesinin yolu ekip çalışmasından geçer. Farklı görüşlere sahip, farklı düzeyde eğitim almış, değişik becerilere sahip insanların bir araya gelerek güçlerini birleştirmesi bir ekip çalışmasıdır. Burada etik değerleri de yok saymamamız gerekiyor. Ekip çalışmasında bu ahlaki değerleri bir araya getirildiğimizde başarının yolu açılacaktır" dedi.

EĞİTİME KATKI SAĞLAYANLARI KUTLADI

Genç'in ardından bir konuşma yapan MASKİ Genel Müdürü Yaşar Coşkun ise düzenlenen eğitime emek verenleri kutlayarak, "Ekip çalışması bana göre birlikte iş görme anlamına geliyor. Birlikte iş görme de, bir paylaşma, bir koordinasyon istiyor. Yani birlikte başarmak. O başarmanın hazzını birlikte duyabilmek. Yaşamdan haz alabilmek için ne gerekiyor. Bir başarı elde etmek gerekiyor. Bunu yaparken tabii tek başına başarı elde etmek de önemlidir, ama paylaşarak daha büyük başarılar elde etmek daha mutluluk verir" şeklinde konuştu.

"BAŞARININ YOLU EKİP ÇALIŞMASI"

Açılış konuşmalarının ardından söz alan Manisa Celal Bayar Üniversitesi Sürekli Eğitim Uygulama ve Araştırma Merkezi Müdürü Prof. Dr. Mahmut Kargın eğitimin ilk bölümünde, iş hayatında başarının tesadüfi ve bireysel olmadığı, bireysel başarının sınırlı kalmasına karşın ekip halinde çalışarak daha büyük başarılar kazanıldığı belirtildi.

"İYİ ORGANİZE OLMUŞ EKİPLER YÜKSEK BAŞARIYA ERİŞİM SAĞLAR"

İnsanların bireysel olarak ulaşamadığı hedeflere ekipler halinde çalışarak ulaşabileceğini belirten Kargın, "Başarının anahtarlarından birisi de planlı ve programlı çalışmaktır. Bir hedef belirlemek ve ona ulaşmak için iyi ekipler organize etmektir. İyi organize olmuş ekipler yüksek başarıya erişim sağlar. Ekipler iyi organize olamazlarsa kalabalığın bir araya gelmesi başarıyı getirmez. Ekip üyeleri bilinçli hareket etmeli, herkes takım içindeki rolünü ve görevini iyi özümlemeli ve kendinden beklenen performansı yerine getirmelidir" dedi.

ETİK DEĞERLERE DİKKAT ÇEKİLDİ

Eğitimin ikinci bölümünde iş hayatının etik değerler üzerine kurulu olması gerektiği vurgulandı. Etik değerlerin erozyona uğraması halinde iş hayatında birçok olumsuzlukların ortaya çıkabileceğinin altını çizen Kargın, "Başarılı sayılmak için etkin çalışmanın yanı sıra etik değerlere bağlılık da gerekiyor. Etik değerlerin erozyona uğraması halinde iş hayatında birçok olumsuzluklar ortaya çıkabiliyor. Çalıştığı işyeri ve kurumda doğru, güvenilir olmak, kurum malına sahip çıkmak, kurum imajına zarar veren davranışlardan sakınmak, hırsızlık ve kötüye kullanımdan uzak durmak belirtilen etik değerler arasındadır" ifadelerinde bulundu.

Eğitim konularına uygun videolar ve ilginç takım oyunları eşliğinde gerçekleştirilen programı katılımcılar ilgiyle takip etti. –Büyükşehir Basın Servisi–

Çocuklara en güzel yaz etkinliği

Manisa Büyükşehir Belediyesi Bozköy Kreşinde eğitim gören minik öğrencileri sinemaya götürdü. Uncubozköy Kreşinde eğitim gören minik öğrenciler öğretmenleri eşliğinde eğlenceli bir gün geçirdi.

Çocukların kültürel ve sosyal anlamda gelişimlerini sağlamak adına çeşitli etkinlikler düzenleyen Manisa Büyükşehir Belediyesi, güzel bir etkinliğe daha imza attı. Bu kapsamda, Büyükşehir Belediyesi Uncubozköy Kreşinde eğitim gören minik öğrencileri sinemaya götürdü.

Öğretmenleri ve Sorumlu Müdür Narin Kansız'ın eşlik ettiği öğrenciler, film boyunca eğlenceli dakikalar yaşadı. Keyifli bir gün geçiren öğrenciler, öğretmenleri ve Sorumlu Müdür Narin Kansız'a teşekkür etti. –Büyükşehir Basın Servisi–

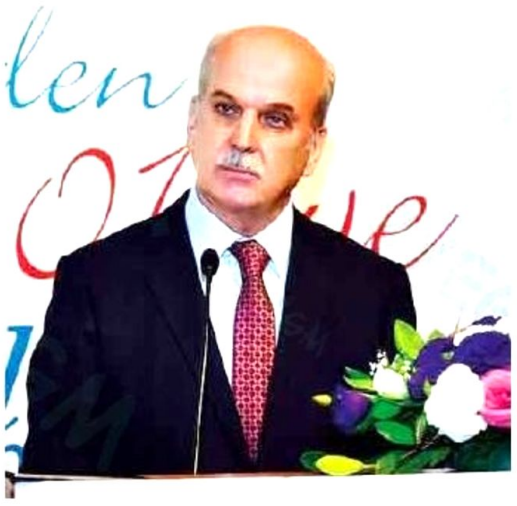

MCBÜ dünyaya açılıyor

Manisa Celal Bayar Üniversitesi İspanya, Fransa, Almanya, İtalya, Polonya gibi 25 Avrupa ülkesinde bulunan 85 üniversite ile erasmus, Malezya, Meksika, Brezilya gibi 18 ülkedeki 31 üniversite ile imzaladığı Mevlana değişim programı anlaşmaları çerçevesinde öğrencilerini uluslararası alanda eğitim almaya yönlendiriyor.

Bölgenin ekonomik ve kültürel kalkınmasına katkı sağlamak, sorgulayan ve çözümleyen gençler yetiştirmek amacıyla eğitim, araştırma ve topluma yönelik faaliyetlerine uluslararası, kültürlerarası ve küresel boyut kazandıran Manisa Celal Bayar Üniversitesinin uluslararası alanda yaptığı ikili iş birliği sayısı da 29'a yükseldi.

Değişim programları ile öğrencilerine yurt dışında okuma imkânı sağladıklarını dile getiren Rektör Prof. Dr. A. Kemal Çelebi, "Dünyanın küçük bir köy haline geldiği günümüzde uluslararasılaşmayı önemsiyoruz. Üniversite olarak uluslararası dolaşımı değişim programları ile sağlıyoruz" dedi. –Songül KILIÇASLAN–

"Psikolojik sınır kalmadı, Merkez Bankası faiz artırmalı"

Dolar 5,42, Euro ise 6,26 seviyelerini gördü. Durdurulamayan döviz kuru artışını Manisa TSO Başkanı Mehmet Yılmaz, Manisa Ticaret Borsası Başkanı Sadık Özkasap ve Manisa Esnaf ve Sanatkarlar Odaları Birliği Başkanı Hasan Geriter yorumladı. Başkanlar, döviz artışının bir an önce durdurulması gerektiğini ifade etti ve çözüm yollarını açıkladı.

Mehmet YILMAZ

ÖZEL HABER
BERFİN ADICAN

Döviz kuru aldı başını gidiyor. Geçtiğimiz Pazartesi gecesi dolar 5,42, Euro ise 6,26 seviyelerini gördü. Piyasalardaki hareketlilik ekonomi kurmaylarını da korkuttu.

Manisa Ticaret ve Sanayi Odası Başkanı Mehmet Yılmaz, Manisa Ticaret Borsası Başkanı Sadık Özkasap ve Manisa Esnaf ve Sanatkarlar Odaları Birliği Başkanı Hasan Geriter kur artışını yorumladı.

"ESNAF ALLAK BULLAK OLDU"

Manisa Esnaf ve Sanatkarlar Odaları Birliği Başkanı Hasan Geriter, kurdaki beklenmeyen hızlı artış nedeniyle esnafın bocalama içerisinde olduğunu ifade ederek, "Döviz herkesi allak bullak etti. Esnaf ve sanatkar bir anda hiç beklemedikleri hızlı kur artışıyla karşı karşıya kaldığı için büyük bir bocalama içerisine girdi. Esnaflar dövizin aynı rakamlar mı kalacağını ya da artışın devam edip etmeyeceğini sorguluyor. En azından sabit kalmasını istiyor. Hükümetin çeşitli önlemler alacağına inanıyoruz. Çok karamsar değiliz ama çok mutlu ve memnun da değiliz" dedi.

"KUR SABİTLEMEK GEÇİCİ BİR ÖNLEM"

Döviz kurunun TL karşısında sabitleneceği iddialarını da değerlendiren Geriter, bunun geçici bir önlem olacağını ve daha büyük sorunlara yol açabileceğini ifade etti. Hasan Geriter, "Döviz sabitlemesi başarıya ulaşabilir mi bilmiyoruz. Kur sabitlenip yarın kendiliğinden yükseldiğinde ya da düştüğünde bundan aradaki provakatörler nemalanıyor. 'Ben zam yapmadım, geçen sene 10 dolardı, bu sene de 10 dolar' diyerek karşımıza çıkıyorlar. Ama biz o üründen ne kadar zarar ettiğimizi çok iyi biliyoruz. Yani kur sabitlemek geçici ve sıkıntı yaratabilecek bir çözüm. Eğer kur sabitlenirse dövizin önümüzdeki günlerde daha da yukarıya çıkacağını anlamamız mümkün. Acilen yapısal reformların yerine getirilmesi gerekiyor" şeklinde konuştu.

"DÖVİZ KURU ENFLASYONU YÜKSELTİYOR, ENFLASYON DA FAİZİN YÜKSELMESİNE NEDEN OLUYOR"

Manisa Ticaret Borsası Başkanı Sadık Özkasap, "Döviz kurunun yükselmesi eskilerde olduğu gibi ekonominin kötüye gideceğinin göstergesi olarak benimsenmiştir. Hükümetimizin mutlaka bu konuda gerekli önlemleri alacağını, yapısal reformların hayata geçirileceğini düşünüyoruz. İthal ara malımızın çok olduğu Türkiye ekonomisinde döviz kuru enflasyonu yükseltiyor. Enflasyon da faizlerin yükselmesine neden oluyor. Biran önce döviz kurunun öngörülebilir seviyelerde olması gerekiyor. Ekonomimiz için çok doğru güçlü adımlar atılması gerekiyor. Döviz artışına sadece bizim kendi iç yapımızdan ziyade, Amerika, Avrupa ve Ortadoğu'daki sıkıntıların da sebep olduğunu görüyoruz. Konuya ilişkin hükümetimiz ve bakanlarımız gerekli çalışmalarını yapacağına inanıyoruz" dedi.

"PSİKOLOJİK SINIR KALMADI"

Manisa Ticaret ve Sanayi Odası Başkanı Mehmet Yılmaz ise döviz kuru artışına ilişkin çok önemli noktalara değindi. Dövizin nereye tırmanacağının belirsiz olduğunu ve herhangi bir psikolojik sınırın kalmadığını ifade eden Mehmet Yılmaz, olağanüstü artışın kısa vadede önlenmesi gerektiğine vurgu yaptı. Uzun vadede yapısal önlemlerle aynı sorunun tekrarlanmamasına çalışılması gerektiğine ifade eden Mehmet Yılmaz, sanayicilerin ithal girdi bağımlılığı nedeniyle maliyet artışı yaşadığını, bunu da ürün fiyatlarına yansıtamadığını söyledi.

"MERKEZ BANKASI'NIN KURA MÜDAHALE EDİP FAİZ ARTIRMASI GEREKİYOR"

Manisa TSO Başkanı Mehmet Yılmaz, "Merkez Bankası'nın kura müdahale edip muhtemelen faiz arttırması gerektiğini düşünüyoruz. Böylece, kısa vade de Türk Lirasının değer kazanmasıyla kur yükselişinden kaynaklı maliyet artışlarının da önüne geçilebilecektir. Bunun yanı sıra, Ekonomide çapa görevi görecek hedef ve politikaların daha fazla geciktirilmemesini düşünüyoruz. Enflasyonu, cari açığı ve kur artışını dizginleyecek bütçe disiplini programı, döviz cinsinden tahvil ihracı, dış borç yapılandırması gibi bütün önlemler hemen ele alınmalı ve Orta Vadeli Mali Plan bu tür acil önlemleri içerecek şekilde hemen açıklanmalıdır" dedi.

"YAPISAL REFORMLAR İÇİN ERKEN SEÇİM BEKLENMEMELİ"

Başkan Yılmaz son olarak şu ifadeleri kullandı, "Ekonomide güven tesis edildiği ve yapısal reformlar kararlılıkla başlatıldığı takdirde Türkiye ekonomisi dinamizmini koruyacaktır. Aksi takdirde ekonomik ve sosyal maliyetin ağırlaşacağı açıktır. Bu konuda bütün siyasi partilerimizin uzlaşma içerisinde olmasını ve yapısal reformların yerel seçimler beklenmeden gündeme alınmasını bekliyoruz" ifadelerini kullandı. –Berfin ADICAN–

Hasan GERİTER

Sadık ÖZKASAP

Kurban satış ve kesim yerleri açıklandı

Kurban Bayramı'na 2 hafta kala kurbanların satış ve kesim yerleri hakkında açıklama geldi. Manisa İl Müftülüğü, Manisa Valiliği aracılığıyla Manisalının kurbanını nereden alacağı ve keseceği hakkında açıklamalarda bulundu.

Manisalılar kurbanlıklarını, Şehzadeler ve Yunusemre'de, Şehzadeler'de bulunan Canlı Hayvan Borsası'ndan, Akhisar'da Akhisar Hayvan Pazarı'ndan, Alaşehir'de Kurban Satış Yeri'nden, Demirci'de Belediye Hayvan Pazarı'ndan, Gördes'te Gördes Belediyesi Hayvan Satış Yeri'nden, Kırkağaç'ta Hayvan Pazarı'ndan, Kula'da Malpazarı'ndan, Salihli'de Belediye Hayvan Pazarı'ndan ve Gümüşçayı Çok Amaçlı Düğün Salonu ve Tesisleri Alanı'ndan, Sarıgöl'de Hayvan Pazarı'ndan, Saruhanlı'da Kurban Satış Yeri'nden, Selendi'de Belediye Satış Yeri'nden, Soma'da Soma Hayvan Pazarı'ndan, Turgutlu'da Koşukırı Kurban Satış Yeri'nden, Ahmetli'de Ahmetli Belediyesi Kurban Sarış Yeri'nden, Gölmarmara'da İsmet Paşa Mahallesi Yiğitbaş Veli Parkı yanından, Köprübaşı'nda ise Eski Çilek Alım Yeri'nden temin edebilecekler.

KURBAN KESİM YERLERİ

Kurbanlıklarını alan Manisalılar, Şehzadeler'de Canlı Hayvan Borsası Yanı Et Entegre Tesisleri, Cumartesi Pazar Yeri 1.Bölüm, Cumartesi Pazar Yeri 2.Bölüm, Nurlupınar Mahallesi Pazar Yeri, Özel Alaybey Kız Öğrenci Yurdu, Manisa İlme ve Öğrencilere Yardım Derneği ve Özel Kuşlubahçe Erkek Öğrenci Yurdu'nda, Yunusemre'de Laleli Cumartesi Pazar Yeri, Manisa Büyükşehir İtfaiye Dairesi Başkanlığı'nın Bahçesi, Karaköy Pazar yeri ve Horozköy Yeni Kapalı Pazar yerinde, Akhisar'da Cuma Pazarı, Çarşamba Pazarı, Pazar Pazarı, Gülbeyaz Et Entegre İşletme Tesisleri ve Akhisar TOKİ Konutları'nda, Alaşehir'de Alaşehir Mezbahası'nda, Demirci'de Büyükşehir Belediye Mezbahası'nda, Gördes'te Büyükşehir Belediye Mezbahası'nda, Kırkağaç'ta Hayvan Pazarı'nda, Kula'da Mezbahane'de, Salihli'de Manisa Büyükşehir Belediyesi Salihli Mezbahası, Çarşamba Pazarı Kurban Kesim Yeri, Pazar Pazarı Kurban Kesim Yeri, Müftülük Aşevi (Bağışlanan küçükbaş hayvanlar) ve Cumartesi Pazarı Kurban Kesim Yeri'nde, Sarıgöl'de Manisa Büyükşehir Belediyesi Mezbahası ve Hayvan Pazarı'ndaki padoklarda, Selendi'de Belediye Kesim Yeri'nde, Soma'da Büyükşehir Belediyesi Mezbahası'nda, Turgutlu'da Belediye Temizlik İşleri Şantiyesi, Pazartesi Kapalı Pazar Yeri, Selvilitepe Kapalı Pazar Yeri, Cumartesi Kapalı Pazar Yeri, Ergenekon Mahallesi Kapalı Pazar Yeri ve İbrahimci Parkı'nda, Ahmetli'de Ahmetli Belediyesi Kurban Kesim Yeri'nde, Gölmarmara'da Manisa Büyükşehir Belediyesi Gölmarmara Mezbahanesi'nde ve Köprübaşı'nda ise Kapalı Pazar Yeri'nde kurbanlıklarını kesebilecekler. –Berfin ADICAN–

Manisa'da artık komandolar yetişecek

Genelkurmay Başkanlığının 23 Temmuz 2018 tarihli onay emri kapsamında, 1'inci Piyade Eğitim Tugay Komutanlığı'nın unvanı, 6 Ağustos tarihinden itibaren 1'inci Komando Eğitim Tugay Komutanlığı olarak değiştirildiği ve Isparta Eğiridir Dağ Komando Okulu ve Eğitim Merkezi Komutanlığına bağlandığı bildirildi.

Manisa Valisi Mustafa Hakan Güvençer, 1'inci Komando Eğitim Tugay Komutanı Albay Güven Dere'yi makamında ziyaret etti.

Vali Güvençer, ziyareti sırasında, 1'inci Piyade Eğitim Tugay Komutanlığı'nın unvanının 6 Ağustos tarihinden itibaren 1'inci Komando Eğitim Tugay Komutanlığı olması dolayısıyla 1'inci Komando Eğitim Tugay Komutanı Albay Güven Dere'ye tebriklerini ileterek bilgi aldı.

Genelkurmay Başkanlığının 23 Temmuz tarihli onay emri kapsamında, 1'inci Piyade Eğitim Tugay Komutanlığı'nın unvanı 6 Ağustos tarihinden itibaren 1'inci Komando Eğitim Tugay Komutanlığı olarak değiştirilerek, Isparta Eğirdir Dağ Komando Okulu ve Eğitim Merkezi Komutanlığı'na bağlandı.

Unvan değişikliğiyle birlikte Manisa'da da artık iç ve dış güvenlik harekatlarında, her türlü savaş ortamında görev yapabilecek standartlarda komandolar yetiştirilecek. –İHA–

Başkan Kayda

MHP lideri Bahçeli'ye gitti

Salihli Belediye Başkanı Zeki Kayda, MHP Genel Başkanı Devlet Bahçeli'yi makamında ziyaret etti.

Bir dizi temaslarda bulunmak üzere Ankara'ya giden Salihli Belediye Başkanı Zeki Kayda, ilk olarak Milliyetçi Hareket Partisi (MHP) Genel Başkanı Devlet Bahçeli'yi makamında ziyaret ederek, Salihli Belediyesi'nin ilçede yürüttüğü proje ve hizmetleriyle ilgili bilgiler verdi.

MHP Genel Başkanı Devlet Bahçeli ile görüşerek istişarede bulunan Başkan Kayda, ayrıca MHP Genel Sekreteri İsmet Büyükataman ve MHP Genel Başkan Yardımcısı Sadir Durmaz'ı da makamlarında ziyaret etti.

Ziyaretleri nedeniyle Başkan Kayda'ya teşekkür eden MHP Genel Başkanı Devlet Bahçeli, Salihlilere selamlarını iletti. –İHA–

CHP'li Özel'den Olağanüstü Kurultay açıklaması

"Toplanan imzalardan ders çıkarılmalı"

Cumhuriyet Halk Partisi Grup Başkanvekili ve Manisa Milletvekili Özgür Özel, partisindeki Olağanüstü Kurultay sürecine ilişkin, "CHP bu sıkıntılı süreçten güçlü bir şekilde çıkacaktır" dedi.

CHP Grup Başkanvekili ve Manisa Milletvekili Özgür Özel, TBMM'de düzenlediği basın toplantısında gündeme ilişkin açıklamalarda bulundu.

"EKONOMİ BU KADAR KIRILGAN HALE GETİRİLDİ"

Özgür Özel, piyasaların hareketliliğine ilişkin, "Piyasalar kapandığında dolar 5.20 idi. 5.40'ı gördü. Şu an 5.35 artış süreci devam ediyor. Bu kadar piyasaların oynaması yönetim krizinden başka bir şey değil. Piyasalara dünyaya güven vermemesinden kaynaklanıyor, Türkiye ekonomisini bu kadar kırılgan hale getirdi. Birçok para birimi ABD parasına karşı değer kaybediyor Endonezya yüzde 7, Rusya 10.5, Türk Lirası yüzde 27 değer kaybetmiş durumda. Karşı karşıya kaldığımız durum, yüzde 40'ı biraz aşıyordu şimdi yüzde 40'ı buldu. Yani 2001 krizine dayanmış noktada. Lugatı, ekonomi yönetiminde güven son derece önemli. Ekonomi yönetiminin emanet edilmiş olduğu Berat Albayrak'a kimse güvenmiyor. Makroekonomi konusunda akademik yetersizliği var. 6 ay sürecinde ders aldığını Marmara Üniversitesi'nden ders aldığını biliyoruz" dedi.

"TÜRKİYE İRAN'A YAPTIRIMLAR KONUSUNDA EN ZARAR GÖREN ÜLKEDİR"

Özgür Özel, ABD'nin İran'a yaptırım kararına ilişkin şu değerlendirmede bulundu, "Turpun büyüğü heybede. İran'a yaptırımlar konusunda Türkiye'nin asla taraf olmaması konusunda sorumluluk noktasında olanları uyarıyoruz. Türkiye İran'a yaptırımlar konusunda en zarar gören ülkedir. Türkiye'nin taraf olması, yarın sabah uyandığında ABD ile ilişkileri düzeltmek için taraf olabilir. İran'la ticari ilişkilerini göz önünde bulundurarak serinkanlı çözüm üretici diplomatik atak yapması gerekir. Meydan okumayla ya da bir tarafla saf tutarak çözüm bulunamaz çözüm diplomasidir"

"CHP BU SIKINTILI SÜREÇTEN GÜÇLÜ BİR ŞEKİLDE ÇIKACAKTIR"

Özgür Özel, Olağanüstü Kurultay sürecine ilişkin bir soruyu da şöyle yanıtladı, "Bu kürsü CHP kürsüsüdür parti içi meseleleri tartışmak doğru değil hele hele doların durumu varken parti içi mesele konuşmak doğru değil parti genel merkezi çalışma yaptı. Yarın MYK var. İmza veren de vermeyen de CHP'li milletvekili bazında da böyle. Toplanan imzalar son derece önemlidir, alınması gereken dersler alınmalı, çıkarılması gereken dersler çıkarılmalıdır. MYK'da hassasiyetle değerlendirilecektir. CHP bu sıkıntılı süreçten güçlü bir şekilde çıkacaktır. CHP kurultay uzmanı Mahir Ünal kendi kongreleri öncesi açma germe hareketlerine karnımız tok. Mahir Ünal'ın içine neden Metin Külünk kaçmış, Mehmet Metiner niye kaçmış, onlar nerdeyse Mahir Ünal da yarın orada. Mahir Bey işine baksın, ülkeyi getirilen demokrasiye baksın" –Berfin ADICAN–

Manisa'nın bitkisel üretimi 4 milyar TL'ye ulaştı

Manisa Tarım ve Orman İl Müdür Vekili Metin Öztürk, "Bitkisel üretimimiz 2002 yılında 1,4 milyar TL iken 2017 yılında bu rakam yüzde 185'lik bir artışla 4 milyar TL'ye ulaşmıştır" dedi.

Manisa'nın katma değeri yüksek ürünlerinden olan; pamuk, domates ve üzüm hakkında değerlendirmelerde bulunan Manisa Tarım ve Orman İl Müdür Vekili Metin Öztürk, önemli açıklamalar yaptı.

Tarımsal üretim kaynakları, gelişmiş sanayisi, bereketli toprakları, yüksek üretim gücü ve çeşitliliği ile Manisa'nın ülkemizin önemli şehirlerinden bir tanesi olduğuna dikkat çeken Öztürk, "Manisa'da, yaklaşık 515 bin hektar tarım alanında üretilen pek çok tarım ürününden ortalamanın üzerinde verim alınmaktadır. İlimiz, bitkisel üretim yönünden ülkemizde üst sıralarda yer almaktadır. Manisa yıllık 4 milyar TL'den fazla üretimiyle ülke genelindeki bitkisel üretimin yüzde 3,03'nü gerçekleştirmektedir. Bitkisel üretimimiz 2002 yılında 1,4 milyar TL iken 2017 yılında bu rakam yüzde 185'lik bir artışla 4 milyar TL'ye ulaşmıştır" dedi.

Manisa'da 2017 yılında 58 bin 525 dekar olarak gerçekleşen pamuk ekiliş alanlarının, 2018 yılında 100 bin dekarı aşacağı ve kütlü pamuk üretiminin de 60 bin tonu geçeceğini tahmin ettiklerini ifade eden Öztürk, "Bu artış pamuk ekiliş alanları ve üretiminin bir önceki yıla nazaran yüzde 70 oranında arttığını göstermektedir. Artışın en büyük nedenlerinin başında pamuğun havza bazlı destekleme kapsamına alınması gelmektedir. Kütlü pamuğa 2018 yılında ürün bazlı olarak kilogramına 80 kuruş ürün prim desteği verilmektedir. Ayrıca alan bazlı olarak dekara 40 TL mazot ve 4 TL gübre desteği verilmektedir. Geldiğimiz noktada beyaz altın olarak tabir edilen pamuğun Manisa Ovasına geri döndüğünü ifade etmek mümkündür" diye konuştu.

SALÇALIK DOMATES ÜRETİMİNDE 2. SIRADAYIZ

Manisa'nın salçalık domates üretiminde Türkiye'de 2. sırada olduğunu vurgulayan Öztürk, "İlimizde sofralık, salçalık ve kurutmalık domates üretiminin her biri yapılmaktadır. 2017 yılında 132 bin 16 dekar alanda gerçekleştirilen üretimin, 2018 yılında ise yaklaşık 125 bin dekar alanda gerçekleştirildiği tahmin edilmektedir. Alan bazındaki düşüşün önemli bir nedeni pamuk alanlarındaki artış olarak gösterilebilir. Bugün itibari ile ilimizde kurutmalık, sofralık ve salçalık domatesin hasadı halen devam etmektedir. Manisa'da bağ alanları 800 bin dekarı geçmiş durumdadır. Bağcılık açısından en önemli çeşit elbette ki Sultani Çekirdeksiz Üzüm çeşididir. Manisa, ülkemiz çekirdeksiz kuru üzüm üretiminin yüzde 85-90'lık kısmını gerçekleşmektedir. Ayrıca Sultani üzüm, sofralık olarak da üretime ve ticarete konu olmaktadır. 2018 yılı üretim sezonunda üzüm alanlarında hasatta 15 güne varan erkencilik göze çarpmaktadır. Sultani üzümün sofralık olarak hasadı ve ihracı Ticaret Bakanlığı Batı Anadolu Bölge Müdürlüğü bünyesinde oluşturulan bir komisyonun izniyle tabidir. Komisyonun 2018 yılı kesim izin tarihi 22 Temmuz, ihracat izin tarihi ise 23 Temmuz olarak belirlenmiştir. İlimizde Ağustos ayı ile beraber kurutmalık üzüm hasadı da başlamıştır. Manisa'mız ülke ihracatına yapmış olduğu katkılarıyla da göz doldurmaktadır. 2017 yılı içerisinde ilimizden başta kuru üzüm ve taze üzüm olmak üzere toplam 519 bin 869 ton tarım ürünü ihracı gerçekleşmiştir. İlimizden gerçekleşen tarımsal ihracatın parasal değeri 537 milyon 167 bin dolar olmuştur" diye konuştu. –Valilik Basın Servisi–

İstihdam projesinin üretim ve eğitim sahası açıldı

Kula Belediyesi ve Akar Tekstil işbirliğiyle 14 milyonluk yatırımla ilçede açılacak olan bin kişilik Tekstil Fabrikası'nda çalışacak personeller için Kula Belediyesi Yunus Emre Kültür Merkezi Otopark alanında açılan personel eğitim ve üretim sahası, 50 kişi ile faaliyete geçti.

Kula Belediyesi ve Akar Tekstil işbirliğiyle 14 milyonluk yatırımla bin kişilik istihdam hedefiyle Kula'ya kurulacak dev tekstil fabrikası için Kula Belediyesi Yunus Emre Kültür Merkezi Otopark alanında açılan personel eğitim ve üretim sahası 50 kişi ile çalışmaya başladı.

Kula'da işsizlik sorununu çözmek adına başlatılan çalışma süreci hızlandırılarak Kula'daki fabrika açılıncaya kadar geçecek kısa süre zarfında İzmir'e geçici süreyle gidip gelen Kulalı personeller Kula Belediyesi Yunus Emre Kültür Merkezi Otopark katında eğitim sahasında hizmet veriyor.

Kula Belediyesi Yunus Emre Kültür Merkezi Otopark katında eğitim sahasının açılışını yapan Kula Belediye Başkanı Hüseyin Tosun, "Kulamız, üreten bir ilçe olma yolunda hızlı bir süreç işliyor. Fabrika inşaatı tamamlanıp açılıncaya kadar burada çalışmalarımıza devam edeceğiz. Bugün 50 kişi ile eğitim ve üretim tesisinin açılışını yaptık. İstiyoruz ki ilçemizde kimse işsiz kalmasın. Herkesin bir işi olsun. Bu yatırım, ilçemiz için bir dönüm noktası oldu. İlerleyen zamanlarda inşallah hepimizin gayretiyle Kulamız daha büyük yatırımlara imza atacaktır. Kulamıza ve hemşehrilerimize hayırlı uğurlu olsun" dedi. –Berfin ADICAN–

Selendi'de yeni istihdam alanı

Manisa'nın Selendi ilçesinde kurulması ve kısa sürede seri üretim yapılması planlanan tekstil fabrikasında çalışacak işçiler için eğitimler verilmeye başlandı.

Manisa'nın Selendi ilçesinde yıllardır atıl durumda bulunan eski Tekel depoları ilçe ekonomisine kazandırıldı.

Eski depolar özel bir fabrikaya ihale yapılarak tekstil fabrikasına dönüştürüldü. Kısa sürede seri üretime geçecek fabrika ilçede önemli bir istihdam kaynağı olacak. Kurban Bayramı sonrası seri üretime başlayacak olan tekstil fabrikasında eğitimlerine başlayan işçiler kalifiye elemen olabilmek için 3 vardiya şeklinde eğitim görüyor.

Yaklaşık 1 ay devam edecek olan eğitimlerde 2 ustabaşı eşliğinde 45 kişi eğitimden geçerek işe başlayacak. İşçiler eğitimin ardından makine kullanması konusunda ustalaşmış olacak. –İHA–

Üzüm üreticilerine ilaçlama uyarısı

Alaşehir İlçe Tarım ve Orman Müdürlüğü'nce üzüm üreticileri ilaçlama konusunda uyarıldı.

İlçe Tarım ve Orman Müdürü Tarık Memiş, propineb aktif maddesi içeren bitki koruma ürünleri ithalatının 31 Mayıs 2018 tarihinde sonlandırıldığını anımsattı.

Kuru üzümün raf ömrünün 2 yıl olduğuna dikkat çeken Memiş, "2018 yılında üretilen kuru üzümler 2019 ve 2020 yıllarında da ticarete konu olacağı için, kuru uzum üreticilerimizin bunu bilerek hareket etmesi ve içinde bulunduğumuz 2017-2018 üretim sezonunda, yani bu sezon bağcılarımızın propineb aktif maddeli ilaçları kesinlikle kullanmamaları gerekmektedir. Özellikle bölgemizde kurutmalık üzüm sezonunun başladığı şu günlerde, üreticilerimizi değişik bölgelere afişler asarak, ilaç bayilerimizi, basın ve toplantılarla uyarıyoruz. Aksi takdirde üretici, ihracatçı ve ülke olarak kalıntı sıkıntısı yaşayacağız" dedi. –AA–

Büyükşehir sırılsıklam eğlendiriyor

Manisa Büyükşehir Belediyesi'nin 170 dönüm alan üzerine inşa ettiği, şehrin en büyük yeşil alanına sahip Atatürk Kent Parkı'nda yer alan fresh park, çocukların yazın sıcağını üzerlerinden atmasını, enerjilerini harcamaları ve suyun tadını doyasıya çıkartmalarına olanak sağlıyor.

Manisa Büyükşehir Belediyesi, Atatürk Kent Park'ında su birikintisine izin vermeyen ve çocukların suyla bolca zaman geçirebilmelerine imkan sağlayan fresh park, çocukların ilgisini çekmeye devam ediyor. Manisa Büyükşehir Belediyesi tarafından çocukların sulama kanalları gibi yerlerde hayatlarını tehlikeye atmadan ailelerinin gözleri önünde hem serinleyebilecekleri hem de eğlenebilecekleri bir alan çocukların kullanımına sunuldu. Geçtiğimiz yıl hizmete açılan fresh parka bu sene de çocukların ilgisi yoğun oldu. Günün sıcaklığını suyla oynayarak üzerlerinden atmak isteyen çocuklar günün her saatinde bin 200 metrekarelik alanda gönüllerince suyla eğlenebiliyor. İçinde 30 adet su oyunu bulunan parkta yer fıskıyeleri, su kovaları, su silahları, su tünelleri gibi birçok su oyuncağı yer alıyor. Oyun alanı zemininde ise kullanılan özel döşeme ise çocukların olası düşme durumlarına karşılık yaralanmalarının önüne geçiyor. Devir daim sisteminin kullanıldığı alanda suyun filtrasyonu ve bakımları düzenli olarak yapılıyor. –Büyükşehir Basın Servisi–

Irlamaz Vadisi haftasonu doldu taştı

Manisa Büyükşehir Belediyesi tarafından hayata geçirilen rekreasyon projesi ile adeta yeniden can bulan Turgutlu'daki Irlamaz Vadisi, hafta sonunda vatandaşların akınına uğradı. Çocuklar oyun gruplarında doyasıya eğlenirken, aileler de piknik yaparak keyifli bir hafta sonu geçirdi.

Turgutlu halkı, hafta sonunda stres atmak ve dışarıda zaman geçirmek için Irlamaz Vadisi Rekreasyon Alanı'nı seçti. Manisa Büyükşehir Belediyesi'nin 7'den 70'e her yaştan vatandaşı düşünerek hazırladığı ve uygulamasını gerçekleştirdiği Irlamaz Vadisi, oyun grupları, fitness grupları, bisiklet yolu, piknik üniteleri, adrenalin parkuru ile ilçeni göz bebeği olmaya devam ediyor. Özellikle hafta sonunda vatandaşlar, aileleriyle birlikte hem piknik yapmak için hem de çocukların güvenli ortamlarda oyun oynamaları için Irlamaz Vadisi'ni tercih ediyor. Geçtiğimiz hafta sonunda da Irlamaz Vadisi Rekreasyon Alanı'na akın eden ilçe halkı, gönlünce vakit geçirdi. –Büyükşehir Basın Servisi–

MCBÜ Tercih ve Tanıtım Günleri başladı

7–10 Ağustos tarihlerinde düzenlenen MCBÜ Tercih ve Tanıtım Günleri başladı. Program kapsamında, Manisa Celal Bayar Üniversitesini tanımak ve yapacakları tercihler hakkında fikir almak üzere MCBÜ Şehit Prof. Dr. İlhan Varank Yerleşkesine gelen lise öğrencileri ve öğretmenleri, ilk olarak MCBÜ Prof. Ümit Doğay Arınç Merkezinde konuk edildi.

Öğrencilere, MCBÜ Protokol Basın ve Halkla İlişkiler Koordinatörlüğü tarafından kendilerini için hazırlanan tanıtım çantaları takdim edildi. Ardından Manisa Celal Bayar Üniversitesi tanıtım filmi seyredildi ve MCBÜ Fen–Edebiyat Fakültesi Dekan Yardımcısı Dr. Öğr. Üyesi İlker Mümin Çağlar tarafından Manisa Celal Bayar Üniversitesinin öne çıkan özellikleri hakkında bilgi verilerek, soruları cevaplandı. Öğrencilere MCBÜ Şehit Prof. Dr. İlhan Varank Yerleşkesinde yer alan fakülte ve yüksekokullar ile sosyal alanlar gezdirilerek, okullarda kurulan tanıtım stantlarında da bilgi verildi. MCBÜ Tercih ve Tanıtım Günleri kapsamında, MCBÜ Uncubozköy Sağlık Yerleşkesi ile MCBÜ Manisa Şehzadeler Yerleşkesinde bulunan fakülte ve yüksekokullarda da tanıtım stantları açıldı. Stantlarda görevli öğretim elemanları tarafından öğrencilere tanıtım yapılıyor ve okullar gezdirilerek, tüm imkânları hakkında bilgi veriliyor. –Ersan ERDOĞAN–

Manisa bezinden hac ve umre kıyafeti ürettiler

Manisa'da Halk Eğitim Merkezi (HEM) kursiyerleri, Manisa bezinden hac ve umre kıyafeti üretti.

Yunusemre Halk Merkezi'nde "Manisa Bezi Dokumacılığı" kursuna katılan kursiyerler tarafından hac ve umre vazifeleri sırasında giyilmek üzere kıyafet üretildi. 6 aylık kurs süresince Manisa bezinden hac ve umre kıyafeti yapımını öğrenen kursiyerler, ürettikleri kıyafetleri satışa sunacak. Manisa Bezi Dokumacılığı Usta Öğreticisi Merve Acarkanlı, hac ve umre kıyafetinin tamamen elde üretildiğini, tezgahtan çıkma, yıkama, dikiş ve bükme işleminin ardından paketleme aşamalarından geçerek, bir kıyafetin ortalama bir ayda tamamlandığını ifade etti. Acarkanlı, kıyafetin, şu an için stoklandığını bir süre sonra satışa sunacaklarını anlatarak, "Kursumuzda Manisa bezinden hac kıyafetleri üretmeye başladık. Bunu hac kıyafeti satan dükkanlardan araştırdığımızda ürünlerin genelde polyester karışımlı ürünler olduğunu anladık ve el dokuma pamuklu ürünlerle, serin tutan hac kıyafetleri ürettik. Kursumuzda 15 kursiyerimiz var" dedi. –AA–

MANİSA'NIN SESİ GAZETESİ

"Gerginliklere rağmen sağlam dost ve müttefikiz"

ABD'nin Ankara Büyükelçiliği yaptığı açıklamada, "Gerginliklere rağmen ABD, Türkiye'nin sağlam bir dostu ve müttefiki olmayı sürdürmektedir" dedi.

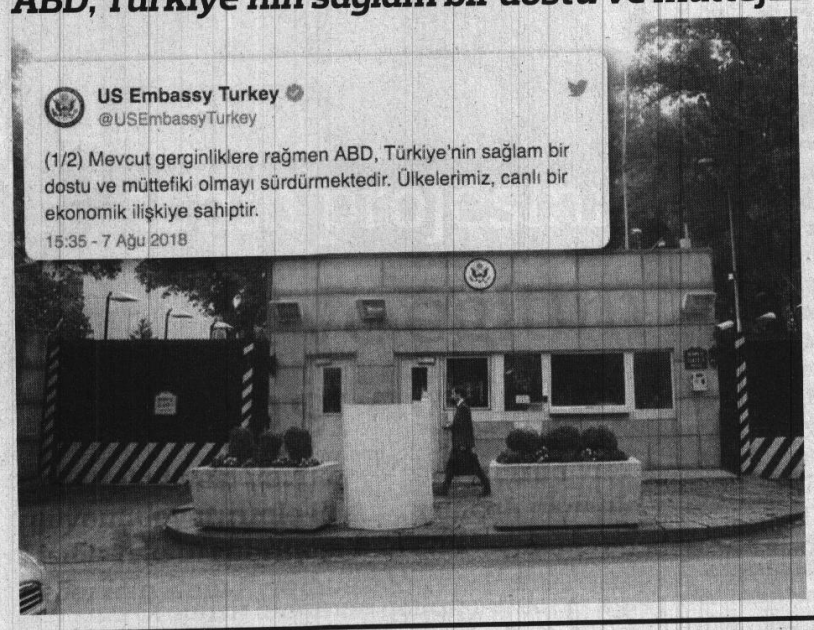

Amerika Birleşik Devletleri'nin (ABD) Ankara Büyükelçiliği, bir Amerikalı yetkilinin doların 7 TL olacağı tahminde bulunduğu haberlerini yalanlayarak, "Mevcut gerginliklere rağmen ABD, Türkiye'nin sağlam bir dostu ve müttefiki olmayı sürdürmektedir" değerlendirmesinde bulundu. Büyükelçilik, sosyal paylaşım sitesi Twitter'daki hesabından yaptığı açıklamada, Türkiye ve ABD'nin dostluğu ve müttefikliğinin sürdüğünü vurguladı. Büyükelçiliğin mesajında şu ifadeler yer aldı, "Mevcut gerginliklere rağmen ABD, Türkiye'nin sağlam bir dostu ve müttefiki olmayı sürdürmektedir. Ülkelerimiz, canlı bir ekonomik ilişkiye sahiptir. Bu nedenle, bir Amerikalı yetkilinin, Amerikan dolarının 7 TL olacağı tahminde bulunduğu yönünde tamamen temelsiz ve sorumsuz haberlerin Türk medyasında yer alması çok talihsiz ve rahatsız edicidir. Bu, uydurulmuş ve temelsiz bir yalandır" -AA-

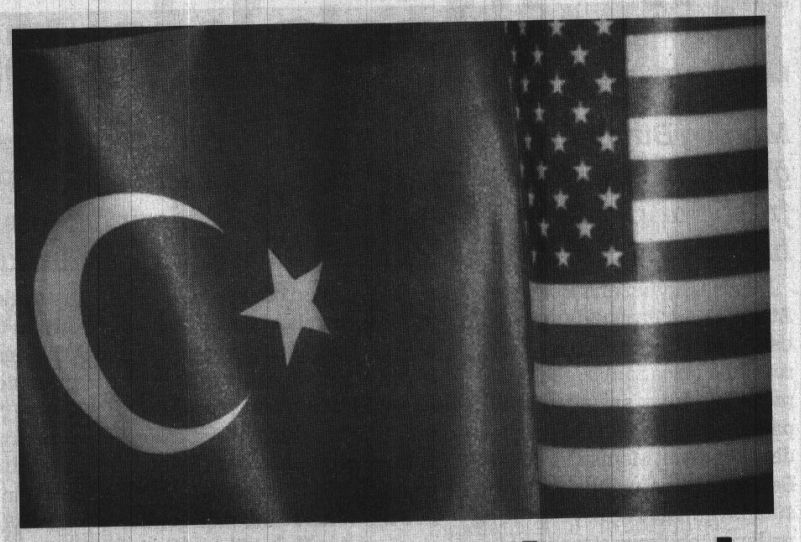

ABD'ye gidecek heyet belli oldu

Dışişleri Bakan Yardımcısı Sedat Önal başkanlığında 9 kişilik bir heyetin temaslarda bulunmak üzere ABD'ye gideceği bildirildi. 9 kişilik heyetin ABD'ye gideceği ve ilk toplantının bugün sabah yapılacağı öğrenildi.

ABD'ye gidecek Türk heyeti belli oldu. Dışişleri Bakanlığı kaynaklarından edinilen bilgiye göre, bugün Resmi Gazete'de Dışişleri Bakanlığı yardımcılığına atanan Ortadoğu'dan sorumlu Müsteşar Yardımcısı Büyükelçi Sedat Önal başkanlığında bir ABD'ye giderek temaslarda bulunacak. Önal başkanlığındaki heyette Adalet, Dışişleri ile Hazine-Maliye bakanlıklarından üçer ismin olması bekleniyor. -Haber Merkezi-

Emeklilere ödenecek ikramiyenin tarihi belli oldu

Bayram ikramiyesi, Bağ-Kur ve SSK emeklilerine 16 Ağustos, Emekli Sandığı emeklilerine 17 Ağustos'ta ödenecek.

Aile, Çalışma ve Sosyal Hizmetler Bakanı Zehra Zümrüt Selçuk, bayram ikramiyelerinin Bağ-Kur ve SSK emeklilerine 16 Ağustos, Emekli Sandığı emeklilerine ise 17 Ağustos'ta ödeneceğini bildirdi. Bakan Selçuk, yaptığı yazılı açıklamada, Ramazan Bayramı'nda olduğu gibi Kurban Bayramı'nda da bayram ikramiyesi ödemeleriyle emeklilerin yanında olmaya devam ettiklerini belirterek, şunları kaydetti, "Bağ-Kur ve SSK emeklilerine 16 Ağustos, Emekli Sandığı emeklilerine 17 Ağustos'ta bayram ikramiyesi ödeyeceğiz. Bayram ikramiyesi ödemeleri emeklilerimize hayırlı, uğurlu olsun."

BİRDEN FAZLA DOSYADAN AYLIK ALANLARA TEK BİR İKRAMİYE ÖDENECEK

Emeklilere yapılacak bayram ikramiyesi ödemesinin dosya başına 1.000 lira olacağını anımsatan Selçuk, şu bilgileri paylaştı, "Birden fazla dosyadan aylık alan emeklilerimize hisse oranı yüksek olan dosyadan tek bir ikramiye ödenecektir. Ayrıca, vefat eden sigortalılarımızdan dolayı gelir ve/veya aylık almakta olan hak sahiplerine hisseleri oranında, iş kazası ve meslek hastalığı sigortasından sürekli iş göremezlik geliri almakta olanlara ise gelir bağlanmasına esas olan sürekli iş göremezlik derecesi oranında bayram ikramiyesi ödemesi yapılacak" Selçuk, Kurban Bayramı için 11 milyon 767 bin 550 emekli ve hak sahibine toplamda 10 milyar 417 milyon 886 bin 693 lira bayram ikramiyesi ödeneceğini bildirdi. -AA-

Yılandan kurtulmak isterken okulu yakacaktı

Tekirdağ'ın Malkara ilçesinde yılandan kurtulmak için bir apartmanın önünde yakılan ateş okul bahçesine sıçradı.

Edinilen bilgiye göre, Kurtuluş Caddesi üzerindeki bir apartmanda oturan Aydın K. yılanların görüldüğü otluk alanda çöp yaktı. Otlardan yayılan ateş Malkara Hüsniye Hanım Anadolu Teknik ve Meslek Lisesinin bahçesine de sıçrayınca yangın büyüdü. Kısa sürede olay yerine ulaşan itfaiye ekibi, okulun futbol sahasında çıkan yangına müdahale ederek, çamlık alana sıçramadan önledi. Olayla ilgili konuşan Aydın K., yılanlardan kurtulmak için otluk yerde çöp yaktıklarını ve ateşin okul bahçesine sıçrayarak yangına yol açtığını belirterek, kötü bir niyetinin olmadığını ifade etti. -İHA-

Ölüme meydan okuyarak fotoğraf çektiriyorlar

Muğla'nın Fethiye ilçesinde Kelebekler Vadisi manzarasını sosyal medyadan görüp gelen tatilciler, tehlikeye aldırmadan kayaların üzerine çıkıp selfie (özçekim) yapıp sosyal medya hesaplarına yüklüyorlar.

Fethiye'nin Faralya Mahallesi sınırları içerisinde bulunan, 350 metreye ulaşan sarp kayalıklarla çevrili olan Kelebekler Vadisi manzarasını sosyal medyadan gören insanlar, akın akın buraya gelerek aynı fotoğraf karelerini çekmek için sıraya giriyorlar. Kelebekler Vadisi manzarasında uçuruma aldırmayan vatandaşlar adeta canlarını hiçe sayıyorlar.

"İNSANLAR FOTOĞRAF ÇEKTİRİRKEN DİKKATLİ OLSUNLAR"

Muhteşem manzarada ölüme meydan okuyarak fotoğraf çektirenlerden Fikret Becanım, "Ankara'dan geliyorum. Fethiye'yi beğendik. Doğayla iç içe, insanları cana yakın. Her şeyiyle beğendik, güzeldi. İnsanların duyarlı olması gerekiyor. Fotoğraf çekeceğiz derken uzak mesafeden aşağı doğru eğiliyorlar. Her yerde var bu tehlike. Fethiye görülmesi gereken yerlerden biri, çok güzel. Yollar çok virajlı, bir de yollar dar olduğu için büyük araçlar geçerken çok zorlanıyor. Yollar biraz açılsa daha iyi olacağını düşünüyorum" dedi.

"SOSYAL MEDYADAN GÖRDÜM"

Kelebekler Vadisi'ne Aydın'dan gelen ve yanında getirdiği yan flütünü kayalıkların üzerinde çalan Gözde Akköy, "Kelebekler Vadisi çok güzel, herkesin buraya gelip görmesi lazım. Manzara muhteşem olduğu kadar aynı zamanda ürkütücü. Flütümle geldim buraya. Bende sosyal medyadan duydum geldim. Flütümle gittiğim yerlerde fotoğraf çekinip, sosyal medyaya yüklüyorum" dedi.

7 AYLIK HAMİLE KADIN FOTOĞRAF ÇEKTİRİRKEN DÜŞÜP ÖLMÜŞTÜ

19 Haziran 2018 tarihinde 7 aylık hamile Semra Aysal isimli kadının, Kelebekler Vadisi manzarasında, kayalıkların üzerinde selfie (özçekim) yapmak isterken dengesini kaybetmesi sonucu yaklaşık 300 metre yükseklikten kayalıklara düşerek feci şekilde can vermişti. Bu olay Kelebekler Vadisi'ndeki tehlikeyi Türkiye gündemine taşırken, aynı yerde her gün yüzlerce vatandaşın fotoğraf çekinmesi, her an yeni bir faciaya davet çıkarıyor. -İHA-

AYDIN, "BÜYÜKŞEHİR BELEDİYESPOR'U ÇOK DÜZGÜN İNSANLAR YÖNETİYOR"

Manisa Büyükşehir Belediyespor'un başarılı isimlerinden Kürşat Aydın, Afyon'da devam eden 2. etap kamp döneminde açıklamalarda bulundu. Manisa Büyükşehir Belediyespor'u çok düzgün insanların yönettiğini söyleyen Kürşat Aydın, "Manisa Büyükşehir Belediyespor futbol hayatımda benim en mutlu olduğum kulüp. Bu kulüp bu şekilde yönetilmeye devam edilirse, mutlaka Süper Lig'deki yerini alacaktır" dedi.

Manisa Büyükşehir Belediyespor forması altında geçtiğimiz sezon çok başarılı maçlar çıkaran ancak yaşadığı talihsiz sakatlığın ardından uzun süredir formasından uzak kalan Kürşat Aydın, Afyon kampında önemli açıklamalarda bulundu. Manisa Büyükşehir Belediyespor'un çok doğru insanlar tarafından yönetildiğini söyleyen Kürşat Aydın, yaşadığı ağır sakatlığın ardından kendisine sahip çıkan camiaya kendisini borçlu hissettiğini dile getirdi.

Yeşil sahalara dönmek için sabırsızlanan 31 yaşındaki tecrübeli futbolcu, "Ben 2. Lig arenasında bu takımın çok güzel işler yapacağına ve hedefe ulaşacağına inanıyorum" dedi.

İstanbul'un Gültepe semtinde sokak aralarında gününün büyük bölümünü futbol oynayarak geçirdiğini söyleyerek sözlerine başlayan Kürşat Aydın, "Abim Osman Aydın, Fenerbahçe ve Kasımpaşa'da futbol oynadı. Dayım Veli Öztürk'te, Bülent Korkmazlar döneminde Galatasaray'da forma giyiyordu. Ancak o da sakatlık yaşayınca, futbola erken veda etmek zorunda kaldı. Ben sabah erken saatlerde evden dışarı çıkar ve akşama kadar sokak aralarında topun peşinde koşardım. 1987 doğumluyum. 1999 yılında İstanbul'un amatör küme takımlarından Günyamaçspor'da filiz lisansım çıktı. 2 yıl bu takımda forma giydim. Günyamaçspor'da forma giyerken, Beşiktaş, Galatasaray ve Fenerbahçe gibi takımları eleyerek İstanbul şampiyonu olmuştuk" dedi.

"MANİSA BBSK HAYATIMDA EN MUTLU OLDUĞUM KULÜP"

"Manisa Büyükşehir Belediyespor hayatımda en mutlu olduğum kulüp" diyerek sözlerine devam eden Kürşat Aydın, "Burada çok doğru ve düzgün insanlar tanıdım. Manisa Büyükşehir Belediye Başkanımız Cengiz Ergün, kulüp başkanımız Mevlüt Aktan, yönetim kurulunda görev alan büyüklerimiz, hocalarım, futbolcu arkadaşlarım ve kulüpte çalışan personelimiz. Burada inanılmaz huzurluyum. Bu kulüpte çok güzel insanlarla çalışıyorsun. Bu da seni iki kat daha motive ediyor. Bir mahcubiyet oluyor onlara karşı. Verdiğinin daha fazlasını vermek istiyorsun. O yüzden ben buraya geldiğim için çok mutluyum. Mesela geçen sene ben ilk kez 3. lig oynadım. Neyle karşılaşacağımı bilmiyordum ama iyi ki buraya gelmişim" diye konuştu.

"HER ŞEY DÖRT DÖRTLÜK"

Manisa Büyükşehir Belediyespor'da bir futbolcunun mutlu olması için her şeyin yapıldığını ifade eden Kürşat Aydın, "Buraya geldim ve anlaştım. Çünkü burası proje takımı. Burada futbolcunun mutlu olma için her şeyi yapıyorlar. Bunun karşılığında da çok başarılı bir performans vermek zorundasın. Çünkü buradaki insanlar sana başka seçenek bırakmıyorlar. Bir mazeretin arkasına sığınamıyorsun. Manisa Büyükşehir Belediyespor'da her şey dört dörtlük. Kısa sürede Türkiye'de örnek olacak bir kulüp burası. Bu şekilde yönetilmeye devam edilirse zaten bir kaç sene içerisinde Süper Lig'e çıkar bu takım. Çünkü dediğim gibi çok düzgün insanlar yönetiyor kulübü. O yüzden bu kulübün önü açık. Bu takımı halkta daha da sevecek. Çünkü burada yapılan doğru işleri gördükleri zaman onlarda daha çok sevecek bu kulübü" dedi.

"DOĞRU İNSANLARIN BİR ARADA OLMADIĞI YERDE BAŞARI OLMAZ"

Geçtiğimiz sezon yaşadıkları şampiyonluğu da anlatan Kürşat Aydın, "Biz geçen sene sezon başı kampında şampiyon olmuştuk. Ben geçen sezon başında buraya geldikten sonra bir hafta geçmişti. Levent hocamla kampta oturup konuşurken, 'hocam bu takım şampiyon oldu' dedim. Futbol hayatımda oynadığım en düzgün kulüp Manisa Büyükşehir Belediyespor kulübüdür. Hem insanlar düzgün, hem de kulüp çok güzel yönetiliyor. Bu şekilde şampiyon olmama şansın yok. İstediğin kadar iyi takım kur, istediğin kadar para harca ama doğru insanları bir araya getiremediğin zaman şampiyon olma şansın yok. Burada ortam çok güzel, arkadaşlık çok güzel. Futbol sahada kazanılmıyor aslında. Dışarıda bir olduğun zaman ister istemez sahada bir oynayacaksan, iki oynuyorsun. Çünkü yanındaki ve kenardaki arkadaşların, hocaların, yönetim, taraftarların için iki kat daha fazla mücadele ediyorsun. Dediğim gibi ben buraya geldiğim zaman daha bir hafta sonra söyledim, 'şampiyon olacağız' diye. Ligin bitimine 5 hafta şampiyon olduk" dedi.

"BU SENE TAKIMDAN DAHA UMUTLUYUM"

3-4 senedir 2. Lig'de şampiyonluğa oynayan takımlarda forma giydiğini hatırlatan Kürşat Aydın, "Ben bu sene daha umutluyum. 3-4 senedir 2. Lig'de şampiyonluğa oynayan takımların formasını giydiğim için takımları da bildiğim için şimdi onlarla bir kıyaslama yapıyorum. Geçen sene bu takımdan kalan arkadaşlarımızı biliyorum. Yeni transfer olan arkadaşlarımızı biliyorum. Onlarda zaten hiç yabancılık çekmiyorlar. Bu takımda bir insanın yabancılık çekme şansı yok zaten. O yüzden ben bu sene daha da umutluyum. Yani geçen seneki gibi saha dışında kenetlenmeliyiz. Şu anda hiçbir problem yok zaten. Yeni gelen arkadaşlarda çok sıcakkanlı. Bizde, gelen arkadaşlara yabancılık çektirecek insanlar değiliz. Benim kafam çok rahat yeni sezon için. Aşırı derecede umutluyum yeni sezondan" dedi. -Spor Servisi-

Büyükşehir Belediyespor kuvvet çalıştı

Manisa Büyükşehir Belediyespor, Afyon'da dün sabah yaptığı kuvvet antrenmanıyla hazırlıklarını sürdürdü.

Dün akşam Afyon'da 2. etap kamp döneminin ilk hazırlık maçında Yeni Altındağ Belediyespor ile karşılaşan Manisa Büyükşehir Belediyespor'da hazırlıklar sabah yapılan antrenmanla devam etti.

Teknik Direktör Levent Devrim yönetiminde yapılan antrenman yaklaşık 1 saat sürerken, antrenmanda kuvvet çalışması yapıldı.

Yeşil beyazlı ekipte Kürşat Aydın ve Cihan Avcu, kamp yapılan otelin salonunda takımdan ayrı olarak çalıştılar.

Ufukhan Bayraktar, fizyoterapist Mehmet Yıldız yönetiminde çalıştı. Umut Sözen ve Emir Alagöz ise hafif sakatlıkları nedeniyle sabah yapılan çalışmada yer almadılar. -Spor Servisi-

Emir Alagöz'den sevindirici haber

Manisa Büyükşehir Belediyespor'un dün akşam yapılan antrenmanında sol ayak bileğinden sakatlanan Emir Alagöz'ün yapılan kontrolleri pozitif çıktı. 2 gün dinlendirilecek olan Alagöz'ün ciddi bir sakatlığının olmaması takımda herkesin yüreğine su serpti.

Manisa Büyükşehir Belediyespor'un dün akşam yapılan antrenmanında girdiği ikili mücadele sonrasında sol ayak bileğine aldığı darbe ile bir anda kendini yerde bulan ve herkesin yüreğini ağzına getiren Emir Alagöz'den sevindirici haber geldi.

Tecrübeli futbolcunun kontrollerinin pozitif çıktığı, iki gün dinlendirileceği ve daha sonra yeniden takımla birlikte çalışmalara başlayacağı açıklandı. -Spor Servisi-

Salihli Belediyespor'dan orta oyuncu transferi

Türkiye Bayanlar Voleybol 1.Ligi ekiplerinden Salihli Belediyespor, orta oyuncu Buse Serbest'i renklerine bağladı.

Sezon hazırlıklarına Baş Antrenör Kürşad Çetin yönetiminde başlayan Salihli Belediyespor, bir yandan da güçlü bir kadro kurma adına transfer çalışmalarını sürdürüyor. Yeşil-beyazlı ekip, Balıkesir Büyükşehir Belediyespor'dan 24 yaşında ve 1.92 boyunda olan orta oyuncu Buse Serbest'i transfer ederek renklerine bağladı.

Yeşil-beyazlı ekibin yeni transferi Buse Serbest'in voleybola Galatasaray alt yapısında başladığı ve sırasıyla, Seramiksan, Manisa Büyükşehir Belediyespor, Alaşehir Belediyespor ve Balıkesir Büyükşehir Belediyespor'da forma giydiği öğrenildi.

Salihli Belediyesi'nde gerçekleştirilen imza törenine, Belediyespor Kulüp Başkanı Mustafa Yıldırım ve Spor İşleri Müdürü Uğur Kocagöz ile yeni transfer Buse Serbest katıldı. -İHA-

BASKETBOL ADAMLARINDAN BAŞKAN ERGÜN'E ONUR ÖDÜLÜ

MANİSA'NIN SESİ SPOR
8 Ağustos 2018 Çarşamba

Manisa Büyükşehir Belediye Başkanı Cengiz Ergün, Basketbol Adamları Derneği'nin bu yıl 13'üncü kez organize ettiği "Geleneksel Basketbol Oskarları" ödüllerinde, Onur Ödülü almaya layık görüldü. Başkan Ergün, kendisini onur ödülüne layık gören Basketbol Adamları Derneği'ne teşekkür etti. Ödül töreni 3 Eylül tarihinde Bornova Belediyesi'ne ait Dramalılar Köşkünde yapılacak.

Basketbol Adamları Derneği'nin geleneksel olarak düzenlediği ve bu yıl 13.'sü yapılan "Geleneksel Basketbol Oskarları" ile spora uzun yıllar çeşitli kademelerde hizmet edenlere verdiği "Spora Hizmet Ödülleri", 3 Eylül tarihinde Bornova Belediyesi'ne ait Dramalılar Köşkünde dağıtılacak.

Manisa Büyükşehir Belediye Başkanı Cengiz Ergün de, Anadolu Efes Kulübü Başkanı Tuncay Özilhan ve TBES Federasyon Başkanı Akif Ümit Uztürk ile birlikte onur ödülüne layık görüldü. Basketbol Adamları Derneği Başkanı Avni Erboy, Basketbol Oskarları seçimini 100 kişilik basketbol büyük jürisinin belirlediğini ve bu konuda da derneğin titiz bir çalışma yaptığını ifade ederek, "Basketbolumuzda yıl içinde başarılı olanların alın terini ödüllendirmek gerektiği düşüncesiyle çıktığımız yolda 13. yılımıza girdik. Ayrıca Türk sporuna katkı verenlerin hizmetlerinin karşılığını da karınca kararınca vermek ve onları unutmadığımızı yeni nesillere aktarmaya çalışıyoruz. Spora ve basketbola hizmet edenleri kutluyoruz. Ödüllerimizi Eylül ayında düzenleyeceğimiz törenle dağıtacağız" dedi.

"GENÇLERİ SPORA YÖNLENDİRMEK BAŞLICA GÖREVİMİZ"

Manisa Büyükşehir Belediyespor bünyesinde spora büyük hizmet verdiklerini, binlerce çocuğa ve gence spor yapma imkanı sağladıklarını belirten Manisa Büyükşehir Belediye Başkanı Cengiz Ergün, "Futboldan basketbola, okçuluktan badmintona, judodan voleybola kadar onlarca branşta yeni ve modern tesislerimizde binlerce çocuğumuz ve gencimiz spor yapıyor. Onları kötü ve zararlı alışkanlıklardan uzak tutmak adına bu önemli hizmeti veriyoruz. Spora ve sporcuya desteğimiz bundan sonra da artarak devam edecek. Bu vesileyle bizleri onur ödülüne layık gören Basketbol Adamları Derneği'nin değerli yönetimine ve kıymetli jüri üyelerine teşekkür ediyorum" diye konuştu. –Spor Servisi–

Zafer Sezer Alp ile sözleşme yenilendi

Yeni sezon öncesinde kadrosunu şekillendirmeye devam eden Manisa Büyükşehir Belediyespor Basketbol Takımında Zafer Sezer Alp ile sözleşme yenilendi.

Bu yıl Türkiye Erkekler Basketbol 1. Ligi'nde mücadele edecek olan Manisa Büyükşehir Belediyespor, yeni sezon yapılanmasını sürdürüyor. İç transfer çalışmalarına devam eden Büyükşehir Belediyespor bu kapsamda geçtiğimiz yıl yeşil-beyazlı formayı başarıyla terleten Zafer Sezer Alp ile sözleşme yenileydi. Halil Onultmak Spor Tesislerinde düzenlenen imza töreninde Asbaşkan Orkun Şıktaşlı da yer aldı. Kendisini tekrardan yeşil-beyazlı kulübe bağlayan imzayı atmasının ardından açıklamalarda bulunan Zafer Sezer Alp, "Geçtiğimiz yıl lige çıkma başarısı gösterdiğimiz takımla devam etmek yaptığımız doğru işleri gösteriyor. Mutluyum. Geçen seneden devam eden arkadaşlarımızla birlikte yeni gelen arkadaşlarımız var. iyi bir kimya yakalayıp bu sene de iyi işlere imza atacağımıza inanıyorum. Her iki taraf açısından hayırlı olmasını temenni ediyorum" diye konuştu. –Spor Servisi–