MANİSA'NIN GÜR SESİ

Hürlşık

45.yıl

www.hurisikgazetesi.com 27 Temmuz 2017 Perşembe 50 Kuruş

MAGİDER öncülüğünde girişimcilik sertifikası aldılar

■ Manisa Girişimciler Derneği (MAGİDER) 'Uygulamalı Girişimcilik Kursu'nu bitiren 25 kişiye belgeleri dernek binasında yapılan bir toplantıyla verildi. ◆ 8'de

SAHİL SOKAK SAKİNLERİNE BELEDİYEDEN MÜJDE 5'te

YUNTDAĞI'NA YENİ İTFAİYE MÜFREZESİ 5'te

SOMMA'DA BIS ÇALISMALARI ARARALIKSIZ SÜRÜYOR 4'te

TATİLE ÇIKACAK ARAÇ SAHİPLERİNE ROT BALANS UYARISI 8'de

DEV AKGEDİK PROJESİ'NDE SONA YAKLAŞILDI

Yunusemre Belediyesi'nin 5 bin 500 konutluk Akgedik Projesi'nin ilk etabında çalışmalar tüm hızıyla devam ediyor. 5 bin 500 konutluk projenin ilk etabı olan bin 101 konutluk kısmı tamamlanmak üzere.

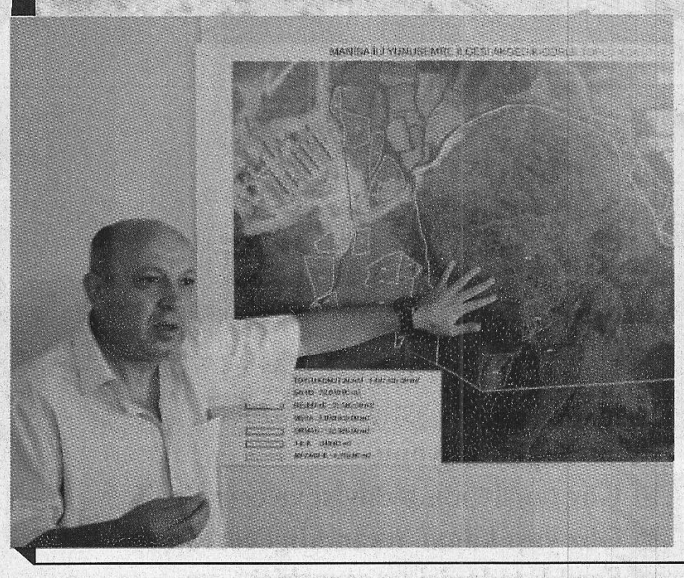

Söz konusu konutların yüzde 85'inin tamamlandığını, çalışmaların hummalı bir şekilde sürdürüldüğünü dile getiren Yunusemre Belediyesi Başkan Yardımcısı Kılıç Kaya, projenin hangi aşamada olduğuna ilişkin ayrıntılı bilgi verdi. Kaya: "Vatandaşa hizmet noktasında tüm gayretimizle çalışıyoruz. Hedefimiz konutlarımızı yılsonunda sahiplerine teslim etmek. Öncelikle Mayıs ayının 27 sinde Akgedik toplu konut alanı 2. Etap 1. kısmın ihalesini yapmıştık. Müteahhit firma hummalı bir çalışma içersindedir. Ağustos ayının 3'ünde de 2. Etabın 2. Kısmı ihaleye çıkacak. 2. Etap biraz büyük olduğu için iki bölüme ayrılmıştı; 1. Etap 1000 konuttu, 2. Etap bin 584 konutut olarak planlandı. İki ayrı müteahhitit çalışması. Onun da ihalesi Ağustostos'un 3'ünde bir aksilik olmazsa inşşallah gerçekleşecek. Toplamda 2600 konuta fiilen başlanmışş olacaktır."dedi.

◆ 7'de

Ağaç Eylemi Dün de Sürdü

Yunusemre ilçesinde, inşaatı süren TOKİ konutları için arıtma tesisi yapılması planlanan alanda ağaçların kesildiğini iddia eden bir gruba müdahaşe eden polis ve jandarma ekipleri 4 kişiyi gözaltına aldı ◆ 7'de

Özdağ; Gümülcine'de Dr. Sadık Ahmet'i anma törenine katıldı

■ Batı Trakya Türklerinin unutulmaz lideri merhum Dr. Sadık Ahmet ölümünün 22. yıldönümü düzenlenen anma törenine katılan AK Parti Manisa Milletvekili Doç. Dr. Selçuk Özdağ, **"Milletler kahramanlarıyla yaşarlar ve o kahramanlar hep önde giderler. Kahramanların maaşı da önde gider. Sadık Ahmet hayatı boyunca da, öldüğü zaman da önde gitti ve herkesin önünde yürüdü. Herkesin ümitsizliğe kapıldığı anlarda ümit var eden bir liderdi. Herkesin düştüğünde ayağa kalkabilen, herkesin ayağa kalktığında yürüyebilen, herkesin yürüdüğünde koşabilen insanlar liderdir. Sadık Ahmet işte böyle kahraman bir liderdi"** dedi. ◆ 3'te

75. YIL MUHTARINDAN HİZMET TEŞEKKÜRÜ

■ MASKİGenel Müdürü Yaşar Coşkun; 75. Yıl Mahallesi'nin 30 yıllık içme suyu altyapısının yenilenmesi dolayısıyla teşekkür ziyaretine gelen Mahalle Muhtarı Aziz Çetintaş ve aza Beyhan Badikanlı'yı makamında ağırladı. ◆ 3'te

BÜYÜKŞEHİR SERA KURUP FİDAN ÜRETECEK

■ Manisa Büyükşehir Belediyesi'nin Şehzadeler İlçesi Karaoğlanlı Mahallesi'nde yapımına başladığı sera inşaatında çalışmalar hızla devam ediyor. 50 dönüm alan üzerine kurulacak olan serada çalışmaların tamamlanmasıyla birlikte Büyükşehir Belediyesi kendi yetiştirdiği çiçek, ağaç ve çalı gurupları ile Manisa'yı güzelleştirecek. ◆ 3'de

Selendi'deki Sel Afetinin Yaralarını İtfaiye Sardı

■ Manisa Büyükşehir Belediyesi İtfaiye Dairesi Başkanlığı ekipleri, 21 Temmuz Cuma günü akşam saatlerinde başlayan ve Selendi'de etkili olan sağanak yağış sonrasında MASKİ Genel Müdürlüğü ve Selendi Belediyesi Temizlik İşleri koordinesiyle vatandaşlara yardım eli uzattı. ◆ 6'da

Cam parçası 4 dekar alanı kül etti

◆ 7'de

"Turgutlu'nun Heyecanla Beklediği Dev Yatırım Başlıyor"

■ Turgutlu Belediye Başkanı Turgay Şirin, İzmir-Ankara karayolu olarak bilinen D300 (E96) karayolu üzerinde inşaa edilecek Turgutlu Kavşak Projesi'ne dair açıklamalarda bulundu. Manisa Büyükşehir Belediyesi'nce gerçekleştirilen kavşak ihalesine yapılan itirazın Kamu İhale Kurumu'nca reddedildiğinin altını çizen Başkan Şirin, **"Büyükşehir Belediye Başkanımız Sayın Cengiz Ergün ile birlikte ilçemizin heyecanla beklediği, yıllardır hayalini kurduğu dev yatırımı gerçeğe dönüştürerek, can ve mal güvenliğinin sağlanacağı ilçemize aynı zamanda modern kent kimliği kazandıracağız"** dedi. ◆ 5'te

Aşağıçobanisa Halı sahası kullanıma hazır

■ Aşağıçobanisa Mahallesinde atıl durumda bulunan halı saha, yapılan tadilat çalışmasının ardından yenilenerek vatandaşların hizmetine sunuldu. ◆ 5'te

Özdağ Gümülcine'de Dr. Sadık Ahmet'i anma törenine katıldı

Batı Trakya Türklerinin unutulmaz lideri merhum Dr. Sadık Ahmet ölümünün 22. yıldönümü düzenlenen anma törenine katılan AK Parti Manisa Milletvekili Doç. Dr. Selçuk Özdağ, "Milletler kahramanlarıyla yaşarlar ve o kahramanlar hep önde giderler. Kahramanların maaşı da önde gider. Sadık Ahmet hayatı boyunca da, öldüğü zaman da önde gitti ve herkesin önünde yürüdü. Herkesin ümitsizliğe kapıldığı anlarda ümit var eden bir liderdi. Herkesin düştüğünde ayağa kalkabilen, herkesin ayağa kalktığında yürüyebilen, herkesin yürüdüğünde koşabilen insanlar liderdir. Sadık Ahmet işte böyle kahraman bir liderdi" dedi.

AK Parti Manisa Milletvekili Doç. Dr. Selçuk Özdağ, Batı Türklerinin unutulmaz lideri, Dostluk Eşitlik ve Barış Partisi'nin Kurucu Genel Başkanı Dr. Sadık Ahmet'in ölümünün 22. Yıldönümü nedeniyle Yunanistan'ın Gümülcine şehrindeki anma törenine katıldı. Dr. Sadık Ahmet'in ailesi ile Dostluk, Eşitlik ve Barış Partisi ev sahipliğinde düzenlenen törene Özdağ'ın yanı sıra Batı Trakya Türk Azınlığı Danışma Kurulu Başkanı ve Gümülcine Seçilmiş Müftüsü İbrahim Şerif, İskeçe Müftüsü Ahmet Mete, azınlık kurum ve kuruluş başkanlarının yanı sıra Türkiye'nin Gümülcine Başkonsolosu Ali Rıza Akıncı, Muavin Konsoloslar Davut Ocak ve Derya Ocak, Türkiye'den Dışişleri Bakan Yardımcısı Büyükelçi Ahmet Yıldız, Cumhuriyet Halk Partisi Kırklareli Milletvekili Türabi Kayan, Saadet Partisi Genel Başkan Yardımcısı Mustafa İriş, Büyük Birlik Partisi Genel Başkanı Mustafa Destici, Yurt Dışı Türkler ve Akraba Toplulukları Başkanlığı'ndan Başkan Yardımcısı Sayit Yusuf, Edirne Valisi Günay Özdemir, Bulgaristan'dan DOST Partisi Genel Başkan Yardımcısı Mehmet Hoca ve balkan ülkelerinden diğer sivil toplum kurum ve kuruluş temsilcileri katıldı.

DR. SADIK AHMET YİĞİT BİR DAVA ADAMIYDI

Özdağ yaptığı konuşmada Sadık Ahmet'in yiğit, korkusuz ve cesur bir dava adamı, lider olduğunu, kendisini rahmet ve minnetle andığını belirterek, "Bugün Batı Trakya Müslüman Türk Azınlığı'nın lideri Dr. Sadık Ahmet'in ölümünün üzerinden 22 yıl geçti ve O'nu rahmetle anıyoruz. Milletler kahramanlarıyla yaşarlar ve o kahramanlar hep önde giderler. Kahramanların maaşı da önde giderler. Sadık Ahmet öldüğü zaman önde gitti ve herkesin önünde yürüdü. Herkesin ümitsizliğe kapıldığı anlarda ümit var olanlar liderlerdir. Herkesin düştüğünde ayağa kalkabilen, herkesin ayağa kalktığında yürüyebilen, herkesin yürüdüğünde koşabilen insanlar liderdir. Sadık Ahmet bizim liderimizdi. Öncelikle Dr. Sadık Ahmet, Mustafa Kemal Atatürk'e benziyordu. Devletler doğar ve büyürler, sonra da yıkılırlar. Sosyolojinin babası öyle söylüyor. Devletlerin hayatı insanların hayatına benzer. Doğarlar, büyürler, sonra da tarih sahnesinden çekilirler " dedi.

DR. SADIK AHMET ATATÜRK'E BENZİYORDU

"Dünya'da ebedi bir devlet yoktur ama ebedi olarak devlet kurma iradesi olan Milletlet vardır. Bu milletlerin başında da Türk milleti gelir diyen Özdağ sözlerini şöyle sürdürdü, "Dünyanın en büyük imparatorluğu Osmanlı imparatorluğu 623 yıl yaşadı. Sonra balkanlardan Anadolu yarımadasına doğru çekildi ve yeni bir devlet kurmak için çalıştı. Sakarya önlerinde 1920 yılında Gazi Mustafa Kemal Atatürk'le beraber biz yeni bir devlet kurduk. Osmanlı yıkılırken Sakarya önlerinde, Kocatepe'den Zafertepe'ye doğru bir çınar daha dikildi. O devlet 95 yıldır yaşıyor. Daha sonra Lozan Antlaşması, Bıraktığımız yerlerde gönüldaşlarımız, dindaşlarımız ve soydaşlarımız vardı. Kerkük'te, Kırım'da, Bosna Hersek'te, Makedonya'da, Batı Trakya'da, Arnavutluk'ta, Kafkaslar'da. Biz buradaki dindaşlarımızla, soydaşlarımızla hiç gönül bağımızı koparmadık, koparmayacağız. Türkiye büyüdükçe, Türkiye geliştikçe siz de büyük olacaksınız, siz de huzurlu olacaksınız, sizin de başınız hep gök kubbeye değecek kadar dik olacak inşallah. Biz sizlere şükran duyuyoruz, sizler kahraman insanlarsınız, sizler yiğit insanlarsınız. Her türlü zulme, her türlü haksızlığa, her türlü adaletsizliğe karşı hep direndiniz."

KAHRAMANLARIMIZI EBEDİYETE KADAR YAŞATACAĞIZ

"Müslüman Türk Azınlığı; Sadık Ahmet gibi öncülerle beraber direnenler kazanır. İçinizde nice Sadık Ahmet'ler var. Bu kadınların ve erkeklerinin hepsi birer Sadık Ahmet" diyerek konuşmasına devam eden AK Parti Manisa Milletvekili Doç. Dr. Selçuk Özdağ, "Biz diyoruz ki; Bu topraklarda Batı Trakya Müslüman Türk Azınlığı olarak Yunanistan hükümeti gelin yeni bir sayfa açalım. Bırakın eski sayfaları. Sizlere dostluk elimizi, kardeşlik elimizi, barış elimizi uzatıyoruz. Beraberce birlikte yaşayalım bu topraklarda. Biz çok şey istemiyoruz. Biz Lozan Antlaşması'nın verdiği haklar gereği, bir Yunanlı hangi hakka sahipse biz de bunları istiyoruz. Avrupa İnsan Hakları Mahkemesi'ne uyun diyoruz. Avrupa Birliği kriterlerine göre yaşamak istiyoruz. Değerli Batı Trakya Türkleri bizler sayın Recep Tayyip Erdoğan ile, sayın Binali Yıldırım ile Türkiye Cumhuriyeti devletinin 80 milyon şerefli vatandaşlarıyla yüreğimiz yüreğinizle, gönlümüz gönlününüzle, biz biriz, birlikteyiz, beraberiz. Biz Müslüman Türkleriyiz. Bugün Dr. Sadık Ahmet'i ölüm yıldönümünde kendisini rahmetle anıyorum. Sözlerimi şöyle tamamlamak istiyorum; İnsanların ömrü yaşadıkları kadar değildir. Sadık Ahmet 48 yıl yaşadı. Ama O 48 yıl yaşamadı, O hala yaşıyor. İnsanlar anıldıkça yaşarlar, Hazreti Muhammed gibi, Fatih gibi, Kanuni gibi, Yavuz gibi, Mustafa Kemal gibi, Mevlana gibi, Hacı Bektaş gibi. Sadık Ahmet de sonsuza kadar yaşayacak inşallah. Sizler direneceksiniz, biz sizlerin yanınızda olacağız. Siz kahraman insanlarımızı saygıyla, sevgiyle ve muhabbetle selamlıyorum. Önünüzde tazimle de eğiliyorum" şeklinde konuştu. ■ HABER MERKEZİ

Dyt. Ümmühan ÜNLÜ

unlu_dyt
@hotmail.com

SÜT ÜRÜNLERİ OBEZİTEYİ ÖNLER!!!

www.hurisikgazetesi.com

Süt ürünleri dediğimizde geniş bir besin grubundan bahsederiz. Bunlar manda, koyun, inek ve keçi gibi hayvanlardan elde edilen süt ve sütten elde edilen yoğurt, peynir, ayran, kefir ve dondurmadır. Süt ürünleri protein, kalsiyum, fosfor, A vitamini ve özellikle B2 vitamini olmak üzere bazı B vitaminlerinin de iyi kaynaklarıdır. Düzenli süt ürünleri tüketiminin çocuklarda şişmanlıktan korunma açısından da önemli olduğu bildirilmektedir. Süt ürünleri yendikten sonra kalsiyum hücrelere gider ve orada miktarı artınca yağ asitlerini sentezleyen mekanizmaları baskılar. Araştırmalar, süt ürünlerinden alınan kalsiyumun, kalsitrofik hormonları baskılayarak yağ depolarını azaltıp zayıflamaya yardımcı olduğunu belirtmektedir. Süt ürünlerinin çocuğunuza fayda sağlaması için porsiyon kontrollü ve çeşitli süt ürünlerini gün içinde tüketmenin önemli olduğunu hatırlatmalıyım. Bu hafta sizlerle bilimsel bulgular eşliğinde çocuğunuzun süt ürünlerinin ne kadar ve ne zaman tüketmesi gerektiğini paylaşıyorum:

GÜNDE İKİ SU BARDAĞI SÜT: Çocuklarda büyümenin desteklenmesi, kemiklerin güçlenmesi, yeterli protein ihtiyacının bir kısmının karşılanması ve demir eksikliği anemisinin önlenmesi için günde 500 ml., yani iki su bardağı kadar içilmesi yeterlidir.

ARA ÖĞÜNDE BİR PORSİYON DONDURMA: Dondurmanın içeriğinde; protein ve karbonhidratın yanı sıra A, D ve E vitaminleri ile kalsiyum, fosfor, magnezyum, potasyum gibi mineraller bulunur. Dondurmanın kalori değeri, un ve şekerden yapılan hamurlu tatlılara oranla daha düşüktür. Ayrıca enerji içeriği ve enerji yoğunluğu; bisküvi, çikolata vb. atıştırmalıklara kıyasla genellikle daha düşüktür.

BİR KASE YOĞURT: Çocuğunuza her gün düzenli olarak ana öğünlerinden birinde bir kase yoğurt yedirin. Yoğurdun sindirimi kolaydır, laktik asit ile fermentasyonu sayesinde laktozu daha az olup gaz şikayeti yaratmaz, bağırsaklarda bağışıklık sistemini artırır ve mayalanmaya bağlı olarak daha fazla vitamin-mineral içerir.

BESLENME ÇANTASINA AYRAN VEYA KEFİR: Bazı okullarda öğle yemeği verilmemekte ve çocuklar sağlıklı beslenme çantası hazırlamak durumunda kalmaktadır. Dengeli beslenme içinde hazırlanacak ana yemek yanında süt ürünleri günlük porsiyon haklarından birini de ayran ya da kefir olarak değerlendirmek oldukça sağlıklıdır.

MİDE KANSERİNDEN KORUR

Çeşitli sebzelerden elde edilen turşu, yoğurt veya kefir, soya ürünlerinden elde edilen tofu, tahıllardan yapılan boza, tarhana ve kurut; fermente yiyeceklere en güzel örneklerdir. Bilimsel araştırmalar; laktik asit bakterileri tarafından fermente olan süt ürünlerinin tansiyonu düzenlediği, kolon kanseri riskini azalttığı, fermente edilmiş kırmızı pancar gibi sebzelerin tümör hücrelerinin oluşumunu önlediği, lahana turşusunun mide kanseri riskini azalttığı yönünde bilgiler yayınlamıştır.

SAĞLIKLI GÜNLER DİLERİM...

75. YIL MUHTARINDAN HİZMET TEŞEKKÜRÜ

MASKİ Genel Müdürü Yaşar Coşkun, 75. Yıl Mahallesi'nin 30 yıllık içme suyu altyapısının yenilenmesi dolayısıyla teşekkür ziyaretine gelen Mahalle Muhtarı Aziz Çetintaş ve aza Beyhan Badikanlı'yı makamında ağırladı.

Manisa Büyükşehir Belediyesi Manisa Su ve Kanalizasyon İdaresi Genel Müdürlüğü, il genelinde gerçekleştirdiği altyapı yenileme çalışmalarıyla vatandaşların yüzünü güldürüyor. 75. Yıl Mahalle Muhtarı Aziz Çetintaş ve aza Beyhan Badikanlı, mahallelerinde yapılan içme suyu hattı yenileme çalışmalarıyla ilgili teşekkürlerini iletmek üzere MASKİ Genel Müdür Yaşar Coşkun'u ziyaret etti. 30 yıldır kullanımda olan ve MASKİ tarafından yenilenen 15 kilometre uzunluğundaki su şebekesinin sağlıklı hale getirilmesiyle, en büyük sıkıntılarından kurtulduklarını ifade eden Muhtar Çetintaş, yapılan hizmetler için Manisa Büyükşehir Belediye Başkanı Cengiz Ergün ve MASKİ Genel Müdürü Yaşar Coşkun'a teşekkür etti.

MASKİ DAİMA VATANDAŞ MEMNUNİYETİ İÇİN ÇALIŞIYOR

MASKİ'nin daima vatandaş memnuniyeti için çalıştığının altını çizen MASKİ Genel Müdürü Yaşar Coşkun, "75. Yıl mahallemizin kanayan yarası olan içme suyu şebekesi Genel Müdürlüğümüze bağlı ekiplerimizce tamamen yenilendi. Şimdiye kadar eski hattan kaynaklı arızalar yüzünden su sıkıntısı çeken vatandaşlarımızın sorunları giderildi. Bu da bizim için en büyük mutluluktur. Görevimiz de, gayretimiz de Manisalı vatandaşlarımızın refahını sağlamak ve bunu temin edecek hizmetleri onlara sunmaktır. Bu yolda titizlikle çalışmaya ve projeler üretmeye devam edeceğiz. Hemşerilerimize hayırlı olsun" dedi.

■ HABER MERKEZİ

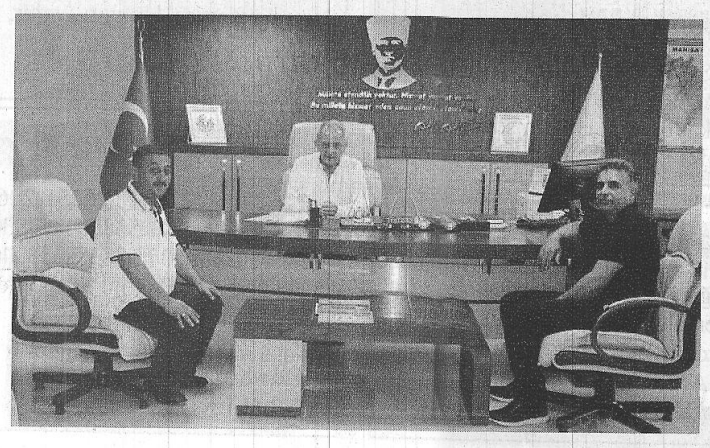

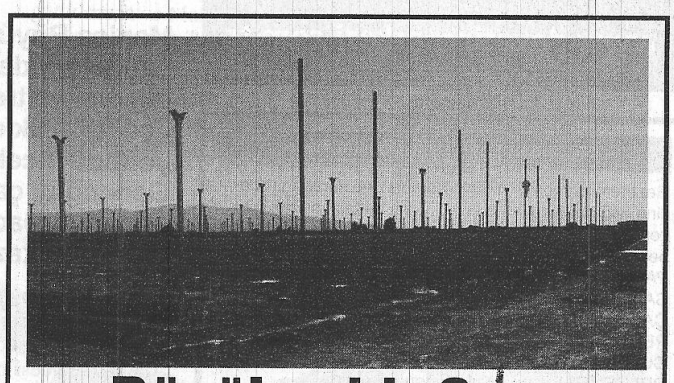

Büyükşehir Sera Kurup Fidan Üretecek

● Manisa Büyükşehir Belediyesi'nin Şehzadeler İlçesi Karaoğlanlı Mahallesi'nde yapımına başladığı sera inşaatında çalışmalar hızla devam ediyor. 50 dönüm alan üzerine kurulacak olan serada çalışmaların tamamlanmasıyla birlikte Büyükşehir Belediyesi kendi yetiştirdiği çiçek, ağaç ve çalı gurupları ile Manisa'yı güzelleştirecek.

İl genelinde vatandaşların nefes alabilecekleri yeşil alanlar yaratmak için çalışmalarını sürdüren Manisa Büyükşehir Belediyesi, kendi çiçek, ağaç ve çalı guruplarını yetiştirmek için kolları sıvadı. Bu kapsamda Manisa Büyükşehir Belediyesi, Şehzadeler ilçesi Karaoğlanlı Mahallesi'nde 50 dönüm alan üzerinde sera yapımı için çalışmalarına devam ediyor.

HEM EKONOMİK KAZANÇ SAĞLANACAK, HEM DE MANİSA GÜZELLEŞECEK

Kurulacak olan serada çiçek, ağaç ve çalı grupları yetiştirerek bitki maliyetini düşürmek ve dışa bağımlılığı azaltmak istediklerini belirten Manisa Büyükşehir Belediyesi Kent Estetiği Dairesi Başkanı Bahadır Belek," Yapımı devam eden serada, 4 bin m2'lik tam otomasyonlu kapalı sera, işçi dinlenme binası, idari bina, repikaj alanı, gölgelik alan, depolama alanları ve telli terbiye alanları yer alacaktır. Serada çalışmaların tamamlanmasıyla birlikte çeşitli türlerden kışlık ve yazlık çiçek ve bitki üretmeyi hedefliyoruz" dedi. ■ HABER MERKEZİ

$	€
ALIŞ 3.5538	ALIŞ 4.1385
SATIŞ 3.5549	SATIŞ 4.1396

Ç. KURU ÜZÜM FİYATLARI
3,70₺ 4,30₺
PAMUK FİYATLARI
ST-1 3,20₺

NAMAZ VAKİTLERİ

İmsak	04:19	İkindi	17:14
Güneş	06:00	Akşam	20:34
Öğle	13:24	Yatsı	22:07

04 Zilkâde 1438

Hür Işık

3. Yıl'dan Beri
SİZ
ANİSA'LILARIN
İZMETİNDEYİZ
deva
p merkezi
Randevu İçin
(236) 231 91 91
rkiyenin Heryerinden
44 45 02
w.devatipmerkezi.com.tr

Soma'da BIS Çalışmaları Aralıksız Sürüy

Manisa Büyükşehir Belediyesi Genel Sekreter Yardımcısı Yılmaz Gençoğlu, Soma'da Bölgesel Isıtma Sistemi hat çalışmalarını yerinde inceledi. Yapılan çalışmalar hakkında da bilgiler veren Genel Sekreter Yardımcısı Yılmaz Gençoğlu, şimdiye kadar yaklaşık 60 milyon liralık yatırım yapılan sistemde yatırımların devam edeceğini belirterek, "Amacımız sistemden daha çok insanın faydalanabilmesini sağlamak" dedi.

Soma Bölgesel Isıtma Sistemi'ni yaygınlaştırmak için çalışmalarını sürdüren Manisa Büyükşehir Belediyesi, Bölgesel Isıtma Sistemi için yatırımlarına da aralıksız devam ediyor. Bölgesel Isıtma Sistemi ile ilgili gerçekleştirilen çalışmaları yakından takip eden Genel Sekreter Yardımcısı Yılmaz Gençoğlu, Yol Yapım ve Onarım Daire Başkanı Fevzi Demir ile birlikte yürütülen çalışmaları yerinde inceledi. İlk olarak Bölgesel Isıtma sistemi Ofisini ziyaret eden Genel Sekreter Yardımcısı Yılmaz Gençoğlu, Daire Başkanı Fevzi Demir ve Bölgesel Isıtma Sistemi Proje Yapım İşletme Sorumlusu Nesrin Çırak ile birlikte projeler üzerinde incelemeler yaptı. Zone 3 olarak adlandırılan hat çalışmasını da inceleyen Genel Sekreter Yardımcısı Yılmaz Gençoğlu daha sonra ısı merkezine geçti.

60 MİLYON LİRALIK YATIRIM YAPILDI

Bölgesel Isıtma Sistemi çalışmaları hakkında bilgiler veren Manisa Büyükşehir Belediyesi Genel Sekreter Yardımcısı Yılmaz Gençoğlu, "Sistemin Manisa Büyükşehir Belediyesi'ne devrolmasının ardından, Soma Belediyesi'nin daha önce yapmış olduğu küçük bir bölümle başladık. İlk önce onu tamamladık, ardından bölge bölge, Soma'nın tümüne hitap edecek çalışmalarda bulunduk. Şimdiye kadar 60 milyon liraya yakın bir yatırım yaptık. Bu yatırım yeterli mi değil, daha yapmamız gereken yatırımlar var. Öncelikle yeni bir ana hat çalışmamız vardı. Bu ana hat ile geçtiğimiz sene alt yapı çalışmalarını bitirdiğimiz bu bölgenin ısıtılması hedefleniyordu. Tabi bu hedeflediğimiz noktaya gelebilmemiz için ana hattın bitirilmesi ve aynı zamanda ısı merkezinin kapasite artırımının gerçekleştirilmesi gerekiyordu. Tabi bununla ilgili çalışmalarımızı yürütüyoruz. Çalışmaları nasıl hızlandırabileceğimize dair yetkili arkadaşlarımızla fikir teatisinde bulunuyoruz. Kış ayları geldiğinde de Somalı vatandaşlarımızı mağdur etmemek için ne yapabiliriz onu düşünüyoruz. Yöreden de yoğun bir şekilde talep var. Bu talebi karşılamak için elimiznizden geleni yapıyoruz. Isı merkezimizi genişleteceğiz. İlave bir ısı merkezi daha yapıyoruz. İlave pompa çalışmaları yapacağız" dedi.

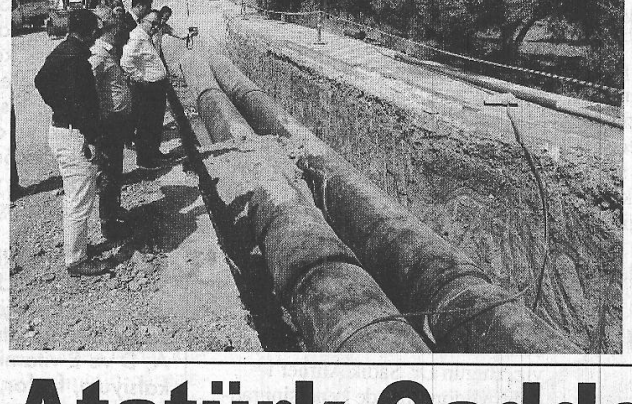

AMAMACIMIZ SİSTEMDEN DAHA ÇOK KİŞİNİN FAYDALANMASI

Cumhuriyet Mahallesi'nde çalışmalara daha önceden başlanılmadığını, yalnızca SEAŞ lojmanlarına giden hat yapıldığını belirten Genel Sekreter Yardımcısı Yılmaz Gençoğlu, "Cumhuriyet Mahallemizin de alt yapı çalışmalarına başlayacağız. Bu çalışmaların yapıldığı yerlerde üst yapı çalışmalarımız da devam ediyor. Çalışmalarımız esnasında Somalı vatandaşlarımız biraz eziyet çekiyor ama kış mevsiminde evlerin ısıtılmaya başlanıldığı zaman, üst yapıyı bitirdiğimiz zaman hepsi konfora kavuşacaklar. Şu anda hedeflediğimiz yolda ilerliyoruz. Geride değiliz. Amacımız daha çok kişinin sistemden faydalanabilmesini sağlamak ve Soma'yı hava kirliliğinde kurtarmak. Bu amaçla Büyükşehir Belediye Başkanımız Cengiz Ergün önderliğinde ne gerekiyorsa yapmaya devam ediyoruz" diye konuştu.

ABONE SAYISINI KADEMELİ OLARAK ARTTIRIYORUZ

Soma'da geçmiş yıllarda ısıtmada kömür kullanımının ağırlıkta olduğunu belirten Genel Sekreter Yardımcısı Yılmaz Gençoğlu, "Kömürün baca salınımı çok fazla. Bölgesel ısıtma sisteminde baca salınımı yok. Şehrin havası daha temiz oluyor. Abone sayısına gelirsek 6 bine yaklaş konut bu sistemden f yor. 6 bin konuttan ç olan baca dumanı eng oldu. bizim hedefimiz için ilk önce 8 bin, so kademeli olarak 12 b 24 bin, 32 bin ve en s Soma'ya hitap edecek 40 bin abone. Bu sist raldığımızda 300 abo cuttu. 6 bin aboneye Bunu daha da genişle ve Soma halkını konf şekilde ısınır hale get dedi.

KOORDİNASYON M YENİ BİNASIN

Manisa Büyükşehir yesi Genel Sekreter Y Yılmaz Gençoğlu, So ramında, Büyükşehir yesi Soma Koordinas Merkezi'nin yeni bina ziyarette bulundu. Ye incelemeler yapan Ge Koordinasyon İşleri M İbrahim Yıldırım'dan lar hakkında bilgi alar binanın hayırlı hizmet maya vesile olmasını etti. ■ HABER MER

Atatürk Caddesi'nde Sona Geliniy

Manisa Büyükşehir Belediyesi'nin Soma'nın prestiştij caddelerinden olan Atatürk Caddesi'nde gerçekleştirdiği yol ve tretuvar düzenlemesi çalışmalarında sona gelindi. Yüklenici firma yetkilileriyle birlikte çalışmaları yerinde inceleyen Genel Sekreter Yardımcısı Yılmaz Gençoğlu, çalışmaların 15-20 gün içerisinde tamamlanacağını, caddenin aydınlatmalarıyla birlikte ışıl ışıl bir görünüm kazanacağını dile getirdi.

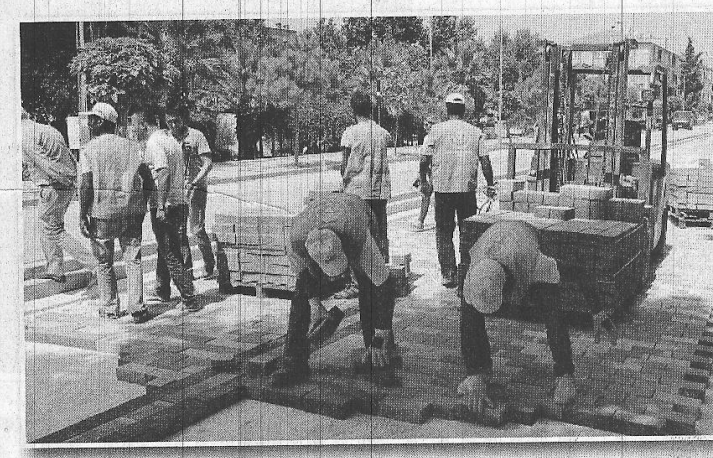

Soma'nın en işlek caddelerinden bir tanesi olan ve Atatürk Caddesi'nde Manisa Büyükşehir Belediyesi'nce gerçekleştirilen yol ve tretuvar düzenlemesi çalışmaları tamamlanmak üzüzere. Manisa Büyükşehir Belediyesi Genel Sekreter Yardımcısı Yılmaz Gençoğlu, Yol Yapım ve Onarım Daire Başkanı Fevzi Demir ve Soma Koordinasyon İşleri Müdürü İbrahim Yıldırım ile birlikte çalışmaları yerinde inceleyerek yüklenici firma yetkililerinden çalışmaların durumu hakkında da bilgiler aldı. Atatürk Caddesi'nin Soma'nın en işlek ve prestijli caddelerinden bir tanesi olduğunu dile getiren Genel Sekreter Yardımcısı Yılmaz Gençoğlu, "Büyükşehir olmamızın ardından yapmayı planladığımız ancak alt yapı eksiklikleri nedeniyle geç başlayabildiğimiz bir proje. MASKİ dahil bütün alt yapı kuruluşlarının çalışmalarının tamamlanmasının ardından bir de üst yapı çalışmalarını başlattık" dedi.

IŞIL IŞIL BİR BULVAR OLACAK

Yolun kaldırı lemelerinin ve b dinde çalışmalar tamamlandığını yen Genel Sekre dımcısı Yılmaz Gençoğlu, "Şu a yolu bir şerit ola fiğe açtık. İkinci için çalışmalar d ediyor. Yüklenic yetkilileriyle gör rimizde yaklaşık gün içerisinde bu manın da tamam ğını söylediler. B çalışma da bittiğ Somalı vatandaş zın hizmetine aç Aydınlatmasıyla ışıl ışıl çok güzel bulvar olacak" di nuştu. ■ HABE MERKEZİ

ZAYİ İLANI
Beko Casio 398 sr. MF AG 10901666 seri numaralı yazar kasanın ruhsatını ve ÖKC belgesini kaybettim. Hükümsüzdür.
Satiye Cin - KARDEŞLER KUAFÖR SALONU

ZAYİ İLANI
Manisa Valiliği- Manisa İl Göç İdaresi Müdürlüğü'nden aldığım 99008334590 nolu kimliğimi kaybettim. Hükümsüzdür.
HABİB NAZARİ

ZAYİ İLANI
Manisa Valiliği- Manisa İl Göç İdaresi Müdürlüğü'nden aldığım kimliğimi kaybettim. Hükümsüzdür.
Pasaport No: A13288258
ARWA WALİD AHMED

ZAYİ İLANI
A - 11251 - 1- 11300 Seri Nolu Gider pusulamı kaybettimim. Hükümsüzdür,
T.C. 1426474711770
Tülay Arpağağ

ZAYİ İLANI
226201-22626250 / 226251-226300 / 226301-22635050 / 538251-538300 / 538301-53835050 / 538351-538400 / 540351-54040000 Nolu Fatura koçanları kaybolmuştur. Hükümsüzdür.
T.C. 2482339393262
Oda Kayıt No:No:2758
Nihat Elci

Gazetemizin Hür Işık'ın Dağıtım Alanı
zin hergün Manisa Merkez ve saruhanlı ilçe-ımı yapılmaktadır. Ayrıca haftalık olarak dü-ekilde aşağıdaki ilçelerimize yanlarında günlerde dağıtımı yapılmaktadır.
ESİ : Kırkağaç-Soma
: Akhisar-Gölmarmara-Gördes
BA : Salihli-Köprübaşı
BE : Turgutlu-Ahmetli
: Alaşehir-Sarıgöl
ESİ : Kula-Selendi-Demirci

ür Işık
27 TEMMUZ 2017 PERŞEMBE
GÜNLÜK-AKTÜEL-SİYASİ GAZETE
45 SAYI: 14236 YAYIN TÜRÜ: Yerel Süreli
MANİSA HÜR EKSPRES GAZETECİLİK TBAACILIK YAYINCILIK TİCARET A.Ş. adına
İMTİYAZ SAHİBİ
Dr. Üzeyir DİNDAR
Genel Müdür: Sadık DEMİRAY
Genel Yayın Yönetmeni: Fatih AKOVA
Yazı İşleri Müdürü: Meral TÜRETKEN
Haber Editörü: Derya ÖZTÜRK
Muhabir: Muharrem KAZER
lcretleri
one :70 TL
ne :125 TL
Zayi İlanı 15 TL
1. Anafartalar Mah. 1714 Sokak 2/7
Şehzadeler/ MANİSA
www.hurisikgazetesi.com
info@hurisikgazetesi.com
(0236) 231 59 16 Faks: (0236) 239 31 95
ıki sorumluluğu yazarlarına aittir. Gönderilen yazılar iade edilmez.
Gazetemizin ismi zikredilerek iktibas yapılabilir
Hayat Sağlık Eğitim Basın ve Yayın Ltd. Şti.
231 59 16 MANİSA
MNS Matbaacılık Gazetecilik Basım Yayın Dağıtım
halat İhracat Sanayi ve Ticaret Ltd. Şti
üzelyurt mh. 5781 sk. No:18/A
233 35 89
LİDER DAĞITIM
238 46 41 - 0 554 951 63 68 MANİSA
in Basın, Yayın, İlke ve Ahlak kurallarına uymaya söz vermiştir.

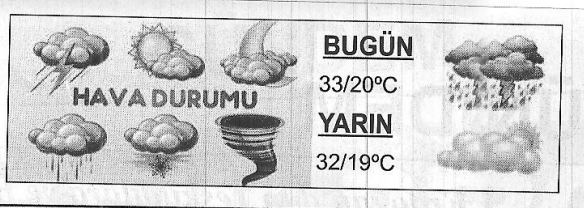

NÖBETÇİ ECZANELER	
Kurtoğlu Eczanesi	0236 238 74 58
Doğanay Eczanesi	0236 237 37 20
Aksoy Eczanesi	0236 250 00 75

Hürlşık

Yuntdağı'na Yeni İtfaiye Müfrezesi

Manisa Büyükşehir Belediyesi İtfaiye Dairesi Başkanlığı, Yuntdağı bölgesindeki Osmancalı Mahallesi'nde yapımı devam eden Osmancalı İtfaiye Müfrezesi inşaatı tamamlanma aşamasına geldi. Yuntdağı'ndaki bağlantı yolları üzerine konuşlandırılan itfaiye müfrezesinin tamamlanmasıyla birlikte bölgede bulunan mahallere acil afet durumlarında daha hızlı müdahalede bulunulacağı belirtildi.

Manisa Büyükşehir Belediyesi İtfaiye Dairesi Başkanlığı, il genelinde yapılan itfaiye amirliği ve itfaiye müfrezelerinin hizmete başlamasıyla, meydana gelebilecek yangın ve afet durumlarına en kısa sürede müdahale edilmesi imkanına kavuşacak. Yuntdağı bağlantı yolları üzerine konuşlandırılan ve tamamlanmasının ardından tüm bölgeye hizmet vereceğini duyuran İtfaiye Dairesi Başkanı Ali Gül, devam eden inşaat çalışmasını yerinde inceledi. Başkan Gül'e Destek Hizmetleri Şube Müdürü Gürhan İnal eşlik etti.

7/24 Hizmet Verecek

Manisa Büyükşehir Belediye Başkanı Cengiz Ergün'ün talimatları doğrultusunda il genelinde vatandaşların can ve mal kayıplarını en aza indirmek amacıyla çalışmalarına devam ettiklerini söyleyen İtfaiye Dairesi Başkanı Gül, "Yuntdağı bölgesinde yeni bir itfaiye müfrezesine ihtiyaç vardı. Bu bölgede çalışmalarımıza hızla başladık. Kısa sürede inşaatı tamamlayarak Yuntdağı bölgesine 7 gün 24 saat hizmet verecek yeni müfreze binamızı hizmete alacağız" diye konuştu. ■ HABER MERKEZİ

Sahil Sokak Sakinlerine Belediyeden Müjde

● **TURGUTLU**'nun sosyal alan ihtiyaçlarını karşılamaya devam eden Turgutlu Belediyesi, bu kapsamda Ergenekon Mahallesi Sahil Sokak'ta yeni yaşam alanı çalışmalarına başladı. Belediye Başkanı Turgay Şirin'in talimatlarıyla Park Bahçeler Müdürlüğü'ne bağlı ekipler tarafından 2 bin 510 metrekarelik mevcut alana bölge halkının keyifli zaman geçirebileceği prestij park için ilk kazma vuruldu. Daha önce Hüdavendigar Park ile Ergenekon Mahallesi'ne yaşam alanı kazandıran Turgutlu Belediyesi, Sahil Sokak'ta da benzer çalışmanın startını verdi. Halkın beklentisini göz önünde bulundurarak başlatılan çalışmalar kapsamında 2 bin 510 metrekarelik alan yeşillendirilecek, bordür ve parke taşı ile çevrelenecek alana aydınlatma, havuz, yürüyüş parkuru, 5 adet kamelya, oyun grubu ve oturma alanları oluşturulacak. İlçe merkezi ve merkeze uzak mahallerde hummalı bir çalışma içerisinde olduklarını ifade eden Turgutlu Belediye Başkanı Turgay Şirin, Park Bahçeler Müdürlüğü ekiplerince Ergenekon Mahallesi Sahil Sokak çevresinde yeni prestij park projesi için ilk kazmayı vurduklarını ifade ederek, "Mevcut atıl alana dair halkımızın beklentisinin üzerinde bir çalışmaya başlamış bulunmaktayız. Yaklaşık 2 ay sonra kurak olan alan yemyeşil haliyle vatandaşımızın hizmetinde olacak. Parkımız şimdiden Ergenekon Mahalle sakinlerimize ve Turgutlu'muza hayırlı olsun" dedi. ■ Haber Merkezi

Aşağıçobanisa Halı sahası kullanıma hazır

● **AŞAĞIÇOBANİSA** Mahallesinde atıl durumda bulunan halı saha, yapılan tadilat çalışmasının ardından yenilenerek vatandaşların hizmetine sunuldu. Bakımsız durumdaki halı sahayı tamamen elden geçirdiklerini ifade Şehzadeler Belediye Başkanı Ömer Faruk Çelik "Atıl durumda bulunan halı sahayı yeniden düzenleyerek gençlerimize kazandırmış olduk" dedi.

Şehzadeler Belediyesinin, Aşağıçobanisa Mahallesinde atıl durumda bulunan halı saha tesisinde başlattığı tadilat çalışması tamamlandı. Tamamıyla elden geçirilerek yenilenen halı saha yeniden halkın kullanımına sunuldu. Yeni projelerin yanı sıra eski tesisleri de halkın kullanımına kazandırdıklarını ifade eden Şehzadeler Belediye Başkanı Ömer Faruk Çelik "Şehzadeler Belediyesi olarak yapmış olduğumuz yeni projelerin yanı sıra eski ve kullanılamaz durumda ki tesisleri elden geçirerek yeniliyor ve halkımızın hizmetine yeniden sunuyoruz. Bu bağlamda Aşağıçobanisa Mahallemizde atıl durumda bulunana halı sahada bir düzenleme çalışması başlattık. Yaptığımız çalışma ile halı sahanın zemininde bir iyileştirme çalışması gerçekleştirdik. Zemin çalışmasının tamamlanmasının hemen ardından sahanın zeminine sentetik çim döşemesini gerçekleştirdik. Halı sahanın çevre tel örgüleri ve aydınlatma sistemlerini de yenileyerek daha güzel bir görünüme kavuşmasını sağladık. Atıl durumda bulunana halı sahayı yeniden mahallemizdeki vatandaşlarımızın hizmetine sunduk. Yenilenen halı sahamız Şehzadelerimize hayırlı olsun" dedi. ■ HABER MERKEZİ

"Turgutlu'nun Heyecanla Beklediği Dev Yatırım Başlıyor"

Turgutlu Belediye Başkanı Turgay Şirin, İzmir-Ankara karayolu olarak bilinen D300 (E96) karayolu üzerinde inşaata edilecek Turgutlu Kavşak Projesi'ne dair açıklamalarda bulundu. Manisa Büyükşehir Belediyesi'nce gerçekleştirilen kavşak ihalesine yapılan itirazın Kamu İhale Kurumu'nca reddedildiğinin altını çizen Başkan Şirin, "Büyükşehir Belediye Başkanımız Sayın Cengiz Ergün ile birlikte ilçemizin heyecanla beklediği, yıllardır hayalini kurduğu dev yatırımı gerçeğe dönüştürerek, can ve mal güvenliğini sağlanacağı ilçemize aynı zamanda modern kent kimliği kazandıracağız" dedi.

Turgutlu Belediye Başkanı Turgay Şirin, son gelişmelerle birlikte ilçede heyecan uyandıran Köprülü Kavşak Projesi'ne dair açıklamalarda bulundu. D300 karayolu üst geçidinde yaptığı açıklamada, önemli bir prosedür sürecinin geride kaldığını ifade eden Başkan Şirin, "Kamuoyunun da takip ettiği üzere geçen hafta Manisa Büyükşehir Belediye Başkanımız Sayın Cengiz Ergün, proje ihalesine yönelik yapılan itirazın Kamu İhale Kurumu'nca reddedildiğini ifade etmişlerdi. Bu gelişme de ilçemizde heyecanla beklenen sürecin artık sonuna gelindiğinin habercisi oldu. Elbette Köprülü Kavşak Projemiz bizim seçim dönemi ve seçim sonrasındaki süreçte dile getirerek hayata geçirmeyi arzuladığımız en önemli yatırımlardan biriydi. Projenin hayata geçmesi Turgutlu'daki hem ulaşım noktasındaki ciddi bir yatırım olarak hem de kentimizin can damarı olan bölgenin görsel olarak muazzam bir bütünlük oluşturması adına oldukça önemlidir. Çünkü D-300 Karayolu Ankara hattında olduğu için ilçemiz çok yoğun bir trafik akışına sahip. Karayolları Genel Müdürlüğü'nden 2 yıl önce aldığımız bilgilere göre 27 bin araç geçişinin olduğu bir noktadayız. Bugün itibariyle ortalama 30 bin araç sirkülasyonu olan bir bölgeye sahibiz. Dolayısıyla böyle bir projeyle kentimizi yoğun trafikten soyutlamtak, trafik güvenliğinin sağlamak geleceğe yatırım yapmak anlamına geliyor. Zira bu bölgede yılda 25 bin ölümlü kaza 10 binlerce maddi ve manevi hasarlı trafik kazaları meydana geliyor. Şu haliyle baktığımızda çocuklu bir annenin veya yaşlı bir vatandaşımızın karşıdan karşıya geçmesinin çok zor olduğu bir tablo var. Tabii mevcut durumda bir tek canımızın bile yanmasının telafisi yoktur. Burada eşimiz, dostumuz, akrabamız, hemşehrimiz veya her kim olursa olsun küçük bir zarar görse, maddi kayba uğrasa bizim canımız yanıyor" dedi.

"HAKLILIK ORTAYA ÇIKTI"

Turgutlu'nun bugünü ve geleceğine ön önemli bir yatırım kazandırılacağının altını çizen Başkan Şirin, "Her zaman dediğimiz gibi Turgutlumuz'un sorunlarını istişarelerimizle çözüyor, eksikliklerini gideriyoruz. Büyükşehir Belediye Başkanımız Sayın Cengiz Ergün Beyefendiye de biz seçim çalışmalarımızda bu sorunlarımızı ileterek, çözüm süreci inşallah bizlere nasip olur dedik. Ve bu yola gönül birliği ile çıktık. O günden bu güne Battı-Çıktı Kavşağı Projemiz'in takipçisi olduk. Karayolları ve Ankara nezdinde belli bir aşamaların geçmesi gerekti. Çok şükür tüm itirazlar ortadan kaldırıldı ve kamuoyu da yakından biliyor Manisa Büyükşehir Belediyemiz'in yaptığı işin doğruluğu tescil edilmiş oldu. Süreç bundan sonra ihaleyi kazanan firmanın daveti, sözleşme imzalanması ve akabinde yer teslimi ile birlikte aktif çalışmanın başlamasıyla devam edecek. Bizler de Turgutlu'muza ve Manisa'mıza Ağustos Ayı'nın ikinci haftasında kazma kürek vuracağımızın müjdesini verelim" dedi.

"İLÇEMİZ MODERN KENT KİMLİĞİNE KAVUŞACAK"

Son olarak projenin Turgutlu halkının ve güzergahı kullanan vatandaşların can ve mal güvenliğini sağlayarak, görsel bütünlük açısından Turgutlu'ya kimlik kazandıracağını belirten Başkan Şirin, "Proje uygulandıktan sonra tüm hemşerilerimiz görecekler ki Manisa ve İzmir'deki kent görselliğinin farklı bir şekli Turgutlu'da oluşacak. Kent estetiği açısından oldukça iddialı bir görünümün ortaya çıkacağı mevcut alan inanıyorum ki Turgutlu'ya yepyeni bir kent kimliği kazandırmış olacak. Bu anlamda böylesi büyük bir eserin ilçemize kazandırılması konusunda Turgutlu'muza verdiği desteklerden dolayı Büyükşehir Belediye Başkanımız Sayın Cengiz Ergün'e teşekkür ediyorum. Bu hayal bir projeydi. Gerçekleşiyor olması başlı başına Turgutlu için büyük bir kazanım. Bizler de Büyükşehir Belediye Başkanımız Cengiz Bey'in de destekleriyle belki Türkiye'de örnek gösterilecek bir kavşak projesine kavuşacağız. Emeği geçen herkese teşekkür ediyorum" dedi. ■ HABER MERKEZİ

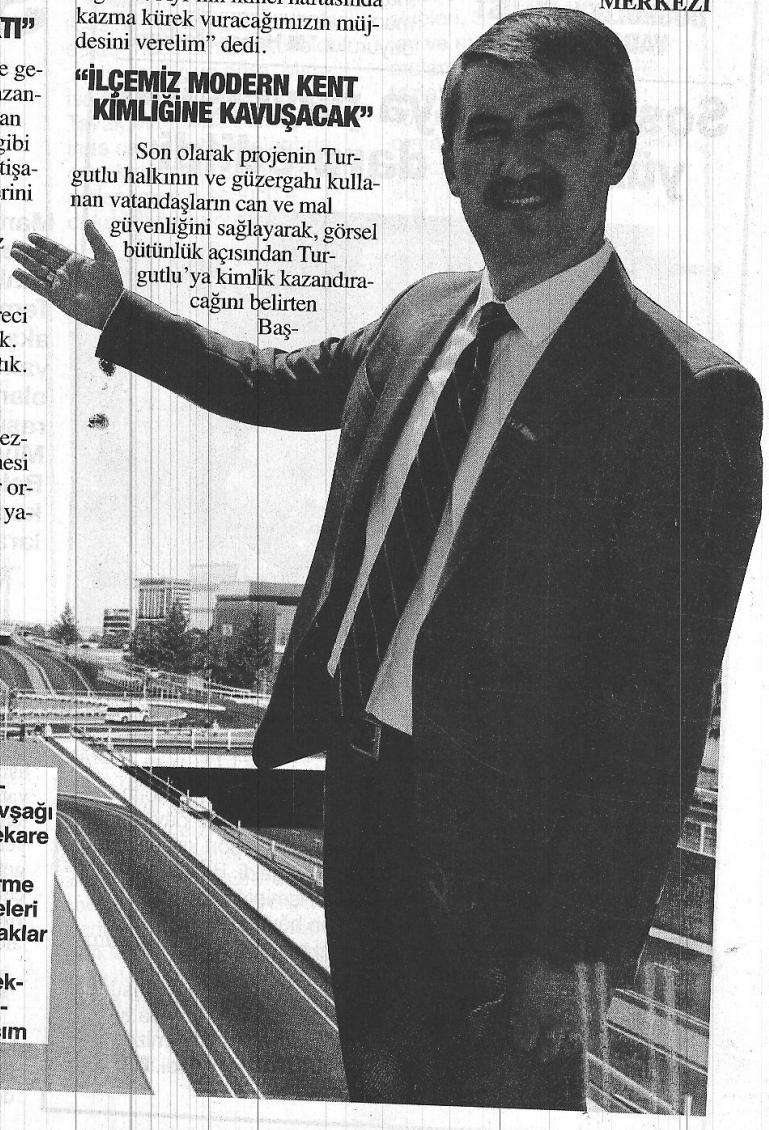

PROJENİN DETAYLARI ŞU ŞEKİLDE

Köprülü Kavşak Projesi, Turgutlu D300 karayolu geçişi üzerindeki Muhsin Yazıcıoğlu Kavşağı ve Alparslan Türkeş Kavşağı ile Mimar Sinan Caddesini kapsayan alanda, 9 bin 800 metrekare inşaat alanına sahip altgeçit köprüsü, bin 996 fore adet kazık imalatı ve 857 metre betonarme duvar ile 26 265 metre toprakarme duvar imal edilerek hayata geçirilecek. Kent merkezi mahalleleri birbirine bağlayan caddeler hemzemin olarak sinyalize kavşaklar ile ulaşım sağlayabilecekler. İzmir-Ankara istikametinde ise karayolu trafik akışı komple yer altına alınarak şeffaf tünel şeklinde kenti toplam bin 220 metrede kat edecektir. Kavşak projesinin imalatında toplam 6 bin 800 metre bitbitümlü sıcak karışım asfalt yol imal edilecek.

İNE İTİRAZ, YİNE HÜSEYİN GENÇ!

sa Büyükşehir Belediyesinin asfalt ihaleleri ili kamuoyunu yanıltıcı demeçler vererek, kşehir Belediyesi tarafından dava edilen İnşaat San. ve Tic. Ltd. Şti. Büyükşehir Beesinin 2017 yılı asfalt ihalesine itiraz süresitimine dakikalar kala, ihaleye itiraz ederek, sezonunu adeta sabote etti. Manisa Büehir Belediyesinden konuyla ilgili yazılı açkk yapıldı ve söz konusu girişimin art niyetli ğu vurgulandı.

nisa Büyükşehir esinin 2017 yılı asfalt nde Kamu İhale Ku- yapılan itirazların redesine rağmen, mesai 5 dakika kala Genç irması tarafından bir a itiraz edilerek, adeta edildi.

yla ilgili Manisa ehir Belediyesi yazılı lama yaptı. Açıkla- "Manisa Büyükşehir e Başkanlığımızca 016 tarihinde açık sulü ile yapılan hizmet z içerisinde bulunan astarlı, astarsız sathi a ve BSK (Bitümlü Karışım) yapılması işi e ilişkin olarak Genç San. ve Tic. Ltd. Şti. lan 15.06.2016 tari- Kamu İhale Kurulu'na itirazen şikayet başvuzerine 01.07.2016 tarihli 6/UY.III-1762 sayılı ararı ile 4734 sayılı ka- 54'üncü maddesinin on ıkrasının (c) bendi nce, itirazen şikayet usunun reddine karar ştir. Alınan kurul ın iptali istemiyle Genç San. ve Tic. Ltd. Şti. dan açılan davada, 11. İdare mesi'nin 19.10.2016 ararı ile dava konusu iptaline karar ver- Kamu İhale Kurulu, me kararını temyiz yolşvurmuş olup, temyiz mesi neticesinde ay 13. Dairesi tarafınnan 10.03.2017 tarihli le Ankara 11. İdare mesi'nin kararının asına ve davanın redrar verilmiştir" denildi.

KARARLARIMIZIN ĞRULUĞU EN ÜST YARGI MERCİİ TARAFINDAN TESCİL EDİLDİ"

"Sonuç olarak; idaremizin ve yetkili makam Kamu İhale Kurumu'nun almış olduğu kararın doğruluğu bir kez daha en üst yargı mercii tarafından tescil edilmiştir."

İTİRAZ SÜRESİNİN BİTİMİNE 5 DAKİKA KALA İTİRAZ!

"2017 yılı hizmet sahamızda bulunan yolların asfaltlanması ihalesi, açık ihale usulüyle yapılmış olup, 25 firmanın katılımıyla gerçekleştirilmiştir. Ancak aynı firma Genç İnşaat San. ve Tic. Ltd. Şti. tarafından idareye itiraz edilmiş, süresi içerisinde ilgili firmaya cevap verilmiştir. Ancak söz konusu firma, KİK'e itiraz süresi olan 10 günü beklemiş, son başvuru süresinin tamamını kullanarak mesai saatinin bitimine 5 dakika kala yine itiraz etmiştir. Burada iyi niyet, hak aramak değil, tamamen art niyetle kurumumuzun işini engellemeye yönelik girişimi olduğu apaçık ortadadır. Bu girişim, asfalt sezonunu sabote etmektedir."

"BÜYÜKŞEHİR TÜM İMKANLARINI SEFERBER EDEREK ÇALIŞMAYA DEVAM EDECEKTİR"

Fakat görev sahamız içerisinde bulunan yollarda trafiği tehlikeye sokacak olumsuzluklara karşı kendi araç ve gereçlerimizle ekiplerimiz cansiperane çalışarak, bu olumsuzluklardan vatandaşlarımızın etkilenmemesi için 24 saat esasına göre çalışmaktadır ve çalışmaya devam edecektir. Kamuoyuna saygılarımızla duyurulur." ■ **Haber Merkezi**

syal medya paylaşımı yüzünden darp edildi

ANİSALILAR Derneği nı Yunus Emre Şahin, medyadaki paylaşımrekçe gösterilerek saat 22.00 sıralarında ne gelen 4 kişi tarafınrp edildi.

ilen bilgiye göre, dün saatlerinde Manisalılar ği Başkanı Yunus Emre Arda Mahallesi Kum- Caddesi'nde bulunan iş gelen 4 kişi tarafından medya üzerinden yapylaşımları gerekçe gösk darp edildi. Olaydan hastaneden darp ran Manisalılar Dernek nı Şahin, kendisini darp eden kişiler hakkında emniyete giderek suç duyurusunda bulundu.

Yaşadığı çirkin saldırıyı sosyal medya hesabından duyuran Şahin, şunları söyledi:

"Sosyal medya hesabım üzerinden yaptığımız paylaşımlardan dolayı dört kişi iş yerimize geldi. Bir il yöneticisinin ismini kullanarak, neden böyle paylaşım yaptığımı sorgulayarak beni darp ettiler. Darp eden 4 kişi hakkında da suç duyurusunda bulundum. Canımızı da alsalar doğru bildiklerimizden şaşmayacağız." dedi. ■ **İHA**

Erdoğan'dan Teşkilatlara ve Belediyelere Uyarı

Yanlışa Tahammülümüz Yo

Erdoğan AK Parti teşkilatlarını uyıyardı: Bizim dava idraki ile hareket etminiyorsa bize zarar veriyorlar, biz uyarmadan kkendileri bu uyarıyı yapsınlar ve adımı atsınlalar. Yanlışa tahammülümüz yok.

Cumhurbaşkanı Recep Tayyip Erdoğan AK Parti grup toplantısında konuştu, AK Parti teşkilatlarına uyarıda bulundu, "Teşkilatlar, belediyeler eğer bizim dava idraki ile hareket etmiyorsa bize zarar veriyorlar ve zarar veren kardeşlerimizi de uyarıyorum kusura bakmasınlar, biz uyarmadan kendileri bu uyarıyı yapsınlar ve adımı atsınlar." dedi.

"BİZE NE OLUYOR Kİ KENDİ İÇİMİZDE BİRBİRİMİZE ÇALIM ATIYORUZ"

"AK Parti olarak bizim kendimizi yenilememimiz gerekiyor. Önce şu hareketin, kendi içinde birbirini sevmesi gerekir. Bize ne oluyor ki kendi içimizde be birbirimize karşı çalım atıyoruz. E. Eğer elinden dilinden emin olmayayan insanlar olmadıkça biz gerçek Müslüman olamayız bunun in idraki içinde olmalıyız. Son günlerde cihat cihat diye bir şeyler ge geçiyor. Cihat elinde silahla dolaşmak değildir. Cihat nefisle mücadeledir. Nefisle mücadele edebilbiliyorsak, işte cihat odur. 2019'da ancancak bu şekilde arzu ettiğimiz ba başarılara ulaşabiliriz. AK Parti'nin in başarısı Türkiye'nin başarısı ok olacak.

TEŞKİLATLARA VE BELEDİYELERE UYARI: YANLIŞA TAHAMMÜLLÜMÜZ YOK

Teşkilatlar, belediyeler eğer bizim dava idraki ile hareket etmiyorsa bize zarar veriyorlar ve zarar veren kardeşlerimizi de uyarıyorum kusura bakmasın uyarmadan kendileri bu yapsınlar ve adımı atsınl tahammülümüz yok, 201 rılma noktası. Artık deni parlamenter demokrasi, ter demokraside seçim k bizim için leblebi çekird hedefi büyük koyduk."

AVDAN MAHALLESİ'NİN YENİ SONDAJINA İNCEL

MASKİ Genel Müdür Yardımcısı Burarak Aslay, Soma ilçesine bağlı Avdan Mahallesisi'ne kazandırılacak sondaj alanında incelemelerdrde bulundu.

Manisa Büyükşehir Belediyesi Manisa Su ve Kanalizasyon İdaresi Genel Müdürlüğü, il genelinde mahalleleri yeterterli suya kavuşturacak çalışmalara ra imza atmasının yanı sıra sıra ilerleriki yılları da göz önüne alarak çalçalışıyor. Bu kapsamda, İçme Suyu Dairesi Başkanlığı, Soma ilçesine bağlı Avdan Mahallesi'ne yedek içme suyu sondajı kazandırmak için çalışmalarına başladı. İlçeye bağlı Turgutalp Mahallesi'nde yenilenen eski içme suyu hattı sayesinde su sıkıntısı ortadan kaldırılan Avdan Mahallesi, yedek sondajına kavuşmak için gün sayıyor. MASKİ Genel Müdür Yardımcısı Burak Aslay da mahalleyi ziyaret ederek sondaj açılmaya başlanan noktada incelemelerde bulundu. Aslay'a, Manisa Büyükşehir Belediyesi Koordinasyon İşleri Şube Müdürü İbrahim Yıldırım, MASKİ İlçe Şefi Sıtkı Konyalı ile Yatırım ve İnşaat Dairesi Şube Müdürlerinden Uğur Topkaya eşlik etti.

"BİZLERLE İLGİLENİYORLAR"

Avdan Mahalle Muhtarı Sait Sarıkaya, "Su konusunda sıkıntımız vardı. Şuan sıkıntılarımız aşıldı. Mahallemize ek bir sondaj kuyusu açılıyor. Kuyumuz açıldıktan sonra inşallah her şey daha iyi olacak. Başvurumuzu yaptı MASKİ ekipleri anında nisa Büyükşehir Belediy Cengiz Ergün ve MASK Müdürü Yaşar Coşkun'd razı olsun. Bizlerle ilgile dedi.

"HEMŞERİLERİMİ RAHAT OLSU

MASKİ Genel Müdür cısı Burak Aslay, il gene sıkıntısı yaşanmaması iç verdiklerini ifade ederek ilçemizin Avdan Mahall yeni bir sondaj kuyusu k mak için iş makinelerim derdik. Turgutalp mahal yenilediğimiz ve çapını ğümüz hat sayesinde Av hallesi'nin içme suyu sı ortadan kaldırmıştık. Ma bir ek sondaj kuyusu kaz için çalışmamız başladı. mize de bir ziyaret gerçe mahalle muhtarımızla is bulunduk. Hayırlısıyla s mızda yeterli suya ulaşa dedi. ■ **HABER MER**

Selendi'deki Sel Afetini Yaralarını İtfaiye Sard

Manisa Büyükşehir Belediyesi İtfaiye Dairesi Başkanlığı ekipleri, 21 Temmuz Cuma günü akşam saatlerinde başlayan ve Selendi'de etkili olan sağanak yağış sonrasında MASKİ Genel Müdürlüğü ve Selendi Belediyesi Temizlik İşleri koordinesiyle vatandaşlara yardım eli uzattı.

Manisa Büyükşehir Belediyesi İtfaiye Dairesi Başkanlığı ekipleri, Selendi'de 21 Temmuz'da sağanak yağış ile birlikte başlayan sel afeti sonrası sahada çalışmalarına başladı. MASKİ ve Selendi Belediyesi'nin desteğini de alarak çalışmalarını yürüten itfaiye ekipleri vatandaşların mağduriyetini önleme yönünde su baskını yaşanan yerlerde suların tahliyesi ve selin getirdiği çamurlardan temizleme çalışmalarını hızlı bir şekilde yürüterek vatandaşların yanında yer aldı.

ÇAMUR TAHLİYESİ YAPILDI

İtfaiye ekipleri yaşanan su baskınları ardından motopomp ile evlerdeki, işyerlerindeki ve depolardaki suları tahliye etti. Ekipler daha sonsonra evlerin bahçelerinde yer alan an çamurların tahliyesini gerçekleşteştirdi. Çalışmalar daha sonra yollallardaki çamurların temizlik çalışmamalarıyla devam ederken, Selendindi temiz ve hijyenik görünüme kavuşuşturuldu. Manisa Büyükşehir Beleelediye Başkanı Cengiz Ergün, ya yaşanan sağanak ve sel afeti sonrasında tüm vatandaşlara geçmiş olsun dileklerini iletti. Başkan Ergün, afet sonrası ekiplerin en kısa sürede sahaya inerek vatandaşların yanında olduğunu ve mağduriyetlerin giderilmesi için hızlı bir şekilde çalışmalarını sürdürdüklerini belirterek, "Manisa Büyükşehir Belediyesi ekiplerimiz her zaman olduğ kısa sürede sahaya inere daşlarımızın yardımına k Bundan sonrada olmasın diğimiz ancak önüne geç miz afet durumlarına kar zaman vatandaşlarımızın olmaya devam edeceğiz" ■ **HABER MERKEZ**

DEV AKGEDİK PROJESİ'NDE SONA YAKLAŞILDI

Yıl sonuna doğru yer teslimatı yapılacak olan projede; Alt yapı çalışmalarıyla, planlanan 3 ve 4. Proje ihalenin hakkında bilgi veren Kaya: " 3. Etabın ve 4. Etabın da ihale sınırları bellidir, onların da proje çalışması başlamıştır. Akgedik 3. ve 4. Etabında ihale hazırlıkları yapılıyor. 3. İhale ahenkle yapılıyor yani inşaatlar birbirlerini etkilemesin diye 3. Etap ve 4. Etap proje çalışması. Herhangi bir yerde plandan sonra etap sınırları belirlenip, mimari bir gruba veriliyor, proje müellifine veriliyor, o da çalışmalarını yapıyor, altyapısıyla beraber ihaleye gönderiliyor. Ardından ihale yapıldıktan sonra, firma belli olduktan sonra uygulamaya gönderiliyor. Alt yapı çalışmalarının ihtiyaçlarının karşılanması elektrik ile ilgili ve su depoları ile ilgili kanalizasyon çalışmaları ayrıca doğalgaz ve fiber altyapısı ile ilgili çalışmalar hızlı bir şekilde sürdürülüyor." Dedi.

"AKGEDİK VE GÜRLE YOLLARI DESTANDIR"

Akgedik ve Gürle Projesi tamamlandıktan sonra yeni bir yaşam alanı olacak. İnsanlar daha rahat bir ulaşım imkânına kavuşacak. Yunusemre Belediye Başkan Yardımcısı Kılıç Kaya: "Bu bir destandır. Bu yaptıklarımızın hepsi bir destandır. Ama bu bahsettiğimiz toplu ulaşımda ayrı bir destandır. Vatandaşın ulaşım sorunu halledilecek. Biz buradayız. Vatandaşlarımız hele bir yerleşsin, hele bir ikamet etsin ondan sonra bu işi çözelim demedik, daha inşaatlar yapılırken ilgili kamu kurum ve kuruluşları gibi Büyükşehir ulaştırma ve UKOME Dairesine müracaatımızı yaptık Bu müracaat sonucunda; buradaki gelişmeyle doğru orantılı olarak; Metro, Metrobüs veya raylı sistem yapılıncaya dek, Akgedik şehir Menemen yolu güzergahında , Akgedik üniversite yolu daha sonra açıldıktan sonra, Akgedik Organize Sanayi Bölgesi'nden Akgedik Kayapınar hatları oluşturulmuştur. Buradan üniversiteye de toplu ulaşım olacak şehre de, Organize Sanayi Bölgesine de, burdan Gürle'ye de ulaşım sıkıntısı çekilmeyecektir. Dedi.

SON YAŞANAN DEPREMLER KONUT TALEBİNİ ARTTIRDI

Yunusemre Belediyesi Başkan Yardımcısı Kılıç Kaya, son zamanlarda Manisa'da yaşanan depremlerin Akgedik ve Gürle'de yapılan toplu konutlarda talepte artışa neden olduğunu söyledi.

Organize Sanayi Bölgesi Çalışanları Rahata kavuşacaklar

Akgedik ve Gürle projesinin herkes için yapıldığını, vatandaşlarımıza daha iyi yeni bir yaşam merkezi oluşturacağını ifade eden Kaya, Bilhassa Organize Sanayi Bölgesi çalışanlarının daha rahat bir hayata kavuşacaklarını belirtti. Yunusemre Belediyesi Belediye Başkan Yardımcısı Kılıç Kaya ; "Akgedik toplu konut alanı 1milyon 550 metrekaredir. Akgedik toplu konut ile Organize sanayi bölgesi içerisinde kalan alanda; Gürle Toplu Konutları olarak ilan ettiğimiz alan ise 1 milyon 460 metrekaredir. Gerek Akgedik'te, gerekse Gürle'de herhangi bir sosyal katmana özel konut yapmayı düşünmüyoruz. Manisa içerisindeki tüm sosyal katmanlara yani sadece dar gelirlilere veya işçilere yönelik olsunsun istemiyoruz. İşçiler de olsun dar gelirli vatandaşlarımız da olsunsun sosyal konutlar da olsun, Emekliler, Engelliler, Şehit yakınları da da olsun, Memuru da olsun, Esnafı da olsun, böyle bir konseptle yola çıktık ve bunun içinde yapıyoruz bunu, karma bir şekilde. Bu amaçla talepleri de alıyoruz bunları etap etap karşılıyoruz. Gürle toplu konut alanının bir özelliği var Hemen Organize Sanayi Bölgesi'nin yanında olduğundan dolayı OSB'de mevcutta 45 bin, gelişme bölgesi 6. Bölgede 15 binle toplamda 60 bin istihdam olacağı için, oranın bir kısmını OSB'de çalışan işçi kardeşlerimize ayırdık ve oraya da OSB kenti kuracağız" Dedi.

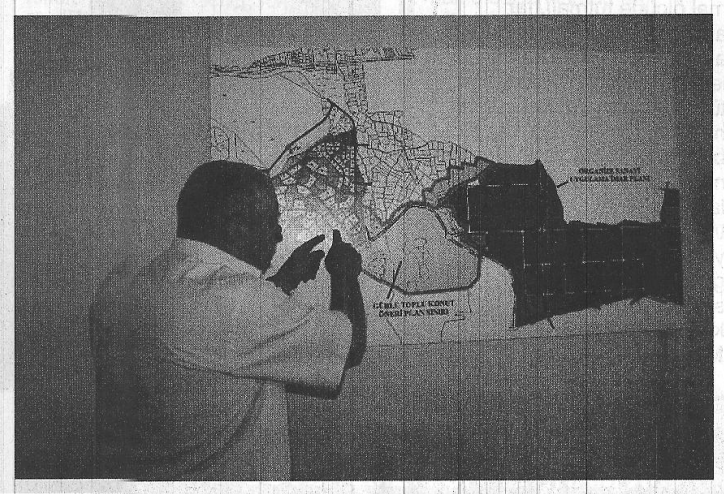

YOLUN FİNANSMANI OSB KARŞILIYOR

Organize Sanayi Bölgesi Gürle ve Menemen yolunun bağlantısı hakkında bilgi veren Yunusemre Belediyesi Başkan Yardımcısı Kılıç Kaya: "Gürle toplu konut alanımızı, Menemen yolundan önce OSB'ye bağlanan daha sonra da bu Kayapınar Emlakdere Gürle yoluna bağlanan yol hattımızın sonundayız. Kaba inşaatları yapılıyor dolayısıyla Akgedik Menemen kavşağından ayrılan yolumuz burada Kayapınar Emlakdere Gürle yoluna bağlanmış olacak. Bu etap bittikten sonra bu yol daha da nitelikli hale getirilecek. Dolayısıyla şehrin batısı şehirden kopuktu, bir şekilde bağlanmış olacak"dedi . Ayrıca Kaya "Yaklaşık 6.2 km'lik toplam uzunluğunda olan Gürle, MOSB ve Toki-Menemen bağlantı yolunun finansmanı yapılan protokol çerçevesinde Organize Sanayi Bölgesince karşılanacaktır". dedi.

■ SADIK DEMİRAY

Ağaç Eylemi Dün de Sürdü

Yunusemre ilçesinde, inşaatı süren TOKİ konutları için arıtma tesisi yapılması planlanan alanda ağaçların kesildiğini iddia eden bir gruba müdahaşe eden polis ve jandarma ekipleri 4 kişiyi gözaltına aldı.

Manisa'nın Yunusemre ilçesinde, inşaatı süren TOKİ konutları için arıtma tesisi yapılması planlanan alanda ağaçların kesildiğini iddia eden bir gruba polis ve jandarma müdahale etti. Akgedik Mahallesi'nde TOKİ ve Yunusemre Belediyesi işbirliğince yapımı devam eden 5 bin 500 konutluk Yunuskent Projesi için yapılması planlanan geçici paket arıtma tesisi için hazırlanan alanda iş makineleri çalışamalarına izin vermeyen bir grup vatandaş, çalışmalara engel olarak, iş makinelerinin alandan çıkmasını istedi. Dün tesis için hazırlanan alanda ağaçların kesildiğini öne süren grup, bugün alanda süren çalışmalara müsaade etmeyeceklerini söyledi. Bölgeye gelen jandarma ve emniyet yetkilileri köylülerle görüştü. Köylülerin eylemini sürdürmesi üzerine köye giriş çıkışlar yasaklandı, olası provakasyona karşı köy çevresinde alınan güvenlik önemleri arttırıldı. TOMA ve çevik kuvvet ekipleri olay yerinde hazır bulunduruldu. Köylülerin kazıları sürdürmek istediği iş makinalarına müdahale etmesi üzerine jandarma ve emniyet mensupları tüm uyarılarına rağmen durmayan guruba müdahale ederek dağıttı.

Olay yerinde provakatörlük yaptığı öne sürülen 4 kişi gözaltına alındı.

Olay yerine gelen Cumhuriyet Halk Partisi Büyükşehir Belediyesi Meclis Üyesi Erdinç Yavaşlı, gazetecilere yaptığı açıklamada, olay yerinde incelemede bulunduklarını belirterek, "Biz olay yerine geldiğimizde jandarma müdahale noktasındaydı. Ama biz bunu Belediye Başkanımız Mehmet beyle görüştük. Biraz ertelemesi noktasında kendisini ikna ettik. Yargı kararının beklenmesi konusunda bir ricamız oldu. Akgedik Mahalle muhtarımız CHP il başkanlığımızın görevlendirdiği iki tane avukatla birlikte belediyeden evraklar alınıp, yürütmeyi durdurmakla ilgili mahkeme sürecini muhtarlık başlatmış oldu." dedi. Akgedik Mahalle sakini Fatma Baykallar, kazı yapılmasına engel olmak için sabah saat 07.00'de itibaren 8 saattir nöbette olduklarını belirterek, "Bize yazık değil mi böyle aç susuz. Burada istedikleri kadar bizleri bekletsinler, burayı vermeyiz onları. Kazdırmayız." şeklinde konuştu.

Emine Baykalları ise komutanların sabah kendilerin kepçeyi çalıştırmayacakları sözünü verdiklerini söyledi. Baykalları, "Kepçeyi geldiler buraya zorla getirdiler. Benim kardeşim hiç birşey yapmadan gözaltına aldılar. Jandarmadan da şikayetçiyiz. Belediye Başkan Yardımcısı Kılıç Kaya'dan da şikayetçiyiz. Gözümüze biber gazı sıktılar." Belediye Başkanı Mehmet Çerçi ise Akgedik Mahallesi'nde geçici paket arıtma tesisi kurulması planlanan alanda yaklaşık 25 ağacın kesildiği iddiaları yalanladı. Belediyesi'nin Muradiye şantiyesinde kesildiği söylenen ağaçlarının önünde açıklama yapan Başkan Çerçi, Akgedik Mahallesi'nde ağaçların kesildiği şeklindeki iddialara tepki göstererek, yerinden sökülen ağaçların uygun yerlere tekrardan dikileceğini söyledi. Yunusemre Belediyesi ile TOKİ'nin Akgedik Bölgesi'nde yaptığı 5 bin 500 konut projesinin tüm hızıyla devam ettiğini belirten Çerçi şöyle konuştu: "Akgedik Bölgemizde köyün 400 metre dışında derenin hemen kenarında DSİ'nin görüşü ve Çevre ve Şehircilik Bakanlığı'ndan ÇED raporu alınarak, bütün bu toplu konut alanının geçici arıtmasının sağlanacağı paket geçici arıtma tesislerinin temelini atmayı planladık. Üzülerek söylüyorum Akgedikte ki bir kısım vatandaşlarımızın da birilerinin gazına gelerek bölgelerine yapılacak önemli bir yatırımı neredeyse yapılmasın aşamasına getirdiler. Akgedik halkına uyarıda bulunuyorum. Bazı siyasi partilerin gazına gelmeyeyin. Bunlar sizin menfaatinize değil, sizin üzerinizden siyasi rant peşindeler. Onların derdi başka yapılmasın. Ak Partili belediye hizmet yapamasın. Engel çıksın. Bunu daha önce pek çok yerde denediler. Burada da deniyorlar. Lütfen vatandaşlarımızın sağduyusuna ben sesleniyorum."

- "Uzaylılalar mı kesti?"

Çerçi, sökülen ağaçların mevsiminde uygun yerlere dikileceğini belirterek, "Bir tane ağaç kesilmemiştir. Yerinden söküldü. Bu ağaçlar mevsimi geldiğinde uygun yerlere tekrar dikilecekler. Yunusemre Belediyesi'nin ağaç kesme hastalığı yoktur. Bu iftirayı atanlar kendilerini çok iyi biliyorlar. Bizi de çok iyi biliyorlar. Bir tane ağaç kestiklerimizi ispat etsinler ben her şeylerini kabul edeceğim. Bakın ağaç kesmek budur. Yunusemre Belediyesine birileri ağaç katliamı diye pislik atarak, yüreğindeki fitneyi atarak bir yere varamaz. Bir tane göstersinler. Kula'daki ağaçları kim kesti? Hatuniye Camii bahçesindeki bütün ağaçları kim kesti? Öğretmenevi kavşağındaki ağaçları kim kesti? Söylesinler uzaylılar mı kesti onları?" diye konuştu. ■ Cemil Seval

Cam parçası 4 dekar alanı kül etti

● Manisa'nın Selendi ilçesinde çıkan yangında 4 dekar meşe ormanı kül oldu.

Alınan bilgiye göre, Manisa'nın Selendi ilçesine bağlı Tavak Mahallesi Sıtma mevkiinde saat 14.30 sıralarında cam kırığından çıktığı tahmin edilen yangın sonucu 4 dekarlık meşe ormanı yandı. Selendi Orman İşletme Şefliği ekipleri, Selendi İtfaiye ekipleri ve mahalle halkının çalışmaları sonucu yangın daha fazla alana sıçramadan söndürüldü. 4 dekarlık meşe ormanının kül olduğu bölgede soğutma çalışmaları devam ediyor.

■ İHA

Tatile çıkacak araç sahiplerine rot balans uyarısı

Tatil sezonunda araç hareketliliğinin arttığına dikkat çeken Alaşehirli motor öğretmeni ve Rot-Balans ustası Murat Demir, tatile çıkacak araç sürücülerinin rot balans ayarlarını yaptırmaları tavsiyesinde bulundu.

● **MANİSA**'nın Alaşehir ilçesinde motor öğretmenliği yapan ve aynı zamanda rot balans ustası olan Murat Demir araçlarıyla tatile çıkacak olan sürücülere tavsiyelerde bulundu.

"Günümüzün çözülemeyen trafik sorunları ve önlenemeyen trafik kazaları sonucu her gün bir çok insan hayatını kaybetmekte" diyen Demir, "Trafik kurallarının yanı sıra, trafikte hareket eden araçların da yeterli bakımları yapılamadığı için sık sık trafik kazaları yaşanıyor. Yaz sezonunun başlamasıyla birlikte trafik yoğunluğu da artacak. Tatil sezonu olduğu için trafik hareketliliğinin artacağı yaz aylarında araçların mutlaka gerekli bakımları yapılması gerekiyor. Lastiklerin yenilendiğinde rot-balans ayarları mutlaka yapılması gerekiyor. Günümüzde yeni uygulamaya geçilen kar lastiği uygulamasında da kış ve yaz lastiklerinin değiştirilmesinde rot – balans ayarları ihmal edilmemelidir. Bu işlem her beş bin kilometrede mutlaka tekrarlanmalıdır. Rot-balans ayarları yapılmayan lastikler dıştan ve içten aşınmalar yapacaktır. Dolayısıyla lastiklerin hem ömrü kısalacak, hem de aşınma sonucu incelen lastiklerde gümleme ihtimali artacaktır. Lastiklerin ömrü kısaldığı için araç sahiplerine ekonomik olarak zarar verecektir." dedi.

Lastik havalarının da sürekli kontrol edilmesi gerektiğini belirten Murat Demir, "Oto sahipleri, lastik havalarını normal ölçüde tutmalı, far ayarlarını yaptırtması gerekir, aksi takdirde hem kendilerinin, hem de trafikte olan tüm araçların ve sürücülerin hayatını tehlikeye sokar. Rot-balans ayarının yapılması esnasında far ayarları, lastiklerin havalarının kontrolü, cantların kontrolü yapılarak, araçların trafiğe güvenli olarak çıkması sağlanıyor." şeklinde konuştu.■ **HABER MERKEZİ**

MAGİDER öncülüğünde girişimciilik sertifikası aldılar

Manisa Girişimciler Derneği (MAGİDER) 'Uygulamalı Girişimcilik Kursu'nu bitiren 25 kişiye belgeleri dernek binasında yapılan bir toplantıyla verildi.

MAGİDER tarafından düzenlenen KOSGEB Uygulamalı Girişimcilik Kursu'nu tamamlayan 25 kişiye belgeleri verildi. Sertifika dağıtım toplantısında açılış konuşmasını yapan Yönetim Kurulu Başkanı A. Ayberk Aloğlu, "Öncelikle bu kursu düzenlenmesinde yardımcı olan ve bize kapılarını açan dernek yönetim kurulu üyemiz Kürşat Hatipoğlu'na yürekten teşekkür ediyor, belgelerini alan tüm kursiyerleri tebrik ediyorum" dedi.

Konuşmalarında, sertifika alan kursiyerlerin, güzel iş fikriyle KOSGEB'e başvurmalarını isteyen Başkan Aloğlu şunları söyledi: "Bu sertifikaları almak önemlidir. Ancak daha da önemli olan güzel iş fikriyle KOSGEB'e başvurmak ve hayalinizdeki işi kurmaktır. Biz bu konuda her zaman sizin yanınızda olacağız. Siz hangi noktada, hangi kurumda sıkışırsanız bize başvurunuz, sıkıntı ne neyse hep beraber çözelim. Siz yeter ki kararlı olun, iyi işleşle başvurun. Asıl amaç, Manisa'da yaşayan esnafımızın ayakta kalmasını temin etmek, girişimci arkadaşlarımızı burada istihdam etmek ve istihdam sağlamaktır. Şimdilik projelerin yüzde 5'ni geçirirsek kendimizi başarılı sayacağız ki bu oranın şuan bile aşılmış. Özellikle bayan girişimcilerimiz, Manisa'da olmayan işleri açsın. Yeter ki azimli ve kararlı olalım. Biz dernek olarak her zaman yanınızda olacağız. Dernek olarak, iş adamları olarak üzerimize ne görev düşüyorsa yardımcı olacağız. Bugün girişimci olduğunuz işin inşallah meyvelerini bir anlamda toplayacağız. Biz. Birimizin kalkınmış olması, bu, bu yolda uğraşan başka birimizmize el atıp kaldıracağı anlamına geliyor ve inanıyoruz. Tamamda bu inançla şehrimizi daha refah bir statüye taşımak için bugün burada toplanmış bulunmaktayız. Girişimcilik belgesi alan arkadaşlarımızın, şehrimize anlamlı katkılar sağlayacaklarına inanıyoruz. Biz ekonominin bir kültür olduğuna, ekonomik anlamda kalkınmanın temelinde de, ekonomi kültürüne hakim olmaya gerektiğine inancımız tamdır. İmkanı olmayan ve ancak bir şeyler yapmak isteyen girişimci arkadaşlarımızın hayallerini, planlarını ve projelerini gerçekleştirilmesi için zemin oluşturan ve imkan sağlayan kurumumuz içinde büyük bir övünç kaynağı aynı zamanda onurdur."

MAGİDER Yönetim Kurulu Üyesi Kürşad Hatipoğlu ise şunları dile getirdi: "Bugün burada bulunan girişimci adayları ile sürecin başından beri birlikteyiz. Öncelikle, bütün adaylarımız sertifika almaya hak kazandıkları için tebrik ediyorum. Bu projede yoğun ilgi almıştık. Gerçekleştirdiğimiz mülakat ile doğru kişileri seçtiğimizi düşünüyorum. Sizler bu belgeyi alarak güzel bir yola çıktınız. Aynı istek ve inançla yürümeniz için MAGİDER olarak her zaman yanınızda olduğumuzu belirtmek isterim." ■ **İHA**

"Proje Fatih Caddesi'ne Prestij Katacak"

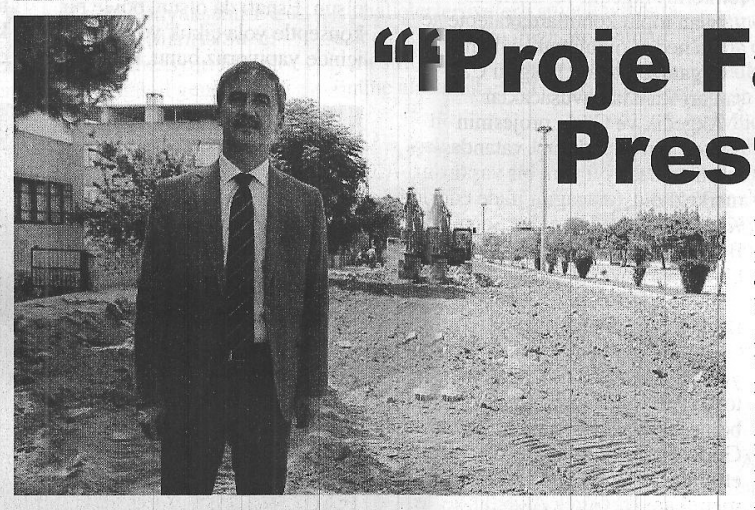

Turgutlu Belediye Başkanı Turgay Şirin, 'Prestij Caddeleri Projesi' kapsamında Ergenekon Mahallesi Fatih Caddesi'nde başlayan çalışmaları yerinde inceledi. MASKİ Genel Müdürlüğü'nce tamamen yenilenen içme suyu hattının ardından Manisa Büyükşehir Belediyesi'nce üst yapı çalışmalarının başlacadığını müjdeleyen Başkan Şirin, "Değişen, gelişen ve hizmetlerin en iyisini hak eden şehrimizin nüfusuyla da en büyük mahallelerinden biri olan bölgemizde Fatih Caddesi'ni sil baştan yenileyerek ilçemize değer katacağız" dedi.

Turgutlu'nun daha yaşanılabilir bir şehre dönüştürmek adına koordineli çalışmalarına hız veren Manisa Büyükşehir Belediyesi ve Turgutlu Belediyesi, Prestij Caddeler Projesi kapsamında Ergenekon Mahallesi Fatih Caddesi'nde üst yapı çalışmalarının startını verdi. Daha önce MASKİ Genel Müdürlüğü'nce alt yapı çalışmalarının gerçekleştirilerek bin 200 metre uzunluğundaki içme suyu borularının tamamen yenilendiği alanda şuanda üst yapıya başlanıldığını müjdeleyen Turgutlu Belediye Başkanı Turgay Şirin, mevcut bölgede incelemelerde bulundu. Mahallenin 30 yıllık alt yapı sorunun tamamen çözüme kavuştuğunu ifade eden Başkan Şirin, Fatih Caddesi'nin tamamen yenilenen yüzüyle mahalleye ve Turgutlu'ya çok yakışacağını ifade etti.

"ALT YAPI TAMAMEN YENİLENDİ"

Fatih Caddesi'ndeki yol çalışmalarına dair konuşan Belediye Başkanı Turgay Şirin, "Ergenekon Mahallemiz Turgutlu'muzun çok hızlı gelişen ve çok hızlı büyüyen, nüfus anlamında da yoğunluğumuzun olduğu mahallerinden biri olması dolayısıyla önemli bir bölgemizdir. Mahalle girişindeki Fatih Caddesi de ilçemizin en geniş caddelerimizden biridir. Göreve geldiğimizde artan nüfusa göre alt yapının yetersizliğini görmüş, büyüme hızıyla birlikte öngörülerimiz doğrultusunda hareket ederek, Manisa Büyükşehir Belediyemiz MASKİ Genel Müdürlüğümüz tarafından önce içme suyu şebekesini yenilendi. Şuanda çok uzun yıllar kazmaya gerek kalmayacak şekilde genişletilen içme suyu hattı döşemeleriyle mahallemizin rahat bir nefes aldığı kanaatindeyim. Elbette alt yapı çalışmaları gözle görülmemektedir, ancak halkımız temiz ve sağlıklı su içecek olmasının faydasını önümüzdeki yıllarda çok daha rahat bir şekilde hissedecektir. Bu anlamda MASKİ Genel Müdürlüğümüz'e teşekkür ediyorum" dedi.

"CADDE BAMBAŞKA BİR GÜZELLİĞE BÜRÜNECEK"

Fatih Caddesi'nin prestij caddeye dönüşüm sürecine ve bölge halkının kavuşacağı modern alana dair bilgi veren Başkan Şirin, "Elbette bir yerde bir kazı çalışması var ise orada bir yenilenme söz konusudur. Burada da önemli bir süreç atlatıldı, bir önemli sürece daha girildi. Amacımız elbette Ergenekon Mahallemiz'in ikinci bir Atatürk Bulvarı olması, yepyeni bir görünüme kavuşmasıdır. Caddenin ana girişinden İsmailcik Deresi dediğimiz mevkiiye kadar Fatih Caddesi'ne yakışır çok güzel bir düzenleme gerçekleştirilmiş olacak. Mevcut bölge parke taşı döşemesiyle, bisiklet yoluyla, aydınlatmalarıyla, peyzajıyla beraber çok farklı bir görünüme kavuşmuş olacak. Bunların hepsi elbette zamana yayılan bir süreç. Bu süreç içerisinde vatandaşlarımız zaman zaman mağdur oldular. Bizler bunun farkındayız. Ancak ihalelerden dolayı bir gecikme oldu. Yaklaşık 4 ay sonra tüm çalışmaların bitirilmesi hedefleniyor. Ortaya çıkacak yatırımın, güzelliklerin herşeye değeceği kanaatindeyiz. Bu anlamda sabır gösteren, yatırım ve hizmetlerimizi merakla bekleyen halkımıza teşekkür ediyorum" dedi.

"AZİM VE KARARLIKLIKLA İLÇEMİZE YAKIŞIR HİZMETLERİ GERÇEKLEŞTİRİYORUZ"

Turgutlu'da altıyla üstüyle ve görselliği ile yaşayan bir kent olgusu yaratmaya çalıştıklarını vurgulayan Başkan Şirin, "Turgutlu'daki değişim ve gelişime olan katkılarından dolayı elbette Manisa Büyükşehir Belediye Başkanı Sayın Cengiz Ergün'e teşekkür ediyorum. Prestij Caddelerin yapımı bittiği anda oluşacak olan o görselliğin ben heyecanını şimdiden yaşıyoruz. Turgutlu'nun kabuğunu kıracak, Manisa'da çok daha ön plana çıkacak, çok daha yaşanılabilir bir şehir artık hayal değil, gerçeğe dönüşüyor. Bizlere inanan, güvenen ve sabırla takip eden halkımızla birlikte emin adımlarla geleceğe yürüyoruz. Turgutlu'muza, Manisa'mıza ve Ergenekon Mahallemize hayırlı olmasını diliyorum" dedi.

■ **HABER MERKEZİ**

T.C. MANİSA
2. (SULH HUKUK MAH.) SATIŞ MEMURLUĞU
2017/15 SATIŞ
TAŞINMAZIN AÇIK ARTIRMA İLANI

Satılmasına karar verilen taşınmazın cinsi, niteliği, kıymeti, adedi, önemli özellikleri :

1 NO'LU TAŞINMAZIN

Özellikleri	: Manisa İl, Yunusemre İlçe, 2516 Ada No, 1 Parsel No, Horozköy Mah., Avlulu Ev
Adresi	: 50.Yıl mah. Horozköy Cad. No:251-Yunusemre/Manisa
Yüzölçümü	: 426,00 m2
İmar Durumu	: Konut alanında kalmakta olup, Blok Nizam, 5 Kata İmarlıdır.
Kıymeti	: 426.000,00 TL
KDV Oranı	: %18
Kaydındaki Şerhler	: Tapu kaydındaki gibidir.
1. Satış Günü	: 13/09/2017 günü 09:30 - 09:40 arası
2. Satış Günü	: 10/10/2017 günü 09:30 - 09:40 arası
Satış Yeri	: Sulh Hukuk Mahkemeleri Satış Odası

Satış şartları :

1- İhale açık artırma suretiyle yapılacaktır. Birinci artırmanın yirmi gün öncesinden, artırma tarihinden önceki gün sonuna kadar esatis.uyap.gov.tr adresinden elektronik ortamda teklif verilebilecektir. Bu artırmada tahmin edilen değerin %50 sini ve rüçhanlı alacaklılar varsa alacakları toplamını ve satış giderlerini geçmek şartı ile ihale olunur. Birinci artırmada istekli bulunmadığı takdirde elektronik ortamda birinci artırmadan sonraki beşinci günden, ikinci artırma gününden önceki gün sonuna kadar elektronik ortamda teklif verilebilecektir. Bu artırmada da malın tahmin edilen değerin %50 sini,rüçhanlı alacaklılar varsa alacakları toplamınıve satış giderlerini geçmesi şartıyla en çok artırana ihale olunur. Böyle fazla bedelle alıcı çıkmazsa satış talebi düşecektir.

2- Artırmaya iştirak edeceklerin, tahmin edilen değerin % 20'si oranında pey akçesi veya bu miktar kadar banka teminat mektubu vermeleri lazımdır. Satış peşin para iledir, alıcı isteğinde (10) günü geçmemek üzere süre verilebilir. Damga vergisi, % 18 KDV,1/2 tapu harcı ileteslim masraflarıalıcıya aittir. Tellâllık Harcı, taşınmazın aynından doğan vergiler satış bedelinden ödenir.

3- İpotek sahibi alacaklılarla diğer ilgilerin (*) bu gayrimenkul üzerindeki haklarını özellikle faiz ve giderlere dair olan iddialarını dayanağı belgeler ile (15) gün içinde dairemize bildirmeleri lazımdır; aksi takdirde hakları tapu sicil ile sabit olmadıkça paylaşmadan hariç bırakılacaktır.

4- Satış bedeli hemen veya verilen mühlet içinde ödenmezse İcra ve İflas Kanununun 133 üncü maddesi gereğince ihale feshedilir. İhaleye katılıp daha sonra ihale bedelini yatırmamak sureti ile ihalenin feshine sebep olan tüm alıcılar ve kefilleri teklif ettikleri bedel ile son ihale bedeli arasındaki farktan ve diğer zararlardan ve ayrıca temerrüt faizinden müteselsilen mesul olacaklardır. İhale farkı ve temerrüt faizi ayrıca hükme hacet kalmaksızın dairemizce tahsil olunacak, bu fark, varsa öncelikle teminat bedelinden alınacaktır.

5- Şartname, ilan tarihinden itibaren herkesin görebilmesi için dairede açık olup gideri verildiği takdirde isteyen alıcıya bir örneği gönderilebilir.

6- Satışa iştirak edenlerin şartnameyi görmüş ve münderecatını kabul etmiş sayılacakları, satış ilanı tebliğ edilemeyen tarafa ilanen tebliğ yapılmış sayılacağı, başkaca bilgi almak isteyenlerin 2017/15 Satış sayılı dosya numarasıyla müdürlüğümüze başvurmaları ilan olunur. 20/07/2017

(*) İlgililer tabirine irtifak hakkı sahipleri de dahildir.

*** : Bu örnek, bu Yönetmelikten önceki uygulamada kullanılan Örnek 64'e karşılık gelmektedir.**

Resmi İlanlar www.ilan.gov.tr'de BASIN: 640618-www.bik.gov.tr

VALİ GÜVENÇER YAPIMI DEVAM EDEN HAASTANE İNŞAATLARINDA İNCELEMELERDE BULLUNDU

Manisa Valisi Mustafa Hakan Güvençer yapımı devam etmekte olan Şehir Hastanesi ile Merkez Efendi Devlet Hastanesi yeni hizmet binası inşaatlarını yerinde inceleyerek yetkililerden inşaatların durumu hakkında bilgi aldı.

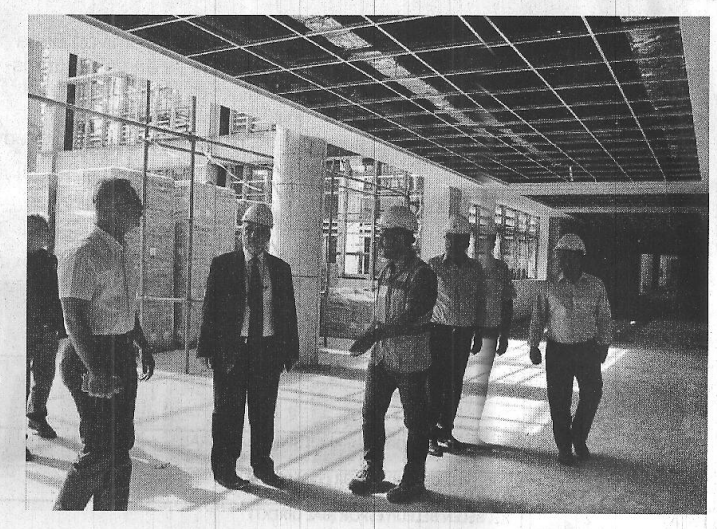

Vali Güvençer'in Şehir Hastanesinde yaptığı incelemelere Şehzadeler Kaymakamı İsmail Çorumluoğlu, İl Sağlık Müdürü Dr. Hakan Bayrakçı ve Kamu Hastaneleri Birliği Genel Sekreteri Uzm. Dr. Ayhan Korkmaz eşlik etti.

Merkez Efendi Devlet Hastanesi yeni hizmet binası inşaatının incelemeleri sırasında açıklamalarda bulunan Vali Güvençer " Büyümekte ve gelişmekte olan Manisa'nın en önemli yatırımlarından biri olarak zikrettiğimiz Şehir Hastanemiz ve Merkez Efendi Devlet Hastanemizin inşaatlarında incelemelerde bulunduk. İnşaatlarda gördüğüm performans ve inşaat kalitesi, doğrusu beni hem devletim hem de Manisalılar adına son derece memnun etti. Şehir hastanemiz yaklaşık 560 yataklı. Merkez Efendi Devlet Hastanemiz de yoğun bakımlar, müşahede yatakları ile beraber yaklaşık o kadar. Ortalama olarak söyleyebilirsek yatak kapasitemizi 750' den, bin 200 yatak kapasitesine çıkarmış olacağız. Bu iki katına yakın bir yatak kapasitesi artışı. Ama kazandığımız yeni fiziki mekanlar ile inşallah Manisalılara bu iki hastanede sunacağımız sağlık hizmeti, bugünkü sağlık hizmeti kalitesini neredeyse 3'e 4'e katlayacak. Yoğun bakım yatak sayımız artacak, acil müdahale imkânlarımız artacak, özellikle koroner yoğun bakım, onkoloji hastalarına müdahale imkânlarımız artacak. Şehir Hastanemizde olan bu birimlerimiz rahatlayacak. İnşallah, görebildiğim kadarıyla, yılsonu itibariyle her iki hastanemizi de teslim alacağız. Kuvvetle muhtemel 2018'in ilk 3 ay içerisinde de tefriş ve görevlendirmelerimizi tamamlayarak Manisalı hemşerilerimizin hizmetlerine her iki hastanemizi de sunmuş olacağız. İçimizde bunun mutluluğuyla ben Manisalı hemşerilerimizi kutluyorum. Göreve başladığım ilk andan itibaren bu yatırımları yakinen takip eden Kamu Hastaneler Birliği Genel Sekreterimizi, Genel Sekreterliğimiz, İl Sağlık Müdürümüz ve Müdürlüğümüz çalışanlarını başta yöneticileri olmak üzere yürekten kutluyorum. Sağlık Bakanlığına hepimiz adına şükranlarımı sunuyorum. Merkez Efendi Devlet Hastanemizin inşaatının Şantiye Şefi arkadaşımıza da çok teşekkür ediyorum" dedi.

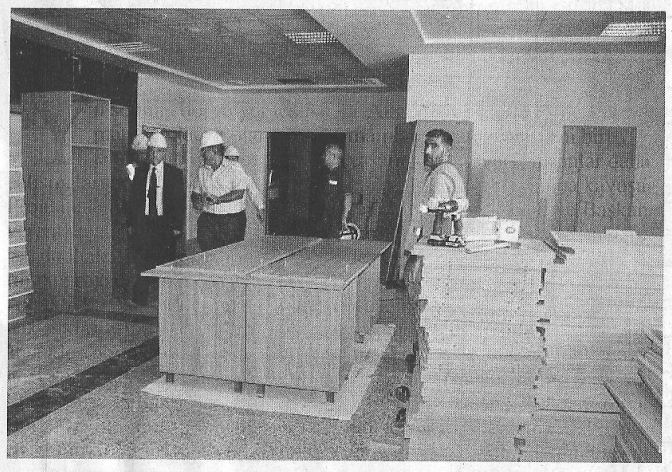

Vali Güvençer'in Merkez Efendi Devlet Hastanesi yeni hizmet binası inşaatında yaptığı incelemelere Yunusemre Kaymakamı Ahmet Erdoğdu, İl Sağlık Müdürü Dr. Hakan Bayrakçı, Kamu Hastaneleri Birliği Genel Sekreteri Uzm. Dr. Ayhan Korkmaz ve Şantiye Şefi Cengiz Afacan eşlik etti.

■ HABER MERKEZİ

SAĞLIKTA PROJE ATAĞI

Manisa Kamu Hastaneleri Birliği Genel Sekreteri Uzm. Dr. Ayhan KORKMAZ Zafer Kalkınma Ajansı 2017 Yılı Teknik Destek Programına başvurdukları "Sağlıklı Proje Yazma ve Yürütme" isimli projelerine destek almaya hak kazandıklarını bildirdi.

● "SAĞLIKLI Proje Yazma ve Yürütme" konulu projenin amacının Kamu Hastanelerine bağlı sağlık tesislerindeki proje gönüllüsü çalışanlarıyla hizmet kalitesinden ödün vermeden yenilikçi çalışmalar yapabilmeleri, ulusal ve uluslararası hibe/fon kaynakları konusunda farkındalıklarını arttırarak uygun programlara proje başvurusu oluşturmalarına katkı sağlamak olduğunu ifade etti.

Kamu Hastaneleri olarak 15 Devlet Hastanesi ve 5 Ağız Diş Sağlığı Merkezi'ne sahip olduklarını dolayısıyla yapılan işleri projeleştirerek destek kazanmanın son derece önemli olduğuna vurgu yapan Korkmaz, sağlık tesislerindeki proje görevlileriyle Manisa için önemli kazanımlar elde edeceklerini açıkladı. Genel Sekreterlik eğitim salonunda gerçekleştirilen 3 günlük uygulamalı eğitimde 30 kişiden oluşan proje gönüllüleri, Hibe Projeleri Hakkında Bilgilendirme, Örnek Proje İncelemesi, Proje Yazma Atölye Çalışması ve Uygulamalı Proje Yazımı gibi konularda Yüksek Endüstri Mühendisi İbrahim Coşkun tarafından eğitim gördüler. Yapılan eğitimin çok verimli geçtiğini belirten Coşkun, grup çalışmaları sonucunda şimdiden kamu hastanelerinde uygulanabilecek birçok proje fikri edindiklerini ve bu eğitim neticesinde gönüllüler tarafından projelerin bir bir hayata geçirilebileceğini söyledi. Genel Sekreter Korkmaz ise projeler konusunda çalışanlara desteğinin tam olacağını açıkladı.

Üç günlük uygulamalı eğitim sonunda Genel Sekreter Uzm. Dr. Ayhan KORKMAZ proje gönüllülerine ve eğitimcilere teşekkür ederek plaket takdim etti.

■ HABER MERKEZİ

Akhisar'da Çalışmalar Hızla Devam Ediyor

Manisa Büyükşehir Belediyesi Genel Sekreter Yardımcısı Yılmaz Gençoğlu, Akhisar'da 1. Nakliye, 2. Nakliye ve Tahir Ün Caddelerinde gerçekleştirilen üst yapı çalışmalarını yerinde inceledi. Bölgede alt yapı çalışmalarının ardından üst yapı çalışmalarına da start verildiğini belirten Genel Sekreter Yardımcısı Yılmaz Gençoğlu, ekiplerin yoğun bir mesai harcadığını dile getirerek, bölgenin gerçekleştirilen alt yapı, yol ve aydınlatma çalışmalarıyla modern bir şehir havasına bürüneceğini söyledi.

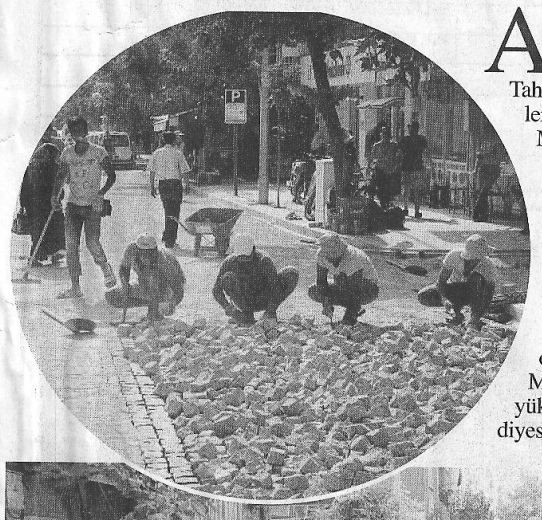

Akhisar'da 1. Nakliye, 2. Nakliye ve Tahir Ün Caddelerinde MASKİ Genel Müdürlüğü'nce gerçekleştirilen alt yapı çalışmalarının tamamlanmasının ardından Manisa Büyükşehir Belediyesi'nce yapılacak olan üst yapı çalışmalarına start verildi. Manisa Büyükşehir Belediyesi Genel Sekreter Yardımcısı Yılmaz Gençoğlu da Yol Yapım ve Onarım Daire Başkanı Fevzi Demir ve Akhisar Koordinatörü Doğan Ensivri ile birlikte çalışmaları yerinde inceledi. Genel Sekreter Yardımcısı Yılmaz Gençoğlu, yüklenici firma yetkililerinden de çalışmaların durumu hakkında bilgiler aldı. Genel Sekreter Yardımcısı Yılmaz Gençoğlu incelemeleri esnasında esnaflar ve vatandaşlarla da sohbet etti. Esnaflar ve vatandaşlar da uzun yıllardır bölgede çalışma yapılmadığını dile getirerek, Manisa Büyükşehir Belediye Başkanı Cengiz Ergün'ün ve ekibine gerçekleştirilen çalışmalar nedeniyle teşekkür etti. Akhisar Koordinatörü Doğan Ensivri de Akhisar'a sağladığı destekler nedeniyle Başkan Ergün'e teşekkürlerini iletti.

"ÇALIŞMALARIN SONUNDA ÇOK GÜZEL OLACAK"

Bölgede alt yapı çalışmalarının tamamlanmasının beklenmesi nedeniyle üst yapı çalışmalarının gecikmeli başladığını dile getiren Genel Sekreter Yardımcısı Yılmaz Gençoğlu, "Alt yapı çalışmalarında sona gelinmesinin ardından, çalışmaların bittiği bölgede üst yapı için de çalışmalara start verdik. Bulunduğumuz bölge de sit alanı olan bir bölge. O yüzden taş imalatlarında farklı imalatlar var. Bu bölge büyük bir oranda tamamlandı. 1. Nakliye ve 2. Nakliye'de ara sokaklarda çalışmalar devam ediyor. Tamamlanan bölgelerde çalışmalarımız çok güzel olmuş. Vatandaşımız da çok memnun. Burada yaşayan vatandaşlarımız bayağı eziyet çekti ama sonu güzel olacak. Sonu güzel olunca herkes memnun kalacak" dedi.

"MODERN BİR ŞEHİR HAVASINA BÜRÜNECEK"

Akhisar'ın 1. Nakliye, 2. Nakliye, Tahir Ün Caddesi ve bölgedeki ara sokaklarda gerçekleştirilen alt yapı, yol ve aydınlatma çalışmaları ile modern bir şehir havasına bürüneceğini belirten Genel Sekreter Yardımcısı Yılmaz Gençoğlu, "Bu çalışmaları bayrama kadar bitirmeyi hedefliyoruz ama belki Tahir Ün caddemizde ufak tefek eksiklikler kalabilir. Yoğun bir şekilde çalışmalar sürüyor. İnşallah bittiğinde çok güzel olacak ve Akhisarlı vatandaşlarımız aylardır çektiği eziyetten kurtulacak" diye konuştu.

■ HABER MERKEZİ

KEÇİLİKÖY'ÜN SU BASINCI SORUNUNU ÇÖZDÜ

MASKİ Genel Müdürlüğü, Yunusemre ilçesinin merkez mahallesi olan Keçiliköy Mahallesi'nde yaşanan su basıncı problemini çözmek için inşa ettiği hidrofor tesisinin çalışmalarını tamamladı. Elektrik Makine ve Malzeme İkmal Daire Başkanı Ali Öztozlu, MASKİ teknik personeli ile birlikte tesiste incelemelerde bulundu.

● MANİSA Büyükşehir Belediyesi Manisa Su ve Kanalizasyon İdaresi Genel Müdürlüğü, il genelinde yaşanan su sıkıntısını ortadan kaldırmak için çalışmalarına devam ediyor. MASKİ Genel Müdürlüğü, Yunusemre ilçesine bağlı Keçiliköy Mahallesi'nde yüksek kesim ve binaların üst katlarında yaşanan su basınç sorununu ortadan kaldıracak olan üçlü paket hidrofor tesisi imalatını tamamladı. Tesise 3 adet 5 buçuk KW'lık motopomp yerleştirerek 300 hanenin bulunduğu bölgeye saatte 36 ton su basımı gerçekleştirilmeye başlandı. Hidrofor tesisinin inşa edildiği alanda MASKİ Elektrik Makine ve Malzeme İkmal Daire Başkanı Ali Öztozlu, MASKİ teknik personeli ile birlikte incelemelerde bulundu.

"BASINÇ SORUNUNU ORTADAN KALDIRDIK"

MASKİ Genel Müdürlüğü'nün il genelinde su yetersizliği sorununu ortadan kaldırmak için aralıksız bir şekilde çalıştığını belirten Elektrik Makine ve Malzeme İkmal Daire Başkanı Ali Öztozlu, " İl genelindeki vatandaşlarımızın susuz kalmaması adına Manisa Büyükşehir Belediye Başkanımız Sayın Cengiz Ergün'den aldığımız talimatlar doğrultusunda çalışmalarımızı aralıksız bir şekilde sürdürüyoruz. Yunusemre ilçemizin Keçiliköy Mahallesi'nde yaşanan su basınç problemini ortadan kaldırmak için mahalleye üçlü paket hidrofor tesisi kazandırdık. Bu tesis sayesinde mahallede yüksek kesim ve üst katlarda bulunan hanelere sorunsuz bir şekilde su temin ediyoruz. Mahalle sakinlerine hayırlı uğurlu olsun" dedi. ■ HABER MERKEZİ

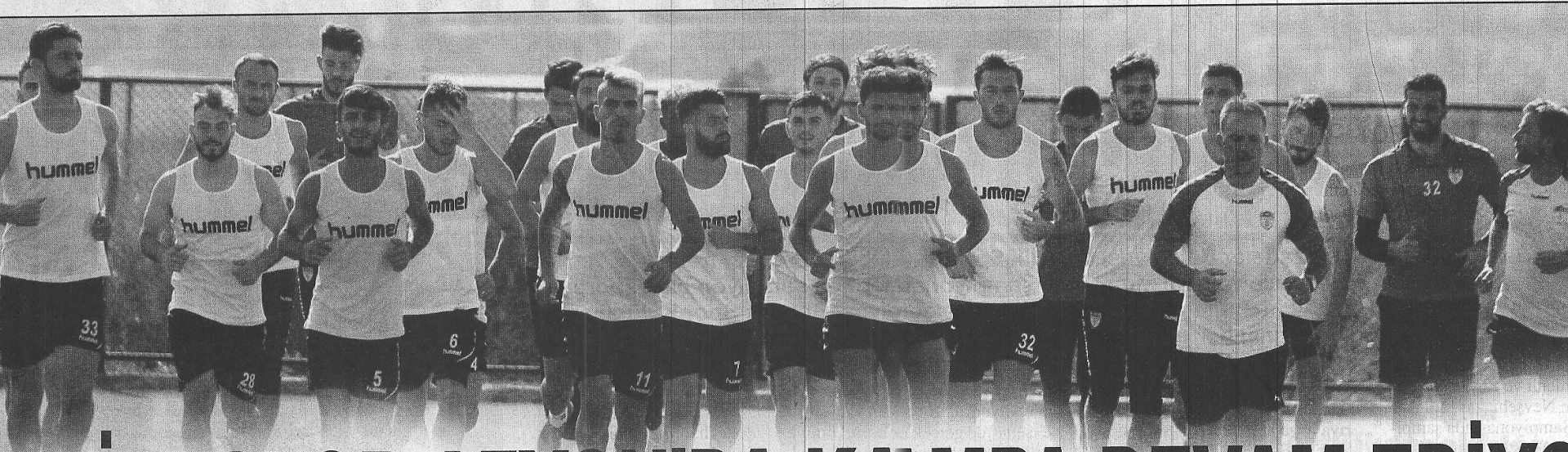

ANİSASPOR AFYON'DA KAMPA DEVAM EDİYO

ANİSASPOR, Afyonkarahisar kampındaki yeni sezon arını gerçekleştirdiği anile sürdürdü.
aspor yeni sezon hazırlıklarına devam ediyor. Siyah beyazlılar Teknik Direktör Sait Karafırtınalar yönetiminde yapılan antrenman ısınma koşusuyla başladı. 5'e 2 çalışmasıyla devam eden antrenmanın ana bölümünde hücuma ve savunmaya yönelik taktik çalışmaları yapıldı. Antrenman gol vuruşu çalışmasının ardından soğutma ile tamamlandı.

■ SPOR SERVİSİ

MANİSASPOR DESTEK STİYOR# KAMPANYASI DEVAM EDİYOR

saspor Taraftarları sosyal üzerinden başlattığı saspor Destek İstiyor" nyası devam ediyor.
saspor Taraftarları sosyal üzerinden başlattığı saspor Destek İstiyor" ında Makukula dosyası nisaspor kulübüne bağış destekçilerin isimleri ise

arların sosyal medya üz- başlattığı "#Manisaspor İstiyor" kampanyası kap- a Makukula dosyası için bağış yapan destekçiler:
iz Güney : 100,00 TL
lga Güleryüz: 10,00 TL
Uzun : 15,00 TL
Samet Çamlıbel: 25,00 TL
Halil Hayta : 29,45 TL
Onur Yılmaz : 45,00 TL
Ali Emre Sözer: 10, 00 TL
Mustafa Can Ercan:100,00 TL
Cem Ercan : 100, 09 TL
Cenk Barışık : 16,00 TL
Muhammet Portokal: 25,00 TL
Şevket Enes Daloğlu: 2,80 TL
Sedat Çevik : 6,00 TL
Furkan Daş : 5,75 TL
Yunus Alkan : 5,00 TL
Ümit Toprak : 1,00 TL
Aykut Yeşil : 10,58 TL
Koray Öksüz : 11,00 TL
Muhammet
Ramiz Aktaş: 45,00 TL
Latif Caner Bağdatlı: 2.25 TL
Kemal Ataseven: 250, 00 TL
Mert Gündüz : 10,00 TL
Yakup Han Yaren: 30,00 TL
Serkan Ağay : 1,03 TL
Melih Aladağ : 7,53 TL

#Manisaspor Destek İstiyor kampanyası dahilinde imkanları ölçüsünde elini taşın altına koyan taraftarlarımıza teşekkür ederiz.

Manisaspor Kulübü Derneği
BANKA: Denizbank
ŞUBE: Manisa Sanayi Şubesi
HESAP NO: 5280-184148-355 (TRY)
IBAN: TR74 00 13 4000 0001 8414 8006 33

■ SPOR SERVİSİ

MANİSASPOR ALTYAPI SEÇMELERİ DEVAM EDİYO

● MANİSASPOR Kulübü Altyapı Seçmeleri, 1998-1999 doğumlularının seçmelerinin ardından 2000-2001 doğumluların seçmeleriyle devam etti.

Genç takımlara oyuncu kazandırmak amacıyla düzenlenen Manisaspor Kulübü Altyapı Seçmeleri, yoğun bir katılımla devam ediyor.

Altyapı teknik kadrosu nezaretinde gerçekleştirilen organizasyonda 25 Temmuz Salı günü 1998-1999 doğumluların seçmelerine 75 sporcu katılım gösterirken, bugün gerçekleştirilen 2000-2001 doğumluların seçmelerinde ise 121 sporcu yer aldı.

Manisaspor Kulübü Altyapı Seçmeleri; 27 Temmuz 'da (bugün) 09:00'da 2002-2003 doğumluların, 28 Temmuz Cuma günü saat 09:00'da 2004-2005 doğumluların seçmeleriyle devam ede

Kulüpten yapılan açıkla "Seçmelere katılmak iste sporcuların kendi yaş kat lerinin seçmelerinin yapıl gün, saat 09:00'da, Tarık Altyapı Tesisleri'nde nüfu danları ve kendi malzemeleriyle hazır olm gerekmektedir. Öte yand seçmeleri kazanan spor isimleri önümüzdeki günl açıklanacaktır. "denildi.

MANiSA B.Ş.BLD. SPOR PLASMANDA BAŞLAYACAK

3. Lig'de 2017 - 2018 kstür çekimi yapıldı. Bu rupta mücadele ede- Manisa Büyükşehir por, ilk hafta deplas- abzon temsilcisi r ile karşılaşacak.
san Doğan Milli Takım- ve Eğitim Tesisleri Orhan Saka Salonu'nda gerçekleştirilen fikstür çekimine Manisa Büyükşehir Belediyespor Asbaşkanı Orkun Şıktaş'lı da katıldı. Fikstür çekiminin ardından Manisa Büyükşehir Belediyespor'un ilk haftaki rakibi Trabzon temsilcimi Yomraspor oldu. TFF 3. Lig'de sezon 26 Ağustos 2017 Cumartesi günü oynanacak müsabakalarla başlarken, ilk yarı maçları 17 Aralık 2017 Pazar günü tamamlanacak. Liglerde 20 Ocak 2018 Cumartesi günü ikinci yarı başlayacak ve normal sezonun son maçları 5 Mayıs 2018'de yapılacak.■ SPOR SERVİSİ

TURGGUTLUSPOR-0 KOCAELi BiRLiK

Hazırlık dönemini Kartepepe kampında sürdürtüren Turgutluspor hazırlık maçıncında 2.lig temsilcisi Kocaeli Birlikspor'a 1-0 mağlup oldu.

Spor Toto 3.lig 2.grup temsilcisi Turgutluspor Kartepe kampında 2.Lig Kırmızı Grup'taki temsilcisi Kocaeli Birlikspor ile karşılaştı. Kocaeli Birlikspor'un tek golü 8.dakikada Raif Uzuner'den geldi.

YER: Kartepe Metin Oktay
HAKEMLER: Ümit Aslan, İbrahim Tokmak, Cem Koyun
KOCAELİ BİRLİKSPOR: Onur Behiç*** (Dk. 60 Batuhan Kürkan**), Mehmet*** (Dk. 71 Tayyip**), Kemal***, Muhammet Özkal***, Batuhan**** (Dk. 72 Atakan**) Yahya Kemal*** (Dk. 46 Yasin***), Emirhan**** (Dk. 66 Faruk**), Semih**** (Dk. 72 Kerem**), Emrecan*** (Dk. 63 Berke**), Raif*** (Dk. 63 Berat Aydın**), Melih***.
TURGUTLUSPOR: T han** (Dk. 65 Fadıl**), Mustafa** (Dk. 70 Muha Sezer** (Dk. 73 Tevfik** Oğuzhan** (Dk. 51 Fati Kadir** (Dk. 67 Necati** Emre** (Dk. 67 Oktay** (Dk. 65 Saffet**), Fatih* Emre), Eyüp** (Dk. 60 S
GOL: Dk. 8 Raif (Birli

■ SPOR SERVİSİ

deva tıp merkezi
DEVA TIP MERKEZİNDE
PSİKOTEKNİK
BELGESİ VERİLMEKTEDİR

MANİSA'NIN GÜR SESİ
Hürlşık
27 Temmuz 2017 Perşembe

hurisikgazetesi
Sosyal Medya Hesaplarımızdan Bizi Takip Edebilirsiniz
www.hurisikgazetesi.com

Şehzadeler sporcuları bıaşarıya doymuyor

Şehzadeler Belediyesi Gençlik Spor Kulübü sporcuları Kuşadası ve Nevşehir' de yapılan Muay Thai şampiyonalarında şampiyon olan sporcuları makamında ağırladı. Şehzadeler Belediyesi Gençlik Spor Kulübü sporcularının her geçen gün yeni bir başarıya imza attığını ifade eden Başkan Çelik, dereceye giren sporcuları ve antrenörlerini tebrik etti.

Şehzadeler Belediye Başkanı Ömer Faruk Çelik geçtiğimiz günlerde Kuşadası'nda yapılan Muay Thai Altın Kemer Şampiyonasında şampiyon olan, Şehzadeler Belediyesi Gençlik ve Spor Kulübü sporcuları Gülce Özdenli ve Beyza Nur Karabiber ile Nevşehir'de yapılan Türkiye Şampiyonasında şampiyon olarak Ağustos ayında Tayland' ta yapılacak olan Dünya Şampiyonasına katılmaya hak kazanan Damla Dinçer ve Betül Durmuş' u makamında kabul etti. Yapılan ziyarete sporcuların yanı sıra Şehzadeler Belediyesi Gençlik Spor Kulübü Başkanı Ali Özyiğit, yönetim kurulu üyesi Ahmet Demirarslan ve Muay Thai antrenörü Ediz Barış Katıldı. Şehzadeler Belediyesi Gençlik ve Spor Kulübü sporcuların ferdi branşlarda her geçen gün yeni bir başarıya imza attığını ifade eden Şehzadeler Belediye Başkanı Ömer Faruk Çelik "Şehzadeler Belediyesi Gençlik ve Spor Kulübü sporcularımız yine büyük başarılara imza attılar. Aydın, Kuşadası'nda düzenlenen profesyonel Muay Thai Altın Kemer şampiyonasına katılan sporcularımız Gülce Özdenli ve Beyza Nur Karabiber' i bugün altın kemerleri ile birlikte Belediyemizde misafir ettik. Bu başarıları nedeni ile sporcularımızı kutuluyorum, başarılarının devamını diliyorum. Bunun yanı sıra Nevşehir' de gerçekleşen Türkiye Şampiyonasında şampiyon olarak Ağustos ayında Tayland'da gerçekleşecek Dünya Şampiyonasına katılacak olan Damla Dinçer ve Betül Durmuş kardeşlerimizi de yürekten kutluyorum. Bu sporcu kardeşlerimizin eğitimlerinde çok büyük katkıları olan Ediz Barış hocamıza, antrenörlerimize, Belediye Spor Kulübümüzün Başkan ve yöneticilerine çok teşekkür ediyor, emeği geçen herkesi kutluyorum. Şehzadeler Belediyesi olarak amatör sporun her türlüsünü destekliyoruz. Ferdi Amatör Spor Branşlarında Dünya Şampiyonluğu ve Avrupa Şampiyonluğu gibi çok ciddi başarılar elde ediyoruz. Bu bağlamda tüm sporcu kardeşlerimizi kutluyorum. Bundan sonra da sporla uğraşmak isteyen genç kardeşlerimizi de Belediye Spor Kulübümüze bekliyoruz. Şehzadeler Belediyesi Gençlik ve Spor Kulübümüz bugüne kadar olduğu gibi bundan sonrada sporcularımıza kapılarını açmaya devam edecektir.

Tayland' ta yapılacak olan Dünya Şampiyonasında sporcularımızdan inşallah şampiyonluklar bekliyoruz. Tayland'ın spor salonlarında şanlı Türk Bayrağımızın dalgalanmasını ve İstiklal Marşımızın okunmasını bekliyoruz" dedi. Şehzadeler Belediye Başkanı Ömer Faruk Çelik ziyaret esnasında Muay Thai sporcuları Gülce Özdenli, Beyza Nur Karabiber, Damla Dinçer ve Betül Durmuş' a birer adet altın ve çeşitli hediyeler takdim etti. ■ HABER MERKEZİ

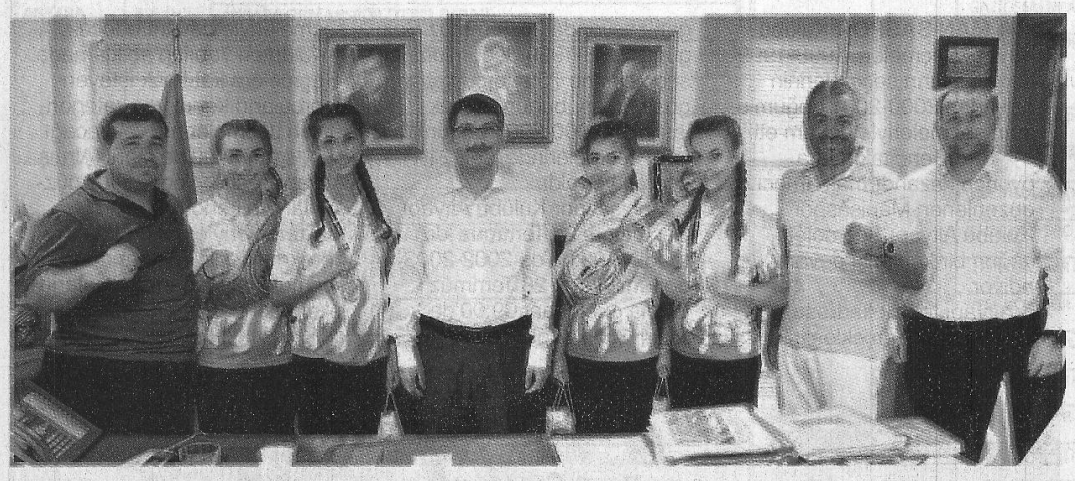

Peygamber Ocağı'na Dualarla Uğurlandılar

Manisa Büyükşehir Belediyesi Genel Sekreter Yardımcısı Yılmaz Gençoğlu, Akhisar'a bağlı Çamönü Mahallesi'nde 97/3 tertip askerler için düzenlenen asker uğurlama törenine katıldı. Askere gidecek olan gençlere Türk Bayrağı hediye ederek Büyükşehir Belediye Başkanı Cengiz Ergün'ün selamlarını ile ileten Gençoğlu, askerlere hayırlı tezkereler dileğinde bulundu.

Akhisar'a bağlı Çamönü Mahallesi'nde 97/3 tertip askerler için uğurlama töreni gerçekleştirildi. Törene Manisa Büyükşehir Belediyesi Genel Sekreter Yardımcısı Yılmaz Gençoğlu ile Akhisar Koordinatörü Doğan Ensivri de katıldı. Çamönü Mahalle Muhtarı Muhsin Demir ve mahalle sakinleri ile bir araya gelen Genel Sekreter Yardımcısı Yılmaz Gençoğlu, askere gidecek olan gençler ile birlikte yürüyüş gerçekleştirdi. Törende daha sonra askere gidecek gençler için, dualar edildi. Tüm şehitlerin ruhlarına ithafen duaların da okunduğu törende Manisa Büyükşehir Belediyesi Genel Sekreter Yardımcısı Yılmaz Gençoğlu, Türk Bayrağı hediye ederek, hayırlı tezkereler dileğinde bulundu. Manisa Büyükşehir Belediyesi Genel Sekreter Yardımcısı Yılmaz Gençoğlu, Çamönü Tarımsal Sulama Kooperatifini de ziyaret ederek Kooperatif Başkanı ve kooperatif üyeleriyle bir araya geldi. ■ HABER MERKEZİ

Öğrenciler Modern Yoldan Eğitime Gidecek

Manisa Celal Bayar Üniversitesi Muradiye Yerleşkesi'ne giden yolun güvenliğini arttırmak için çalışma yürüten Manisa Büyükşehir Belediyesi, kampüs yolunda tretuvar düzenlemesi başlattı. Yeni eğitim dönemi başına kadar tamamlanması planlanan yol, çalışmaların tamamlanmasıyla birlikte yeni ve modern bir görünüm kazanacak.

Manisa Büyükşehir Belediyesi Fen İşleri Dairesi Başkanlığı ekipleri tarafından Manisa Celal Bayar Üniversitesi Muradiye Kampüs yolu üzerinde yapılan tretuvar çalışması tüm hızıyla devam ediyor. Manisa Celal Bayar Üniversitesi Şehit Prof. Dr. İlhan Varank Yerleşkesi ile köprü arasında bulunan yol üzerinde yapılan tretuvar çalışmasında ekipler, yol duvarlarını örmeye devam ediyor. Ekipler tarafından yapılan çalışmalarda yol kenarlarındaki kaldırım ve bordür yoğun çalışma ile sürdürülüyor. Aynı zamanda yol güvenliğini de arttıracak olan çalışmaların tamamlanmasının ardından yol, sürücüler için daha güvenli hale gelecek. Yol kenarlarının belirsizliği ve yol üzerindeki CRT (kedigözü) yapımının tamamlanmasıyla sürücüler yolda daha konforlu ve güvenli seyahatlerini gerçekleştirecek. Mayıs ayında başlayan ve yaklaşık 1 milyon liralık projenin Kasım ayında tamamlanması hedefleniyor.

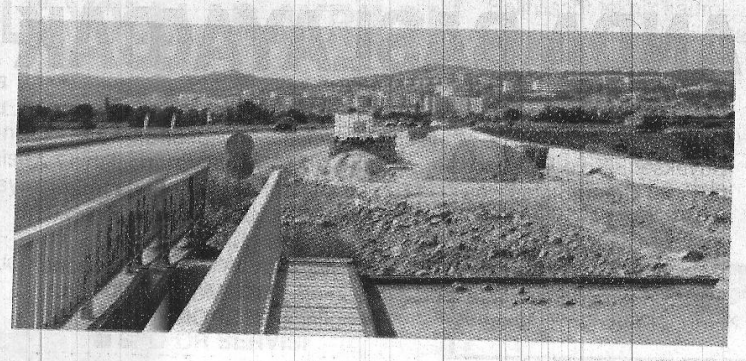

TRAFİK GÜVENLİĞİ DE SAĞLAYACAK

Manisa Büyükşehir Belediye Başkanı Cengiz Ergün, büyükşehir belediyesi olarak yapılan çalışmaların en kısa zamanda ve en iyi şekilde yapılması için çalışmaların titizlikle yürütüldüğünü belirterek, Muradiye kampüs yolu üzerinde yapılan çalışmaların da vatandaşların seyahatlerini ve güvenliklerini arttıracağını söyledi. Vatandaşların ulaşımlarında kullandıkları yolların konfor ve güvenliğini arttırmaya yönelik çalışmaların tüm hızıyla devam ettiğine dikkati çeken Başkan Ergün, "Muradiye yerleşke yolumuz da çalışma yapılmasını gerektiren bir yoldu. Yolun kenarlarında herhangi bir işaret bulunmamasından dolayı sürücüler açısından olumsuzlukların yaşanmasına imkan sağlayan bir yoldu. Zaman zaman da buralarda meydana gelen kazaları hatırlıyoruz. Vatandaşlarımız can güvenliğini sağlamaya yönelik Mayıs ayında başlatılan 'Muradiye Kampus Yolu Tretuvar Düzenlemesi Yapım İşi'nin Kasım ayına kadar tamamlanmasını hedefliyoruz" diye konuştu.

■ HABER MERKEZİ