

MANISA İLİ DEMİRCİ İLÇESİ ÇAMLICA MAHALLESİ
(459 ADA 33 PARSEL)

J21-D-23-C

01					
06					
11	D				
16					
21	22	23	24	25	

4 322 179 11

4 322 146 68

380 928 23

383 093 25

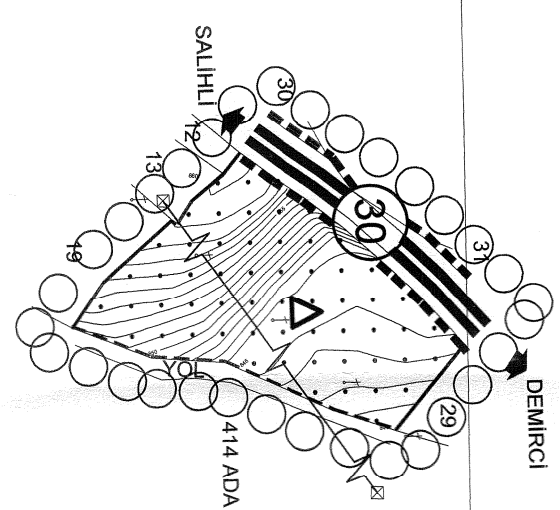

DEMİRCİ (MANİSA)
Çamlıca Mahallesi, 459 ada, 33 parselde ait
EĞİTİM TESİS ALANI
NAZIM İMAR PLANI

ÖLÇEK : 1 / 5000

GÖSTERİM

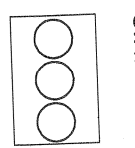

ALAN KULLANIMLARI
EĞİTİM ALANI

TEKNİK ALTYAPU

BİRİNCİ DERECE YOL
ENERJİ NAKİL HATTI

PLAN NOTLARI

1. 1/1000 ölçekli Uygulama İmar Planı onaylanmadan uygulamaya geçilemez.
2. 22.05.2015 tarihinde onaylanan Demirci İlçesi, Çamlıca Mahallesi, 459 ada 33 parselle ilişkin İmar planına esas jeolojik-jeoteknik etüt raporu dikkate alınacaktır.
3. Plan ve plan notlarında belirtilmeyen hususlarda, Demirci (Manisa) İmar Planı ile 3194 sayılı İmar Kanunu ve ilgili yönetmelik hükümleri uygulanır.

1/5000

NOT : KADASTRAL MÜDÜRLÜK TARAFINDAN İŞLENMİŞTİR

MÜHÜR
HARİTÇİ VE MÜHÜR
Oğuzhan DUMAN

KUBİLAY KANMAK
FEN İŞLERİ
Mühür

HAHİL TEKİNKER

HAHİL TEKİNKER

ITRF Koordinat Sistemindedir.

PROJEKSİYON : UTM (3)
DATUM : ITRF95(GRS80)
DATUM : ED 50
D . O . M . : 30

ŞEHİR MÜHÜRÜ

Önemli Not: Bu plan, imar planına göre hazırlanmıştır. İmar planının detayları için ilgili kurumlarla iletişime geçilmelidir. Bu planın uygulanması için gerekli izinler alınmalıdır.