Tezel GIDA
"kalite ve lezzet garantisi"
G-F TSE-ISO-EN 22000
K-Q TSE-ISO-EN 9000
TSE ISO-OHSAS TS 18001

Hizmetlerimiz

- Tabldot yemek
- Catering
- Düğün yemekleri
- Toplantı yemeği
- Kokteyl - Prolonje
- Piknik yemeği
- Garden parti
- VIP servis
- Özel yemek
- Barbekü partisi
- Kutlama partisi
- Ödül töreni
- Mezuniyet töreni
- Davet ve organizasyonlar

TEZEL GIDA A.Ş. ELGİNKAN TOPLULUĞU KURULUŞUDUR.

TEZEL GIDA MAD. İMALAT VE SATIŞ A.Ş. Organize Sanayi Bölgesi Sakarya Cad. 45030 No:10 Manisa Tel: (0236) 233 16 78 - 233 85 61 Faks: (0236) 233 54 65 info@tezelgida.com.tr

Manisa'da
Gündem
Günlük - Siyasi - Aktüel Gazete
29 Ağustos 2016 Pazartesi www.manisadagundem.com 50 Kuruş

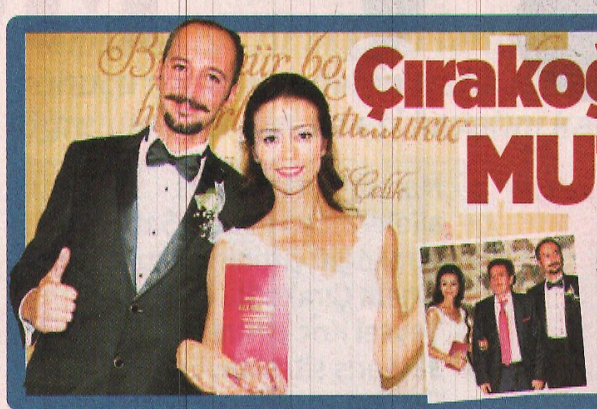

Çırakoğlu ailesinin MUTLU GÜNÜ

Manisa'nın tanınmış ailelerinden Fatma-Şaban Ali Çırakoğlu çiftinin hukukçu kızı Sinem Çırakoğlu ile Fatma-Veysel Koç çiftinin bir internet alışveriş sitesinin Ege Bölge Sorumlusu olan oğulları Eren Koç düzenlenen nikah töreniyle dünya evine girdi. 2'DE

VALİ GÜVENÇER'DEN RAHATLATAN AÇIKLAMA

FETÖ operasyonlarında Manisa'da 2 bin 209 kamu personeli görevden uzaklaştırılınca akıllara eğitimde ve emniyette personel açığı olacak mı sorusu geldi. Vali Hakan Güvençer rahatlatan açıklamayı yaptı: Sorun yaşanmayacak

GÖREVDEN UZAKLAŞTIRMADA EĞİTİM 1'NCİ SIRADA

Manisa'da Fethullahçı Terör Örgütü'ne (FETÖ) yönelik 15 Temmuz tarihinden sonra yürütülen soruşturma kapsamında toplam 2 bin 209 personel görevden uzaklaştırılırken, 213 kamu personeli ise tutuklanarak cezaevine gönderildi. 28 kamu personelin ise idari soruşturması devam ederken, 86 kamu personelinin gözaltıları devam ediyor. Görevden uzaklaştırılan kamu personeli sayısında birinci sırada 1092 kişiyle eğitim camiası, ikinci sırada 357 kişiyle emniyet, üçüncü sırada ise 201 kişiyle sağlık sektörü yer aldı.

EMNİYET MENSUPLARI DAHA ÇOK ÇALIŞIYOR

Vali Güvençer, "Emniyet teşkilatımızda görevden uzaklaştırmalar sebebiyle bir personel eksikliği yaşandığı doğrudur. Ancak eksiklikler topluma olumsuz yönde yansıyacak şekilde hissedilmiyor. Çünkü emniyet teşkilatımız gerek çalışma sistemini değiştirerek, gerekse polis ve emniyetin üst amirlerini biraz daha fazla çalışarak, gayret sarf ederek aradaki sıkıntıyı kapatıyor. Öğretmen, okul sayımız çok olduğu için, göreve geri iadeler olmasa dahi bu öğretmenlerin eksikliği bize bir telafisi olmayacak bir açıklık yaratmayacak"dedi. 7'DE

Kuşlubahçe cazibe merkezi oluyor

Şehzadeler Belediye Başkanı Ömer Faruk Çelik, Kuşlubahçe Mahallesinde yapımına geçtiğimiz hafta başlanan park alanında incelemelerde bulundu. Yapılan çalışmalarla ilgili teknik personelden bilgiler alan Başkan Çelik çalışmanın tamamlanması ile Şehzadeler' in güzel bir sosyal donatı alanına kavuşacağını ifade etti. SAYFA 4'TE

Üzümcünün gözü Rusya pazarında!

AK Parti Manisa Milletvekili Recai Berber milletvekilleri olarak Ankara'da üzüme sahip çıktıklarını belirterek, "Ekonomi Bakanlığımızın Rusya'yla ihracatın düzelmesi için sıkı takipte olduğunu gördük. Neredeyse bürokratlar karşı tarafla irtibat kuruyor. Tabi ki şu tarihte açılır, başlar diyemiyorlar. Ama her an açılabilir, her an ihracatımız başlayabilir. Umutla bekliyoruz açıkçası" dedi. SAYFA 5'TE

Her hafta temizleniyorlar

Salihli Belediyesi başlattığı uygulama ile çöp konteynerlerini önce araçlara monte edilen köpük sistemiyle temizliyor sonrasında ise kötü kokuları ve insan sağlığını olumsuz etkileyebilecek olan sinek ve çeşitli haşerelere karşı ilaçlama işlemi yapılıyor. SAYFA 4'TE

İzmir'de Manisa farkı

Manisa, onur konuğu olduğu 85'inci İzmir Enternasyonal Fuarı'nda farkını gösteriyor. Yaklaşık 2 bin metrekarelik alanda 17 ilçesini tanıtan Manisa standını ilk günden 20 bin ziyaretçi gezerken, protokol standa hayran kaldı

Bu yıl 85'inci kez kapılarını açan İzmir Enternasyonal Fuarı, onur konuğu il Manisa ile fark yaratıyor. Manisa Büyükşehir Belediyesi tarafından 2 bin metrekarelik alan üzerine kurulan ve Basmane girişi 1-A Hol'de yer alan Manisa standı, 17 ilçenin tanıtımı, tiyatro ve dans gösterileri ile imza günü ve söyleşilerle ziyaretçilerin ilgi odağı haline geldi. SAYFA 6'DA

Kurayla sera sahibi oldular

Manisa Büyükşehir Belediyesi Kırsal Hizmetler Dairesi Başkanlığı, il genelinde seracılığı geliştirmek adına başlattığı çalışma kapsamında Gördes'te sera hibesinden faydalanmak isteyen 24 çiftçiden kura yöntemi ile belirlenen 10 çiftçi sera sahibi oldu. SAYFA 8'DE

CHP'li Özel'den' Hakkari ve Şırnak KHK'yla ilçe yapılacak' iddiası

CHP Grup Başkanvekili ve Manisa Milletvekili Özgür Özel, 4 partinin ortak kararı ile Hakkari ve Şırnak'ın ilçe olmasından vazgeçildiğini ancak Hükümetin kanun hükmünde kararname ile iki ili ilçe yapma hazırlığında olduğunu iddia etti. Bu duyumları bakanlardan aldıklarını dile getiren Özel, "Hükümet Şırnak ve Hakkari'ye verdiği sözü tutsun" dedi. 7'DE

Korkunç kaza: 2 ölü!

Manisa'da bir Tır'ın karşı şeride geçerek 3 otomobile çarpması sonucu meydana gelen trafik kazasında astsubay olduğu öğrenilen bir kişi ve eşi hayatını kaybetti, 4 kişi ise yaralandı. 3'TE

Turgutlu'da 15 gözaltı

Turgutlu'da FETÖ/PYD soruşturması kapsamında 76 kişinin hesaplarına bloke koyulurken, bugüne kadar 52 kişi tutuklandı. 3'TE

13 metrelik içme suyu hattı vatandaşı sevindirdi

MASKİ Kula'nın Başıbüyük Mahallesi'nde yenilenecek olan 13 bin 400 metrelik içme suyu hattı çalışmalarına başladı. 9'DA

Çırakoğlu ailesinin MUTLU GÜNÜ

Manisa'nın tanınmış ailelerinden Fatma-Şaban Ali Çırakoğlu çiftinin hukukçu kızı Sinem Çırakoğlu ile Fatma-Veysel Koç çiftinin bir internet alışveriş sitesinin Ege Bölge Sorumlusu olan oğulları Eren Koç düzenlenen nikah töreniyle dünya evine girdi

Manisa avukatlarından Sinem Çırakoğlu ve bir internet alışveriş sitesinin Ege Bölge Sorumlusu olan Eren Koç, Manisa Bedesten Nikâh Salonu'nda gerçekleşen törenle evlendi. Nikah törenine CHP Manisa Milletvekili ve Grup Başkan Vekili Özgür Özel, Yunusemre Belediye Başkan Yardımcısı İdris Avşar, Şehzadeler Belediye Başkan Yardımcısı İsmail Önal, CHP Şehzadeler İlçe Başkanı Semih Balaban, Manisa Baro Başkanı Av. Ali Arslan, Emekli Kurmay Albay Erdoğan Erdem katıldı. Sinem ve Eren çiftinin nikahını kıyan Şehzadeler Belediye Başkan Yardımcısı İsmail Önal, evlilik cüzdanını genç çiftin nikah şahitliklerini üstlenen protokol üyeleri adına CHP Manisa Milletvekili ve Grup Başkan Vekili Özgür Özel'e takdim etti. Protokolden oluşan nikah şahitleri adına evlilik cüzdanını eline alan CHP Manisa Milletvekili Özgür Özel, "Damadımız Malatya'dan, 44, 45 peşin sıra gidiyor. Biz ilkesel olarak kimin kaç çocuk yapacağına karışmıyoruz. Ama bu kadar güzel iki insanın gönüllerince sağlıklı çocukları olsun. O çocuklar, vatana millete, bayrağa Atatürk ilke ve inkılâplarına hayırlı birer evlat olmalarını temenni ediyoruz. Gözleri ışıl ışıl parlayan bu iki güzel insana nikâh şahitliği yapmak bizim için büyük bir onurdur. Ömürleri boyunca Sinem ve Eren'in elleri birbirini hiç bırakmasın. Allah onları bir ömür boyu mutlu etsin" dedi.

Genç çiftin nikâhını kıyan Şehzadeler Belediye Başkan Yardımcısı İsmail Önal, "Her şeyden önce aranızdaki sevgi ve saygının daim olması için çaba sarf ettiğinizde yuvanız daha mükemmel olur diye inanıyorum. Ayrıca Eren Bey'den bir ricam olacak; Sinem Hanımın gözlerine bir baksın. Gözlerine baktığınızda bir ışıltı göreceksiniz. Evliliğiniz boyunca o ışıltıyı takip edin. O ışıltıyı hayatınız boyunca takip edin ve kaybetmeyin ki hayatınız boyunca hep mutlu olun" dedi. **Haber Merkezi**

Elite AL-TÜR TOUR
Nezaket Müftüoğlu SEYAHAT ACENTASI
info@eliteal-tur.com

1994 Yılı itibari ile Manisa ilinde hizmet veren AL-TÜR Araştırma Organizasyon firmamız bünyesine katılan A grubu ELITE AL-TÜR TUR Seyahat Acentemiz kurum ve firmaların bireysel ve grup olarak yapacakları;

- İş Seyahatleri
- Fuar,kongre katılımları
- Bayi ve Eğitim Toplantıları
- Yurt içi ve yurt dışı tüm havayolları uçak biletleri
- Vize işlemleri ,transfer ve araç kiralama

hizmetlerimiz için İstanbul'dan getirmiş olduğu tecrübeli ,dinamik ve çözüm odaklı ekibi ile 24 saat hizmet vermeye başlamıştır.

Kurumlarınız ve firmalarınız adına avantaj sağlayacak indirimli fiyatlarımız için taleplerinizi önemle rica ederiz.

Yarhasanlar Mah. İbrahim Gökçen Bulvarı No:46/1 Şehzadeler Manisa
Tel : 0236 234 30 35 Faks : 0236 250 25 26 Mobile:05301205035
Email: info@eliteal-tur.com - derya@eliteal-tur.com

Manisa'da
Gündem
Günlük - Siyasi - Aktüel Gazete

Namaz Vakitleri

İmsak	05:03
Güneş	06:30
Öğle	13:18
İkindi	16:57
Akşam	19:54
Yatsı	21:15

Hava Durumu

Bugün 33/21 — Yarın 33/21

Günün Sözü

Sahip olduğunuz koşulları değiştirmek için, önce farklı düşünmeye başlayın.

Tarih Sahnesinde Bugün

29/08/1521 Osmanlı orduları Belgrad'ı zaptetti.
29/08/1924 Almanya, müttefiklerce hazırlanan Dawes Planı'nı onayladı. Bu plana göre Almanya savaş tazminatı ödeyecek.
29/08/1925 Mustafa Kemal, "Milleti sevk ve idare edenlerin mesnedi ordu olmuştur" dedi.
29/08/1928 Mustafa Kemal "Milleti cehaletten kurtarmak için kendi diline uymayan Arap harflerini terk edip Latin esasından Türk harflerini kabul etmekten başka çare yoktur" dedi.

Turgutlu'da 15 gözaltı

Manisa'nın Turgutlu ilçesinde, FETÖ'ye yönelik düzenlenen operasyonda 15 kişi gözaltına alındı. Turgutlu'da FETÖ/PYD soruşturması kapsamında 76 kişinin hesaplarına bloke koyulurken, bugüne kadar 52 kişi tutuklandı. Cuma sabahı günün ilk ışıklarıyla birlikte Turgutlu İlçe Emniyet Müdürlüğü ekipleri farklı adreslere eş zamanlı operasyon yaparak, aralarında iş adamlarının da olduğu 15 şahsı gözaltına aldı. İHA

3 işadamı serbest bırakıldı

Manisa'nın Kula ilçesinde FETÖ/PDY'ye yönelik soruşturma kapsamında gözaltına alınan 3 iş adamı serbest bırakıldı. Kula'da FETÖ/PDY'ye yönelik soruşturma kapsamında geçtiğimiz hafta gözaltına alınan iş adamları Ali M., Mustafa K. ve Yavuz S., emniyetteki sorgularının tamamlanmasının ardından Kula Adliyesi'ne getirildi. 3 iş adamı, yurt dışına çıkış yasağı getirilerek adli kontrol şartı ile serbest bırakıldı. Öte yandan, Kula İlçe Emniyet Müdürlüğü'nde görevli Komiser Yardımcısı H.Ü. da açığa alındı. Daha önce de 3 komiser açığa alınmış, 1 komiser tutuklanmıştı. İHA

10 infaz koruma memuru tutuklandı

Fethullahçı Terör Örgütü'nün darbe girişimine ilişkin soruşturma kapsamında mahkemeye çıkarılan 10 infaz koruma memuru tutuklandı. Manisa Cumhuriyet Başsavcılığının darbe girişimine ilişkin başlattığı soruşturma kapsamında, sevk edildikleri adliyede adli kontrol şartıyla salıverilen 34 infaz koruma memurundan 10'u hakkında mahkemeye yapılan itirazın ardından yakalama kararı çıkarıldı. Manisa Emniyet Müdürlüğü Terörle Mücadele Şubesi ekiplerince yeniden gözaltına alınan H.D, İ.Y, A.Y, M.B, S.Ş, M.İ, T.K, A.S, H.T. ve M.S.Ö, emniyetteki işlemleri ardından adliyeye sevk edildi.Savcılık ifadelerinin ardından nöbetçi mahkemeye çıkarılan 10 infaz koruma memuru tutuklandı. Haber Merkezi

Korkunç kaza: 2 ölü!

Manisa'da bir Tır'ın karşı şeride geçerek 3 otomobile çarpması sonucu meydana gelen trafik kazasında astsubay olduğu öğrenilen bir kişi ve eşi hayatını kaybetti, 4 kişi ise yaralandı

Kaza, saat 11.30 sıralarında Manisa'nın Saruhanlı ilçesine bağlı Hacırahmanlı Mahallesi'nde meydana geldi. Edinilen bilgiye göre, Akhisar istikametinden Manisa istikametine seyir halindeki Engin D.'nin kullandığı 06 AU 8415 plakalı Tır, Saruhanlı'nın Hacırahmanlı Mahallesi kavşağı İzmir İstanbul otoyolu üzerinde henüz bilinmeyen bir nedenden dolayı karşı şeride geçti. Karşı şeride geçen Tır önce Selim Yarman'ın kullandığı 48 KU 429 plakalı araca ardından da Akif Güney yönetimindeki 34 EU 0886 plakalı araca çarptıktan sonra Engin Güven yönetimindeki 78 AG 092 plakalı aracı altına aldı. Kaza sonrası olay yerine çok sayıda 112 Acil Servis ve İtfaiye ekibi sevk edildi. Tır'ın karşı şeride geçmesiyle birlikte altına aldığı Astsubay Engin Güven yönetimindeki 78 AG 092 plakalı araçtaki Astsubay Engin Güven (39) ve eşi Süreyya Güven (36) olay yerinde feci şekilde can verdi. Araçta bulunan çiftin çocuklar Ela Güven (6) ve Arda Güven (2) ise yaralandı. Öte yandan, Tır'ın çarptığı 48 KU 429 plakalı araç sürücüsü Selim Yarman ve 34 EU 0886 plakalı araç sürücüsü Akif Güney çeşitli yerlerinden yaralandı. Yaralılar olay yerine gelen 112 Acil Servis ekiplerince çeşitli hastanelere kaldırıldı. Kazayla ilgili soruşturma başlatıldı. İHA

Hastane önündeki şüpheli valiz korkuttu

Manisa Devlet Hastanesi girişine kimliği belirsiz kişi veya kişiler tarafından bırakılan valiz, paniğe yol açtı. Bomba imha ekipleri tarafından fünye ile patlatılan valizin içinin boş olduğu anlaşılınca herkes rahatladı.

Cumartesi günü saat 13.30 sıralarında, Şehzadeler İlçesi'ndeki Manisa Devlet Hastanesi'nin giriş kapısında kırmızı renkli bir valiz gören vatandaşlar, durumu yetkililere bildirdi. Polis, valizin bulunduğu alana kimsenin geçmemesi için güvenlik şeridi çekip, caddeyi tek yönlü olarak trafiğe kapattı. Özel kıyafetlerini giyen bomba imha uzmanı, içinde bomba olma ihtimaline karşı valizi fünye ile patlattı. Fünye ile patlatılan valizin içinin boş olduğu anlaşılınca herkes rahat bir nefes aldı. **Haber Merkezi**

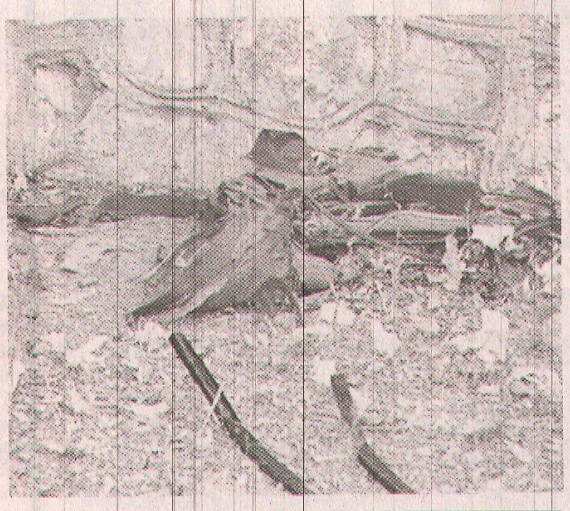

Otomobil hurdaya döndü

Manisa'nın Salihli ilçesinde otomobil ile açık kasa kamyonetin çarpışması sonucu her iki araçta bulunan sürücüler yaralandı. Edinilen bilgiye göre kaza Salihli-Alaşehir yolu Beylikli Mahallesi mevkiinde meydana geldi. Necmi Sarı (46) yönetimindeki 45 SA 1307 plakalı açık kasa kamyonet ile Sabahattin Ateş (53) yönetimindeki 06 FM 1298 plakalı otomobil çarpıştı. Kazada her iki sürücü de yaralandı. Yaralı sürücüler olay yerine gelen sağlık ekipleri tarafından Salihli Devlet Hastanesine kaldırıldı. Jandarma kaza ile ilgili soruşturma başlattı. İHA

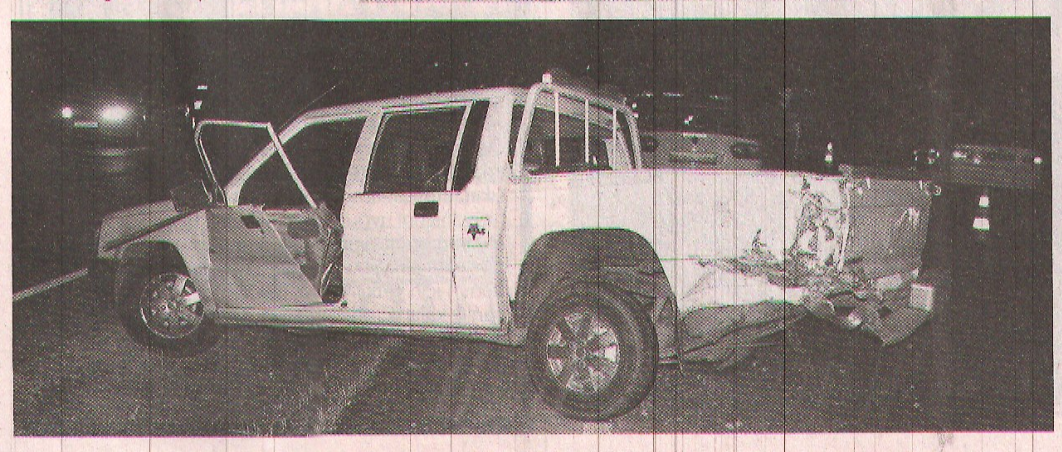

Kuşlubahçe cazibe merkezi oluyor

Şehzadeler Belediye Başkanı Ömer Faruk Çelik, Kuşlubahçe Mahallesinde yapımına geçtiğimiz hafta başlanan park alanında incelemelerde bulundu. Yapılan çalışmalarla ilgili teknik personelden bilgiler alan Başkan Çelik çalışmanın tamamlanması ile Şehzadeler'in güzel bir sosyal donatı alanına kavuşacağını ifade etti

Her gün farklı bir mahallede yapılan Belediye hizmetlerinde incelemelerde bulunan Şehzadeler Belediye Başkanı Ömer Faruk Çelik boş durmuyor. Geçtiğimiz hafta Kuşlubahçe Mahallesinde yapımına başlanan park alanında incelmelerde bulunana Şehzadeler Belediye Başkanı Ömer Faruk Çelik, yapılan çalışmalar hakkında teknik personelden bilgiler aldı. Kuşlubahçe mahallesinde ki park alanında yapılan incelemeye Başkan Çelik' in yanı sıra Belediye Meclis Üyeleri Burhan Aydemir, Mehmet Kavas, İbrahim Onaylı, Akif Özer, Şerif Gül, Ahmet Demirarslan ve Belediye Başkan Yardımcısı Bilal Demir katıldı. Şehzadeler' in her mahallesinde çalışmalar yaptıklarını ifade eden Şehzadeler Belediye Başkanı Ömer Faruk Çelik "Şehzadelerimiz de 65 mahallemizde olduğu gibi Kuşlubahçe Mahallemizde de çalışmalarımızı aralıksız olarak sürdürmeye devam ediyoruz. Şuan çalışma başlattığımız bu alan biz göreve geldiğimizde bir mezbelelikti. Öncelikli olarak çocuklarımız için çocuk oyun parkı yaptık. Hemen ardından da büyük bir proje hazırlayarak yürüyüş parkuru, dinlenme alanları ve peyzaj çalışması ile bu büyük alanı güzelleştirip güzel bir park alanına dönüştüreceğiz. Kuşlubahçe Mahallemizde bazı sokaklarda yeni parklarda yaptık. Geçtiğimiz yıl yeni yerleşim yeri olan sokaklarımıza parke taşı döşemesi ve kaldırım çalışmaları yapmıştık. Bu yılda birçok sokakta park taşı döşeme çalışması yapacağız. Kuşlubahçe Mahallemizin bütün sokaklarını güzelleştiriyoruz. Mahallede yaptığımız çalışmalarda bizlere katkı sağlayan Mahalle Muhtarımıza ve azalarına çok teşekkür ediyorum. Söz verdiğimiz gibi Kuşlubahçe Mahallemiz en güzel mahallelerimizden biri haline dönüşüyor. Yaptığımız bu çalışmalarla Kuşlubahçe Mahallemiz Şehzadelerin cazibe merkezi oluyor. Yaptığımız tüm çalışmalarımız mahalle halkımıza hayırlısı olsun. Yapması bizden, koruması da halkımızdan diyor emeği geçen herkese çok teşekkür ediyorum" dedi.

Haber Merkezi

Salihli MYO'ya yeni müdür

Manisa Celal Bayar Üniversitesi (CBÜ) Salihli Meslek Yüksek Okulu Müdürlüğü görevine Ahmetli Meslek Yüksek Okulu Müdürü Doçent Doktor İlkay Dilber atandı.

Bugüne kadar bir çok uluslararası dergi ve bilimsel toplantılarda makalesi yayımlanan ve bildirilerde bulunan Dilber, Salihli Meslek Yüksek Okulu'nu, daha çok tercih edilen bir eğitim yuvası haline getirmek istediklerini söyledi. Daha önce CBÜ İktisadi ve İdari Bilimler Fakültesi İktisat Bölümü Başkan Yardımcılığı, CBÜ İktisadi ve İdari Bilimleri Fakültesi- İktisadi Bölümü İktisadi Gelişme-Uluslararası İktisat Anabilim Dalı Başkanı, Ahmetli Meslek Yüksek Okulu Müdürü görevlerinde bulunan Dilber, il genelinde birçok önemli projede de görev aldı. 1990 yılında 9 Eylül Üniversitesi İktisat Fakültesinden mezun olduktan sonra 22 yıldır eğitim sektöründe yer aldığını kaydeden Dilber, "Salihli Meslek Yüksek Okulu'nu daha geniş bir vizyon çerçevesinde belirlediğimiz hedeflere ulaştırmak için çaba sarf edeceğiz" dedi. İHA

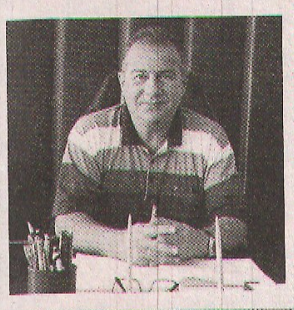

Her hafta temizleniyorlar

Salihli Belediyesi başlattığı uygulama ile çöp konteynerlerini önce araçlara monte edilen köpük sistemiyle temizliyor sonrasında ise kötü kokuları ve insan sağlığını olumsuz etkileyebilecek olan sinek ve çeşitli haşerelere karşı ilaçlama işlemi yapılıyor.

Salihli Belediyesi Temizlik İşleri Müdürlüğü ekipleri tarafından her hafta periyodik olarak köpükle temizlenen çöp konteynerleri özel cihaz kullanılarak ilaçlanıyor.

Temizlik İşler Müdürlüğü ekiplerince yürütülen ve ilk olarak şehir merkezinde bulunan çöp konteynerlerinde başlatılan ilaçlama ve dezenfekte çalışmasının tüm mahallelerde kesintisiz olarak sürdürüleceği açıklayan Belediye Başkanı Zeki Kayda, "Çöp konteynerleri, ekiplerimiz tarafından önce köpükle yıkanıyor ve ilaçlanarak dezenfekte ediliyor. İnsan sağlığı kadar çevre için de önemli olan bu uygulama sayesinde karasinek ve diğer haşerelerden kaynaklanan salgın hastalıkların önüne geçilerek ilçenin daha temiz bir çevre ile görünüme kavuşturulması amacıyla çalışıyoruz. Halkımızın sağlığını doğrudan ilgilendiren temizlik konusunda belediye olarak titizlikle görev yapıyoruz" diye konuştu.

Temizlik İşleri Müdürlüğü bünyesinde hizmet veren bütün çöp toplama araçlarına köpük tankları monte edildiğini belirten Başkan Kayda, "Önceden toz kireç kullanılarak yapılan dezenfekte işlemi çöp konteynerlerini deforme ettiği ve çürüttüğü için köpük temizleme sistemi kullanıyoruz." dedi. İHA

Çökelek sokakları parke taşı ile kaplandı

Manisa Büyükşehir Belediyesi ile Salihli Belediyesi'nin ortak sürdürdükleri mahallelere yönelik parke taşı döşeme işlemi Çökelek Mahallesinde de başladı. Parke taşı döşendikten sonra sokak aralarındaki yolların güzel bir görünüme kavuştuğunu söyleyen Çökelek Mahalle Muhtarı Mevlüt Kılınç, "Manisa Büyükşehir Belediyesi olsun Salihli Belediyesi olsun verdikleri sözü tuttular. Kış mevsimi gelmeden, mahallemizin ana ve ara sokaklarına parke taşı döşemeye başladılar. Mahalle sakinlerimiz böylece kışın çamurdan, yazın tozdan kurtulmuş olacaklar. Yıllardır yapılamamış olan yollarımız Salihli Belediyesi Kırsal Hizmetler Müdürlüğü ekipleri tarafından söz verilen günde yapılmaya başlandı. Yapılan bu hizmetlerden dolayı Manisa Büyükşehir Belediye Başkanı Cengiz Ergün ve Salihli Belediye Başkanı Zeki Kayda'ya, mahalle adına teşekkür ediyorum." dedi. İHA

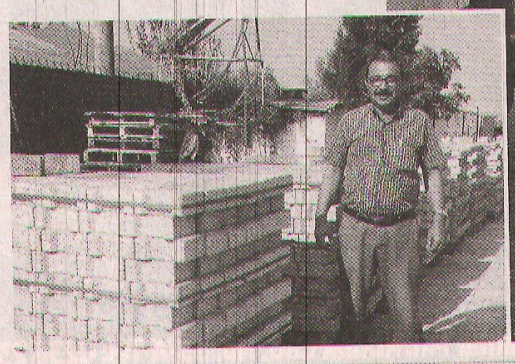

YURTTAN VE DÜNYADAN

Kurbanlık fiyatları açıklandı

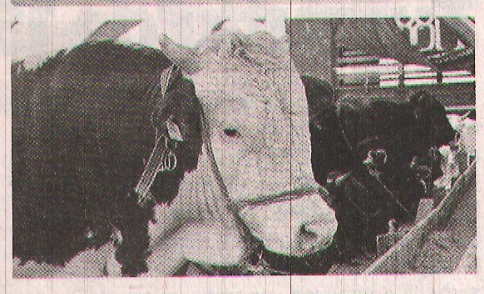

Türkiye Ziraat Odaları Birliği (TZOB) Genel Başkanı Şemsi Bayraktar, bu yıl kurban döneminde hayvan fiyatlarının büyükbaşta 2 bin 850 lira ile 15 bin 200 lira arasında, küçükbaşta ise 450 lira ile bin 700 lira arasında değişeceğini söyledi

TZOB Genel Başkanı Şemsi Bayraktar, TZOB Genel Merkezi'nde düzenlenen basın toplantısında bu yılki kurbanlık fiyatları, kurbanlık hayvan varlığı ve üreticilerin beklentilerine ilişkin açıklamalarda bulundu.

Ziraat Odalarından alınan bilgilere göre, bu yıl kurban döneminde hayvan fiyatlarının illere ve canlı ağırlığa göre farklılık gösterdiğine dikkat çeken Bayraktar, "Büyükbaşta 2 bin 850 lira ile 15 bin 200 lira arasında, küçükbaşta ise 450 lira ile bin 700 lira arasında değişeceği canlı ağırlık fiyatının da büyükbaş hayvanlarda kilogram başına 14 ile 22 lira arasında, küçükbaşta kilogram başına 11 lira ile 20 lira arasında olacağı tahmin edilmektedir. Görüldüğü gibi kilogram fiyatı, büyükbaşta inek, düve, tosun olmasına, küçükbaşta koyun, keçi olmasına ve illere göre büyük farklılıklar arz etmektedir. Bayram yaklaştıkça gerçekleşecek taleple bu fiyatlar değişebilecektir" şeklinde konuştu.

Ülke ortalaması göz önüne alındığında, büyükbaş hayvanların canlı kilogram fiyatının 16 lira 80 kuruş, küçükbaş canlı kilogram fiyatlarının ise 14 lira 80 kuruş olduğunu belirten Bayraktar, "Büyükbaş hayvan fiyatları, satışların en fazla olduğu üç büyük ilimizden, İstanbul'da Avrupa yakasında 15 lira 50 kuruşla 18 lira, Anadolu yakasında 18 lira ile 20 lira, Ankara'da 16 lira ile 18 lira, İzmir'de 15 lira 50 kuruş ile 16 lira 50 kuruş arasında değişmektedir. Küçükbaş hayvan fiyatları ise canlı kilogram olarak, İstanbul'da Avrupa yakasında 15 lira ile 16 lira, Anadolu yakasında 18 lira ile 19 lira, Ankara'da 14 lira ile 16 lira, İzmir'de 12 lira ile 18 lira düzeyinde seyretmektedir" diye konuştu.

"Fiyatlarda ciddi bir artış olmadı"

"Ülke ortalamasında fiyatlar, geçen yıla göre, büyükbaşta yüzde 8,9, küçükbaşta ise yüzde 9,1 oranında artmıştır" diyen Bayraktar, Temmuz ayı itibarıyla yıllık enflasyonun yüzde 8,79 düzeyinde gerçekleştiği göz önüne alındığında fiyatlarda ciddi bir artış olmadığını kaydetti.

2016 yılında da en az 850 bin büyükbaş, 2,7 milyon küçükbaş olmak üzere 3 milyon 550 bin civarında hayvan kesileceğini tahmin ettiklerini kaydeden Bayraktar, "Bu tahminle, bu yıl, kurbanlıklar için halkımızın ödeyeceği tutarın 7 milyar 535 milyon lirayı bulacağını hesaplıyoruz. Gıda, Tarım ve Hayvancılık Bakanlığımızdan yapılan açıklamada şu an itibarıyla kurbanlık vasfı taşıyan 1 milyon 200 bin büyükbaş, 3 milyon 780 bin küçükbaş hayvanımız olduğu ifade edilmektedir. Bu demektir ki Kurban Bayramı'nda kesileceğini tahmin ettiğimiz büyükbaş hayvan sayısından 350 bin, küçükbaş hayvan sayısından 1 milyon 80 bin baş daha fazla kesilebilecek nitelikte kurbanlık hayvan mevcudumuz vardır. Bu durum vatandaşlarımızın kurbanlık hayvan bulmada sıkıntı yaşamayacaklarını göstermektedir. Ziraat Odalarımızla yaptığımız görüşmeler de bu görüşü destekler niteliktedir. Üreticilerimizin elinde yeterli sayının üzerinde kurbanlık hayvan vardır. Kimsenin, 'hayvan bulabilir miyim acaba' diye bir endişe yaşamasına gerek yoktur. Bu yıl da geçmiş yıllardaki gibi kurbanlık ithal edilmemesi, üreticilerimizin ellerindeki hayvanları satması, mağduriyet yaşamalarının önüne geçilmesi açısından yerinde bir uygulama olmuştur. Bu aynı zamanda hayvancılığımız açısından da önemli bir gelişmedir. Böylesine önemli bir dönemde, onca ithalat söylemlerine rağmen, kurbanlık ihtiyacının ülke içinden karşılanacak şekilde bir üretimin yapılabilmiş olması da gelecek açısından bize umut vermektedir" dedi.

Tatil süresinin uzun olmasından dolayı üreticilerin satış kaygısına değinen Bayraktar, şunları kaydetti:

"Görüldüğü üzere geçen yılki talebin üzerinde kurbanlık hayvan mevcudumuz bulunmaktadır. Yine de üreticilerimiz, bu yıl bayram tatilinin çok uzun olması nedeniyle, birçok kişinin tatili tercih edip, kesim yapmayacakları, bunun da satışları olumsuz etkileyeceğini düşünmekte bu konuda endişe yaşamaktadırlar. İnşallah bu endişe yersiz çıkar, üreticilerimiz emeklerinin karşılığını alır ve hayvanlarını uygun fiyata satarlar. Et ve Süt Kurumu'nun bu hayvanları bayram sonrasında uygun bir fiyata alması üreticimiz açısından çok önemlidir. Bunun için yetkililerden beklentimiz, elinde kurbanlık kalan üreticilerimize yönelik belirleyecekleri alım fiyatlarını, maliyetlerin yanı sıra yapılan ek masrafları da dikkate alarak kurbana özel belirlemeleridir."

Ekonomi

BİST	DOLAR	EURO	ALTIN
77.120	2,95	3,31	125.63

PAMUK FİYATLARI
STANDART PAMUK-1 2,20
HAFİF BENEKLİ PAMUK-1 -
STANDART PAMUK-2 -
Ç.KURU ÜZÜM FİYATLARI
EN AZ 3,10 EN ÇOK 3,70

Üzümcünün gözü Rusya pazarında!

AK Parti Manisa Milletvekili Recai Berber milletvekilleri olarak Ankara'da üzüme sahip çıktıklarını belirterek, "Ekonomi Bakanlığımızın Rusya'yla ihracatın düzelmesi için sıkı takipte olduğunu gördük. Neredeyse bürokratlar karşı tarafla irtibat kuruyor. Tabi ki şu tarihte açılır, başlar diyemiyorlar. Ama her an açılabilir, her an ihracatımız başlayabilir. Umutla bekliyoruz açıkçası" dedi.

Üzümün geleceğiyle ilgili görüşmenin hem Manisa, hem Türkiye için hayırlı olmasını temenni eden Şehzadeler Ziraat Odası Başkanı Mustafa Kaçire, bu tür toplantıların Manisa için olumlu neticeler vereceğine inandığını belirtti. Recai Berber'in her zaman yanlarında olduğunu ifade eden Kaçire, "Recai Bey özellikle tarım konusunda her zaman yanımızdadır. Kendisine verdiği desteklerden dolayı teşekkür ediyorum" dedi.

Üzüm ve zeytinin sadece Manisa'nın değil Türkiye'nin en önemli ürünlerinden biri olduğunu kaydeden AK Parti Manisa Milletvekili Recai Berber, "Dünyada söz sahibiyiz. Geçtiğimiz yıllarda değişik sebeplerle güzel yıllar yaşadık. Özellikle bizim kültürümüzde, geleneğimizde güzel bir söz vardır. Allah kimseyi bulduğundan geri bırakmasın, gördüğünden bırakmasın diye. Şimdi insanımız geçen sene 5 liraya üzüm satınca bunu bir kere gördük. Dolayısıyla bu arada maliyetlerdeki artışlarla beraber üzümünde en az 4-5 lira civarında olması beklentisi zaten vardı. Ancak hem dünyadaki konjonktür, hem de arz noktasındaki bir takım fazlalıklar bu şekilde kamuoyuna yansıtılması tabi ürün hasadının da başlamasıyla beraber fiyat konusunda açıkça bir sıkıntı oluştu" diye konuştu.

"FİYATTA YAŞANAN SIKINTI GEÇİCİ"

Fiyat konusunda yaşanan sıkıntıların geçici olduğunun altını çizen Berber, sözlerini şöyle sürdürdü: "Genellikle sezonun başında daha düşük bir fiyat olur, peyderpey artardı. Ama biz bunun tam tersini yaşadığımız yılda oldu. Geçtiğimiz yıl sezonda en yüksek fiyattı, o fiyatı da beğenmeyenler, daha da iyi olur diyenler, daha sonra birtakım sıkıntılar nedeniyle o sezondaki fiyatı dahi bulamama durumu oldu. 5-6 liralardan işlem gören üzüm aradan 4-5 ay geçtikten sonra o fiyatların gerisine geldi. Dolayısıyla bu her yıl kendine özgü durumlar ortaya çıkarıyor. Tabi biz bu işe köklü çözüm bulmak zorundayız. Bununla ilgili hem Tarım Bakanımızla, hem de Ekonomi Bakanımızla girişimler yapıyoruz."

"ÜZÜMDE KÖKLÜ ÇÖZÜM SAĞLAMAMIZ LAZIM"

Rusya'nın tam olarak açılmamasının da yaşananları etkilediğini vurgulayan Berber, "Geçtiğimiz yıllarda sofralık üzüm ihracatında çok büyük gelişmeler olmuştu. Sadece Rusya'ya geçen yıl 110 bin ton sofralık üzüm sattık. Bu aşağı yukarı 30-40 bin ton çekirdeksiz kuru üzüme tekabül eder. Bunun yanı sıra Avrupa'ya 80-100 bin ton sattık. Diğer ülkelere 250 bin ton sofralık üzüm satıyoruz. Sofralık üzümde yarı yarıya düşüş demek vatandaşın bunu çekirdeksiz kuru üzüme çevirmesi demektir. Kuru üzüm arzını biraz daha etkilemiş olacak. Bunun için Rusya'yla ilişkilerin hızlı bir şekilde yürütülmesi gerekiyor. Ekonomi Bakanlığımızın Rusya'yla ihracatın düzelmesi için sıkı takipte olduğunu gördük. Neredeyse bürokratlar karşı tarafla irtibat kuruyor. Tabi ki şu tarihte açılır, başlar diyemiyorlar. Ama her an açılabilir, her an ihracatımız başlayabilir. Umutla bekliyoruz açıkçası. Yaşanan krizi fırsat bilip fındıkta olduğu gibi, başka bir üründe olduğu gibi üzümde köklü çözüme kavuşturmamız lazım. Milletvekilleri olarak Ankara'da üzüme sahip çıkacağız." dedi. İHA

İzmir Fuarı'nda Sultaniye Üzüm'e BÜYÜK İLGİ

Bu yıl 85'inci kez kapılarını açan İzmir Enternasyonal Fuarı'nda onur konuğu il olan Manisa'nın standında bulunan devasa büyüklükteki üzüm salkımına vatandaşlar yoğun ilgi gösteriyor. İzmir Enternasyonal Fuarı'nda, 2 bin metre karelik alanda, turizmden tarıma, el işlerinden, kültürel faaliyetlere kadar tanıtımı yapılan Manisa standının en ilginç ürünlerinden biri de Sultaniye üzümünü temsilen yapılan devasa büyüklükteki üzüm salkımı oldu. Üzüm salkımıyla fotoğraf çektiren vatandaşlar, Sultaniye üzümü hakkında bilgi aldı. Sarıgöl, Alaşehir, Salihli, Ahmetli, Saruhanlı yörelerinde yetiştirilen Sultaniye üzümlerinin İzmir Enternasyonal Fuarı'nda tanıtma imkanı bulduklarını belirten Sarıgöl Belediye Başkanı Necati Selçuk,'' Başta İzmir Büyükşehir Belediye Başkanı Azizi Kocaoğlu'na, Manisa Büyükşehir Belediye Başkanımız Cengiz Ergün'e bu tanıtım imkanını verdikleri için teşekkür ederim. Sarıgöl, üzümün başkenti. Bu vesile ile üzümlerimizi tanıtma imkanı bulduk. Gerçekten çok yararlı oldu. Emeği geçenlere teşekkür ederim.'' dedi. İHA

KÜMRU DURAĞI
Belinay Cafe
Cem ALTUN
0535 335 19 95
1. Anafartalar Mh. Hükümet Cd. 43/A
Eski Emekliler Parkı Yanı

DAYEN OTOMOTİV
OTO YEDEK PARÇA İTH.İHR.TİC.SAN.LTD.ŞTİ.
Çilli Hasan & Özkan OCAK
Adres: Kenan Evren San.Sit. 5311 Sk. No:37/A
Tel: (0236) 233 20 22 - 233 43 98
Fax: (0236) 233 42 78
GSM: (0532) 263 60 15 - (0533) 412 58 84
E-mail: dayenotomotiv@hotmail.com
Web: www.dayenotomotiv.com
CHEVROLET Volkswagen SEAT
Orjinal ve Yan Sanayi Yedek Parçaları

YILDIZ OTOMOTİV YEDEK PARÇA
Erman PAÇACIOĞLU
Kenan Evren Sanayi Sitesi 5311 Sok. No: 26/B MANİSA

ÇAMUROĞLU SİGORTA
Aracılık Hizmetleri Ltd. Şti.
Hüseyin MERİÇ
Peker Mahallesi Belediye Caddesi No: 44/A Şehzadeler / MANİSA
Tel: 0 236 232 22 02
Fax: 0 236 232 22 02
Gsm: 0 533 703 40 93
Gsm: 0 546 746 41 39
www.camuroglusigorta.com
sigorta@camuroglusigorta.com
meric@camuroglusigorta.com

ULUS 2 RENT A CAR
Tüm Araçlarımız Rent A Car Kaskoludur
7/24 Hizmetinizde
Ayhan YILDIRIM 0.535 044 92 74
Ünal KARABAŞ 0.506 161 27 02
Arda Mh. kenzi Cd. No:19/A Şehzadeler/MANİSA

ALTINBAŞAK ev yemekleri
Tel: 0.236 238 09 35
Gsm: 0.530 927 81 00
Peker Mh. 1707 Sk. No.: 6/A MANİSA

Behzat'ın Yeri
Söğüş - Çorba - Izgara
Lezzetin Yeni Adresi
Alo Paket 0 551 795 45 00
Yarhasanlar Mah. 2318 Sok No:10/A Manisa

MAGNESIA Doğaltaş
Deniz KANİNA
Cep: 0532 730 41 42 - Tel & Faks: 0236 222 22 99
Adres: 2. Anafartalar Mah. Mimar Sinan Bulv. No:50 / A (Yeni Otogar Kavşağı) / MANİSA
Email: denizkanina@magnesiadogaltas.com
www.magnesiadogaltas.com

EMLAK TİCARET
"Alternatif Ararken Kaybolmayın"
EMLAK TİCARET
M. Serdar HÜNCAN
Tel: 0236 231 29 20 - Gsm: 0532 264 93 80
Peker mh. Belediye cad. No:28/B MANİSA

HAYAT EMLAK
Oto Kiralama
Rıdvan ÖZAKİ
0532 173 92 07
Ayni Ali Mh. 3306 Sk. No: 3/B Yunusemre - MANİSA
Malta Garanti Bankası Ara Sokağı

DEĞİŞİM
ELEKTRİK - ELEKTRONİK TAAHHÜT - TESİSAT - AYDINLATMA TOPTAN - PERAKENDE SATIŞ
HER TÜRLÜ AVİZE ÇEŞİDİ BULUNUR.
MERKEZİ SİSTEM UYDU MONTAJI YAPILIR.
GÖRÜNTÜLÜ ZİL KONUŞMA SİSTEMİ MONTAJI YAPILIR.
UYDU KURULUMU
ELEKTRİK & ELEKTRONİK ARIZA İŞLERİ YAPILIR.
Ayni Ali Mh. Tevfikiye Cd. No: 56/A - Yunusemre/Manisa
Cep: 0537 732 53 64
Tel&Fax: 0236 231 61 20
E-mail: degisim.elektrik@hotmail.com
Şaban ARPA

K.V.K. & genpa
Yetkili Bayii
mizan İLETİŞİM
Özcan ÇELEBİ
0 531 730 37 37
Tel: 0236 222 26 26
Yarhasanlar Mah. Konak Cad. No: 58/A MANİSA

Manisa'da Gündem
Günlük - Siyasi - Aktüel Gazete
29 Ağustos 2016 Pazartesi Yıl: 6 Sayı: 2045 Yerel - Süreli Yayın

İmtiyaz Sahibi
İsmail Burak KOŞAR
S. Yazı İşleri Müdürü
Eda Nur PEKCAN

İstihbarat: Aytaç KUMBARACIOĞLU
Nermin UÇTU
Spor Müdürü : Mahmut ASLAN
Sayfa Editörü : Volkan ATAM

Yönetim Merkezi:
Akıncılar Mahallesi 2703 Sokak No:22/A MANİSA
Telefon: (0.236) 235 00 45 (pbx) - Faks: (0.236) 235 02 45
www.manisadagundem.com - bilgi@manisadagundem.com
Basıldığı Yer: Set Ofset Matbaacılık Hizmetleri
Güzelyurt Mahhallesi 5781 Sk. No:18/A
Tel: (0.236)233 35 89
Lider Dağıtım: (0.236) 238 46 41 Abonelik Ücreti: 6 Aylık 75 TL - 1 Yıllık 140 TL

Zayi İlanı 10 TL.

Gazetemiz basın meslek ilke ve kurallarına uymaya söz vermiştir. Yazıların hukuki sorumluluğu yazarlarına aittir.

İzmir'de Manisa farkı

Manisa, onur konuğu olduğu 85'inci İzmir Enternasyonal Fuarı'nda farkını gösteriyor. Yaklaşık 2 bin metrekarelik alanda 17 ilçesini tanıtan Manisa standını ilk günden 20 bin ziyaretçi gezerken, protokol standa hayran kaldı

Bu yıl 85'inci kez kapılarını açan İzmir Enternasyonal Fuarı, onur konuğu il Manisa ile fark yaratıyor. Manisa Büyükşehir Belediyesi tarafından 2 bin metrekarelik alan üzerine kurulan ve Basmane girişi 1-A Hol'de yer alan Manisa standı, 17 ilçenin tanıtımı, tiyatro ve dans gösterileri ile imza günü ve söyleşilerle ziyaretçilerin ilgi odağı haline geldi. Fuarın resmi açılış töreninin ardından Salihli Belediye Başkanı Zeki Kayda, Turgutlu Belediye Başkanı Turgay Şirin, Selendi Belediye Başkanı Nurullah Savaş, Kula Belediye Başkanı Hüseyin Tosun ve Sarıgöl Belediye Başkanı Necati Selçuk ile birlikte standı gezen ve vatandaşlarla sohbet eden Manisa Büyükşehir Belediye Başkanı Cengiz Ergün, fuarı gezen vatandaşlarla hatıra fotoğrafı da çektirdi.

Fuarda fark yaratan Manisa standının yanı sıra Manisa Büyükşehir Belediye Başkanı Cengiz Ergün de, ilgi odağındaydı. İzmir enternasyonal Fuarı'nda yer alan diğer stantları da gezen Başkan Ergün'e vatandaşlar yoğun ilgi gösterdi. Öte yandan İZFAŞ'tan alınan bilgilere göre Manisa standını fuarın ilk gününde 20 binin üzerinde ziyaretçinin gezdiği belirtildi. Fuarın kurulmasında emeği geçen herkese teşekkür eden Manisa Büyükşehir Belediye Başkanı Cengiz Ergün, Manisa'yı en iyi şekilde tanıtmanın çabasında olduklarını vurguladı. Başkan Ergün, stantta yer alan Manisa'nın 17 ilçe belediyesine ve başkanlarına da teşekkür etti.

PROTOKOL HAYRAN KALDI

Manisa'nın onur konuğu il olduğu 85'inci İzmir Enternasyonal Fuarı'nda, Manisa Büyükşehir Belediyesi tarafından hazırlanan ve Manisa'yı 17 ilçesiyle en güzel şekilde tanıtan 2 bin metrekarelik Manisa standı, Bakan, Bakan Yardımcıları ve İzmir Protokolünü ağırladı. Konuklarına mini bir Manisa turu attıran dev stant ilgi odağı olurken, Manisa Büyükşehir Belediyesi Konservatuvarı Halkoyunları ekibi de, hazırladıkları muhteşem gösteriyle gönülleri fethetti. Kula evleri, jeoparkı, Ağlayan Kaya, Alparslan Türkeş Köprülü Kavşağı, Sart Harabeleri gibi 17 ilçenin tüm güzelliklerin yer aldığı Manisa standını ilgiyle gezen Bakan Özlü, emeği geçen herkesi tebrik etti. **Haber Merkezi**

Manisa standında ANADOLU ATEŞİ

Bu yıl 85'inci kez kapılarını açan İzmir Enternasyonal Fuarı'nın onur konuğu Manisa, dünyaca ünlü Türk dans topluluğu Anadolu Ateşi'ni ağırladı.

Manisa'nın onur konuğu il olduğu 85. İzmir Enternasyonal Fuarı'nda Manisa standı, Anadolu Ateşi Dans Topluluğu'nu ağırladı. Anadolu Ateşi'ni Manisa standı ziyaretçileriyle buluşturan Manisa Büyükşehir Belediyesi, konuklarına unutulmaz anlar yaşattı. Manisa Büyükşehir Belediye Başkanı Cengiz Ergün, eşi Şeyda Ergün ve Büyükşehir Belediyesi protokolü ile stant ziyaretçileri, Anadolu Ateşi'nin gösterilerini ilgiyle izledi. Çok sayıda dansçının performans sergilediği, kendilerine özgü ritim, dans ve kostümleriyle dikkat çeken ve ününü dünyaya duyurmuş olan dans grubu Anadolu Ateşi, resmi açılış töreninin ardından müthiş bir performans sergiledi. Roman, Kafkas, Zeybek, Horon şovlarıyla izleyenlere keyifli anlar yaşatan Anadolu Ateşi, izleyenlerin yalnızca gözlerine değil kulaklarına da hitap etti ve Manisa standına renk kattı. **Haber Merkezi**

Akhisar'da 19 km'lik asfalt çalışması

Manisa Büyükşehir Belediyesi, Akhisar-Hasköy arası grup yollarında 19 kilometrelik asfalt çalışması gerçekleştirdi.

Manisa Büyükşehir Belediyesi, Akhisar'da asfalt çalışmalarını sürdürüyor, toz toprak yollar asfalta kavuşuyor. Bu kapsamda Akhisar ile Hasköy arası grup yolları asfaltlandı. Manisa Büyükşehir Belediyesi Ulaşım Dairesi Başkanı ve Yol Şube Müdürlüğü görevini yürüten Fevzi Demir, Büyükşehir Belediyesi Akhisar Koordinatörü Doğan Ensivri ile birlikte asfaltlanan yolları inceledi. Manisa Büyükşehir Belediye Başkanı Cengiz Ergün'ün 2016 yılında il genelinde işaret ettiği 2 bin 500 kilometre hedefini gerçekleştirmek için tüm ekiplerin sahada özveriyle çalıştığını belirten Ulaşım Dairesi Başkanı ve Yol Şube Müdürü Fevzi Demir, Akhisar'da 19 kilometrelik grup yollarında asfalt çalışmasının tamamlandığını söyledi. Demir, yenilenen yolların Akhisar halkına hayırlı olmasını diledi. **Haber Merkezi**

Manisa'nın onur konuğu il olduğu ve bu yıl 85'inci düzenlenen İzmir Enternasyonal Fuarı, törenle kapılarını açtı. Fuarın açılış töreninde konuşan Manisa Büyükşehir Belediye Başkanı Cengiz Ergün, yerli ve yabancı katılımcılara Manisa'yı anlattı

Manisa'nın onur konuğu olduğu fuar açıldı

İzmir Büyükşehir Belediyesi ev sahipliğinde İZFAŞ tarafından düzenlenen İzmir Enternasyonal Fuarı, 85'inci kez kapılarını açtı. Manisa'nın onur konuğu il olduğu fuarın açılış törenine Bilim Sanayi ve Teknoloji Bakanı Dr. Faruk Özlü, Ekonomi Bakan Yardımcısı Fatih Metin, İzmir Valisi Erol Ayyıldız, Manisa Valisi Mustafa Hakan Güvençer, CHP Genel Başkan Yardımcısı Selin Sayek Böke, Manisa Büyükşehir Belediye Başkanı Cengiz Ergün, milletvekilleri, onur konuğu ülke Malezya Büyükelçisi Abd Razak Bin Abdul Wahab, Zorlu Holding Yönetim Kurulu Başkanı Ahmet Nazif Zorlu, 42 ülkenin üst düzey temsilcisi, işadamları ve çok sayıda davetli katıldı.

Manisa Büyükşehir Belediyesi Konservatuvarı Dans Topluluğu, sergiledikleri oyunlarla davetliler tarafından büyük beğeni aldı. Ardından törenin açılış konuşmasını yapmak üzere İzmir Büyükşehir Belediye Başkanı Aziz Kocaoğlu kürsüye davet edildi. İzmir Enternasyonal Fuarı'ndan tüm dünyaya barış ve sevgi mesajları verdiklerini belirten Kocaoğlu, fuara emek veren herkese teşekkür etti.Kocaoğlu'nun konuşmasının ardından Malezya Matrade CEO'su Dato'Dzulkifli Mahmud konuşma yaptı. Böylesi önemli bir organizasyonda yer almaktan duyduğu mutluluğu ifade eden Mahmud, onur konuğu Manisa'yla birlikte bu önemli fuarda bulunmaktan onur duyduğunu dile getirdi.

Daha sonra onur konuğu il Manisa Büyükşehir Belediye Başkanı Cengiz Ergün kürsüye davet edildi. Tarih ve kültür şehri Manisa'dan sevgi ve selamlar getirdiğini ifade eden Başkan Ergün, "85. İzmir Enternasyonal Fuarı'nın onur konuğu ilinin Belediye Başkanı olarak hepinizi sevgiyle selamlıyor, İzmir Enternasyonal fuarının ülkemiz, İzmir'imiz ve Manisa'mız adına hayırlı olmasını diliyorum. Burada bulunmaktan ve sizlerle bir arada olmaktan dolayı mutluyum. Barışın, birlik ve beraberliğin en güzel sembollerinden olan bu önemli fuarda yer almaktan Manisa'mız ve şahsım adına mutluluk duyuyorum. Ülkemizin 15 Temmuz'da yaşadığı hain darbe girişiminin ardından birlik ve beraberlikle bu girişimi püskürten yüce Türk Milleti, ülkesi için nasıl cansiperane mücadele ettiğini hem Fethullahçı Terör Örgütü'ne, hem de tüm dünyaya göstermiştir" dedi.

YAŞANABİLİR MANİSA İÇİN ÇALIŞIYORUZ

Manisa'nın Bereketli Gediz Ovası üzerinde, Spil Dağı'nın eteklerinde kurulu nüfus bakımından İzmir'den sonra Ege Bölgesi'nin 2. büyük ili olduğunu aktaran Başkan Ergün, "3 kıtaya hükmetmiş Osmanlı İmparatorluğu'nun cihan padişahları II. Murad, Fatih Sultan Mehmet, Kanuni Sultan Süleyman, II. Selim, III. Murad, III. Mehmet ve I. Mustafa, şehzadelik dönemlerini Manisa'da geçirmişlerdir. Bu nedenle ilimiz 'Şehzadeler Şehri' olarak anılmaktadır. Manisa Büyükşehir Belediyesi olarak bu önemli ve güzide şehrimizin çıtasını daha yukarılara taşımak için altyapı ve üst yapı, yeşil alan, sosyal alanlar, katı atık bertaraf ve atık su arıtma tesisleri gibi milyonlarca liralık yatırım yaparak, gelecek nesillere çağdaş, yaşanabilir bir Manisa bırakmak için çalışıyoruz" diye konuştu.

MANİSA 2 BİN METREKARELİK ALANDA TANITILIYOR

Köklü geçmişi, gelişen sanayisi, tarımı, tarihi ve turistik güzellikleriyle Ege Bölgesi'nin ve ülkemizin parlayan yıldızı olan Manisa'yı bir asıra yaklaşan böylesi önemli bir organizasyonda tanıtacak olmanın heyecanını yaşadıklarını ifade eden Başkan Ergün, "Yaklaşık 2 bin metrekarelik alanda kurulu standımızda geçmişten günümüze Manisa'mızı göreceksiniz. Manisa'mızın UNESCO tarafından İnsanlığın Somut Olmayan Kültürel Mirası listesine aldığı 5 asırlık Mesir Macunu'nu, Manisa Tarzanı'nı, Ağlayan Kaya Niobeyi, Aigai antik kentini, mitolojik dönem Manisa'mızı, Anemon Lalesini, Yılkı Atlarını, Tarihi camilerimizi, medreselerimizi, şehrimize kazandırdığımız Alparslan Türkeş Köprülü Kavşağı'nı, Atatürk Kent Parkı'nı, Demirci ve Gördes'imizin el dokuması halılarını, Lidyalılara başkentlik yapmış Salihli ilçemiz bünyesindeki Sart'ı, Selendi'mizin Cirit'ini, Soma'mızın kömürünü, 3 bin yıllık Türkiye'nin UNESCO tarafından tescilli tek jeoparkına sahip Kula ilçemizi, tarihi Kula Evlerini, inanç turizmi bakımından Hıristiyan dünyasının en önemli kiliselerini bünyesinde bulunduran Alaşehir'imizi yakından tanıyacaksınız" şeklinde konuştu.

PROTOKOL AÇILIŞ KURDELESİNİ KESTİ

Konuşmaların ardından partner ülke Malezya ve onur konuğu il Manisa'ya plaket takdimi gerçekleştirildi. Malezya temsilcisine plaketini İzmir Büyükşehir Belediye Başkanı Aziz Kocaoğlu takdim etti. Manisa'nın plaketini Manisa Büyükşehir Belediye Başkanı Cengiz Ergün, yine İzmir Büyükşehir Belediye Başkanı Aziz Kocaoğlu'nun elinden aldı. Protokol üyelerinin açılış kurdelesini hep birlikte kesmesiyle İzmir Enternasyonal Fuarı, 85'inci kez 'merhaba' dedi. **Haber Merkezi**

FETÖ operasyondan dolayı personel sıkıntısı yaşanmayacak

FETÖ soruşturma kapsamında 2 bin 209 kamu personelinin görevden uzaklaştırılması ve 213 personelin ise tutuklanarak cezaevine gönderilmesiyle ilgili olarak Manisa Valisi Mustafa Hakan Güvençer kamu hizmetlerinde sıkıntı yaşanmayacağını dile getirdi

Vali Güvençer, "Emniyet ve eğitimde eksiklikler var. Ancak bu hissedilmiyor. Ne eğitimde nede emniyet hizmetlerinde sıkıntı yaşanmayacak" dedi.

Manisa'da Fethullahçı Terör Örgütü'ne(FETÖ) yönelik 15 Temmuz tarihinden sonra yürütülen soruşturma kapsamında toplam 2 bin 209 personel görevden uzaklaştırılırken, 213 kamu personeli ise tutuklanarak cezaevine gönderildi. 28 kamu personelin ise idari soruşturması devam ederken, 86 kamu personelinin ise gözaltıları devam ediyor. Görevden uzaklaştırılan kamu personeli sayısında ise birinci sırada 1092 kişiyle eğitim camiası, ikinci sırada 357 kişiyle emniyet, üçüncü sırada ise 201 kişiyle sağlık sektörü yer aldı.

Soruşturma kapsamında gözaltıların yürütülen idari bir soruşturma çerçevesinde olduğunu ifade eden Manisa Valisi Mustafa Hakan Güvençer, il genelinde 2 bin 209 kişinin görevden uzaklaştırılmasının kamu hizmetlerinin aksamasında bir sıkıntı yaratmayacağını dile getirdi.

EĞİTİMDE VE EMNİYETTE SIKINTI YOK

Vali Güvençer, İl Emniyet Müdürlüğü'nde görevden uzaklaştırmalar, gözaltılar ve tutuklamalardan yaşanan boşluğun güncel hayatı olumsuz yönde etkilememesi gerekenlerin yapıldığını ifade ederek, "Emniyet teşkilatımızda görevden uzaklaştırmalar sebebiyle bir personel eksikliği yaşandığı doğrudur. Ancak eksiklikler topluma olumsuz yönde yansıyacak şekilde hissedilmiyor. Çünkü emniyet teşkilatımız gerek çalışma sistemini değiştirerek, gerekse polis ve emniyetin üst amirlerini biraz daha fazla çalışarak, gayret sarf ederek aradaki sıkıntıyı kapatıyor. Şuan ki emniyet teşkilatımızdaki bu yük önümüzdeki süreçte yapılacak yeni atamalarla hafifletilmiş olacak" diye konuştu.

Milli Eğitim'de yaşanan öğretmen eksikliğinin de okulların açık olmaması sebebiyle şuanda hissedilmediğini dile getiren Vali Güvençer, "İl genelinde eğitim sektöründe 1092 eğitim mensubu görevden uzaklaştırılmış olsa da ilimizde öğretmen, okul sayımız çok olduğu için, göreve geri iadeler olmasa dahi bu öğretmenlerin eksikliği bize bir telafisi olmayacak bir açıklık yaratmayacak. Bu arkadaşlarımızın bir bölümü okullar açılıncaya kadar yürütülen tahkikatlarla elenip, bir kısım öğretmen arkadaşımız görevine idade edilecek. Geri kalan eksiklikte ise Milli Eğitim Bakanlığımız bir hazırlık içerisinde. Zaten mevcut olan mevzuatımızda da hem ücretli, hem sözleşmeli öğretmen istihdam etme imkanımız var. 19 Eylül okullar açılıncaya kadar bu imkanlarımız değerlendirilecek. Dolayısıyla okullara, sınıflara, öğrencilere ve velilere yansıyacak bir problemle karşılaşmayacağız" diye konuştu. Haber Merkezi

CHP'li Özel'den' Hakkari ve Şırnak KHK'yla ilçe yapılacak' iddiası

CHP Grup Başkanvekili ve Manisa Milletvekili Özgür Özel, 4 partinin ortak kararı ile Hakkari ve Şırnak'ın ilçe olmasından vazgeçildiğini ancak Hükümetin kanun hükmünde kararname ile iki ili ilçe yapma hazırlığında olduğunu iddia etti. Bu duyumları bakanlardan aldıklarını dile getiren Özel, "Hükümet Şırnak ve Hakkari'ye verdiği sözü tutsun. Eğer böyle bir düzenleme olursa Anayasa Mahkemesi'ne gitmeye çekinmeyeceğimizi herkes bilsin" dedi

CHP Manisa Milletvekili Özgür Özel, Manisa'da yaptığı açıklama ile Hakkari ve Şırnak il olarak kalmasına yönelik alınan kararlara rağmen AK Parti Hükümetinin ilçe yapma hazırlığı içinde olduğunu öne sürdü. Meclis tatile girmeden önce dört partinin uzlaşısı ile bu karardan vazgeçildiğini hatırlatan Özgür Özel, "Meclis tatile sokulmadan önceki son çalışma haftasında bir torba yasa vardı. Torba yasanın içinde tüm muhalefet partilerinin karşı çıktığı düzenlemeler vardı. Birincisi kamu mallarının satılmasına izin veren özelleştirilme maddesi, ikincisi rektörlerin öğretim görevlilerinin oylarıyla seçilmesi yerine YÖK tarafından adayların belirlenmesi, Cumhurbaşkanını birini ataması, üçüncüsü belediyelere kayyum atanması maddesi, dördüncüsü de Hakkari ile Şırnak'ın il olmaktan çıkarılması yerlerine Yüksekova ve Cizre'nin il yapılması maddesiydi. 4 maddeye muhalefet şiddetle karşı çıktı. Mecliste tüm olanaklar kullanılarak engellemeler yapıldı. CHP bu noktadan sonra fiili direniş hakkını da gündeme getirdi. Partiler arası diyalog kapısı aralandı. 4 madde metinden çıkarılarak uzlaşıldı, 4 madde kanundan çıktı. AKP bu düzenlemelerden vazgeçiyoruz diye söz verdi. Geri çekme önergesi verdi. Meclis açıkken kanun metninden bu maddeler 4 partinin oylarıyla çıkarıldı. Meclisin iradesi Hakkari ve Şırnak'ın il olması yönünde tecelli etti. Şimdi meclis kapandı. OHAL Kanununun verdiği yetki ile kanun hükmünde kararnameler çıkıyor. OHAL dönemi kanun hükmünde kararnameleri OHAL süresi ile sınırlıdır. Ama aldığımız duyumlar var, meclis kulislerinde zaten konuşuluyordu. Ama artık doğrudan bakanların ifade ettiğini ve bu hazırlıkların olduğunu doğruladıklarını görüyoruz. Adalet ve Kalkınma Partisi kanun hükmünde kararname ile Hakkari ile Şırnak'ı il olmaktan çıkarmak üzere hazırlık yapmaktadır. Belediyelere kayyum atama, rektör atamaları ve özelleştirme maddeleri kanun hükmünde kararname ile düzenlenme hazırlığındadır" diye konuştu.

'ANAYASA MAHKEMESİ'NE GİDERİZ'

İddiaların doğru olması halinde meclise karşı hükümet darbesi olacağını kaydeden Özgür Özel, bu düzenlemeyi Anayasa Mahkemesi'ne götürmekten çekinmeyeceklerini açıkladı. Özel, şunları söyledi: "Meclis iradesi Hakkari Şırnak il kalacak demiş olmasına rağmen, Hükümet anayasal sınırları aşarak, kanun hükmünde kararname ile düzenlemeyecek olmasına rağmen, bu iki ilimizi ilçeye çevirmeye çalışıyor. Hem bize, hem Hakkari ile Şırnak'a verdiği sözü çiğniyor. Yaptıkları iş nezaketsizliktir. Düpedüz siyasi ahlaksızlıktır. Eğer AKP bunu yaparsa meclis açıkken meclisin aldığı karara karşı, meclis tatildeyken kanun hükmünde kararname ile meclise karşı yapacağı bir darbedir. Meclis iradesini hiçe saymaktır. Hakkari ile Şırnak'a sesleniyoruz. Hepiniz il olarak kalmaktan dolayı sevindiniz. Şimdi AKP hükümeti sizi kandırdığınız, bizi kandırdığını ifade ediyor. Bu konuda tüm Türkiye'yi meclise karşı hükümet darbesine dikkatli olmaya, direnmeye davet ediyoruz. CHP olarak böyle bir düzenleme olursa Anayasa mahkemesine gitmeye tereddüt etmeyeceğimizi herkes bilsin. Sonra hükümet 'olağanüstü dönemden geçiyoruz, niçin CHP anayasa mahkemesine götürdü' demesin. Söz verdikleri dört madde ile ilgili bir adım attıklarında bir saniye tereddüdümüz olmaz. AKP aklını başına alsın, meclise verdiği sözü çiğnerse tepkimiz çok sert olacak."

Hakkari ve Şırnak'ı il olmaktan çıkarıp, Cizre ve Yüksekova'nın il yapılmaya çalışıldığını ifade eden Özgür Özel, il sayısının iki artmasında sakınca olmadığını belirtip, "Hakkari ve Şırnak il olarak kalsın. Cizre ve Yüksekova da il olsun. Bunda hiçbir sakınca yok. Hakkari ve Şırnak'ı cezalandırmak istiyorlar. Yapılmak istenen bazı şeyleri bahane ederek hakları ellerinden almaktır" dedi. ■ Nermin UÇTU

BAKIM VE ONARIM HİZMETİ ALINACAKTIR
CELAL BAYAR ÜNİVERSİTESİ HAFSA SULTAN HASTANESİ

Hastane Genelinde Bulunan Cihazların Bakım Onarım Hizmet Alımı hizmet alımı 4734 sayılı Kamu İhale Kanununun 19 uncu maddesine göre açık ihale usulü ile ihale edilecektir. İhaleye ilişkin ayrıntılı bilgiler aşağıda yer almaktadır:

İhale Kayıt Numarası :2016/342635
1-İdarenin
a) Adresi :Celal Bayar Üniversitesi Döner Sermaye İşletme Müdürlüğü Uncubozköy Kampüsü Tıp Fakültesi Dekanlığı YUNUSEMRE/MANİSA
b) Telefon ve faks numarası :2362337068 - 2362337100
c) Elektronik Posta Adresi :dsim@cbu.edu.tr
ç) İhale dokümanının görülebileceği internet adresi : https://ekap.kik.gov.tr/EKAP/
2-İhale konusu hizmetin
a) Niteliği, türü ve miktarı : Cihaz Bakım Onarım Hizmet Alımı-27 Aylık
Ayrıntılı bilgiye EKAP'ta yer alan ihale dokümanı içinde bulunan idari şartnameden ulaşılabilir.
b) Yapılacağı yer :Celal Bayar Üniversitesi Hafsa Sultan Hastanesi ile Tıp Fakültesi Dekanlığı ve ekleri
c) Süresi :İşe başlama tarihi 01.10.2016, işin bitiş tarihi 31.12.2018
3- İhalenin
a) Yapılacağı yer :Celal Bayar Üniversitesi Döner Sermaye İşletme Müdürlüğü İhale Odası Tıp Fakültesi Dekanlığı Binası Uncubozköy Kampüsü Yunusemre MANİSA
b) Tarihi ve saati :21.09.2016 - 11:00
4. İhaleye katılabilme şartları ve istenilen belgeler ile yeterlik değerlendirmesinde uygulanacak kriterler:
4.1. İhaleye katılma şartları ve istenilen belgeler:
4.1.1. Mevzuatı gereği kayıtlı olduğu Ticaret ve/veya Sanayi Odası veya Meslek Odası Belgesi;
4.1.1.1. Gerçek kişi olması halinde, kayıtlı olduğu ticaret ve/veya sanayi odasından ya da ilgili meslek odasından, ilk ilan veya ihale tarihinin içinde bulunduğu yılda alınmış, odaya kayıtlı olduğunu gösterir belge,
4.1.1.2. Tüzel kişi olması halinde, ilgili mevzuatı gereği kayıtlı bulunduğu ticaret ve/veya sanayi odasından, ilk ilan veya ihale tarihinin içinde bulunduğu yılda alınmış, tüzel kişiliğinin odaya kayıtlı olduğunu gösterir belge,
4.1.1.3. İhale konusu işin yerine getirilmesi için alınması zorunlu olan ve ilgili mevzuatında o iş için özel olarak düzenlenen sicil, izin, ruhsat vb. belgeler,
Yüklenici firma TSE 12426 belgesine sahip olmalı, teklif dosyasında belgeyi idareye sunmalıdır.
4.1.2. Teklif vermeye yetkili olduğunu gösteren İmza Beyannamesi veya İmza Sirküleri;
4.1.2.1. Gerçek kişi olması halinde, noter tasdikli imza beyannamesi,
4.1.2.2. Tüzel kişi olması halinde, ilgisine göre tüzel kişiliğinin ortakları, üyeleri veya kurucuları ile tüzel kişiliğin yönetimdeki görevlileri belirten son durumu gösterir Ticaret Sicil Gazetesi, bu bilgilerin tamamının bir Ticaret Sicil Gazetesinde bulunmaması halinde, bu bilgilerin tümünü göstermek üzere ilgili Ticaret Sicil Gazeteleri veya bu hususları gösteren belgeler ile tüzel kişiliğin noter tasdikli imza sirküleri,
4.1.3. Şekli ve içeriği İdari Şartnamede belirlenen teklif mektubu.
4.1.4. Şekli ve içeriği İdari Şartnamede belirlenen geçici teminat.
4.1.5 İhale konusu işin tamamı veya bir kısmı alt yüklenicilere yaptırılamaz.
4.1.6 Tüzel kişi tarafından iş deneyimini göstermek üzere sunulan belgenin, tüzel kişiliğin yarısından fazla hissesine sahip ortağına ait olması halinde, ticaret ve sanayi odası/ticaret odası bünyesinde bulunan ticaret sicil memurlukları veya serbest muhasebeci, yeminli mali müşavir ya da serbest muhasebeci mali müşavir tarafından ilk ilan tarihinden sonra düzenlenen ve düzenlendiği tarihten geriye doğru son bir yıldır kesintisiz olarak bu şartın korunduğunu gösteren, standart forma uygun belge,
4.2. Ekonomik ve mali yeterliğe ilişkin belgeler ve bu belgelerin taşıması gereken kriterler:
İdare tarafından ekonomik ve mali yeterliğe ilişkin kriter belirtilmemiştir.
4.3. Mesleki ve Teknik yeterliğe ilişkin belgeler ve bu belgelerin taşıması gereken kriterler:
4.3.1. İş deneyimini gösteren belgeler:
Son beş yıl içinde bedel içeren bir sözleşme kapsamında kabul işlemleri tamamlanan ve teklif edilen bedelin % 25 oranından az olmamak üzere, ihale konusu iş veya benzer işlere ilişkin iş deneyimini gösteren belgeler veya teknolojik ürün deneyim belgesi.
4.4. Bu ihalede benzer iş olarak kabul edilecek işler:
4.4.1.Bu ihalede; ihale konusu hizmet için benzer özellik taşıyan özel veya resmi kurumlardan aldığı Hastanede bulunan cihazların bakım onarım hizmet alımına ait iş deneyimini gösteren belgeler kabul edilir.
5.Ekonomik açıdan en avantajlı teklif sadece fiyat esasına göre belirlenecektir.
6. İhale yerli ve yabancı tüm isteklilere açıktır.
7. İhale dokümanının görülmesi ve satın alınması:
7.1. İhale dokümanı, idarenin adresinde görülebilir ve 50 TRY (Türk Lirası) karşılığı Celal Bayar Üniversitesi Döner Sermaye İşletme Müdürlüğü Tıp Fakültesi Dekanlığı Binası Satınalma Bürosu Uncubozköy Kampüsü Yunusemre MANİSA adresinden satın alınabilir.
7.2. İhaleye teklif verecek olanların ihale dokümanını satın almaları veya EKAP üzerinden e-imza kullanarak indirmeleri zorunludur.
8. Teklifler, ihale tarih ve saatine kadar Celal Bayar Üniversitesi Döner Sermaye İşletme Müdürlüğü Tıp Fakültesi Dekanlığı Binası Satınalma Bürosu Uncubozköy Kampüsü Yunusemre MANİSA adresine elden teslim edilebileceği gibi, aynı adrese iadeli taahhütlü posta vasıtasıyla da gönderilebilir.
9. İstekliler tekliflerini, Birim fiyatlar üzerinden vereceklerdir. İhale sonucu üzerine ihale yapılan istekliyle, her bir iş kaleminin miktarı ile bu kalemler için teklif edilen birim fiyatların çarpımı sonucu bulunan toplam bedel üzerinden birim fiyat sözleşme imzalanacaktır.
Bu ihalede, işin tamamı için teklif verilecektir.
10. İstekliler teklif ettikleri bedelin %3'ünden az olmamak üzere kendi belirleyecekleri tutarda geçici teminat vereceklerdir.
11. Verilen tekliflerin geçerlilik süresi, ihale tarihinden itibaren 120 (yüz yirmi) takvim günüdür.
12. Konsorsiyum olarak ihaleye teklif verilemez.
13.Diğer hususlar:
Teklifi sınır değerin altında kalan isteklilerden Kanunun 38 inci maddesine göre açıklama istenecektir.

Resmi ilanlar www.ilan.gov.tr'de (BASIN: 420880 - www.bik.gov.tr)

MAGİDER'den suikast girişimine tepki

Yayınladığı yazılı basın açıklamasında gündeme ilişkin değerlendirmelerde bulunan MAGİDER Başkanı Ayberk Aloğlu, gündeme ilişkin açıklamalarda bulundu. CHP Genel Başkanı Kemal Kılıçdaroğlu'na yapılan saldırıyı kınayarak, "CHP lideri Kılıçdaroğlu'na yapılan saldırı 15 Temmuz kalkışmasının devamı kokusu veriyor. Bu tip dengesizlikler bu tür dengesizlerden beklenesi şeylerdir. Taşeron örgütlere iş bitirme ihalesi Karadeniz bölgesi için çokça tercih edilen metottur. Kılıçdaroğlu'na yapılan saldırı tüm milletimize yapılmıştır. Kendisine geçmiş olsun diyor aynı yoldan yürüyenlere ise soğuk kanlı olmalarını öneriyorum. İçinde yaşadığı devletin rejimine, birliğine ve huzuruna silahlı mücadele yoluyla zarar vermeye, ortadan kaldırmaya yönelmiş her görüş-birey terördür-teröristtir" dedi.

İran ve Güney Kore'nin, 29 Ağustos'tan itibaren dolardan vazgeçip Avro üzerinden ticaret yapacak olmasıyla ilgili değerlendirmelerde bulunan Aloğlu, "Güney Kore ve İran'ın dolardan vazgeçip döviz olarak sadece Avroyu tanıması paraya karşı değil, tamamen ülkeye karşı vermiş olduğu bir tepkidir. Bundan başka bir sebebin olduğunu düşünmüyorum. Yani bundan sonra 3 ile çarpmayacaklar da 3.30 ile çarpacaklar. Amerika'ya tepkilerinde de haklı görüyorum. Çünkü ABD her zaman dünya üzerinde bir tekel güç olmayı hedefleyen, bu hedefi doğrultusunda birçok can alan, zalim davranışlarda bulunan bir ülkedir. Güney Kore'nin, Vietnam savaşında ne yapacağını bilmeyen bir Amerika'ya bu şekilde tepki vermesini haklı bir sebep olarak görüyorum. Bir de ABD'nin dünya üzerindeki gücünü çekmesi gerektiğini düşünüyorum. Bir yere düzen vermek istiyorsa adaletle versin. Can alarak değil, entrikalar kurarak değil. Savaş boyutunda değil bunun ticari boyutunda arzusu varsa bu güdümde gitmesi gerekir. Savaşarak değil, ticaret yaparak ülkeler büyümelidir.. Türkiye bu konuda nasıl davranır. Türkiye tamamen apayrı bir ülkedir. Amerika gibi 200 yıllık değil de 5 bin yıllık mazisi olan bir ırkın eseridir. Onun için bizim için paranın adının önemi yok. Sterlin de olsa, avro da olsa, dolar da olsa paranın önemi yok. Türkiye'deki asıl amaç ticaretin sıfatının dürüst olmasıdır. Bizim hedefimiz daha fazla ihracattır. Ülkeye döviz kaynağı sağlamaktır. ABD'yi kendimize bir müttefik olarak görmüyoruz. Ama ticarette de kimseye kızılmaz, kimseye küsülmez. Onun için ticaretimizi yapmakta fayda görüyoruz" diye konuştu.

Ticaretin dostluklar üzerine kurulan dürüstlükle devam eden bir yapı olduğunu vurgulayan Aloğlu, "Tabi ki dostluklar sınırlandırılsa ticaret bitmez ama ticarete de bir sınır gelir. Son 2 aya kadar yapılan yanlış dış politikalar nedeniyle dostlarımızla küstük. Bunun düzeleceğine inanıyoruz" dedi.

Türkiye ile Rusya arasındaki ilişkilere de değinen bahseden Aloğlu, Türkiye'nin sadece Rusya'ya, İran'a, Suriye'ye bel bağlamaması gerektiğinin altını çizdi. Üretilin ürünlerin dünya standartlarında olması gerektiğini ifade eden Aloğlu, şunları kaydetti: "Rusya bunu istiyor diye bu yapılmaz. Dünya ne istiyorsa onu yapmalıyız. Bizim tüm dünyaya hükmetmemiz lazım. Birileri güdümünde iş yapmamız bir hata boyutundadır. Türkiye üretken bir ülkedir. İsteyip de yapamayacağı hiçbir şey yok. Ticarette öyle bir izlenimi verildi ki sanki Rusya bizden bir şey almazsa batacakmışız görümünde. Rusya ile yaşanan kriz sonrası domateslerimizi, ürünlerimizi çöpe atmak durumunda kalıyoruz. Dünyada yüzlerce ülke var. Rusya da güzel bir pazar. Ürettiğimiz ürünlerle ön planda olmalıyız. Biz üzümümüzü dünyanın her yerine götürmeliyiz. Şuan görüyoruz ki üzümü Slovenya'ya pazarlayan ülke Almanya'dır. Bunun dünyaya pazarlayan Türkiye olması lazım, Manisa olması lazım. Eğer hedefimiz gerçekten büyümekse" İHA

Gündeme ilişkin açıklamalarda bulunan Manisa Girişimciler Derneği (MAGİDER) Başkanı Ayberk Aloğlu, CHP Genel Başkanı Kemal Kılıçdaroğlu'na yapılan saldırıyı da kınadı

Kurayla sera sahibi oldular

Manisa Büyükşehir Belediyesi, Manisa'yı seracılık alanında geliştirmek ve üreticilerin gelirlerini artırmak amacıyla Gördes ilçesinde yüzde 75'ini hibe olarak vereceği seraların sahiplerini kura ile belirledi. Büyükşehir Belediyesi Gördes Koordinasyon Şube Müdürlüğü'nde düzenlenen kura çekimine, Büyükşehir Belediyesi Kırsal Hizmetler Dairesi Başkanı Bircan Gençoğlu, Kırsal Hizmetler Dairesi Başkanlığından Kırsal Kalkınma Şube Müdürü Yılmaz Usta, Büyükşehir Belediyesi Gördes Koordinatörü Alp Sefa Gökkaya da katıldı. Gördes'te sera hibesinden faydalanmak isteyen 24 çiftçiden kura yöntemi ile belirlenen 10 çiftçi sera sahibi oldu.

MONTAJI YAKIN ZAMANDA BAŞLAYACAK

Demirci, Gördes, Köprübaşı, Kula, Alaşehir, Sarıgöl ve Selendi ilçelerini kapsayacak sera dağıtımı ile ilgili bilgi veren Büyükşehir Belediyesi Kırsal Hizmetler Dairesi Başkanı Bircan Gençoğlu, "Büyükşehir Belediye Başkanımız Sayın Cengiz Ergün'ün talimatları doğrultusunda kırsal bölgelerde yaşayan vatandaşlarımızın gelir seviyelerinin arttırılarak, hayat standartlarının yükseltilmesini temin etmek maksadıyla yeni gelir imkanlarının yaratılması, ekonomik faaliyetlerinin çeşitlendirilmesi için uygulanmaya başlayan seracılık ve meyveciliğin geliştirilmesi için projelerini uygulamaya aldığı açıklanmıştı. Gördes'te 24 üreticimiz seracılık hibesinden faydalanmak için başvurdu. Başvuran 24 üreticimizden 10 üreticimiz kura yöntemi ile belirlendi. Üreticilerimize yüzde 75'i Büyükşehir Belediyesi'nin hibesi olmak üzere kurada sera almaya hak kazanan çiftçilerimizin arazilerine montajına da yakın zamanda başlanacak. Belirlenen ilçelerimizde 100 adet 500 metrekare plastik tünel dağıtımı yapacağız" diye konuştu.

MODERN SERALAR ÜRETİCİ İLE BULUŞACAK

Özellikle Demirci, Gördes, Köprübaşı, Kula, Alaşehir, Sarıgöl ve Selendi ilçelerinin kırsal mahallelerinde yaşayan çiftçilerin faydalanacağını belirten Kırsal Hizmetler Dairesi Başkanı Bircan Gençoğlu, "Çiftçilerimizin modern bir seraya sahip olabilmeleri için seraların imalatında tamamen galvanizli malzeme kullanılacak. Konstrüksiyon cıvatalı montaj yapılacak ve kaynak kullanılmayacak. 36 ay dayanıklı UV+IV+AF+EVA+AV katkılı polietilen örtü malzemesi kullanılacak seralarda yan havalandırma açıklıkları zararlı haşerelerin sera içine girmesini önlemek amacıyla Insect net böcek tutucu tül ile kaplanacak" diye konuştu.

İl genelinde tarım ve hayvancılığın geliştirilmesi için sürekli projeler ürettiklerini belirten Manisa Büyükşehir Belediye Başkanı Cengiz Ergün, "İlimizde tarım ve hayvancılığın geliştirilmesi, öncelikli kırsal bölgelerden başlayarak ilimiz çiftçilerinin gelir düzeylerinin yükseltilmesi ve kırsal kalkınmanın sağlanması için Manisa Büyükşehir Belediyesi olarak çalışmalarımız artarak devam edecek" diye konuştu. **Haber Merkezi**

35 yıldır çorbaya salataya makarnaya yonca!

Tam 35 yıldır tatlısından tuzlusuna, hamur işinden et yemeğine kadar birçok lezzetle nice sofraları donatabiliyorsak ne mutlu bize Türkiye.

35 yıl
yonca®
yonca.com.tr

13 metrelik içme suyu hattı vatandaşı sevindirdi

MASKİ Kula'nın Başıbüyük Mahallesi'nde yenilenecek olan 13 bin 400 metrelik içme suyu hattı çalışmalarına başladı

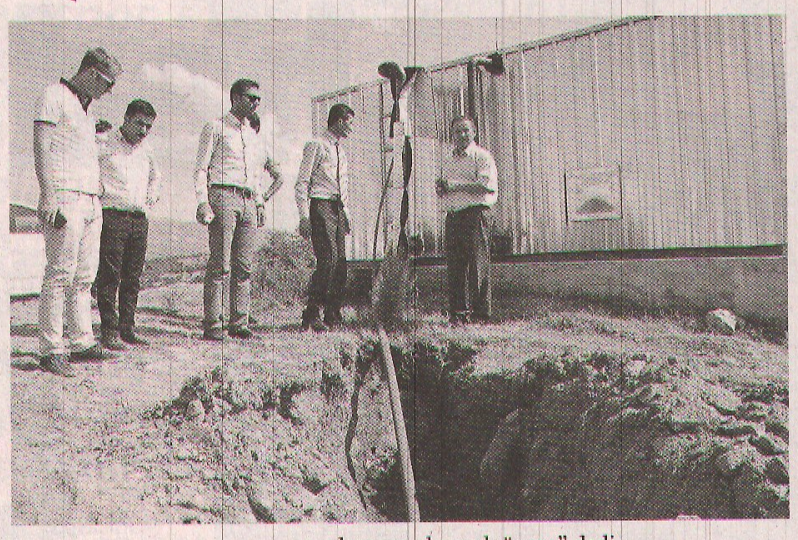

MASKİ Genel Müdürlüğü, mahallelerin sorunlarına deva olmaya devam ediyor. Yapılan hamlelerle eski yaralara birer birer neşter vuruluyor. MASKİ Başıbüyük mahallesinde 13 bin 400 metrelik eski hattı tamamen yeniliyor. Bu kapsamda mahallede içme suyu hattında başlayan yenileme çalışmalarını İçme Suyu Dairesi Hakan Açabay da yakından takip etti. Açabay'a ziyarette İnşaat Şube Müdürü Eyüp Serhan Güven ve idarede mühendis olarak görevli personel de katıldı. Yapılan görüşme sonrasında Mahalle Muhtarı ve vatandaşlarla çalışmalar hakkında sohbet edilerek, mahalleye yeni yapılan içme suyu deposunda da incelemelerde bulunuldu.

MASKİ'nin daha önce mahallede başlattığı kanalizasyon altyapısında ana hat bağlantıları tamamlandı. Parsel bağlantıları ise devam ediyor.

Başıbüyük Mahalle Muhtarı Cevdet Akkaş, Büyükşehir'in ve MASKİ'nin yapmış olduğu çalışmalar ile ilgili memnuniyetini dile getirdi. Akkaş, "Mahallemizde geriye dönük sağlam hiçbir şey yoktu. Mahallemizin içme suyu deposu, kanalizasyon ve terfi hattı boruları çürüktü. Su zapt olmuyordu. Daire Başkanlarıma gittim, ilettim. Arkamda görmüş olduğunuz depoya hemen müdahale edildi. Kanalizasyon Dairesi Başkanımız geldiğinde eski hattı yerinde inceledi. Kanalizasyonumuz devreye alınmak üzere" dedi.

"MANİSA'NIN HER KÖŞESİNE HİZMET GÖTÜRÜYORUZ"

İçme Suyu Dairesi Başkanı Hakan Açabay da mahalleye yaptıkları ziyaret hakkında açıklamalar yaptı. Açabay, "Cengiz Başkanım önemli bir yola çıktı. Her köyü her mahalleyi hizmete kavuşturacak. Biz de MASKİ olarak yapılan hizmetleri incelemek için mahallemize ziyarette bulunduk. Başıbüyük mahalle muhtarımız Cevdet Akkaş ve mahalle sakinleri çalışmalardan memnun. Bu bizim en büyük armağanımız. Manisa'nın her köşesine hizmet götürmeye Cengiz Başkanımız önderliğinde devam edeceğiz. İçme suyu hattında yenileme çalışmalarımız başladı. Çalışmaları yerinde inceledik. İçme suyu depomuz da mahallemize yeni yapılmıştı. Onu da kontrol ettik. Çalışmalarımız il genelinde süratli bir şekilde ilerliyor. Yaptığımız işlerin vatandaşlarımıza hayırlı olmasını diliyorum. Güle güle kullansınlar" dedi. **Haber Merkezi**

10 yıllık su garanti altına alınıyor

Manisa Büyükşehir Belediyesi Manisa Su ve Kanalizasyon İdaresi (MASKİ) Genel Müdürlüğü, Turgutlu Ergenekon mahallesindeki içme suyu terfi hattını yenileme işlemini son teknoloji iş makineleriyle hızla tamamlıyor.

MASKİ Genel Müdürlüğü, Turgutlu ilçesine bağlı Ergenekon mahallesinde yürüttüğü içme suyu terfi hattı yenilemesini tüm hızla sürdürüyor. Tamamen MASKİ ekip ve ekipmanlarınca yapılan işlemlerin en kısa sürede bitirilmesi için birden çok makineyle hummalı bir çalışma sürdüren MASKİ, 'kato' adı verilen iş makinesiyle büyük ilerleme kaydediyor. 3 ton yük kaldırma kapasiteli makine, belden kırmalı özelliği sayesindeki aktif manevra kabiliyetiyle her türlü zeminde etkin sonuç veriyor. Diğerlerine kıyasla daha geniş kovaya sahip olan ve temel hendek kazmaya yarayan kato iş makinesiyle daha da hız kazanan çalışmayla, mahallenin içme suyu sorunu ortadan kaldırılıyor. MASKİ İçme Suyu Dairesi Başkanlığı Merkez Şube Müdürü Eyüp Serhan Güven ve kontrol mühendisleri de bölgeye giderek çalışmaları yerinde incelediler.

MASKİ Genel Müdür Yardımcısı Burak Aslay, mahallede devam eden çalışmalarda mutlu sona yaklaşıldığını belirterek, "Hızla büyüyen ve gelişen Manisamız'ın, artan içme suyu talebine MASKİ Genel Müdürlüğü olarak zamanında cevap vermek ve erken müdahale etmek için çalışmalarımızı sürdürüyoruz. Bu kapsamda Turgutlu ilçemizin Ergenekon mahallesinde de artan içme suyu ihtiyacını karşılamak için başlattığımız çalışmada daha hızlı yol alabilmek için ekipmanlarımıza kattığımız Kato adlı iş makinasıyla mutlu sona yaklaştık. Makinamızın yüksek kapasitesi ve döşenecek olan içme suyu borularının hatlarını hızlı kazım yapması sayesinde Ergenekon mahallemizin 10 yıllık içme suyu sorununu hızlı bir şekilde ortadan kaldırıyoruz" dedi. **Haber Merkezi**

Yıldız Falı

KOÇ — 21 Mart - 20 Nisan

Her türlü ilişkileriniz için yoğun bir gün. Arkadaşlarınızı ve dostlarınızı aramak için çeşitli fırsatlar yaratacaksınız. . Çevresel koşullarınızı kendiniz yaratıyorsunuz. Bugün yaşantınıza yeni olaylar ilave içinde olabilirsiniz. Uzun süredir görmediğiniz dostlarınızın çağrılarına cevap vereceksiniz. Başarı grafiğinizle ilgili, tablonun yükselmesi söz konusu.

BOĞA — 21 Nisan - 20 Mayıs

Ortaklıklar ve iş yaşantınızda bazı kişilerin desteğinize ihtiyacı olabilir. Sizden yaşlı kişilerle kuracağınız diyalog, sizde tatmin duygusu sağlayacaktır. Paylaşıma fazla önem vermeniz, bazen hata olabilir. Çevrenize soğukkanlı olmaya çalışın.. Yaşam enerjinizin güçlü olması, bazı sorunları da, beraberinde getiriyor.

İKİZLER — 21 Mayıs - 21 Haziran

Hedeflerinizde ilerlemek ve iş yaşantınızda gelişmek istiyorsanız, arkadaş çevrenizde güçlü dostların yardımına ihtiyacınız olacak. Zorlandığınız konularda yardım almalı ve sabit düşünmekten vazgeçmelisiniz. Kazançlarınızın artışı, kariyerinizle paralel ilerlerken, enerjinizi doğru kullanacağınız alanları seçmelisiniz.

YENGEÇ — 22 Hazi. - 22 Temmuz

Birlikte olduğunuz kişilerle menfaat kaygılarına düşmek istemiyorsanız, içsel davranışlarınızda belirleyici etkenleri fark etmelisiniz. Düşüncelerinizde tavize yer olamadığı için, bir takım gelişmeleri sonradan görüyorsunuz. Bugün, Ay'ın konumundan dolayı, bazı abartılı duygularınızın ön plana çıkmasından rahatsız olabilirsiniz.

ASLAN — 23 Temmuz - 22 Ağ.

İletişim konusunda başarılı bir tablo çizmenize rağmen, çevresel koşullar yüzünden isteklerinizin gerçekleşmesi uzayabilir. Geçmiş tecrübelerinizi, yaşama başarı ile geçireceksiniz.. Bugün, sıra dışı düşünceleriniz paylaşmak için, kendinizi farklı alanlar bulabilirsiniz. Sevdiklerinizi korumak adına, fazla sorumluluk alıyorsunuz.

BAŞAK — 23 Ağustos - 22 Eylül

İş disiplininiz mükemmel gidiyor. Bugün çevrenizdeki kişileri tarzınızla etkileyecek ve biraz da baskıcı bir tutum sergileyeceksiniz. Kendinize güvenmenize rağmen, üstlerinizle konuşurken, daha sakin ve temkinli, olmalısınız. Maddi konularla ilgili düşüncelerinizi yakınlarınızla tartışmamalı, bugün ketum olmalısınız.

TERAZİ — 23 Eylül - 22 Ekim

Bugün Ay'ın bulunduğu konum, duygusal yaşantınızla ilgili kendinizi tanıma fırsatı veriyor. Geçmiş olaylarla ilgili sorgulamalar geçirebilirsiniz. İsteklerinizin gerçekleştirme konusunda farklı detaylar üzerinde durmanız, hiç de hoş değil. Takıntılı yönlerinizin size zaman kaybettirebileceğini fark etmelisiniz.

AKREP — 23 Ekim - 21 Kasım

Maddi konularda geri kalmak istemediğiniz için, çevrenizdeki koşullarınızı zorluyorsunuz. Bir çok kombinasyon iş bağlantıları yüzünden başınızı ağrıyabilir. Her yönden güçlü konuma gelmek isteyişinizde, kendinizi ispat etme duygusu yatıyor. Bugün çevre koşulları sizi zorluyor. Kendinizi aşan konularda bile gereksiz bir yük içindesiniz.

YAY — 22 Kasım - 21 Aralık

Duygusal enerjinizin gücünü sosyal ilişkilerinize rahatça yansıtacaksınız. Enerjinizin sınırlarını kendiniz çizmelisiniz. Mantığınızı zorlayacak ve kendinizi sınayacak sorunlarla karşı karşıya kalabilirsiniz. Kardeşlerinizin sizin yardımına ihtiyacı olacağı bir gün içindesiniz ve gereken desteği vermelisiniz

OĞLAK — 22 Aralık - 19 Ocak

Zihinsel enerjinizi çevrenize ispat edebileceğiniz önemli günlerinizden biri. Bağlantı içinde olacağınız kişilere karşı cana yakın tavırlar içinde olmalısınız. Bugün arkadaşlık bağlarınızı daha da ön plana çıkaracak davranışlar içindesiniz. Kardeşlerinizin ve yakın dostlarınızın sizden bekledikleri destek ve istekleri olacak.

KOVA — 20 Ocak - 18 Şubat

Kişisel enerjinizi sosyal ilişkilerinizle çok güzel kanalize edebiliyor ve istediğiniz başarıya kolay bir şekilde yaklaşıyorsunuz. Siz gücü seven bir kişi olduğunuz için, liderlik özelliklerinizi pekiştirecek yeni atılımlar peşindesiniz. Bugün sosyal aktiviteleriniz sırasında karşılaşacağınız kişilerin daha sonra size kazandıracağı avantajları unutmayın.

BALIK — 19 Şubat - 20 Mart

Bugün ailenize karşı gereksiz bir alınganlık gösterebilirsiniz. Sevgi bağlarınızın çok güçlü olması nedeniyle, onların sorunlarını da yüklenmenize sebep oluyor. Derin düşünceler içinde olmanız, kişiliğinizi olumsuz etkileyebilir. Bugün kısa yolları kapsayan işlerin gündem kazanmasıyla, yaşantınız hareketlenecek.

KENT REHBERİ

Resmi Kurumlar

Manisa Valiliği	231 57 89 - 231 02 73
Tugay Komutanlığı	231 46 33
Belediye Başkanlığı	231 45 80 - 81 - 82
Cumhuriyet Başsavcılığı	231 02 50
C.B.Ü. Rektörlüğü	201 10 00
Emniyet Müdürlüğü	231 45 38 - 39
Defterdarlık	231 46 43 - 44
Milli Eğitim Müdürlüğü	231 46 08 - 09
İl Kültür ve Turizm Müdürlüğü	231 25 41 - 231 36 85
İl Gençlik ve Spor Müdürlüğü	231 46 10 - 232 94 69
İl Müftülüğü	231 17 77
Bayındırlık ve İskan Müdürlüğü	233 26 70
Sağlık Müdürlüğü	231 19 04
PTT Başmüdürlüğü	231 62 20 - 237 70 07
İl SGK Müdürlüğü	231 46 55
Sanayi ve Ticaret Müdürlüğü	231 15 81
Organize Sanayi Bölge Müdürlüğü	233 18 16
Manisa Bağcılık Araştırma Md.	211 10 71
Manisa Otogar	232 06 21
Tren Garı	234 19 15

Hastaneler

Özel Kardiyoloji Dal Merkezi	237 42 42
CBÜ Tıp Fakültesi Hastanesi	236 03 30
Moris Şinasi Çocuk Hastanesi	232 31 33
D. ve Çocuk Bakım Evi H.	231 46 11
Merkez Efendi Devlet Hastanesi	231 45 87
Ruh ve Sinir Hastalıkları H.	231 46 24
Ağız ve Diş Sağlığı Merkezi	232 17 10
Özel Sekiz Eylül Hastanesi	238 88 23
GrandMedical Hospital	302 02 02
Özel Fizipol Fizik Tedavi M.	234 08 00

Acil Telefonlar

Hızı Acil	112	Elektrik Arıza	186
İtfaiye	110	Alo Trafik	154
Jandarma	156	Doğalgaz Acil	187
Polis İmdat	155	Cenaze	188
Zabıta	153	Su Arıza	185

NÖBETÇİ ECZANELER

Cavlan Eczanesi
2. ANAFARTALAR MAH. CUMHURİYET CAD. NO:67/C MERKEZ
0236 235 20 13

Bulvar Eczanesi
İZMİR CAD. NO:8/B MERKEZ
0236 231 25 29

Aksakal Eczanesi
TOPÇUASIM MAH. 3524 SK. NO:8/B MERKEZ
0236 231 59 67

Palaz geldi hedefi çizdi

Manisaspor, Mehmet Altıparmak'tan boşalan teknik direktörlük koltuğuna Koray Palaz'ı getirdi. Manisaspor gibi büyük bir camiaya geldiği için mutlu olduğunu ifade eden Palaz, "Manisaspor'un hedefi Süper Lig'dir." dedi

Manisaspor, Teknik Direktör Koray Palaz ile anlaşmaya vardı. Palaz, bugün 19 Mayıs Stadyumu Kulüp Yönetim Merkezi'nde, Başkan Abdullah Mergen ve İkinci Başkan Hakkı Övünç ile bir araya gelerek siyah-beyazlı kulüple 1+1 yıllık opsiyonlu sözleşme imzaladı. Başkan Abdullah Mergen, törende yaptığı konuşmada gelecek dönemlerde Türk futbolunun en önemli teknik adamları arasında yer alacak ve vizyon sahibi bir isim olan Koray Palaz ile gerçekleştirdikleri birlikteliğin camia adına hayırlı olmasını dilediğini ifade ederek, "Koray hocamız ile Manisaspor'da olması gereken hedefler konusunda aynı düşüncelerde birleşiyoruz ve bu doğrultuda Manisaspor'un TFF 1. Lig'de kalmasını başarı olarak saymıyoruz. Kendisi uzun yıllar birlikte çalışmak istediğimiz, Manisaspor'a çok önemli katkılar sağlayacağına inandığımız bir teknik adam." dedi.

PALAZ, "MANİSASPOR'UN HEDEFİ SÜPER LİG'DİR"

Teknik Direktörümüz Koray Palaz ise Başkanımız Abdullah Mergen ve yönetim kurulumuzun samimi ve özverili yaklaşımlarının bu birlikteliği sağladığını belirterek, "Manisaspor gibi büyük bir camianın ferdi olmaktan dolayı mutluluk duyuyorum. Bütün tecrübe ve birikimimizi Manisaspor'u hedefe götürmek adına ortaya koyacağız. Manisaspor'un hedefi Süper Lig'dir. Bu hedefe varmak için taşın altına elimizi koyduk. Bu birliktelik Manisaspor camiası için hayırlı olsun." diye konuştu.

KORAY PALAZ KİMDİR?

1978 İstanbul doğumlu Koray Palaz, İngiltere'de Westham United altyapısında oynadı. İngiltere'de yaşadığı dönemde antrenörlük lisanslarını alarak kurduğu Star Football Academy takımı ile genç futbolcular yetiştiren Koray Palaz, Tottenham Hotspurd'a alt yapı antrenörlüğü de yaptı. Bu süreçte UEFA-A lisansını da aldıktan sonrada Türkiye'ye geldi. Palaz, Türkiye Futbol Federasyonu'nun İngiltere Gözlemci antrenörü olarak da hizmet verdi. Karabükspor'un İsveç profesyonel liginde aynı adla oynayan takımının bir süre çalıştırıcılığını yapan Koray Palaz, daha sonra Orduspor'da Hector Cuper'in yardımcılığını yaparak futbolcu seçme komitesinde çalıştı. 3.5 yıl Beşiktaş scout ekibinde görev alan Palaz, son olarak 2015-2016 sezonunun ikinci yarısında Denizlispor'un teknik direktörlüğünü yaptı. Evli ve 1 erkek çocuğu babası olan Palaz, üst seviyede İngilizce ve İspanyolca bilmektedir. **SPOR SERVİSİ**

Büyükşehir'den bir transfer daha

Manisa Büyükşehir Belediyespor, daha önce Çamdibigücü ve Bucaspor forması giyen Alper Sürücü'yü transfer etti

Hedeflediği başarılara imza atmak için kadrosuna başarılı oyuncuları katan Manisa Büyükşehir Belediyespor, daha önce Çamdibigücü ve Bucaspor forması giyen Alper Sürücü'yü transfer etti. Halil Onultmak Spor Tesisleri'nde düzenlenen imza törenine, Manisa Büyükşehir Belediyespor Başkan Yardımcısı Yılmaz Gençoğlu, Profesyonel Futbol Şube Sorumlusu Ersoy Arslan ve Sportif Direktör Bülent Ataman katıldı. Büyük başarılara imza atmak istediklerini belirten Manisa Büyükşehir Belediyespor Başkan Yardımcısı Yılmaz Gençoğlu, "Alper Sürücü, başarıyı isteyen bir oyuncu. Kendisini bu yüzden kadromuza kattık. Şampiyonluk en büyük hedefimizdir. Alper Sürücü'den çok iyi başarılar bekliyoruz. Kendisinin takımımıza faydası olacağına inanıyoruz" diye konuştu.

"BAŞARILI OLACAĞIM"

Manisa Büyükşehir Belediyespor'a transfer olmaktan dolayı mutlu olduğunu belirten 20 yaşındaki başarılı oyuncu Alper Sürücü, "Başkanlarım, burada bulunan yöneticilerim benden büyük başarılar bekliyor. Çok çalışacağım ve Manisa Büyükşehir Belediyespor'u zirveye taşımak için elimden gelenin en iyisini yapacağım" diye konuştu.

SPOR SERVİSİ

Güven Varol Manisaspor'da

Manisaspor transferde hız kesmiyor. Ligde Elazığ galibiyetinin ardından Ümraniye deplasnmanından 1-1'lik beraberlikle ayrılan Tarzan, orta alana eski kaptanı Güven Varol'u transfer ediyor. Siyah-beyazlı yönetim, Mersin İY'de forma giyen 35 yaşındaki tecrübeli futbolcu Güven Varol ile yeniden anlaşmaya vardı. 2006 ve 2010 yılları arasında 4 sezon Tarzan'da forma giyen ve kaptanlık pazubandını takan Güven, Ankaragücü, Karabük ve son 3 sezonda Mersin İY forması giydi. Güney ekibinde 108 maça çıkan ve 18 gol kaydeden Güven1- 2 gün içinde Manisa'ya gelerek resmi sözleşmeye imza atacak. Siyah-Beyazlılar, ayrıca Erkan Taşkıran transferini de büyük ölçüde bitirdi. Erkan'ın da bu hafta resmi sözleşmeye imza atması bekleniyor. **SPOR SERVİSİ**

Minik güreşçiler festivale hazırlanıyor

Yunusemre Belediyesi Yaz Spor Okulları sona yaklaştı. 13 branşta verilen kursların en çok ilgi görenlerinden biri ise güreş. İl Gençlik Hizmetleri ve Spor İl Müdürlüğü tesislerinde verilen kurslarda ata sporumuzu öğrenen çocuklar zamanlarını en iyi şekilde değerlendiriyor. Kurslara ilişkin bilgi veren Yunusemre Belediyespor Güreş Antrenörü Adem Bedir, çocuklara güreş sporunu sevdirerek onların başarılı dereceler elde etmesi amacıyla çalışmalarda bulunduklarını kaydetti. Bedir, "Minik güreşçilerimize eğitimler vererek milli takıma ve belediyemizin gerçekleştirdiği Yağlı Güreş Festivaline hazırlıyoruz. Güzel sonuçlar elde ediyoruz. Çocuklarımıza güreş sporunu sevdirerek onların başarılı dereceler elde etmesi amacıyla çalışmalarda bulunuyoruz." dedi.

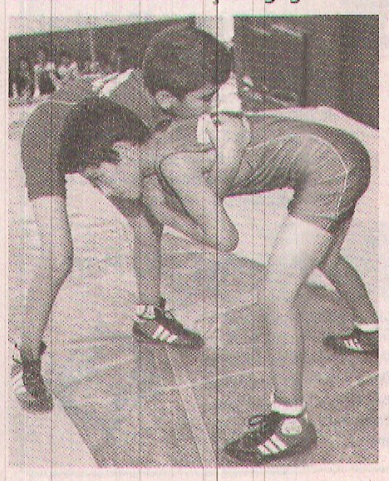

SPOR SERVİSİ

Bilik, 1 puandan memnun

Antrenör Osman Bilik, TFF 1. Lig'in 2. haftasında deplasmanda Ümraniyespor ile oynadıkları karşılaşma sonrasında açıklamalarda bulundu. Bilik karşılaşmayla ilgili yaptığı değerlendirmede maça çok iyi başladıklarını ifade ederek, "Oyunun kontrolü tamamen bizdeydi. İyi paslar yaparak gol pozisyonları ürettik. Direkten dönen topumuz ve verilmeyen bir penaltımız oldu. İkinci golü bulmuş olsaydık rakibimiz ikinci yarı riskler alacak ve bizde maçı kazanma şansımızı arttıracaktık. İlk yarının uzatma dakikalarında yediğimiz gol, devreye moralimizin bozuk olarak girmesine sebep oldu ama çabuk toparlanmasını bildik. Rakibimiz ikinci yarıya baskılı başladı. 10-15 dakikalık bu baskının ardından oyunda dengeyi kurduk. Maçı lehimize çevirebileceğimiz dakikalarda gördüğümüz kırmızı kart ile oyunda eksik kaldık ve skoru korumaya yönelik hareket ettik. Deplasmanlarda alınan bir puan her zaman iyidir. Oyuncularımızı verdikleri emekten dolayı kutluyorum. Bu takımın oyun kalitesi her geçen hafta daha da yükselecektir. Manisaspor çok daha iyi yerlere gelecek." diye konuştu. **SPOR SERVİSİ**

AKİGO'NUN KADERİ BU

Akhisar Belediyespor, evinde ağırladığı Galatasaray'a yine kaybetti. Maçın 3. dakikasında Vaz Te'nin golüyle öne geçen Akigolar, üstünlüğünü koruyamadı ve rakibine 3-1 mağlup oldu

3-1

SPOR Toto Süper Lig Turgay Şeren Sezonu 2. hafta maçında Akhisar Belediyespor, Galatasaray'ı ağırladı. Manisa 19 Mayıs Stadı'nda oynanan mücadelede Galatasaraylı taraftarlar kendilerine ayrılan tribünü doldururken Akhisarlı futbol severler ise maça fazla ilgi göstermedi. Maça ev sahibi Akhisar Belediyespor golle başladı. Yeşil-siyahlılar 3. dakikada Soner'in sağ taraftan kullandığı kornerde Vaz Te'nin kafayla ağlara gönderdiği golle 1-0 öne geçti. Bu golden sonra geriye yaslanan Akigolar, 35. dakikada kalesinde golü gördü. Sneijder'in sol kanattan ceza sahası içerisine ortasında Eren'in kafa golüyle Galatasaray 1-1'lik eşitliği yakaladı. Maçın ilk yarısı bu skorla sona erdi.

İKİNCİ YARIDA MUSLERA ŞOV

Mücadelenin ikinci yarısına Akhisar Belediyespor, Aykut-Onur Ayık değişikliğiyle başladı. Akigolar'ın yeniden öne geçmek için geliştirdiği pozisyonlarda Galatasaray'ın başarılı kalecisi Muslera gole izin vermedi. Gol için bastıran Akhisar Belediyespor geride açıklar verdi ve 63.dakikada Galatasaray'ın golü geldi. Hızlı gelişen Galatasaray atağında Bruma'nın pasıyla ceza sahası içi solunda topla buluşan Yasin, topu kaleci Fatih'in ayaklarının yanından filelerle buluşturdu ve takımını 2-1 öne geçirdi. 90+2'de Galatasaray farkı 2'ye çıkardı. Akhisar Belediyespor'un baskı kurduğu sırada sahalarından kaptığı topla kontra atağa çıkan sarı-kırmızılarda Carole'nin ara pasında sağ kanatta topla buluşan Bruma, ceza sahası içerisinde müsait pozisyonda düzgün bir vuruşla topu filelerle buluşturdu ve skoru belirledi. Maçta başka gol olmayınca Galatasaray çekinerek geldiği Akhisar deplasmanından 3 puanı 3 golle aldı ve puanını 6'ya yükseldi. Akhisar Belediyespor ise 3 puanda kaldı.

Haber Foto
Mahmut ASLAN

TEK GALİBİYETİ VAR

Akhisar Belediyespor'un Süper Lig'e yükselmesiyle başlayan rekabette 9. karşılaşma oynandı. 9 maçın maçtan 8'ni Galatasaray, 1'ini ise Akhisar Belediyespor kazandı. Sarı-kırmızılıların 24 golüne, yeşil-siyahlılar 9 golle yanıt verdi. Manisa'da yapılan 5 maçtan 4'ünü kazanıp, birini kaybeden Galatasaray, deplasmanda 10 gol atıp, 5 gol yedi. Akhisar Belediyespor, Galatasaray'a karşı tek galibiyetini 6 Ekim 2013 tarihinde Hamza Hamzaoğlu yönetiminde aldı. Akigo'nun maçtaki iki golü de Oumar Niasse'den gelmişti.

MAÇIN KARNESİ

STAT: Manisa 19 Mayıs
HAKEMLER: Hüseyin Göçek xx, Mustafa Emre Eyisoy xx, Kemal Yılmaz xx
AKHİSAR BELEDİYESPOR: Fatih x, Douglao x, Miguel Lopes x, Caner xx, Kadir x, Aykut x(Onur dk. 46 xx), Soner xx, Nguemo x(Ömer dk. 80 x), Custodio x, Vaz Te xxx(Muğdat dk. 69 x), Rodallega x
TEKNİK DİREKTÖR: Cihat ARSLAN
GALATASARAY: Muslera xxx, Chedjou xx, Hakan xx, Carole xxx, Sabri xx, Yasin xxx (Sinan dk. 90 ?), Selçuk xx, Sneijder xxx, Bruma xxx, Tolga xx, Eren xxx (Josue dk. 58 xx)
TEKNİK DİREKTÖR: Jan Olde Riekerink
GOLLER: Vaz Te (dk. 3) (Akhisar Belediyespor), Eren (dk. 35), Yasin (dk. 63), Bruma (dk. 90+2) (Galatasaray)
SARI KART: Lionel Carole (Galatasaray)

Cihat Arslan, "Muslera'yı geçemedik"

Akhisar Belediyespor Teknik Direktörü Cihat Arslan, Galatasaray maçı sonrası yaptığı açıklamada, "Skoru değiştirecek pozisyonlar bulduk ama kaleci Muslera'yı geçemedik." dedi

Spor Toto Süper Lig'in 2. haftasında Ege ekibi Akhisar Belediyespor sahasında ağırladığı güçlü rakibi Galatasaray'a 3-1 mağlup oldu. Maçın ardından düzenlenen basın toplantısında konuşan Akhisar Belediyespor Teknik Direktörü Cihat Arslan, "Maç öncesi planlamada 2 forvet arkasında Soner'i 10 numara gibi başlamak istedik. Galatasaray'a karşı önde basalım istedik. Arka arkaya kornerlerden bir gol bulduk, golü bulduk ama oyunu kaybettik. O 1-0 bize biraz pahalıya mal oldu. Maçı bitirdik gibi davrandık. İlk yarı Galatasaray üstünlüğüyle geçti. İkinci yarı oyuncu değişikliği ile beraber oyunu tuttuk. Skoru değiştirecek pozisyonlar da bulduk ama kaleci Muslera'yı geçemedik. Muslera bu ligin dengesini bozuyor. Haksız rekabete yol açıyor. İnanılmaz bir kaleci. Yediğimiz bir gol Douglao'nın sorumsuzluğu. Geçen hafta Kayseri'de attığımız golü, bu hafta kendi kalemizde gördük. Gafil avlandık. Golden sonra zaten Galatasaray dizginleri ele almıştı. Daha sonra maçı çevirmek zaten kolay değildi. Hatalarımız var. Bizim kaderimizde de Galatasaray'ı yenememek gibi bir durum var herhalde" diye konuştu.

SPOR SERVİSİ

Riekerink takımından memnun

Galatasaray Teknik Direktörü Jan Olde Riekerink, Akhisar Belediyespor maçı sonrası yaptığı açıklamada, "Bugün takımımın göstermiş olduğu performanstan dolayı çok mutluyum." dedi

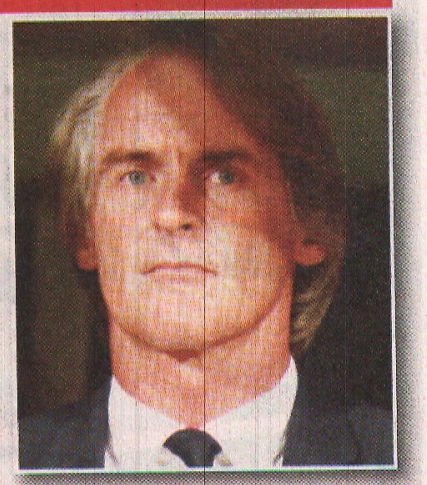

Spor Toto Süper Lig'in 2. haftasında Galatasaray, Manisa 19 Mayıs Stadı'nda konuk olduğu Akhisar Belediyespor'u 3-1 mağlup etti. Maçın ardından düzenlenen basın toplantısında konuşan Galatasaray Teknik Direktörü Jan Olde Riekerink, "Öncelikle galip geldiğimiz için mutlu olduğumuzu söylemek isterim. Sezon başı bizim için önemliydi. Geçen haftayı bir kaza olarak niteleyebiliriz. Çünkü kötü oynamıştık. Tabii bunda şartlar ve taraftar da etkiliydi. Bugün bakıyorsunuz taraftarımız bizim yanımızdaydı ve bunun ne kadar olumlu olduğunu görüyorsunuz. Futbolcular sanatçıdır ve kendilerini sevdirmek isterler. Bugün taraftarımız çok iyiydi. Akhisar'ı da en iyi şekilde analiz ettik. Bloglar arasında boşluklar bulacağımıza biliyorduk. Antrenmanda bunlara çalıştık. Bloglar arasından alacağımız toplarda tehlikeli olacağımızı biliyorduk. Tempolu ve dikine oynadık. Böylelikle ilk yarıda mükemmel bir performans ortaya çıkardık. Devamlı hareketli oynayan bir Galatasaray takımı vardı. Pozisyonlara giren bir takım sahadaydı. O yüzden takım olarak göstermiş olduğumuz oyundan memnunum" dedi.

SPOR SERVİSİ

Galatasaraylıların Cavanda coşkusu

Galatasaray'ın yeni transferlerinden Luis Pedro Cavanda, Manisa GS Store mağazasında sarı-kırmızılı taraftarla bir araya geldi

Spor Toto Süper Lig'in 2. haftasında deplasmanda Akhisar Belediyespor ile karşılaşacak olan Galatasaray'da yeni transferlerden Luis Pedro Cavanda, Manisa GS Store mağazasında imza günü etkinliğine katıldı. Saatler öncesinde GS Store'nin önünde kuyruk oluşturan sarı-kırmızılı taraftarlar marş ve tezahüratlarla Cavanda'nın gelişini bekledi. Geniş güvenlik önlemleri altında mağazaya gelen Cavanda, Galatasaraylı taraftarların formalarını imzalayarak, fotoğraf çektirdi. Basına kapalı olarak gerçekleştirilen imza günü etkinliğine taraftarlar yoğun ilgi gösterdi.

İHA

Koray Palaz maçı izledi

TFF 1.Lig ekiplerinden Manisaspor'da teknik direktörlük koltuğuna oturan Koray Palaz ayağının tozuyla Manisa 19 Mayıs Stadı'na geldi. Gündüz Ege ekibi ile resmi sözleşme imzalayan genç teknik adam, akşam oynanan Akhisar Belediyespor ile Galatasaray maçını locadan takip etti. Karşılaşmayı izleyen Palaz, bugün takımla birlikte çalışmalarına başlayacak.