Tezel GIDA
G-F TSE-ISO-EN 22000
K-Q TSE-ISO-EN 9000
TSE ISO-OHSAS TS 18001
"kalite ve lezzet garantisi"

Hizmetlerimiz
• Tabldot yemek • Piknik yemeği • Kutlama partisi
• Catering • Garden parti • Ödül töreni
• Düğün yemekleri • VIP servis • Mezuniyet töreni
• Toplantı yemeği • Özel yemek • Davet ve organizasyonlar
• Kokteyl - Prolonje • Barbekü partisi

TEZEL GIDA A.Ş. ELGİNKAN TOPLULUĞU KURULUŞUDUR.

TEZEL GIDA MAD. İMALAT VE SATIŞ A.Ş. Organize Sanayi Bölgesi Sakarya Cad. 45030 No:10 Manisa Tel: (0236) 233 16 78 - 233 85 61 Faks: (0236) 233 54 65 info@tezelgida.com.tr

Manisa'da Gündem
Günlük - Siyasi - Aktüel Gazete
4 Ağustos 2016 Perşembe www.manisadagundem.com 50 Kuruş

Şehzadeler Mehteri halka eşlik etti

18 gündür Cumhuriyet Meydanında Demokrasi Nöbeti tutan Manisa halkı, Şehzadeler Belediyesi Mehter Takımı'nın konseri ile coştu. Meydanı dolduran binlerce Manisa' lı ellerindeki Türk Bayrakları ile Mehter takımının çaldığı marşlara hep bir ağızdan eşlik ettiler. » SAYFA 9'DA

MHP'de bu sefer başkan değişti

Parti Lideri Devlet Bahçeli, başta Meral Akşener olmak üzere muhalifleri destekleyen Manisa Teşkilatı'ndan adeta intikam aldı

Erkan Öztürk

YAZI İL BAŞKANLIĞINA GELDİ

MHP Genel Merkezi, İl Başkanlığına gönderdiği yazı ile Muhaliflerin düzenlediği kurultaya katılıp imza veren İl Başkanı Tanju Balatlı ve yönetimi görevden alındı. Yerine ise Erkan Öztürk atandı. Tanju Balatlı, kararı öğrendiklerini belirterek, olayı kararını doğruladı. Yeni İl Başkanı da Erkan Öztürk oldu.

BEKLENEN BİR GELİŞMEYDİ

Tanju Balatlı

Balatlı kararın beklenen bir gelişme olduğunu belirtirken, yeni İl Başkanı Erkan Öztürk, "İnanmak başarmanın yarısıdır. Milliyetçi Hareketin " Tek başına İktidar" hedefine inanan kadrolarımızla özverili bir çalışma yaparak İnşallah bayrağı bir adım ileriye taşıyacağız" dedi. Öztürk son seçimde 9. sıra milletvekili adayıydı, şimdi de Manisaspor Yönetim Kurulu Üyesi. » SAYFA 4'DE

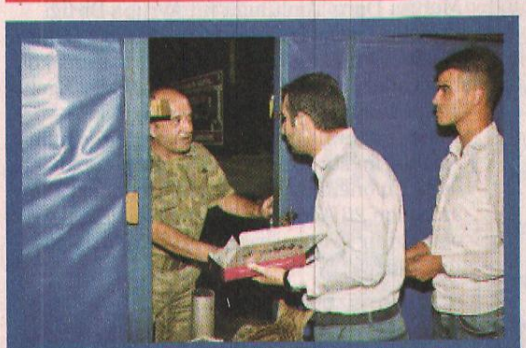

Askeriyenin önünden araçlar kalktı, baklavalar geldi

15 Temmuz gecesi darbe girişimi sırasında kışlarlardan askeri araçların çıkmaması için park edilen Manisa Yunusemre ile Şehzadeler Belediyelerinin araçlarının geri çekilmesiyle AK Parti İl Gençlik Kolları, Batı ve Doğu Kışla'nın önünde bekleyen askerlere ve polislere baklava ikram etti. ■ 7'DE

6 bin öğrenciye eğitim verdi

Manisa Büyükşehir Belediyesi Eğitim Merkezleri (MABEM) 2015-2016 Eğitim Öğretim Yılında Manisa il genelinde 232 öğretmen, 19 idareci ile 6 bin 111 öğrenciye eğitim verdi. ■ 9'DA

Yunusemreli meclis üyelerinden ortak deklarasyon

Yunusemre Belediye Meclisi, Ağustos Ayı Toplantısı'nda birlik ve beraberlik örneği sergiledi. Meclis üyeleri, 15 Temmuz'da bir grup FETÖ/PDY üyesinin darbe girişimine ilişkin ortak bir deklarasyon yayınlayarak, "Gün birlik, beraberlik ve kardeşlik günüdür" dedi. ■ 7'DE

Özdağ Çorum'da onbinlere seslendi

Çorum'un Osmancık İlçesi'nde Fetullahçı Terör Örgütü'nün (FETÖ) darbe girişiminin ardından başlatılan demokrasi nöbeti devam ediyor. ■ 7'DE

Manisa merkezli FETÖ operasyonu

Manisa merkezli 4 ilde darbe girişimi sonrasında başlatılan Fetullahçı Terör Örgütü/Paralel Devlet Yapılanması'na (FETÖ/PDY) yönelik soruşturmada 37 polis gözaltına alındı

Darge girişimi sonrasında başlatılan soruşturma kapsamında bu sabah erken saatlerde Manisa merkezli Aydın, Elazığ ve Bitlis'te belirlenen adresle eş zamanlı operasyon yapıldı. Operasyon sonrasında 6'sı üç ilden, 31'i ise Manisa merkez, Soma, Salihli, Demirci, Saruhanlı, Akhisar ve Turgutlu ilçelerinden emniyet mensupları gözaltına alındı. SAYFA 6'DA

Büyükşehir Belediyesi'nde 5 personele idari soruşturma!

Manisa'da Fetullahçı Terör Örgütü (FETÖ) ile bağlantılı olduğu düşünülen bin 879 kamu personeli görevlerinden uzaklaştırılırken, 72 kamu görevlisinin tutuklandı, 106 kişinin sorgusu devam ediyor, listeye ise yeniler ekleniyor. ■ 3'TE

Aranan savcı Manisa'da gözaltına alındı

FETÖ operasyonları kapsamında aranan İzmir Cumhuriyet Savcısı Yusuf Kızıltuğ, Manisa'da gözaltına alındı. Sağlık kontrolü işlemlerinin tamamlanması ardından Manisa İl Emniyet Müdürlüğü Terörle Mücadele Şube Müdürlüğü'ne götürülen savcı Kızıltuğ'un, ifadesinin alınmasının ardından İzmir'e sevk edileceği öğrenildi. ■ 6'DA

Belediye başkanının başdanışmanı aranıyor

Gözaltına alınan 27 kişiden avukat, esnaf ve doktorların da bulunduğu toplam 19 kişi tutuklandı. Aralarında Alaşehir Belediye Başkanı Başdanışmanı Sami Çeltikoğlu'nun da olduğu 4 kişi ise aranıyor. Darbe girişiminin ardından başlatılan operasyonlar kapsamında geçtiğimiz cumartesi günü gözaltına alınan 27 kişi'den 19'u tutuklandı. ■ 6'DA

MİT TIR'larını durduran eski müdür Manisa'da yakalandı

Hatay'ın Reyhanlı İlçesi'nde MİT TIR'larının aranmasında yer alan ve daha sonra meslekten ihraç edilen Hatay Terörle Mücadele Şube Müdür eski Vekili Eyüp Karaçoban, Manisa'nın Soma İlçesi'nde akrabaları ziyareti sırasında gözaltına alındı. ■ 6'DA

Özel ağlatan mektubu Meclis'te okudu

» SAYFA 7'DE

Vali Güvençer Soma'da yatırımları inceledi

» SAYFA 4'TE

FETÖ'ye münhasır tweetlerden seçmeler...

Mustafa Özcan Sayfa 6'DA

Önce Fransa'yı sonra İzmir'i fethedecekler

Manisa Büyükşehir Belediyesi Konservatuvarı Dans Topluluğu, Fransa'nın Rodez kentinde 8-15 Ağustos tarihleri arasında düzenlenecek olan 61. International Festival DuRouergue'a davet edildi

CIOFF (Uluslararası Halk Dansları Federasyonu) tarafından tescilli olan bu önemli organizasyonda gösteri yapacak olan Manisa Dans Topluluğu, bu organizasyonun ardından 26 Ağustos'taki İzmir Enternasyonel Fuarı'nda da gösteri yapacak.

Manisa Büyükşehir Belediyesi Konservatuvarı bünyesinde 2015 yılında kurulan, ulusal ve uluslararası birçok festivale davetli olarak katılan Manisa Dans Topluluğu, Uluslararası Halk Dansları Federasyonu'nca (CIOFF) tescilli olan ve bu yıl 8-15 Ağustos tarihleri arasında Fransa'nın Rodez kentinde düzenlenecek 61. International Festival DuRouergue'a davet edildi. Bu önemli organizasyona katılmak için Atatürk Gençlik Merkezi'nde hazırlıklarını tüm hızıyla sürdüren Manisa Dans Topluluğu ekibi, Fransa'da ülkemizi ve Manisa Büyükşehir Belediyesi'ni en iyi şekilde temsil edecek.

İZMİR ENTERNASYONEL FUARI'NDA DA GÖSTERİ YAPACAKLAR

Topluluğun Genel Sanat Yönetmeni Efe Çıraklar ve Müzik Direktörü Sener Akıncı gözetiminde dev organizasyona hazırlanan Manisa Dans Topluluğu'nu Avrupa Birliği Projeliri ve Dış İlişkiler Şube Müdürü Orhan Haşim Elmalı da yalnız bırakmadı. Dans koreografları Emre Egel, Gül Karagözler Egel, Tolga Ünal ve Doğal Uğurlu eşliğinde Rodez'de sahneleyecekleri gösteriler için hazırlıklarını sürdüren Manisa Dans Topluluğu, bu önemli organizasyonun hemen ardından 26 Ağustos'ta kapılarını açacak olan İzmir Enternasyonel Fuarı'nda da gösteri yapacak.

TÜRKİYE'Yİ EN İYİ ŞEKİLDE TEMSİL EDECEĞİZ

Manisa Büyükşehir Belediye Başkanı Cengiz Ergün'ün destekleriyle kurulan Manisa Büyükşehir Belediyesi Konservatuvarı bünyesinde kurdukları Manisa Dans Topluluğu'nun Fransa'da Türkiye'yi ve Manisa Büyükşehir Belediyesi'ni en iyi şekilde temsil edeceğini söyleyen Genel Sanat Yönetmeni Efe Çıraklar, "Büyükşehir Belediye Başkanımız Cengiz Ergün'ün destekleriyle bu önemli organizasyonda yer alacak olmanın heyecanını yaşıyoruz. Başkanımız Cengiz Ergün'e bizlere gösterdiği ilgi ve desteklerinden dolayı teşekkür ediyoruz" dedi. **Haber Merkezi**

Manisa'da
Gündem
Günlük - Siyasi - Aktüel Gazete

Namaz Vakitleri

İmsak	04:30
Güneş	06:08
Öğle	13:23
İkindi	17:11
Akşam	20:26
Yatsı	21:56

Hava Durumu

Bugün 37/24 Yarın 38/24

Günün Sözü

Hayat küçük şeylerden oluşur. Eğer sen seversen büyük olurlar.

Tarih Sahnesinde Bugün

04/08/1940 Taksim Gazinosu açıldı. İstanbul Belediyesi'nin açtığı gazinonun amacı halka ucuz eğlence sağlamaktı.
04/08/1950 Türkiye Sanayi Kalkınma Bankası kuruldu.
04/08/1958 Uluslararası Para Fonu, IMF, baskısıyla, Cumhuriyet tarihinin en yüksek devalüasyonu yapıldı. 1 dolar 2 lira 80 kuruştan 9 liraya çıktı. Devalüasyon oranı yüzde 221 idi.
04/08/1959 İstanbul'da yumurta büyüklüğünde dolu yağdı; dolu yaralanmalara ve maddi hasara yol açtı.

Büyükşehir Belediyesi'nde 5 personele idari soruşturma!

Manisa'da Fetullahçı Terör Örgütü (FETÖ) ile bağlantılı olduğu düşünülen bin 879 kamu personeli görevlerinden uzaklaştırılırken, 72 kamu görevlisinin tutuklandı, 106 kişinin sorgusu devam ediyor, listeye ise yeniler ekleniyor

Manisa Valiliği, il genelinde FETÖ soruşturması kapsamında görevlerinden uzaklaştırılan kamu personeli sayılarını paylaştı. 3 Ağustos itibariyle Manisa'da görevden uzaklaştırılan ve sözleşmeleri feshedilen kamu personeli sayısının bin 879'e çıktığı belirtildi. Manisa'da soruşturma kapsamında Milli Eğitim Müdürlüğü'nden bin 18, Emniyet Müdürlüğü'nden 375, İl Sağlık Müdürlüğü'nden 185 ve Celal Bayar Üniversitesi'nden 104 kamu personeli görevden uzaklaştırılmıştı. 42 farklı kurumdan toplam bin 879 kamu personelinin görevden uzaklaştırıldığı Manisa'da 22 kişinin idari soruşturması sürüyor. 30 kişi adli kontrol şartıyla serbest bırakıldı. 6 kişi başka illere teslim edildi. FETÖ operasyonlarında 6 kişi de serbest bırakıldı. Emniyet Müdürlüğü'nde açığa alınan 5 kişi ise görevlerine iade edildi. 8 kamu personeli ise görevden ihraç edilirken, 106 kamu görevlisinin ise gözaltında sorgusunun sürdüğü belirtildi. Son gelen bilgilere göre Manisa Büyükşehir Belediyesi'nden 5 personele idari soruşturma açıldığı ortaya çıktı. Bu arada pasaportları iptal edilen kamu personeli sayısının ise bin 313'e ulaştığı bilgisi de yapılan açıklamada duyuruldu.

Haber Merkezi

Jeopark Birliği Manisa'da toplandı

Manisa Büyükşehir Belediye Başkanı Cengiz Ergün'ün girişimleriyle Manisa Büyükşehir Belediyesi, Kula Belediyesi ve Salihli Belediyesi'nin ortaklığında kurulan Jeopark Belediyeler Birliği'nin ilk encümen toplantısı Manisa Büyükşehir Belediye Başkanı Cengiz Ergün başkanlığında gerçekleşti.

Manisa Büyükşehir Belediyesi, Kula Belediyesi ve Salihli Belediyesi ortaklığında kurulan ve Bakanlar Kurulu Kararı ile kabul edilen Jeopark Belediyeler Birliği'nin ilk encümen toplantısı, Büyükşehir Belediyesi Yeni Hizmet Binası Encümen Salonu'nda yapıldı. Manisa Büyükşehir Belediye Başkanı Cengiz Ergün'ün başkanlığında yapılan toplantıya, Salihli Belediye Başkanı Zeki Kayda, Kula Belediye Başkanı Hüseyin Tosun, Büyükşehir Belediyesi Genel Sekreteri Halil Memiş, Manisa Büyükşehir Belediyesi Mali Hizmetler Daire Başkanı Ahmet Uluturhan, Manisa Büyükşehir Belediyesi Yazı İşleri ve Kararlar Daire Başkanı Funda Solak, Manisa Büyükşehir Belediyesi Başkan Danışmanı Mimar Azmi Açıkdil ve Jeopark Encümen üyeleri katıldı.

'Hayırlı olmasını diliyorum'

İlk encümen toplantısının gerçekleştirildiğine dikkat çeken Manisa Büyükşehir Belediye Başkanı Cengiz Ergün, "İlçelerimizin turizmine büyük katkı sağlayacağına inandığımız ve geçtiğimiz aylarda Bakanlar Kurulu onayıyla kurulan Jeopark Belediyeler Birliği'nin ilk encümen toplantısını gerçekleştirdik. Toplantıda Jeopark Belediyeler Birliği'nin yapacağı çalışmalarla ilgili bilgi alışverişinde bulunduk. Başta Manisa olmak üzere Salihli ve Kula'ya hayırlı olmasını diliyorum" diye konuştu. **Haber Merkezi**

Karantinadaydı açılıyor

Salihli'de 3 ay önce büyükbaş hayvanlarda görülen sığır çiçeği nedeniyle kapatılan Hayvan Pazarı'nın 8 Ağustos Salı gününden itibaren yeniden açılacağı öğrenildi

Salihli Gıda Tarım ve Hayvancılık Müdürü Ali Demir, mahallelerdeki büyükbaşlarda görülen sığır çiçeği hastalığının yayılmasını önlemek amacıyla ilçede faaliyet gösteren hayvan pazarının 3 ay önce karantinaya alındığını söyledi. Demir, "Salihli merkez ve mahallelerinde sığırlarda görülen sığır çiçeği hastalığı, alınan idari ve fenni tedbirler neticesinde söndürülmüştür. Hayvan Sağlık Zabıtası Komisyonu'nun kararı gereği İlçemizdeki sığır işletmeleri ile Belediye Hayvan Pazarına konmuş olan tüm kısıtlama ve karantina tedbirleri 3 Ağustos Çarşamba günü itibari ile kaldırılmıştır" dedi. Hayvan pazarında uygulanan karantinanın kaldırılması yönünde kararın verilmesinin ardından Demir, Salihli Belediye Hayvan Pazarı'nın 8 Ağustos Salı Gününden itibaren kapılarını yeniden açacağını vurguladı. İHA

Vali Güvençer Soma'da yatırımları inceledi

Manisa'da Ramazan ayında göreve başlayan Vali Mustafa Hakan Güvençer Soma ilçesine bir takım yatırımlar ve incelemelerde bulunmak üzere bir dizi ziyaret gerçekleştirdi

İlk olarak Organize Sanayi Bölgesi heyetiyle buluşan Vali Güvençer ardından Soma Belediyesi'nde siyasi parti ve sivil toplum örgütleri temsilcileri ile bir araya geldi.

Soma Belediyesi'ndeki toplantıda bir açıklama yaparak basın mensuplarının sorularını yanıtlayan Vali Güvençer, Soma'da son zamanlarda yükselen fakülte talebiyle ilgili de konuştu ve FETÖ terör örgütüyle ilişkisi bulunduğu iddiasıyla kapatılan Özel Birlik Kolejinin fakülte alanı olarak belirlenmesinin zor bir süreç olduğuna dikkat çekti.

Vali Güvençer, "Fakülte demek sadece bina demek değil. Bakanlar kurulunda, Yüksek Öğretim Kurumunda, YÖK Senatosundan ve Milli Eğitim Bakanlığından tutun birçok prosedürü var. Bütün bunlar değerlendirilerek bir aşama kaydedilmesi gerekiyor. Kaldı ki Soma'nın eğitimdeki birinci ihtiyacı fakülteden ziyade ilk ve orta öğretimdeki kalitenin arttırılmasıdır. Eğer ilk ve orta öğretimde ihtiyaç varsa fakülteden önce ilk ve orta öğretimin ihtiyacı giderilir. Eğer fakülte kurulacaksa da şartlar buna elveriyorsa mekan bir şekilde yapılır. Boş mekan buldum fakülte yapalım düşüncesi olamaz." dedi.

"BELEDİYE HİZMET BİNASINI VERELİM"

Belediye Başkanı Hasan Ergene, AK Parti İlçe Başkanı Şeref kavruk, CHP İlçe Başkanı Levent Elbinsoy, MHP İlçe Başkanı Vedat Erdem ile Soma Ticaret ve Sanayi Odası Başkanı Hakan Işık, SOSEV Başkanı Mustafa Bayraktar, Esnaf ve Sanatkarlar Odası Başkanı Ali Ayan da fakülte talebini dile getirdi. STK'lar Soma'ya fakülte için ön onayın alındığını sadece fiziki bir bina arayışının ya da mali kaynağın yetersiz olduğuna dikkat çekerek destek istedi. Soma Belediye Başkanı Hasan Ergene de "Soma'ya fakülte kazandırılması için belediye hizmet binasını verelim biz" dedi.

"SOMA OSB'DE ÖNEMLİ GELİŞMELER OLMUŞ"

Soma'ya ikinci kez geldiğine dikkat çeken Vali Güvençer, "Göreve başladığımın ikinci günü buradaydım. Burası üçüncü ilçe ziyaretimiz. Ülkemiz zor bir süreçten geçiyor. El birliğiyle bu zor günlerin üstesinden geleceğiz. Sabah saatlerinde Soma'ya kazandırılması planlanan Organize Sanayi Bölgesiyle ilgili bir toplantı yaptık. Soma çok çok önemli bir ilçemiz. Ciddi bir enerji yatağı. Yerli üretim yapılması ilçenin değerini bir kat daha arttırıyor. Olmasaydı keşke ama yaşanan maden faciası sadece Türkiye değil dünyanın gündemine oturdu. Bu kazanın sosyolojik ve psikolojik etkilerinin mutlaka giderilmesi gerekiyor. Giderilmezse insani trajedilere sebebiyet verebileceği gibi sosyolojik sıkıntıları da muhtemelen doğuracaktır. Özellikle kazadan sonra hem iş sağlığı ve güvenliği hem de sosyal barış anlamında Soma Türkiye'ye örnek olabilecek bir merkez. Sadece enerji ve ham madde üretimine dayalı değil çeşitli istihdam alanları yaratılması düşüncesi var. O manada da Organize Sanayi Bölgesi adımları atılmış. OSB'de çok tecrübe olmamasına rağmen az zamanda çok iş başarılmış. Örneğini gördüğüm birçok Organize sanayi bölgesine nispeten çok düzgün bir gidiş var. Olabildiğince de hızlı gitmiş. Gördüğüm kadarıyla şimdi imar planı ve altyapı çalışmaları ile tahsis planlamaları var. Genişleme planlaması şimdiden yapılmış bu çok güzel." ifadelerini kullandı. Vali Güvençer, Soma Adliyesi, Soma Meslek Yüksek Okulu, Muharip Gaziler Derneği, Yeni Hastane, 301 madenci şehidi aileleri için yaptırılan konutlar, Termik Santral ve son olarak 13 Mayıs'taki maden faciasında hayatını kaybeden şehit madencilerin kabirlerini ziyaret ederek Soma programını noktaladı. İHA

Su birikintisi ve taşkınlar önlenecek

Manisa Büyükşehir Belediyesi, yağışlı havalarda meydana gelen dere taşkınlarını engellemek, araç geçişinde meydana gelen sorunları önlemek, yollarda su birikintisi oluşmasını önlemek ve buna bağlı kaza risklerini ortadan kaldırmak amacıyla Turgutlu ilçesinde menfez imalatları gerçekleştiriyor. Çalışma kapsamında 10 günlük süre içerisinde ilçede 4 yeni menfezin imalatının tamamlanacağı belirtildi. Manisa Büyükşehir Belediyesi, kış aylarında yağışların artmasıyla birlikte meydana gelen dere taşkınlarını engellemek, araç geçişinde meydana gelen sorunları önlemek ve yapılan yollarda kalıcılığı sağlamak amacıyla Turgutlu ilçesinde menfez sanat yapılarına devam ediyor. Ergenekon Mahallesi ile Yayla Mahallesi'nin birleşiminde devam eden çalışmaları Manisa Büyükşehir Belediyesi Fen İşleri Dairesi Başkanlığı Yol Şube Müdürü Fevzi Demir de inceledi. Demir, Turgutlu ilçesinde Bozkır ve Aşağı Bozkır Mahallelerine 1'er adet, Yayla Mahallesi Ergenekon Caddesi arasında da 2 adet menfezin imalatının yapılacağını söyledi.

İL GENELİNDE 180 GÜNDE TAMAMLANACAK

Büyükşehir Belediyesi Fen İşleri Dairesi Başkanlığınca il genelinde 180 iş günü içerisinde planlanan menfezlerin hayata geçirileceği ve işin bedelinin 644 bin 430 lira olduğu açıklandı. Menfezlerin yoğun yağışlar sonrasında yol üzerinde biriken suların güvenli bir noktaya tahliye edilmesi için önemli olduğu belirtildi. Vatandaşların can ve mal güvenliğini korumak adına hizmetlerin özveriyle yerine getirildiğini söyleyen Manisa Büyükşehir Belediye Başkanı Cengiz Ergün, menfez imalatlarının yağışlı havalarda meydana gelen dere taşkınlarını engellemek, araç geçişinde meydana gelen sorunları önlemek, yollarda su birikintisi oluşmasını önlemek ve buna bağlı kaza risklerini ortadan kaldırmak açısından önemli olduğunu ifade etti. Haber Merkezi

MHP'de bu sefer başkan değişti

MHP Genel Merkezi tarafından Manisa İl yönetiminin fesh edildiği ve aynı gün içinde 1 Kasım genel seçimlerinde MHP'den dokuzuncu sıra milletvekili adayı olan Erkan Öztürk'ün yeni il başkanı olarak atandığı öğrenildi.

MHP Genel Merkezi, il başkanlığına gönderdiği yazı ile Manisa İl Teşkilatını fesh ettiğin bildirdi. Muhaliflerin düzenlediği kurultaya katılıp imza veren İl Başkanı Tanju Balatlı ve yönetimi görevden alındı. İl Başkanı Tanju Balatlı, yazının Manisa Valiliği'ne ulaştığını öğrendiklerini belirterek, olayı doğruladı. MHP Genel Merkezi tarafından aynı gün içinde yeni İl Başkanı da atandı. 1 Kasım seçimlerinde 9'uncu sıradan MHP Manisa Milletvekili adayı olan Erkan Öztürk İl Başkanı oldu. Geçtiğimiz aylarda da MHP Yunusemre İlçe Teşkilatı kapatılmış ve yeni bir görevlendirme yapılmamıştı. Yeni İl Başkanı Erkan Öztürk'ün, ilçelerde yeni kadroları kuracağı da öğrenildi.

■ Nermin UÇTU

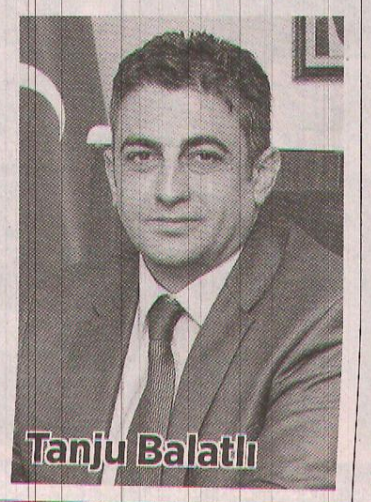

Tanju Balatlı

YURTTAN VE DÜNYADAN

Thorbjorn Jagland Türkiye'ye gelecek

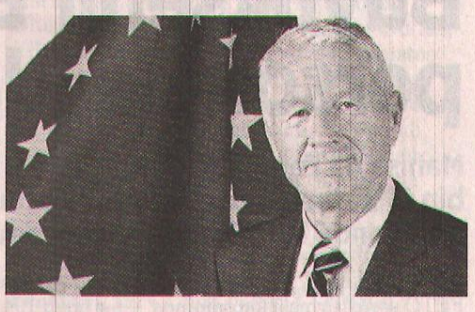

Dışişleri Bankalığı, Avrupa Konseyi Genel Sekreteri Thorbjorn Jagland'ın Türkiye'yi ziyaret edeceğini açıkladı

Dışişleri Bakanlığı'ndan yapılan yazılı açıklamada, "Avrupa Konseyi Genel Sekreteri Thorbjorn Jagland, ülkemizde yaşanan kanlı terörist darbe teşebbüsü sonrasında ülkemiz ile Avrupa Konseyi arasındaki işbirliğini ve dayanışmayı vurgulamak ve son gelişmeler bağlamında bilgi alışverişinde bulunmak üzere 3, 4 Ağustos 2016 tarihlerinde ülkemizi ziyaret edecektir" denildi.

Jagland'ın TBMM'yi ziyaret edeceğinin belirtildiği açıklamada, "Sayın Bakanımızla ikili görüşme gerçekleştirecek olan Genel Sekreter Jagland'ın ziyaret sırasında üst düzey devlet erkanıyla görüşmelerde bulunması, ayrıca TBMM'ye giderek Gazi Meclisimizin 15 Temmuz gecesi uğradığı hain saldırının izlerini yerinde görmesi öngörülmektedir. Gerçekleştirilecek temaslarda kurucu üyesi olduğumuz Avrupa Konseyi'yle devam eden işbirliği gündemimiz, ülkemizdeki son gelişmeler ile bölgesel ve uluslararası meseleler ele alınacaktır" ifadeleri yer aldı.

Kalın: Gülen, ABD için de tehlikeli bir suçludur

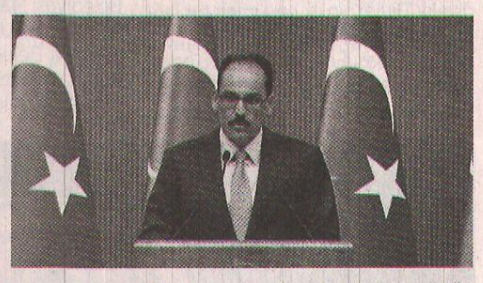

Cumhurbaşkanlığı Sözcüsü İbrahim Kalın, FETÖ lideri Fethullah Gülen'in Türkiye için ulusal güvenlik tehdidi olduğu gibi Amerika için de tehlikeli bir suçlu olduğunu kaydetti

Daily Sabah gazetesinde yayımlanan yazısında ABD ve Avrupa'nın Türkiye'de darbe teşebbüsü sonrasında oluşan uzlaşı ortamını gözden kaçırması ve gözardı etmesinin büyük bir hata olacağını belirten Cumhurbaşkanlığı Sözcüsü İbrahim Kalın, Türkiye'de birçok kişinin ABD'nin, Fethullah Gülen'in kanunları suistimal etmesine izin vererek FETÖ liderine yardım ve yataklık yaptığını düşündüğünü kaydetti. Yazısında ABD hükümetinin Gülen'in iadesi noktasında Ankara ile işbirliği yapacağına inandığını kaydeden Kalın, "Gülen, Türkiye için bir ulusal güvenlik tehdidi olduğu gibi ABD için de tehlikeli bir suçludur. Zaten ABD'de Gülen'in okulları hakkında devam eden kara para aklama ve vize sahtekarlığı soruşturmaları var. Eğer Gülen'in ABD sistemini kendi çıkarına kullanmasına müsaade edilirse birçok kişi bu durumu ABD'nin Gülen'i desteklediği şeklinde değerlendirir ve bu durumda Türkiye'de Amerikan karşıtlığı yükselişe geçer" ifadelerini kullandı. Kalın, yazısında şu ifadelere yer verdi:

"Anlaşılan o ki çoğu Avrupalı ve Amerikalı, 15 Temmuz'da yaşananların şiddetini ve halkın Gülenist darbeye karşı nasıl cesurca mücadele ettiğini tam olarak anlayamıyor. AB yetkilileri Türkiye'yi Gülenistlere karşı mücadelesinde destekleyeceklerine bize demokrasi ve hukuk devleti hakkında ders vermeye çalışıyor. Hatta bazıları darbeyi biz yapmışız gibi bizi suçlamaktan geri durmuyor. Türkiye'de Batılı müttefiklerimizin darbeye yönelik tavrı hakkında bir şaşkınlık ve hayal kırıklığı oluştu. Batılı ülkeler darbeyi kınıyor; fakat darbeciler hakkında herhangi bir şey söylemekten imtina ediyor. 15 Temmuz'dan sonra hiçbir AB üyesi devletin başkanının, bakanlarının veya üst düzey yetkililerinin Türkiye'yi ziyaret etmemiş olması üzüntü vericidir."

15 Temmuz darbe teşebbüsü ve FETÖ'nün bu olaydaki rolü konusunda ortaya çıkan konsensüsün Türk demokrasisi için bir güç ve dayanıklılık kaynağı olduğunun altını çizen Kalın, hükümetin muhalefet partileri ile işbirliği içerisinde gelecekte yaşanması muhtemel darbe teşebbüslerini engelleyecek yapısal reformları gerçekleştirdiğini, devlete ve orduya güveni tesis etmenin yolunun da bu olduğunu kaydetti.

Ekonomi

BİST	DOLAR	EURO	ALTIN
74.637	3,01	3,36	131.93

PAMUK FİYATLARI
STANDART PAMUK-1 2,20
HAFİF BENEKLİ PAMUK-1 -
STANDART PAMUK-2 -
Ç.KURU ÜZÜM FİYATLARI
EN AZ 3,10 EN ÇOK 3,70

Yapılandırma neleri kapsayacak

Türkiye Büyük Millet Meclisi (TBMM) Plan Bütçe Komisyonu Başkanı Süreyya Sadi Bilgiç, Bazı Alacakların Yeniden Yapılandırılmasına İlişkin Kanun Tasarısı'nın yasalaşmasıyla 150 milyar Türk Lirası değerinde kamu alacağının yapılandırılacağını söyledi.

TBMM Plan Bütçe Komisyonu Başkanı, Isparta Milletvekili Süreyya Sadi Bilgiç, Isparta'da katıldığı demokrasi nöbetinde Bazı Alacakların Yeniden Yapılandırılmasına İlişkin Kanun Tasarısı hakkında bilgi verdi. Düzenlemenin aslında bir prim borcu affı olmadığını bunu bir vergi barışı olarak görmek gerektiğini kaydeden Bilgiç, "Ağırlıklı olarak bu düzenleme maliye borçları, sosyal güvenlik prim borçları, gümrük borçları ve belediyelerin bazı vergi alacaklarını kapsıyor. Komisyon aşamasında bunlara trafik cezaları borçları, bazı idari para ceza borçları, ticaret sanayi odalarına olan borçlar, muhasebe borçları da eklendi. TBMM'de görüşmelere başlanacak. Son derece önemli bir düzenleme. Toplumun önemli bir kesiminin beklediği bir yapılandırma. Bütününe baktığınızda 25 milyon vatandaşın yararlanacağı bir düzenleme. Bu yapılandırmada vergi cezaları daha önceki yapılandırmalardan farklı olarak tamamen ortadan kaldırılıyor. Gecikme zammı ile ilgili olarak bunlar siliniyor ve güncelleniyor. Borcunu peşin ödeyenlere güncellenen borçların yüzde 50'sinin silinme imkanı getirildi" dedi.

Düzenleme maliye borçları, sosyal güvenlik prim borçları, gümrük borçları ve belediyelerin bazı vergi alacaklarını kapsıyor. Komisyon aşamasında bunlara trafik cezaları borçları, bazı idari para ceza borçları, ticaret sanayi odalarına olan borçlar, muhasebe borçları da eklendi

"KAPSAMI GENİŞLEYEBİLİR"

Düzenlemeyle sadece yapılandırmanın söz konusu olmadığını, düzenlemenin matrah artırımı, stok affi gibi konuları da kapsadığını ileten Bilgiç, "Aynı zamanda uyuşmazlıkla, itilaflı alacaklarla ilgili çözüm getiren bir düzenleme. Toplumun çok geniş bir kesimi kapsayan düzenleme. Ben umut ediyorum ki, çiftçilerimizin Ziraat Bankası ve Tarım Kredi Kooperatiflerine olan borçları da Genel Kurul aşamasında buna dahil olur. Yine Belediye, Özel İdare, vakıf gibi kira borçları var. Bunu da Genel Kurul aşamasında geçirmek istiyoruz. En geç Perşembe günü yasalaşıp önümüzdeki hafta başından itibaren vatandaşların müracaatlarını yapabileceklerini sanıyorum" diye konuştu.

"150 MİLYAR TL BORÇ YAPILANDIRILABİLECEK"

Kamu maliyesi açısından bakıldığında sadece SGK'nın 67 milyar TL gibi alacağı olduğunu anımsatan Bilgiç, "Toplamda 150 milyar TL'ye yakın bir yapılandırma söz konusu. Bu hem kamu maliyesi hem vatandaş açısından önemli bir fırsat. Umuyorum ki vatandaşlarımız bu fırsatı değerlendirecektir" açıklamasında bulundu. İHA

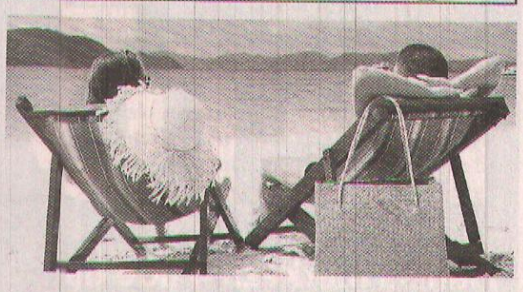

En çok zam tatile geldi

TÜİK verilerine göre Temmuz ayında zam şampiyonu yüzde 54 artış ile yurtiçi bir hafta ve daha fazla süreli turlar, fiyatı en fazla düşen ürün ise yüzde 28 düşen erik oldu

Türkiye İstatistik Kurumu (TÜİK), 2016 yılı Temmuz ayı 'Enflasyon rakamlarını açıkladı. Buna göre, Temmuz ayı zam şampiyonu yüzde 54,09 artış ile yurtiçi bir hafta ve daha fazla süreli turlar oldu. İkinci sırayı yüzde 46,25 ile domates alırken, taze fasulye yüzde 41,45 artış ile üçüncü sırada yer aldı.

Fiyatı en fazla artan ürünler sıralaması şöyle oldu: "Çarliston biber yüzde 29,86, sarımsak yüzde 18,78, karpuz yüzde 18,50, limon yüzde 14,23, kabak yüzde 11,71, elma yüzde 11,30, internet ücreti yüzde 7,49, sigaralar yüzde 7,14, şehirlerarası otobüs ücreti yüzde 7,04, mücevher (altın) yüzde 6,38, magazinler ve dergiler yüzde 5,09, telefon yedek parçaları (sim kart, batarya) yüzde 4,31, banka ile para havale ücreti yüzde 3,79, bira (alkollü) yüzde 3,19, rakı yüzde 2,35, burgerler yüzde 2,20, makarna yüzde 1,91".

Fiyatı en fazla düşen ürünlerde ise ilk sırayı yüzde 28,64 ile erik alırken, kiraz yüzde 9,59 ile ikinci, kadın ceketi yüzde 7,80 ile üçüncü sırada yer aldı.

Fiyatı en fazla düşen ürünler sıralaması ise şöyle oldu: "Etek yüzde 7,71, çocuk ayakkabısı yüzde 7,13, erkek gömleği, yüzde 6,05, kadın tişörtü yüzde 5,67, kadın spor ayakkabısı yüzde 5,66, çocuk gömlek yüzde 4,83, erkek takım elbisesi yüzde 4,58, yurtiçi haftasonu turları yüzde 4,39, klima yüzde 4,29, erkek ceketi yüzde 4,17, no-frost buzdolabı yüzde 3,38, fırınlı ocaklar yüzde 3,37, benzin yüzde 2,82, fındık içi yüzde 2,45, yumurta yüzde 2,36, mazot yüzde 1,48, genç odası takımı yüzde 1,23" İHA

ELEMAN İLANI
Deneyimli ikiz bebek bakıcısı ARANIYOR
Müracaat Tel: 0533 301 52 92

DAYEN OTOMOTİV
OTO YEDEK PARÇA İTH.İHR.TİC.SAN.LTD.ŞTİ.
Çilli Hasan & Özkan OCAK
Adres: Kenan Evren San.Sit. 5311 Sk. No:37/A
Tel: (0236) 233 20 22 - 233 43 98
Fax: (0236) 233 42 78
GSM: (0532) 263 60 15 - (0533) 412 58 84
E-posta: dayenotomotiv@hotmail.com
Web: www.dayenotomotiv.com
CHEVROLET Opel Audi Volkswagen Peugeot Citroën SEAT
Orjinal ve Yan Sanayi Yedek Parçaları

Behzat'ın Yeri
Söğüş - Çorba - Izgara
Lezzetin Yeni Adresi
Alo Paket 0 551 795 45 00
Yarhasanlar Mah. 2318 Sok No:10/A Manisa

ÇAMUROĞLU SİGORTA
Aracılık Hizmetleri Ltd. Şti.
Hüseyin MERİÇ
Peker Mahallesi Belediye Caddesi No: 44/A Şehzadeler / MANİSA
Tel: 0.236 232 22 02
Fax: 0.236 232 22 02
Gsm: 0.533 703 40 93
Gsm: 0.546 746 41 39
www.camuroglusigorta.com
sigorta@camuroglusigorta.com
meric@camuroglusigorta.com

ELEMAN İLANI
Meşhur Üçpınar Köftecisi Mustafa Usta'nın yerine
DENEYİMLİ GARSON ARANIYOR
Üçpınar Köyü / YUNUSEMRE
İRTİBAT: 0554 251 78 19

CEREN ET GALERİ
Bülent TÜRKEKAL 0533 521 96 04
Serkan TÜRKEKAL 0536 567 72 15
Tel: 0236 234 94 54 / Topçu Asım Mh. İzmir Cd. No: 12/D - Manisa

ESSA boutique
Esra Sarı 0 530 097 42 52
1.Anafartalar Mh. G.Osmanpaşa Cd. No:39/B Şehzadeler/MANİSA
/ Essa Butik / essabutik

DOĞUŞ Lokantası
Cemiyetlere Pilav ve Yemek Yapılır.
Nedim YAVAŞ
Tel: 0 531 784 0007
T.Asım Mh. 3400 Sk. No: 16/A MANİSA

Akşam 22:00'a Kadar Açığız.
EVİM LOKANTA
Günde 17 / Haftada 40 Çeşit Yemek İle Hizmetinizdeyiz. İşyerleri İle Haftalık Ve Aylık Anlaşmalar Yapılır.
ALO PAKET 250 01 11
Dinçer Mh. Kumludere Cd. No: 73 Manisa (cafe Sera Karşı Sokağı)

Nehir Dekorasyon ve Yapı Market
Ertan YILMAZ
Tel: 0.236 238 16 99 Gsm: 0.532 304 10 59
Arda Mahallesi Avni Gemicioğlu Caddesi No: 139/B MANİSA

GİRGİN DOĞALGAZ
İsmail GİRGİN
0505 155 3 118
Arda Mh. 3215 Sk. No: 11/A Şehzadeler / MANİSA
Arıza ve Şikayetleriniz İçin 0850 840 52 45

Manisa'da Gündem
Günlük - Siyasi - Aktüel Gazete
4 Ağustos 2016 Perşembe Yıl: 6 Sayı: 2024 Yerel - Süreli Yayın

İmtiyaz Sahibi
İsmail Burak KOŞAR
S. Yazı İşleri Müdürü
Eda Nur PEKCAN

İstihbarat: Aytaç KUMBARACIOĞLU
Nermin UÇTU
Spor Müdürü : Mahmut ASLAN
Sayfa Editörü : Volkan ATAM

Yönetim Merkezi:
Akıncılar Mahallesi 2703 Sokak No:22/A MANİSA
Telefon: (0.236) 235 00 45 (pbx) - Faks: (0.236) 235 02 45
www.manisadagundem.com - bilgi@manisadagundem.com
Basıldığı Yer: Set Ofset Matbaacılık Hizmetleri
Güzelyurt Mahhallesi 5781 Sk. No:18/A
Tel: (0.236)233 35 89
Lider Dağıtım: (0.236) 238 46 41 Abonelik Ücreti: 6 Aylık 75 TL - 1 Yıllık 140 TL

Zayi İlanı 10 TL.

Gazetemiz basın mesek ilke ve kurallarına uymaya söz vermiştir. Yazıların hukuki sorumluluğu yazarlarına aittir.

Manisa merkezli FETÖ operasyonu

Manisa merkezli 4 ilde darbe girişimi sonrasında başlatılan Fetullahçı Terör Örgütü/ Paralel Devlet Yapılanması'na (FETÖ/PDY) yönelik soruşturmada 37 polis gözaltına alındı

Darge girişimi sonrasında başlatılan soruşturma kapsamında bu sabah erken saatlerde Manisa merkezli Aydın, Elazığ ve Bitlis'te belirlenen adresle eş zamanlı operasyon yapıldı. Operasyon sonrasında 6'sı üç ilden, 31'i ise Manisa merkez, Soma, Salihli, Demirci, Saruhanlı, Akhisar ve Turgutlu ilçelerinden emniyet mensupları gözaltına alındı.

Manisa'dan gözaltına alınan ve aralarında komiser ile komiser yardımcılarının bulunduğu emniyet mensupları sağlık kontrolünden geçirildi. Şüphelilerin, "terör örgütüne üye olmak", "örgüt içerisindeki eylem ve faaliyetlere katılmak" ve "emniyet içinde faaliyet göstermek" iddiasıyla yakalandığı bildirildi.

Manisa'dan gözaltına alınan T. S., Ü. T., G. U., A. E., R.E., A. Ç., M.B., R. B., E. A., A. K., M.K., L. F., G.A., M. Ç., A. T., E. S., O. Y., H.K., H. Ö., M. A. G., B. E., O. G., S. G., M. A., E. K, A. P., E. I. ve ismi henüz açıklanmayan 4 emniyet mensubu sağlık kontrolünden sonra Manisa Terörle Şube Müdürlüğü'ne götürüldü. Elazığ, Aydın ve Bitlis'ten gözaltına alınan 6 emniyet mensubunun ise Manisa'ya getirileceği öğrenildi.

KOMUTAN VEKİLİ TUTUKLANDI

Manisa'da darbe girişimi sonrası gözaltına alınan Yunusemre İlçe Jandarma Komutan Vekili Teğmen S. U. ise çıkarıldığı mahkeme tarafından tutuklandı. Teğmen U. ile birlikte gözaltına alınıp mahkemeye çıkarılan Kd. Başçavuş C. A., Uzm. Çavuş M. Ş. ise adli kontrolce serbest bırakıldığı öğrenildi. **Haber Merkezi**

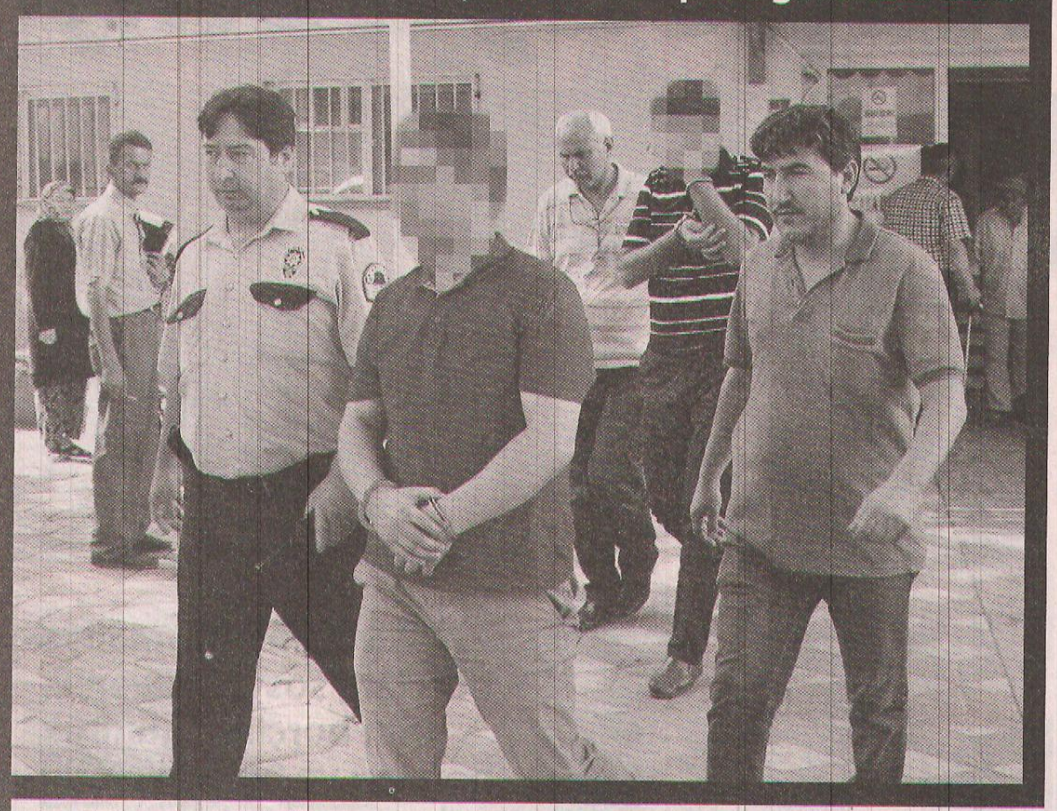

Belediye başkanının başdanışmanı aranıyor

Gözaltına alınan 27 kişiden avukat, esnaf ve doktorların da bulunduğu toplam 19 kişi tutuklandı. Aralarında Alaşehir Belediye Başkanı Başdanışmanı Sami Çeltikoğlu'nun da olduğu 4 kişi ise aranıyor.

Darbe girişiminin ardından başlatılan operasyonlar kapsamında geçtiğimiz cumartesi günü gözaltına alınan 27 kişi'den 19'u tutuklandı.

Adliyeye sevk edilenler arasında yer alan Av. Ahmet B., Dr. Hasan Y., Dr. Hüseyin A., Eczacı Tamer T., esnaflar Mehmet Ö., Mehmet A., Abdullah A., Süleyman İ., Ali H., Muammer U., Musa Ü., Serkan S., Süleyman D., Alaattin U., Mustafa Y., Ersan K., Eşref K., Yüksel K. ve Veli K. tutuklanarak cezaevine gönderildi. Gözaltına alınan gıda toptancısı Hüseyin Y.'nin ise rahatsızlandığı için gözetim altında tutulduğu bildirildi.

Alaşehir'de devam eden operasyonlar çerçevesinde adliyeye sevk edilen Av. M. Emin Ç., esnaf Erol C. serbest bırakılırken, muhasebeci Mustafa K. da adli kontrol şartıyla serbest bırakıldı.

Soruşturma kapsamında Av. İlhan Özkan, Alaşehir Belediye Başkanının Danışmanı Sami Çeltikoğlu, esnaf Mustafa Gümüş ve Hüseyin Parlak ise hala aranıyor. İHA

MİT TIR'larını durduran eski müdür Manisa'da yakalandı

Hatay'ın Reyhanlı İlçesi'nde MİT TIR'larının aranmasında yer alan ve daha sonra meslekten ihraç edilen Hatay Terörle Mücadele Şube Müdür eski Vekili Eyüp Karaçoban, Manisa'nın Soma İlçesi'nde akrabaları ziyareti sırasında gözaltına alındı.

Manisa İl Emniyet Müdürlüğü ekipleri dün akşam, Hatay'da MİT TIR'ları durduran ve daha sonra meslekten ihraç edilen Hatay Terörle Mücadele Şube eski Müdür Vekili Eyüp Karaçoban'ı Soma'da akraba ziyaretinde gözaltına aldı. Karaçoban, emniyetteki işlemlerinin ardından polis eşliğinde soruşturmanın yürütüldüğü Hatay'a gönderildi.

Darbe girişimi sonrası başlatılan operasyon kapsamında Akhisar İlçe Emniyet Müdürlüğü'nde görevli komiser yardımcısı Murat Sözbir'in de gözaltına alındığı, Salihli'de ise gözaltına alınan 6 işadamının sevk edildiği adliyede tutuklandığı belirtildi. Haber Merkezi

Aranan savcı Manisa'da gözaltına alındı

FETÖ operasyonları kapsamında ara[illegible]anan İzmir Cumhuriyet Savcısı Yusuf Kızıltuğ, Ma[illegible]nisa'da gözaltına alındı. Sağlık kontrolü işlemlerini[illegible] tamamlanması ardından Manisa İl Emniyet Müdü[illegible]rlüğü Terörle Mücadele Şube Müdürlüğü'ne götürü[illegible]tuğ'un, ifadesinin alınmasının ardından[illegible]en savcı Kızıl[illegible]n İzmir'e sevk edileceği öğrenildi. İHA

Hem nöbet hem bağış

Cumhuriyet Meydanı'nda tutulan demokrasi nöbetinde 4 gecedir stand açan Yunusemre İlçe Sağlık Müdürlüğü Organ Bağışı birimi, 50 gönüllü vatandaşın organ bağışı kaydını aldı

Manisa'da darbe gecesinden itibaren tutulmaya başlanan Demokrasi Nöbeti 19. Gecesine ulaştı. Cumhuriyet meydanında demokrasi coşkusunu fırsata çeviren sağlık kuruluşlarının kimisi salık konusunda vatandaşları bilgilendirmeye devam ederken, Yunusemre İlçe Sağlık Müdürlüğü bünyesindeki Organ Bağışı birimi ise 4 gecedir açtığı stad ile 50 vatandaşın gönüllü organ bağışçısı olmasını sağladı.

Demokrasi Nöbeti'nin 15. Gecesinde standı ziyaret eden AK Parti Manisa İl Gençlik Kolları Başkanı Ender Gök ve genç partiler , Organ Bağışı Birimi görevlileri Sema Erdem ile Nilgün Karahan'dan organ bağışı konusunda bilgi aldılar. AK Parti İl Gençlik kolları Başkanı Gök ile beraberindeki 10 partili genç daha sonra gönüllü olarak organ bağış formunu doldurdular. AK Parti İl Gençlik Kolları Başkanı Gök, organ bağışı konusunda toplumsal duyarlılığın artması gerektiğinin altını çizerek, "Bağışladığımız bir organımızın bile bir kişinin hayata yeniden bağlanacağını unutmamamız gerekir. AK Partili gençler olarak organ bağışı konusunda toplumsal duyarlılığı artırmak için gereken neyse yapmaya hazırız" diye konuştu.

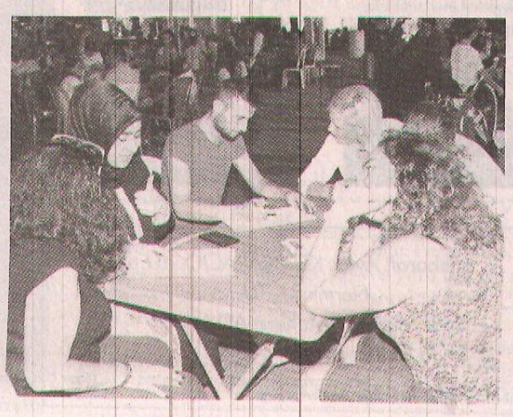

MANİSA'DA 600 KİŞİ ORGAN BAĞIŞI BEKLİYOR

Demokrasi Nöbeti'nin de 4 gecedir stand açtıklarını dile getiren Yunusemre İlçe Sağlık Müdürü Dr. Engin Yıldırım, 4 gecede 50 vatandaşın gönüllü olarak organ bağışçısı olduğunu söyledi. Üç aylık zaman içerisinde yaptıkları çeşitli çalışmalarla ilçede gönüllü organ bağışçısı sayısının 950'ye ulaştığını ifade eden İlçe Sağlık Müdürü Yıldırım, hedeflerinin yıl sonuna kadar gönüllü organ bağışçısı sayısını 2 bine çıkarmak olduğunu söyledi.

Türkiye'de şuanda 30 bin kişinin organ bağışı beklediğini ifade eden İlçe Sağlık Müdürü Yıldırım, "Ülkemizde her yıl binlerce hasta böbrek,karaciğer,kalp ve akciğer beklerken hayatını kaybetmekte,yüzlerce hasta gözümüzün üzerinde ince bir tabaka olan kornea bağışı yeterli oranda olmadığından gün ışığından mahrum yaşamaktadır. Beyin ölümü tespit edildiği anda organ bağışına uygun olanların ancak dörtte birinin organları bağışlanmaktadır. Buradaki en büyük sıkıntılardan biri organ bağışının vatandaşlarımıza anlayabilecekleri şekilde yeterince aktarılamamış olmasıdır. Şuanda Manisa genelinde 600'e yakın hasta sadece böbrek nakli beklemektedir. 2015yılında Manisa'daki hastanelerde beyin ölümü gerçekleşen 19 kişiden sadece 5 tanesinin ailesi yakının organlarını bağışladı. Bu gerçekten çok düşük bir rakam. Vatandaşlarımızı gönüllü olarak organ bağışçısı olmaya davet ediyoruz" diye konuştu.

İlçe Sağlık Müdürü Yıldırım, demokrasi nöbetlerini sonuna kadar meydanda stand açmaya devam edeceklerini belirterek, alışveriş merkezlerinde de haftanın belli bir günü stand açtıklarını dile getirdi. **Haber Merkezi**

FETÖ'ye münhasır tweetlerden seçmeler... (2)

FETÖ'nün teolojisi, İslam'ın tahrifini amaçlamaktadır. İlahiyatçı akademisyenlerimizin ve DİB'in bugüne kadar bu konuda toplumu aydınlatıcı yeterli çalışmalar yapmaması büyük bir eksikliktir. Yetkililerin ve ilgililerin bu hususu gündemlerine alarak bu yönüyle FETÖ'nün ipliğini pazara çıkarması -geç kalınmış olsa da- elzemdir. **(27.07.2016)**

Siyasi partilerdeki FETÖ'cü milletvekilleri ve yöneticiler de siyasi partilerden behemehâl temizlenmelidir. **(27.07.2016)**

Siyonizm'in uşağı FETÖ'yü, ABD'nin "gayr-ı meşru çocuğu" ifadesiyle niteleyen MHP Genel Başkanı Devlet Bahçeli'ye teşekkürler. **(29.07.2016)**

Siyonist uşağı FETÖ mensupları, 15 Temmuz 2016 tarihindeki darbe girişiminden sonra yine sahtekârca devletin bütün kurumlarında takıyye yaparak gizlenmeye çalışacaklardır. Bu hususta gerekli hassasiyet gösterilerek bu vatan hainlerinin kökü kazınmalıdır. **(29.07.2016)**

Devlet kurumları, Siyonizm'in uşağı FETÖ'cülerden temizlenirken çeşitli saiklerle bunlara merhamet gösterilmesi, tavassut edilmesi, tolerans gösterilmesi ve bu alçakların takıyyelerine dikkat edilmemesi de vatana ihanettir. **(29.07.2016)**

ABD Merkez Kuvvetler Komutanı General, FETÖ'cü subayları kastedip Türkiye'de muhataplarının tutuklandığını söyleyerek haddini aşmıştır. Bu terbiyesiz adama mutlaka haddi bildirilmelidir. Bu haddini bilmez açıklama, darbe girişimi için kimlerin düğmeye bastığını da göstermektedir. **(29.07.2016)**

TSK 'den ihraç edilen, emekliliğini kazanmış olan FETÖ mensuplarına emeklilik ikramiyesi ve emekli maaşı verilmesi yanış bir karardır. Bu karar, milletin vicdanında yer bulamaz; bu karardan vazgeçilmelidir. **(29.07.2016)**

1986 yılından bu yana TSK sınav sorularının çalındığı iddiaları doğruysa- ki ben doğru olduğuna inanıyorum- FETÖ'nün TSK'ye nasıl sızdığını gün yüzüne çıkarmıştır. **(29.07.2016)**

Türkiye'ye gelecek olan ABD Genelkurmay Başkanı Türk milleti tarafından demokratik usullerle mutlaka protesto edilmelidir. **(29.07.2016)**

15 Temmuz 2016 öncesi sosyal medyada Devlet'e, Cumhurbaşkanı'na, Başbakan'a ve milli iradeyi temsil eden hükümete ağız dolusu küfreden, FETÖ'yü kutsayan haşhaşilerden, bugün kendilerini gizlemek için bu paylaşımlara devam etmeyen ve yaptıkları paylaşımları silen kamu görevlileri hassasiyetle tespit edilmeli ve kamudan temizlenmelidir. Devlet, kendi varlığına kasteden bu nankör vicdansızları verdiği maaşla beslemeye devam etmemelidir. **(30.07.2016)**

15 Temmuz 2016 FETÖ darbe girişiminde Müslüman Türk milletinin tavrı; milletin siyasal aklının, siyasilerin aklının önünde olduğunu göstermiştir. Bu sebeple siyasilerin bu geri kalmışlığı telafi etmesi gereklidir. **(30.07.2016)**

İnsanlıktan zerrece nasibini almamış zavallı mahlûk FETÖ'cü Osman Özsoy, salyalarını akıtarak bu necip millete hakaretler ediyor ve 15 Temmuz 2016 tarihinden önce FETÖ'nün darbe girişiminde bulunacağını açık açık söylüyor. Nerede bu Devlet? **(01.08.2016)**

ABD ve AB yine şaşırtmadı. FETÖ'nün darbe girişimini yarım ağızla kınar gibi yaptılar ve Türkiye'yi eleştiriye boğdular. Bu ikiyüzlü sahtekârlar Demokrasi'yi yalnız kendileri için istiyorlar. **(01.08.2016)**

FETÖ'nün darbe girişiminde ABD'nin gayr-ı meşru çocukları kaybetti; Müslüman Türk milletinin asil evlatları kazandı. Allah'a sonsuz hamtler. **(01.08.2016)**

Mazlumun ahı yerde kalmaz. Mazlumun duası ve bedduasıyla Allah arasında perde yoktur. Zalimleri ve uşağı FETÖ'yü Allah kahredecektir. **(01.08.2016)**

FETÖ'nün 1970'lerde Türkiye düşmanlığı amacına yönelik Siyonizm'in maşası olarak dini bir cemaat görüntüsüyle kurulan taşeron bir örgüt olduğu yaşananlarla bir defa daha kesin bir şekilde ortaya çıkmıştır. Günaydınlar! **(03.08.2016)**

15 Temmuz 2016 tarihine kadar Türkiye düşmanlığında sınır tanımayan FETÖ'nün darbe girişiminden önce ve sonra yurtdışına kaçan mankurtları, bundan sonra da Türkiye'ye karşı her türlü düşmanlık için çılgınca saldırılarına devam edeceklerdir. **(01.08.2016)**

Siyonizm'in taşeronu FETÖ'nün terörist başını, ABD, Türkiye'ye iade etmek zorunda kalırsa terörist başının öldüğüne dair haber alınırsa asla şaşırtıcı olmaz. **(03.08.2016)**

PKK'nin güvenlik güçlerimize yaptığı bütün saldırılarda ve şehitlerimizin akıtılan kanlarında PKK ile işbirliği yapan FETÖ'nün de katilliği ve caniliği vardır. **(03.08.2016)**

Eyvallah!

Askeriyenin önünden araçlar kalktı, baklavalar geldi

15 Temmuz gecesi Fethullahçı Terör Örgütü'nün (FETÖ) gerçekleştirdiği darbe teşebbüsünün ardından Türkiye'nin birçok ilinde olduğu gibi Manisa'da da olası bir askeri hareketliliği durdurmak amacıyla Batı ile doğu Kışlalarının giriş ve çıkışları belediyeye ait şantiye kapatıldı.Uzun bir süredir Şehzadeler İlçesi'ndeki Doğu Kışla ve Yunusemre İlçesi'ndeki Batı Kışla'nın önünde bekleyen şantiye araçları dün gece itibariyle geri çekildi.General Seyfettin Çalbatur Kışlası (Doğu Kışla),Albay M. Arif Seyhun Kışlası (Batı Kışla) ve İl Jandarma Komutanlığı'nın önünden belediye araçlarının geri çekilmesini ardından AK Parti Manisa İl Gençlik Kolları, kışların girişinde nöbet tutan asker ve polislere baklava ile meyve suyu ikramında bulundu.

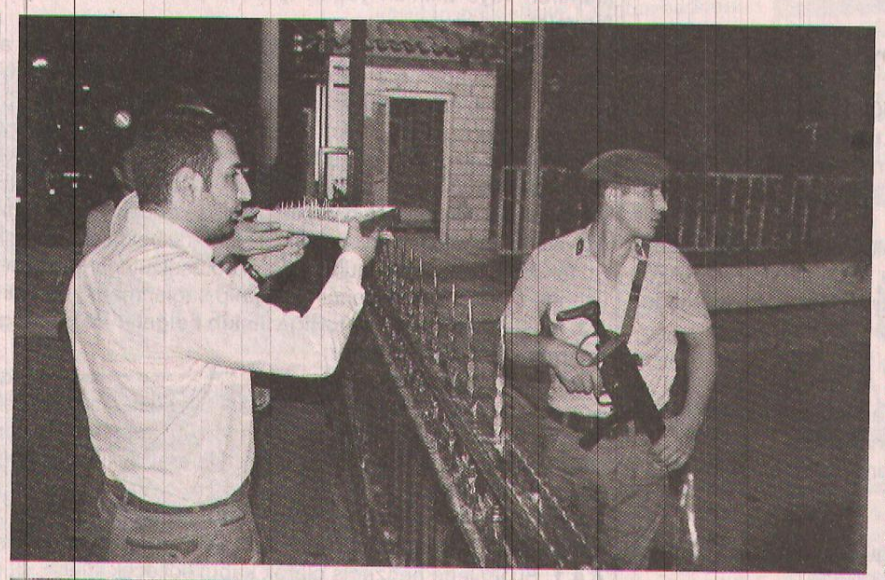

"TÜRK ORDUSUNA OLAN SAYGI VE SEVGİMİZ ASLA BOZULMAZ"

Kışaların önünde nöbet tutan asker ile polislere kendi elleriyle baklava ikram eden AK Parti İl Gençlik Kolları Başkanı Ender Gök yaptığı açıklamada, "AK Parti Manisa Gençlik Kolları olarak Şehzadeler ve Yunusemre Belediyelerimize ait iş makinelerimizi askeri kışlalar önünde tuttuğu nöbetin sonlandırılması münasebetiyle, kışlalarımızda vatani görevini yapmakta olan askerlerimize ve kışla önlerinde sürekli nöbet halinde olan polislerimize tatlı ikramında bulunduk. Biz Türk milleti olarak askerimizle, polisimizle, vatandaşımızla bir bütünü oluşturmaktayız. Bu bütünlüğü bozmaya kimsenin gücü yetmeyecek. Türk milletinin kanında birlik ve beraberlik vardır. Okyanus ötesinden hareket eden bir terör örgütü ve bu örgütün mensupları haince planlarıyla hiçbir şekilde askerlerimize, polislerimize veya vatandaşlarımıza leke süremeyecek. Silahlı kuvvetlerimiz içerisinde haince emellerle darbe girişiminde bulunan ve kısa sürede yakalanarak etkisiz hale getirilen o küçük azınlık, bizim Türk askerine ya da Türk ordusuna olan saygı ve sevgimizi asla etkilemeyecektir. Rabbim ülkemizi böylesi felaket senaryolarından korusun, birlik ve beraberliğimizi bozmasın'' diye konuştu. **Haber Merkezi**

Özdağ Çorum'da onbinlere seslendi

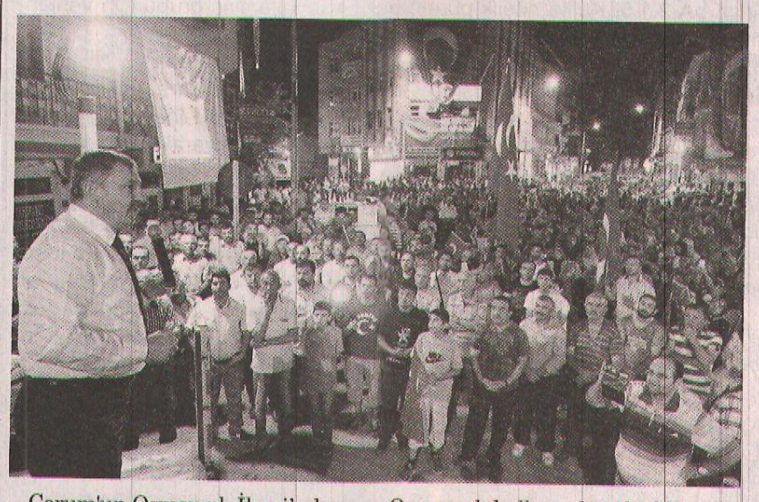

Çorum'un Osmancık İlçesi'nde Fetullahçı Terör Örgütü'nün (FETÖ) darbe girişiminin ardından başlatılan demokrasi nöbeti devam ediyor. Osmancık'ta demokrasi nöbetine katılan AK Parti Manisa Milletvekili Doç. Dr. Selçuk Özdağ, "Yeni bir güneş doğacak. Bu topraklarda örnek bir medeniyeti yeniden inşa edeceğiz. Yapmak zorundayız, yoksa tarih biz affetmez." dedi. Milletvekili Doç. Dr. Selçuk Özdağ, Dörtyol Kavşağındaki demokrasi nöbetine katılarak Osmancık halkına destek oldu. Darbe girişiminin ardından Türk milletinin demokrasiye sahip çıktığını belirten Özdağ, bu birlik ve beraberlikle Türkiye'nin daha da güçleneceğini söyledi. Milletvekili Özdağ, "Bundan sonra daha çok çalışacağız. Arabamızı biz yapacağız. Nükleer santralimizi biz yapacağız. Barajlarımızı biz bitireceğiz. Organize sanayilerimiz bizim olacak. Almanya gibi olacağız, Japonya gibi olacağız. Şimdi adalet zamanı, şimdi hukuk zamanı. Hukuktan ayrılmayacağız, adaletten ayrılmayacağız. Şimdi demokrasiye sahip çıkma zamanı. Allah nasip ederse bu topraklarda örnek bir medeniyeti yeniden inşa edeceğiz. Yapmak zorundayız, yoksa tarih biz affetmez." şeklinde konuştu. İHA

YUNUSEMRELİ MECLİS üyelerinden ortak deklarasyon

Yunusemre Belediye Meclisi, Ağustos Ayı Toplantısı'nda birlik ve beraberlik örneği sergiledi. Meclis üyeleri, 15 Temmuz'da bir grup FETÖ/PDY üyesinin darbe girişimine ilişkin ortak bir deklarasyon yayınlayarak, "Gün birlik, beraberlik ve kardeşlik günüdür" dedi.

Yunusemre Belediye Meclisi Ağustos ayı 2. oturumunu Belediye Meclis Salonu'nda gerçekleştirdi. Meclis üyeleri 15 Temmuz'da bir grup Fetullahçı Terör Örgütü/Paralel Devlet Yapılanması (FETÖ/PDY) tarafından yapılmak istenen darbe girişimi sonrası tek yürek oldu. Parti gözetmeksizin sıralara karışık oturan meclis üyeleri ortak bir deklarasyon yayınladı.

'MİLLETİMİZ VATANA SAHİP ÇIKMIŞTIR'

Belediye Meclis Başkanvekili Veli Doğdu'nun okuduğu deklarasyonda şu ifadelere yer verildi: "Vatanımızın bölünmez bütünlüğü, milletimizin birlik ve beraberliğine kastetme, istikrar ortamına engel olma, birçok hizmetlerin ortaya çıkmasına vesile olan ilerleme arzusuna gem vurma maksadına yönelik olarak bazı dış mihrakların güdümüyle gerçekleştirildiği anlaşılan; bu milletin uçaklarını, helikopterlerini, silahlarını bu millete doğrultacak kadar insaf ve izan sınırlarını zorlayan 15 Temmuz darbe girişimini Yunusemre Belediye Meclisi olarak kınıyoruz. Başta Cumhurbaşkanımızın liderliği, başbakanımızın kararlılığı, siyasi parti liderlerimizin darbeye karşı tutumu ve bu belanın atlatılmasında en büyük övgüyü hak eden memleketimizin gerçek sahibi olan milletimizin feraseti, dik duruşu ve vatana sahip çıkması ile 15 Temmuz darbe girişimi önlenmiştir. Bu uğurda canını memleketimiz için feda eden şehitlerimizi necip milletimiz asla unutmayacaktır. Gün birlik, beraberlik ve kardeşlik günüdür." Toplantıda ayrıca mecliste grubu bulunan partilerin başkanvekilleri söz alarak darbe girişimini eleştirdi. Türk milletinin vesayetin karşısında olduğunu en iyi şekilde gösterdiğini belirtti. **Haber Merkezi**

CHP'li Özel ağlatan mektubu Meclis'te okudu

CHP'li Özgür Özel, "15 Temmuz darbe girişimini yaşamış olan ve bu darbe girişimine karşı parlamenter demokrasiyi hep birlikte savunmuş olan Meclisin ağustos ayı boyunca çalışmasına hiçbir itirazımız yok ancak Meclis açık olduğunda yapması gereken en önemli iş, ilk gün ilan edilirken de sakıncalarını dile getirdiğimiz olağanüstü hâl uygulaması içinde gündemine aldığı, yayınlanan kanun hükmünde kararnamelerin zaman geçirilmeksizin Meclise gelmesi, burada görüşülmesidir. Açıkça, Anayasa'ya aykırı bir biçimde OHAL Kanunu'ndan yararlanarak, OHAL durumundan yararlanarak çıkarılan kanun hükmünde kararnameler, Anayasa'nın tanımladığı yetkinin dışına çıkmakta, OHAL'in amaçladığı kapsamın dışında düzenlemeler yapmakta ve ilan edilen OHAL süresinin dışına da etki yapacak düzenlemeler yapmaktadır. Bunların içinde doğru olanları var, yanlış olanları var ama yanlış olan, bunu Meclis denetiminden kaçırarak, darbeye, istisnasız tüm grupların direndiğini herkesin ifade ettiği, bundan büyük bir onur ve gurur duyduğumuz bu Meclisin, OHAL ilanıyla işlevsizleştirilmesini, Meclise -en hafif deyimle- bir siyasi nankörlük yapılmasını kabul etmemiz mümkün değil.

O SATIRLARI TBMM'DE OKUDU

Özel, intihar eden Ahmetli Kaymakamı'nın mektubunu şöyle okudu: "Beyler, birazdan gruplara dağıtacağım, bir tane veda mektubu bırakmış. Bu veda mektubunda 15 Temmuz gecesini anlatıyor; Vali Bey'i aradığını, darbeye karşı direnmek gerektiğini söylediğini, valinin "Aferin evladım." dediğini, görevinin başına geçtiğini, vekâlet ettiği Salihli ilçesini aradığını, "Tam teçhizat polisleri hazırlayın, darbeciler gelirse çatışacaksınız." talimatını verdiğini, Ahmetli İlçe Emniyet Müdürüyle birlikte personele çelik yelek ve uzun namlulu silah dağıtarak hazıra aldıklarını. Devam ediyor rahmetli anlatmaya, diyor ki: "Gördes Kaymakamını aradım, 'Derhâl ilçene dön, emniyeti, direnişi hazır hâle getir. Bu darbeye karşı hep beraber direnmeliyiz.' dedim. İzmir'deydi Gördes Kaymakamı." Sonra "Alaşehir Kaymakamını aradım o gece ve dedim ki:

'Ne yapıyorsunuz?' Tertibat aldıklarını ve sonuna kadar direneceklerini söyledi. Memnun oldum, 'Aynı durumdayız kardeşim.' dedim." diyor. Buraya bir es vereyim. Alaşehir'de trafik kazası olunca 5 tarım işçisi hayatını kaybetti. Gittim, Alaşehir Kaymakamına "Bu görüşme oldu mu?" dedim, "Abi, aynen öyle oldu." dedi. Buradaki tüm kaymakamlar hayatta, görevde, tek tek arayıp sorabilirsiniz "O gece sizi arayıp bunları dedi mi?" diye. Demirci Kaymakamıyla görüşmesini, Salihli Belediye Başkanının -ki MHP'lidir- MHP'li belediye başkanının "Biz de darbeye direniyoruz, siz de direnin Kaymakamım." dediğini, Gölbaşı'ndaki Kaymakamı eskiden tanıdığını, sabaha karşı Gölbaşı rahatlayınca aradığını, Kaymakam Şahin Aslan'a "Ağabey geçmiş olsun.' dediğini, onun da "Çok şükür Gölbaşı tamam, bizim hâkimiyetimizde ancak çok şehit verdik." dediğini, üzülerek bunu takip ettiğini söylüyor Ahmetli Kaymakamı Necmi Akman.

YARGILAMA HAKTIR, YARGISIZ İNFAZ SUÇTUR

Sonra diyor ki: "Ben halkı WhatsApp grubundan sokağa çağırdım; Ahmetli'de, Salihli'de hep birlikte direndik ama 17'sinde birileri bana paralelci demişler diye görevden aldılar." Bunun tamamını okuduğunuzda çok hazin şeyler var. Mesela, kızına diyor ki: "Ben doktor ol istiyordum, sen diş hekimi; yüksek puan aldın, ne istiyorsan onu yap. Kızım, artık baban öldü diye benim istediğimi yapma, sen neyde mutlu olacaksan o mesleği seç." diyor. Anlatıyor, anlatıyor, anlatıyor, en sonunda eşine diyor ki beyler "Ben, 2002'den önceki eski Türkiye'den çok rahatsızdım, sağ olsun Recep Tayyip Erdoğan geldi, ben onun için çalıştım. Bana bu kara lekeyi çalanlar..." diyor, diyor, diyor, en sonunda şunu söylüyor beyler: "Hemen hemen hiç varlığımız yok, biliyorum, size pek bir şey bırakamadığım için üzgünüm. Sakın Başkomutanımıza, Hükûmetimize kırgınlık göstermeyin, olağanüstü zamanlarda böyle şeyler olur, her şey birbirine karışır. Siz, Allah'a emanet olun." diyor, kendisini vuruyor. Bu Kaymakam Samsun'a gitti, Diyanetin fetvası gereği cenaze namazını kılmadılar. Ailesini tabutunu elden ele gezdirdi, gömülecek yere kabul etmediler -gömütlüğe, mezarlığa- köydeki evlerinin bahçesine gömdüler bu adamı. Şunun için anlatıyorum bunu: Bunu hepimiz okuyacağız, hepimiz ibret alacağız. Yargılanma bir haktır, yargısız infaz bir insanlık suçudur. Hepimiz çok kinliyiz, çok sinirliyiz. İnanın, ben bu FETÖ örgütünün yerle bir olmasını hepinizden on kat fazla istiyorum, hem de on yıllardır istiyorum ama bunu yaparken bir tane böyle hata yaparsak ne olacak?

Bir kefalet koyacaksak ortaya, İlhan Cihaner FETÖ'cü savcı tarafından alınırken İlhan Cihaner'in arkasında duran Erzincan Merkez Komutanı, Saldıray Berk'in arkasında durduğu için Ergenekon 2'den - sonra birleşti- yargılanan Merkez Komutanı Murat Yılmaz -biraz önce Sayın Bakana da anlattım- bugün FETÖ'cü olmaktan bir gecede ordudan atıldı, oysa ki altı yıldır Ergenekon yüzünden terfi alamayıp general olamıyordu. Öyle hatalar, öyle yanlışlar yapılıyor ki bu süreçte herkes elini vicdanına koysun. Hepimiz çok hırslıyız, hepimiz çok kızıyoruz ama "hukuk" dediğiniz böyle zamanlarda hepimiz adına bu ülkeyi, bu devleti, bu milleti hatadan uzak tutmak için var. Yargılanma bir haktır, yargısız infaz insanlık suçudur. Siz yargısız infaz yöntemiyle milyonları cezalandırsanız bir tek bu kaymakamı geri getiremeyiz. Yaptığınız işin bir kıymeti olmadığını mı yaptığınız işin bir kıymeti olmadığını." **Haber Merkezi**

GÖLET VE SULAMA İŞİ YAPTIRILACAKTIR
DSİ 2. BÖLGE MÜDÜRLÜĞÜ - İZMİR

Manisa Yunusemre Beydere Göleti ve Sulaması yapım işi 4734 sayılı Kamu İhale Kanununun 19 uncu maddesine göre açık ihale usulü ile ihale edilecektir. İhaleye ilişkin ayrıntılı bilgiler aşağıda yer almaktadır.

İhale Kayıt Numarası : 2016/295100

1-İdarenin

a) Adresi : Kazim Dirik Mah. Sanayi Cad. No:39 35100 BORNOVA/İZMİR

b) Telefon ve faks numarası : 2324355100 - 2324353742

c) Elektronik Posta Adresi : proje02@dsi.gov.tr

ç) İhale dokümanının görülebileceği internet adresi : https://ekap.kik.gov.tr/EKAP/

2-İhale konusu yapım işinin

a) Niteliği, türü ve miktarı : 1 adet kil çekirdekli kaya dolgu gölet gövdesi, üniteleri ve sulama hattı inşaatı Ayrıntılı bilgiye EKAP'ta yer alan ihale dokümanı içinde bulunan idari şartnameden ulaşılabilir.

b) Yapılacağı yer :
Manisa İli Yunusemre İlçesi

c) İşe başlama tarihi : Sözleşmenin imzalandığı tarihten itibaren 10 gün içinde yer teslimi yapılarak işe başlanacaktır.

ç) İşin süresi : Yer tesliminden itibaren 700 (yediyüz) takvim günüdür.

3- İhalenin

a) Yapılacağı yer : DSİ 2. Bölge Müdürlüğü Toplantı Salonu Sanayi Cad. No:39 Bornova/İZMİR

b) Tarihi ve saati : 01.09.2016 - 14:30

4. İhaleye katılabilme şartları ve istenilen belgeler ile yeterlik değerlendirmesinde uygulanacak kriterler:

4.1. İhaleye katılma şartları ve istenilen belgeler:

4.1.1. Mevzuatı gereği kayıtlı olduğu Ticaret ve/veya Sanayi Odası ya da Esnaf ve Sanatkarlar Odası veya ilgili Meslek Odası Belgesi.

4.1.1.1. Gerçek kişi olması halinde, kayıtlı olduğu ticaret ve/veya sanayi odasından ya da esnaf ve sânatkar odasından veya ilgili meslek odasından, ilk ilan veya ihale tarihinin içinde bulunduğu yılda alınmış, odaya kayıtlı olduğunu gösterir belge,

4.1.1.2. Tüzel kişi olması halinde, ilgili mevzuatı gereği kayıtlı bulunduğu Ticaret ve/veya Sanayi Odasından, ilk ilan veya ihale tarihinin içinde bulunduğu yılda alınmış, tüzel kişiliğin odaya kayıtlı olduğunu gösterir belge,

4.1.2. Teklif vermeye yetkili olduğunu gösteren İmza Beyannamesi veya İmza Sirküleri.

4.1.2.1. Gerçek kişi olması halinde, noter tasdikli imza beyannamesi.

4.1.2.2. Tüzel kişi olması halinde, ilgisine göre tüzel kişiliğin ortakları, üyeleri veya kurucuları ile tüzel kişiliğin yönetimindeki görevlileri belirten son durumu gösterir Ticaret Sicil Gazetesi, bu bilgilerin tamamının bir Ticaret Sicil Gazetesinde bulunmaması halinde, bu bilgilerin tümünü göstermek üzere ilgili Ticaret Sicil Gazeteleri veya bu hususları gösteren belgeler ile tüzel kişiliğin noter tasdikli imza sirküleri,

4.1.3. Şekli ve içeriği İdari Şartnamede belirlenen teklif mektubu.

4.1.4. Şekli ve içeriği İdari Şartnamede belirlenen geçici teminat.

4.1.5. İhale konusu işte idarenin onayı ile alt yüklenici çalıştırılabilir. Ancak işin tamamı alt yüklenicilere yaptırılamaz.

4.1.6 Tüzel kişi tarafından iş deneyimi göstermek üzere sunulan belgenin, tüzel kişiliğin yarısından fazla hissesine sahip ortağına ait olması halinde, ticaret ve sanayi odası/ticaret odası bünyesinde bulunan ticaret sicil memurlukları veya serbest muhasebeci, yeminli mali müşavir ya da serbest muhasebeci mali müşavir tarafından ilk ilan tarihinden sonra düzenlenen ve düzenlendiği tarihten geriye doğru son bir yıldır kesintisiz olarak bu şartın korunduğunu gösteren belge.

4.2. Ekonomik ve mali yeterliğe ilişkin belgeler ve bu belgelerin taşıması gereken kriterler:

4.2.1 Bankalardan temin edilecek belgeler:

Teklif edilen bedelin % 10 dan az olmamak üzere istekli tarafından belirlenecek tutarda bankalar nezdindeki kullanılmamış nakdi veya gayrinakdi kredisini ya da üzerinde kısıtlama bulunmayan mevduatını gösteren banka referans mektubu,

Bu kriterler, mevduat ve kredi tutarları toplanmak ya da birden fazla banka referans mektubu sunulmak suretiyle de sağlanabilir.

4.2.2. İsteklinin ihalenin yapıldığı yıldan önceki yıla ait yıl sonu bilançosu veya eşdeğer belgeleri:

İsteklinin ihalenin yapıldığı yıldan önceki yıla ait yıl sonu bilançosu veya eşdeğer belgeleri;

a) İlgili mevzuatı uyarınca bilançosunu yayımlatma zorunluluğu olan istekliler yıl sonu bilançosunu veya bilançonun gerekli kriterlerin sağlandığını gösteren bölümlerini,

b) İlgili mevzuatı uyarınca bilançosunu yayımlatma zorunluluğu olmayan istekliler, yıl sonu bilançosunu veya bilançonun gerekli kriterlerin sağlandığını gösteren bölümlerini ya da bu kriterlerin sağlandığını göstermek üzere serbest muhasebeci, yeminli mali müşavir veya serbest muhasebeci mali müşavir tarafından standart forma uygun olarak düzenlenen belgeyi sunar.

Sunulan bilanço veya eşdeğer belgelerde;

a) Cari oranın (dönen varlıklar / kısa vadeli borçlar) en az 0,75 olması,

b) Öz kaynak oranının (öz kaynaklar/ toplam aktif) en az 0,15 olması,

c) Kısa vadeli banka borçlarının öz kaynaklara oranının 0,50'den küçük olması, yeterlik kriterleridir ve bu üç kriter birlikte aranır.

Yukarıda belirtilen kriterleri bir önceki yılda sağlayamayanlar, son üç yıla kadar olan yıllarına ait belgelerini sunabilirler. Bu takdirde belgeleri sunulan yılların parasal tutarlarının ortalaması üzerinden yeterlik kriterlerinin sağlanıp sağlanmadığına bakılır.

4.2.3. İş hacmini gösteren belgeler:

İsteklinin ihalenin yapıldığı yıldan önceki yıla ait, aşağıda belirtilen belgelerden birini sunması yeterlidir;

a) Toplam cirosunu gösteren gelir tablosu,

b) Taahhüt altında devam eden yapım işlerinin gerçekleştirilen kısmının veya bitirilen yapım işlerinin parasal tutarını gösteren faturalar.

İsteklinin cirosunun teklif ettiği bedelin % 25 inden, taahhüt altında devam eden yapım işlerinin gerçekleştirilen kısmının veya bitirilen yapım işlerinin parasal tutarı için ise teklif edilen bedelin % 15 inden az olmaması gerekir. Bu kriterlerden herhangi birini sağlayan ve sağladığı kritere ilişkin belgeyi sunan istekli yeterli kabul edilecektir. Bu kriterleri ihalenin yapıldığı yıldan önceki yıl için sağlayamayanlar, ihalenin yapıldığı yıldan önceki yıldan başlamak üzere birbirini takip eden son altı yıla kadarki belgelerini sunabilirler. Bu takdirde, belgeleri sunulan yılların parasal tutarlarının ortalaması üzerinden yeterlik kriterlerinin sağlanıp sağlanmadığına bakılır.

4.3. Mesleki ve Teknik yeterliğe ilişkin belgeler ve bu belgelerin taşıması gereken kriterler:

4.3.1. İş deneyim belgeleri:

Son on beş yıl içinde bedel içeren bir sözleşme kapsamında taahhüt edilen ve teklif edilen bedelin % 100 oranından az olmamak üzere ihale konusu iş veya benzer işlere ilişkin iş deneyimini gösteren belgeler.

4.4.Bu ihalede benzer iş olarak kabul edilecek işler ve benzer işlere denk sayılacak mühendislik ve mimarlık bölümleri:

4.4.1. Bu ihalede benzer iş olarak kabul edilecek işler:

Bu ihale konusu işte iş deneyimi olarak 11/06/2011 tarih ve 27961 sayılı Resmi Gazetede yayımlanan "Yapım İşlerinde Benzer İş Grupları" tebliğinin eki "Benzer İş Grupları Listesi" ndeki "(A) Alt Yapı İşleri" başlıklı bölümde yer alan "VIII.Grup: BARAJLAR" benzer iş olarak değerlendirilecektir.

4.4.2. Benzer işe denk sayılacak mühendislik veya mimarlık bölümleri:

İnşaat Mühendisliği

5. Ekonomik açıdan en avantajlı teklif fiyatla birlikte fiyat dışındaki unsurlar da dikkate alınarak belirlenecektir.

A. Değerlendirme "teklif fiyatı" ile "kalite ve teknik değer nitelik" olmak üzere iki kısımda yapılacaktır.

A.1. Teklif fiyatı puanlaması (TFP:50 PUAN)

Teklif fiyatı puanlaması 50 tam puan üzerinden yapılacaktır. Geçerli teklif veren istekliler arasında teklif edilen en düşük teklif fiyatı sahibi istekli 50 puan alacak olup, diğer isteklilere ait teklif puanları;

TFP = (TFmin x 50) / TF formülü ile hesaplanacaktır.

Bu formülde;

TFP: Teklif fiyat puanı,

TFmin: Geçerli teklifler içinden istekliler arasında teklif edilen en düşük teklif fiyatı,

TF: İsteklinin teklif fiyatı, ifade eder.

A.2. Kalite ve teknik değer nitelik puanlaması (KTP:50 PUAN)

A.2.1. Kalite Nitelik Puanı (KNP) (40 Puan)

Geçerli teklif veren isteklilere ait kalite nitelik puanlamasına konu iş kalemleri aşağıdaki tabloda gösterilmiştir.

SIRA NO	İŞ KALEMİ / İŞ GRUBU NO	MİNİMUM TEKLİF ORANI (%)	MAKSİMUM TEKLİF ORANI (%)	PUAN
1	BEYDERE-G-01	6,86	12,73	4
2	BEYDERE-G-02	2,76	5,13	2
3	BEYDERE-G-03	19,76	36,70	11
4	BEYDERE-G-04	5,83	10,83	3
5	BEYDERE-G-09	3,05	5,66	2
6	BEYDERE-G-15	9,79	18,18	5
7	BEYDERE-G-16	3,82	7,09	2
8	BEYDERE-G-21	4,93	9,16	3
9	İş Grubu 1*	2,13	3,95	1
10	İş Grubu 2**	2,53	4,71	1
11	İş Grubu 3***	3,89	7,22	2
12	İş Grubu 4****	1,07	1,99	1
13	İş Grubu 5*****	2,00	4,00	1
14	İş Grubu 6******	1,50	2,50	1
15	İş Grubu 7*******	0,10	0,30	1
			TOPLAM	40

* İş Grubu 1'i oluşturan iş kalemleri: BEYDERE-G-05, BEYDERE-G-06, BEYDERE-G-07 BEYDERE-G-12, BEYDERE-G-26, BEYDERE-G-27

** İş Grubu 2'yi oluşturan iş kalemleri: BEYDERE-G-08, BEYDERE-G-14, BEYDERE-G-17 BEYDERE-G-18

*** İş Grubu 3'ü oluşturan iş kalemleri: BEYDERE-G-10, BEYDERE-G-19, BEYDERE-G-20, BEYDERE-G-22, BEYDERE-G-23, BEYDERE-G-24, BEYDERE-G-25

**** İş Grubu 4'ü oluşturan iş kalemleri: BEYDERE-G-11, BEYDERE-G-13, BEYDERE-G-28, BEYDERE-G-29, BEYDERE-G-30

***** İş Grubu 5'i oluşturan iş kalemleri: BEYDERE-S-01, BEYDERE-S-02, BEYDERE-S-03, BEYDERE-S-04, BEYDERE-S-05, BEYDERE-S-06, BEYDERE-S-07, BEYDERE-S-08, BEYDERE-S-09, BEYDERE-S-10,

****** İş Grubu 6'yı oluşturan iş kalemleri: BEYDERE-S-11, BEYDERE-S-12, BEYDERE-S-13, BEYDERE-S-14, BEYDERE-S-15, BEYDERE-S-16, BEYDERE-S-17, BEYDERE-S-18, BEYDERE-S-19, BEYDERE-S-20, BEYDERE-S-21, BEYDERE-S-22, BEYDERE-S-23, BEYDERE-S-24, BEYDERE-S-25, BEYDERE-S-26, BEYDERE-S-27, BEYDERE-S-28, BEYDERE-S-29, BEYDERE-S-30,

******* İş Grubu 7'yi oluşturan iş kalemleri: BEYDERE-S-31, BEYDERE-S-32

A.2.1.1. Söz konusu iş kalemleri için isteklilerce teklif edilen tutarların toplam tekliflerine oranının; her bir iş kalemi için belirlenen minimum ve maksimum teklif oranları aralığında (minimum ve maksimum oranlar dahil) kalması durumunda her bir iş kalemi için yukarıdaki tabloda yer alan puanlar verilecektir.

A.2.1.2. İş grupları için ise o iş grubunda yer alan her bir iş kalemi için verilen teklif tutarlarının toplamının toplam tekliflerine oranının her bir iş grubu için belirlenen minimum ve maksimum teklif oranları aralığında (minimum ve maksimum oranlar dahil) kalması durumunda her bir iş grubu için yukarıdaki tabloda yer alan puanlar verilecektir.

A.2.1.3. Teklif oranları hesaplanırken yuvarlama yapılmayacaktır.

A.2.1.4. İsteklilerin teklif oranları, belirlenen minimum ve maksimum teklif oranları dışında kalıyorsa o iş kalemleri/iş grupları için puan alamayacaklardır.

A.2.1.5. Kalite nitelik puanı, her bir iş kalemi/iş grubu için verilen puanların toplamıdır.

A.2.2. Teknik Değer Nitelik Puanı (TDNP) (10 Puan)

İsteklinin Devlet Su İşleri Genel Müdürlüğüne karşı yüklenimde (yüklenici veya alt yüklenici olarak) bulunarak ihale ilan tarihi itibariyle geriye doğru son 15 yıl içinde tamamlayarak geçici kabulü yapılan 11/06/2011 tarih ve 27961 sayılı Resmi Gazetede yayımlanan "Yapım İşlerinde Benzer İş Grupları" tebliğinin eki "Benzer İş Grupları Listesi" ndeki "(A) Alt Yapı İşleri" başlıklı bölümde yer alan "VIII.Grup: BARAJLAR" benzer işleri için; İdari Şartnamenin 7.5.1. maddesinde belirtilen **iş deneyim belgesi dışında** sunacağı İş Deneyim Belgeleri ve bu belgelere ait isteklilerin sunacakları **hakediş/kesin hakediş icmali, yapılan işler listesi vb.** belgelerde hesaplanan gövde hacimleri (m³) üzerinden;

2.000.000 m³ - 10 puan
0 m³ - 0 puan

yukarıda belirtilen puanlar verilecektir.

A.2.2.1. Ara değerler için doğrusal orantı yapılacaktır. (Yapılan tüm hesaplarda bulunan değerler virgülden sonra en yakın iki ondalık basamaklı sayıya yuvarlanacaktır.)

A.2.2.2. Puanlama yapılırken sadece isteklilerin teklifleri kapsamında sunacağı İş Deneyim Belgesi (Yüklenici – İş Bitirme) ile İş Deneyim Belgesi (Alt Yüklenici – İş Bitirme) kabul edilecek olup İş Deneyim Belgesi (Yüklenici-İş Durum), İş Deneyim Belgesi (İş Denetleme), İş Deneyim Belgesi (İş Yönetme) ve İş Deneyim Belgesi (İş Denetleme/İş Yönetme) kabul edilmeyecektir.

A.2.2.3. İsteklilerin sunmuş oldukları iş bitirme belgelerinde ortak olarak yer almaları durumunda gövde hacimleri (m³) o iş ortaklığındaki ortaklıkları oranında dikkate alınacaktır. A.2.2.4. İsteklinin iş ortaklığı olması halinde teknik değer nitelik puan hesabı her bir ortak için ayrı ayrı yapıldıktan sonra ortaklık oranı ile çarpılacaktır. İstekliye ait teknik değer nitelik puanı ortakların ortaklık oranına göre değerlendirmeye alınacak puanlarının toplamı olacaktır.

A.2.3. Kalite ve teknik değer nitelik puanı (KTP)

Kalite ve teknik değer nitelik puanı, kalite nitelik puanı ve teknik değer nitelik puanı toplamıdır.

KTP=KNP+TDNP

A.3. Toplam puan (TP)

Toplam puan, teklif fiyat puanı ile kalite ve teknik değer nitelik puanının toplamıdır.

TP = TFP + KTP

B. Ekonomik açıdan en avantajlı teklif, toplam puanı en yüksek olan istekliye ait teklif bedelidir.

Not: (Toplam Puan, virgülden sonra en yakın iki ondalık basamaklı sayıya yuvarlanacaktır.)

6. İhaleye sadece yerli istekliler katılabilecektir.

7. İhale dokümanının görülmesi ve satın alınması:

7.1. İhale dokümanı, idarenin adresinde görülebilir ve 250 TRY (Türk Lirası) karşılığı DSİ 2. Bölge Müdürlüğü Barajlar ve HES Şube Müdürlüğü Sanayi Cad. No:39 Bornova/İZMİR adresinden satın alınabilir.

7.2. İhaleye teklif verecek olanların ihale dokümanını satın almaları zorunludur.

8. Teklifler, ihale tarih ve saatine kadar DSİ 2. Bölge Müdürlüğü Barajlar ve HES Şube Müdürlüğü Sanayi Cad. No:39 Bornova/İZMİR adresine elden teslim edilebileceği gibi, aynı adrese iadeli taahhütlü posta vasıtasıyla da gönderilebilir.

9. İstekliler tekliflerini, Her bir iş kaleminin miktarı ile bu iş kalemleri için teklif edilen birim fiyatların çarpımı sonucu bulunan toplam bedel üzerinden teklif birim fiyat şeklinde verilecektir. İhale sonucu, üzerine ihale yapılan istekliyle birim fiyat sözleşme imzalanacaktır. Bu ihalede, işin tamamı için teklif verilecektir.

10. İstekliler teklif ettikleri bedelin %3'ünden az olmamak üzere kendi belirleyecekleri tutarda geçici teminat vereceklerdir.

11. Verilen tekliflerin geçerlilik süresi, ihale tarihinden itibaren 120 (yüz yirmi) takvim günüdür.

12. Konsorsiyum olarak ihaleye teklif verilemez.

13. Diğer hususlar:

İhalede Uygulanacak Sınır Değer Katsayısı (N) : 1,00

Teklifi sınır değerin altında olduğu tespit edilen isteklilerin teklifleri, Kanunun 38 inci maddesinde öngörülen açıklama istenmeksizin reddedilecektir.

16 Temmuz 2015 tarihli ve 29418 sayılı Resmî Gazetede yayımlanan "Orman ve Su İşleri Bakanlığı Devlet Su İşleri Genel Müdürlüğü'nce ihale edilecek olan Yapım İşlerinde Benzer İş Grupları Tebliği'ne göre (A) Alt yapı işleri grubundaki yapım ihalelerinde, Kamu İhale Genel Tebliği'nin 45.1.1.2. maddesi gereğince, aşırı düşük sınır değer hesabında kullanılan N katsayısı 1,00 olarak belirlenmiştir" hükmü gereğince söz konusu ihalede "İhalede uygulanacak sınır değer katsayısı (N) = 1,00" olarak belirlenmiştir.

(BASIN: 401515 - www.bik.gov.tr)

Şehzadeler Mehteri halka eşlik etti

18 gündür Cumhuriyet Meydanında Demokrasi Nöbeti tutan Manisa halkı, Şehzadeler Belediyesi Mehter Takımı'nın konseri ile coştu. Meydanı dolduran binlerce Manisa' lı ellerindeki Türk Bayrakları ile Mehter takımının çaldığı marşlara hep bir ağızdan eşlik ettiler. Cumhurbaşkanı Recep Tayyip Erdoğan'ın halka meydanlara inin çağrısı ile birlikte Manisa halkı ilk günkü coşkusu ile 15 Temmuzdan bu yana meydanlarda Demokrasi Nöbetine devam ediyor. Her gece farklı etkinlik ve konuşmanın düzenlendiği Cumhuriyet Meydanında geçtiğimiz akşam Şehzadeler Belediyesi Mehter takımı konser düzenledi. Şehzadeler Belediyesinin öncülüğünde düzenlenen Demokrasi Nöbetinde Şehzadeler Belediye Başkanı Ömer Faruk Çelik, AK Parti İl Başkanı Zülfikar Gürcan, AK Parti Şehzadeler İlçe Başkanı Ahmet Tonguç, AK Parti Yunusemre İlçe Başkanı Zafer İkinci, Belediye Meclis üyeleri, Belediye Başkan yardımcıları, sivil toplum kuruluşu temsilcileri vatandaşları yalnız bırakmadı. Şehzadeler Belediye Başkanı Ömer Faruk Çelik Demokrasi Nöbeti için Cumhuriyet Meydanın da bulunan vatandaşlarla bir süre sohbet ederek meydanda kurulan stantları gezdi. Cumhuriyet Meydanında kurulan Demokrasi sahnesinde bir konser veren Şehzadeler Belediyesi Mehter Takımı çaldığı Mehter marşları ile Meydanı dolduran vatandaşlara coşkulu anlar yaşattılar. Ellerinde ki Türk Bayrakları ile Mehter marşlarına eşlik eden vatandaşlar konser sonrasında 15 Temmuz Darbe girişimi ile alakalı hazırlanan belgesel filmini izlediler. Haber Merkezi

6 bin öğrenciye eğitim verdi

Manisa Büyükşehir Belediyesi Eğitim Merkezleri (MABEM) 2015-2016 Eğitim Öğretim Yılında Manisa il genelinde 232 öğretmen, 19 idareci ile 6 bin 111 öğrenciye eğitim verdi.

20 kişilik sınıflarda TEOG öğrencilerine haftada 12 saat ders ve her ders için birer saat etüt; YGS-LYS öğrencilerine haftada 18 saat ders ve her ders için birer saat etüt yaparak eğitime büyük katkı sağlayan MABEM, velilerin de yüzünü güldürüyor. Merkezde ayrıca öğrencilere birebir soru çözüm ve konu anlatım saatleri, her ders için konu anlatımı ve soru bankası kitapları, yüzlerce yaprak test, TEOG için 30, YGS-LYS için 40 deneme sınavı, öğrenci ve veli rehberlik yayınları, başarı-motivasyon ve bilgilendirme seminerleri ile zengin kaynak içerikli kütüphanesiyle sınırsız eğitim imkanı sunuluyor.

MABEM KAYITLARA BAŞLADI

Verilen eğitimlerle gençlerin başarılarının artması ve eğitimde kaliteyi daha yükseğe taşımak için gerekli çalışmalar MABEM yetkilileri ve personelleri tarafından gerçekleştiriliyor. MABEM 2016-2017 Eğitim Öğretim Yılı için ön kayıtlarını almaya başladı. Bu kapsamda 15 Ağustos 2016 Pazartesi TEOG öğrencilerine, 16 Ağustos 2016 Salı günü YGS- LYS öğrencilerine Seviye Tespit sınavı yapılacağı belirtildi.

"GELECEĞİMİZ, GENÇLERİMİZE EMANET"

Eğitime büyük önem verdiklerini önemi dile getiren Manisa Büyükşehir Belediyesi Başkanı Cengiz Ergün, "Gençlerimizin başarı seviyesinin daha da artması ve eğitimde kaliteyi daha ileriye taşımak için gerekli çalışmaları gerçekleştirdik. TEOG ve YGS-LYS öğrencilerimizin yerleştirme sonuçları açıklandığında daha önceki yıllarda olduğu gibi yüksek oranlarda başarı beklemekteyiz. Tabi bu kapsamda eğitim görevlilerimize de büyük vazife düşüyor. Bu yıl başvuru sayısının 8 bin 500-9 bin rakamlarını yakalamasını bekliyoruz. Geleceğimiz, gençlerimize emanet" diye konuştu. **Haber Merkezi**

Yıldız Falı

KOÇ — 21 Mart - 20 Nisan

Bugün keyif aldığınız konulara yönelebilirsiniz. Çocuklarınıza zaman ayırmak size iyi gelebilir. Güzel olan şeyler için harcama yapabilirsiniz. İş hayatınızda gelişen gergin olaylar sizi de etkileyebilir. Gün içinde sevdiğiniz konularda daha fazla bilgi edinmek isteyebilirsiniz. Sorumlu olduğunuz konulara yön kazandırmak isteyebilirsiniz.

BOĞA — 21 Nisan - 20 Mayıs

Bugün ailevi konular sizi daha fazla meşgul edebilir. Emlak işleriyle uğraşabilirsiniz. Gün içinde ilgilendiğiniz konuları sağlamlaştırmak isteyebilirsiniz. Bu durum sizi uğraştırabilir. Ani değişimlere ayak uydurmak durumunda kalabilirsiniz. Öğleden sonra koşullar daha akıcı olabilir. Çocuklarınıza zaman ayırabilirsiniz.

İKİZLER — 21 Mayıs - 21 Haziran

Bugün eğitim konusu gündeme gelebilir. Planlarınızdaki değişiklikler gündeminizi etkileyebilir. Ailevi konularda yeni başlangıçlar yapabilirsiniz. Bugün keyif aldığınız konulara zaman ayırabilirsiniz. Yaratıcılığınızı kullanacağınız alanlarda kısmetler olabilir. Yakın çevrenizdeki kişilerle daha fazla ilgilenmek durumunda kalabilirsiniz.

YENGEÇ — 22 Hazi. - 22 Temmuz

Gün içinde parasal konular gündeminizi meşgul edebilir. Harcamalarınızı düzenlemek isteyebilirsiniz. Sağlamlaştırmak istediğiniz konularda tekrardan düzenleme getirebilirsiniz. Geleceğiniz yönünde yeni fikirler geliştirebilirsiniz. Keyif aldığınız insanlarla program yapabilirsiniz. İşinizde alacağınız yardımlarla daha rahat ilerleyebilirsiniz.

ASLAN — 23 Temmuz - 22 Ağ.

Bugün kişisel açıdan önem verdiğiniz işler ön plana çıkabilir. Hassas olduğunuz konuların üzerine gidebilirsiniz. Annenizle ilgili konularla ilgilenebilirsiniz. Aşk hayatınızda değişiklikler olabilir. Gün içinde parasal konular daha fazla ön plana çıkabilir. Başkalarından alacağınız destekler sizi rahatlatabilir. İşlerinize yön kazandırabilirsiniz.

BAŞAK — 23 Ağustos - 22 Eylül

Bugün elinizde olmayan nedenlerden dolayı kendinizi kısıtlanmış hissedebilirsiniz. Sorumlu olduğunuz işlerinizi temellendirmek isteyebilirsiniz. Mücadele edeceğiniz durumlar ortaya çıkabilir. Günün ikinci yarısı daha akıcı geçebilir. Zevk aldığınız konulara yönelebilirsiniz. Değişimlere daha kolay ayak uydurabilirsiniz.

TERAZİ — 23 Eylül - 22 Ekim

Gün içinde geleceğinizle ilgili yeni oluşumlar içinde olabilirsiniz. İş hayatınızda alacağınız desteklerle olduğunuz yeri sağlamlaştırabilirsiniz. Yeni fikirler anlaşmalar gündeme gelebilir. Gün içinde ailevi konulara özen göstermelisiniz. İşlerinizde güçlü kişilerden destek alabilirsiniz. Kafanızda olan konuları somutlaştırmak isteyebilirsiniz.

AKREP — 23 Ekim - 21 Kasım

Bugün iş yaşamınızda göz önünde olmak isteyebilirsiniz. Sorumlu olduğunuz konuları harekete geçirmek için mücadele verebilirsiniz. Hedeflerinizi ortaya koyacağınız bir gündesiniz. Geleceğinizle ilgili değişimleri arkadaşlarınızla paylaşmak isteyebilirsiniz. İletişimde olduğunuz kişilere daha samimi ilişkiler kurabilirsiniz.

YAY — 22 Kasım - 21 Aralık

Bugün gündeminizden daha farklı konularla ilgilenmek isteyebilirsiniz. İlgi duyduğunuz konularda başkalarıyla görüşebilirsiniz. Fikirlerinizi paylaşmak için arkadaşlarınızla program yapabilirsiniz. Gün içinde kurduğunuz ilişkiler sizin için önemli olabilir. Sizden daha yetkin kişilerden destek alabilirsiniz. Bu durum işlerinizi ilerletmeniz için fırsat olabilir.

OĞLAK — 22 Aralık - 19 Ocak

Bugün ortaklı para konuları gündeminizi meşgul edebilir. Sizi yoran koşullara karşı dikkatli olmanızda fayda var. Sorumlu olduğunuz konularda ani değişiklikler yaşayabilirsiniz. Annenizle ilgili işleri göz ardı etmemelisiniz. Aşkta gelişmeler söz konusu. Bazı konularda değişimler söz konusu olabilir. Sonuç size daha olumlu dönebilir.

KOVA — 20 Ocak - 18 Şubat

Eşinizle ilgili mücadele gerektiren olaylar yaşanabilir. İşlerinizde yeni başlangıçlar yapabilirsiniz. Eğitimle ilgili konularda iyi sonuçlar elde edebilirsiniz. Finansal konularda daha fazla bilgi almanız gereken durumlar olabilir. Sizden daha yetkin kişilerle görüşmeleriniz olumlu sonuçlanabilir. Olayları netleştirmeniz gerekebilir.

BALIK — 19 Şubat - 20 Mart

Bugün sorumluluklarınızdaki artış sizi yorabilir. Çalışma arkadaşlarınızla birlikte programlar yapabilirsiniz. Ev hayatınızda yeni sorumluluklar yüklenebilirsiniz. Ani gelişen olaylar gündeminizi değiştirebilir. Yakın çevrenizde keyifli değişiklikler olabilir. Geleceğinizi etkileyecek keyifli olaylar gündeme gelebilir. Yeni durumlar gündeme gelebilir.

KENT REHBERİ

Resmi Kurumlar

Manisa Valiliği	231 57 89 - 231 02 73
Tugay Komutanlığı	231 46 33
Belediye Başkanlığı	231 45 80 - 81 - 82
Cumhuriyet Başsavcılığı	231 02 50
C.B.Ü. Rektörlüğü	201 10 00
Emniyet Müdürlüğü	231 45 38 - 39
Defterdarlık	231 46 43 - 44
Milli Eğitim Müdürlüğü	231 46 08 - 09
İl Kültür ve Turizm Müdürlüğü	231 25 41 - 231 36 85
İl Gençlik ve Spor Müdürlüğü	231 46 10 - 232 94 69
İl Müftülüğü	231 17 77
Bayındırlık ve İskan Müdürlüğü	233 26 70
Sağlık Müdürlüğü	231 19 04
PTT Başmüdürlüğü	231 62 20 - 237 70 07
İl SGK Müdürlüğü	231 46 55
Sanayi ve Ticaret Müdürlüğü	231 15 81
Organize Sanayi Bölge Müdürlüğü	233 18 16
Manisa Bağcılık Araştırma Md.	211 10 71
Manisa Otogar	232 06 21
Tren Garı	234 19 15

Hastaneler

Özel Kardiyoloji Dal Merkezi	237 42 42
CBÜ Tıp Fakültesi Hastanesi	236 03 30
Moris Şinasi Çocuk Hastanesi	232 31 33
D. ve Çocuk Bakım Evi H.	231 46 11
Merkez Efendi Devlet Hastanesi	231 45 87
Ruh ve Sinir Hastalıkları H.	231 46 24
Ağız ve Diş Sağlığı Merkezi	232 17 10
Özel Sekiz Eylül Hastanesi	238 88 23
GrandMedical Hospital	302 02 02
Özel Fizipol Fizik Tedavi M.	234 08 00

Acil Telefonlar

Hızı Acil	112	Elektrik Arıza	186
İtfaiye	110	Alo Trafik	154
Jandarma	156	Doğalgaz Acil	187
Polis İmdat	155	Cenaze	188
Zabıta	153	Su Arıza	185

NÖBETÇİ ECZANELER

Dilek Eczanesi

ALAYBEY MAH. 801 SOK. NO:3/2 A
MERKEZ
0236 231 33 03

Gözde Eczanesi

AKINCILAR MAH. DOĞU CAD. NO:33/C
MERKEZ
0236 231 08 00

Ceylan Eczanesi

MERKEZ EFENDİ MAH. 8 EYLÜL CAD.
NO:173/C MERKEZ
0236 239 11 54

'Kesik kesik nefes alıyorsanız kalp yetmezliğiniz olabilir'

Hisar Intercontinental Hospital Kardiyoloji Bölümü Uzmanı Prof. Dr. Mustafa Sağlam, kalp yetmezliği hastalığının sol kalpte görüldüğünde durumun akciğerlere, sağ kalpte ise karaciğere ve vücudun boyun, bacak gibi diğer bölgelerine de yansıyabileceğini belirtti

Hisar Intercontinental Hospital Kardiyoloji Bölümü Uzmanı Prof. Dr. Mustafa Sağlam, kalp yetmezliği hastalığı hakkında açıklamalarda bulundu. Sağlam, "Görülme oranı her geçen gün artan kalp yetmezliği, önlemi alınmadığı takdirde ani ölüm sebebi olabiliyor. Ayaklarda şişme, nefes alıp vermede zorluk gibi belirtilerle kendini gösteren kalp yetmezliği, saat başı kalp kasının zayıflaması olarak biliniyor. Fakat ritim bozukluğuna bağlı kalbin olağandan hızlı çalışması gibi farklı durumlarda da görülebilir" dedi.

Hastalığın sol kalpte görüldüğünde durumun akciğerlere, sağ kalpte ise karaciğere ve vücudun boyun, bacak gibi diğer bölgelerine de yansıyabileceğini belirten Sağlam,"Yaşam kalitesini azaltan kalp yetmezliği, kalbin vücudun dokularının ihtiyaçlarını gidermeye yetecek düzeyde kanı pompalayamaması ya da zorla sağlaması durumudur. Hasta daha önce kolay bir şekilde yürüdüğü yolu bir süre sonra zorla yürümeye başlaması, merdiven veya rampa çıkarken nefes darlığı yaşaması, düz yastıkta yatamaması, daha ileri durumlarda sağ kalp yetmezliği de başladıysa bacaklarda ve bel bölgesinde şişme meydana gelmesi kalp yetmezliği belirtilerini göstermektedir" şeklinde konuştu.

"Yüksek tansiyonunuzu kontrol altına alın"

Kalp yetmezliğinin altında yatan en önemli ve riskli durumların kalp damar tıkanıklığı, kalp kapakçık hastalıkları, yüksek tansiyon hastalığı ve kalp krizleri olduğunu söyleyen Sağlam, "Kalp krizine bağlı ölü doku meydana gelmişse kalp yetmezliği geriye dönebilen bir durum değildir. Fakat damar tıkanıklığına bağlı kalp krizi oluşturmayacak düzeyde darlıklar varsa bu darlıklar açılarak kalp yetmezliği tedavi edilebilmektedir. Devamlı kalbin hızlı çalışması ritim bozukluğu yaratarak kalp yetmezliğine sebep olabilirken, hız kontrolü sağlandığında yine hastalık tedavi edilebilmektedir. Hastanın fizik muayene ve şikayetlerine göre tanı konulabilmektedir. Kalp yetmezliği tanısı hastanın hiçbir şikayeti olmadan da check-up ile yapılan tetkiklerle de ortaya çıkabilmektedir. Tanı yöntemlerinde akciğer filmi, elektrokardiyografi (EKG) ve en birinci olarak görülen kalp ultrasonunda (ekokardiyografi) kalbin kasılma gücü ölçülerek, kasılma zayıfsa kalp yetmezliği tanısı konulabilmektedir. Ekokardiyografi ile kalp kasının gücü ve fonksiyonları ayrıntılı olarak incelenebilmektedir" ifadelerini kullandı.

"Sağ akciğere etki yapıyor, sol kalp yetmezliğiyse vücudu etkiliyor"

Sağlam, "Kalp yetmezliği denildiğinde herkesin aklına genel olarak sol kalp yetmezliği gelmektedir" diyerek "Sol kalp yemezliğinde kalp öne doğru kanı pompalamakta güçlük çektiği için akciğerde su birikmesi buna bağlı olarak nefes darlığı şikayetini de beraberinde getirebilir. Sol kalp yetmezliğinin ileri evresinde, artık akciğerde de su birikip sağ akciğere kan pompalayan, sağ kalpteki kapaklarında geriye kaçırmasıyla sağ kalpte genişlemeyle birlikte karaciğerde göllenme ve bacaklarda şişme gibi şikayetler meydana gelebilmektedir. Fakat hastada sol kalp yetmezliği olmadan da KOAH gibi akciğer hastalıklarına bağlı olarak akciğer tansiyonu çok yüksekse sağ kalp yetmezliği de görülebilir. Sağ kalp yetmezliğinde vücut daha çok ödem denilen bacak, karın ve boyun damarlarında belirginleşecek ölçüde su birikmesinin görülmesidir. Sol kalp yetmezliği, sağ kalp yetmezliği ile birlikte görülebilmektedir. Sol kalp yetmezliği müdahale edilmediğinde zamanla sağ kalp yetmezliğine de yol açabilmektedir" açıklamalarında bulundu.

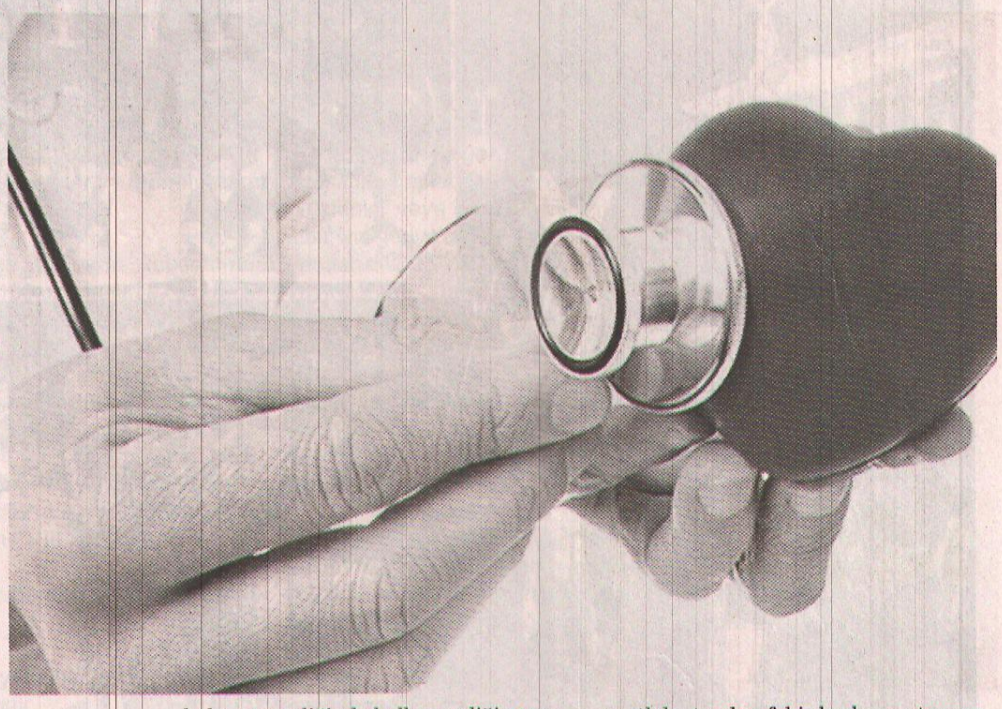

"Erken tanı ile iyileşme oranı artıyor"

Hastalığın erken tanı ile iyileşebileceğine vurgu yapan Hisar Intercontinental Hospital Kardiyoloji Bölümü Uzmanı Prof. Dr. Mustafa Sağlam "Kalp yetmezliğinde genel olarak erken tanı ve düzenli tedavi oldukça büyük önem taşımaktadır. Kalp yetmezliği tedavi ile seyri normalleşebilen ve hayati riski minimum seviyeye indirgenebilen bir hastalıktır. Erken evrede tanısı konulmuş olan hastalıkta düzelebilme şansı yüksektir. Fakat tanısı çok geç konulmuş kalp yetmezliğinde kalbe verdiği zarar oranına göre iyileşme sağlanabiliyor. Sol kalp yetmezliğine bağlı olarak sağ kalp yetmezliği meydana geldiğinde, sol kalp yetmezliği için uygulanan tedavi yöntemi uygulanabilmektedir. Fakat hastanın sol kalbi korunmuş akciğer hastalığına bağlı sağ kalp yetmezliği gelişmişse tedavi yöntemi farklılaşabilmektedir. Ödem ve su atıcı tedavi yöntemi uygulanmakla birlikte sağ kalp yetmezliğine yol açan akciğer hastalığının tedavisi ve kalp hızının ayarlanması gibi tedaviler gerektirebilir.Kalp hastası olan bir kişi mutlaka tuzdan fakir beslenme tarzını benimsemelidir. Tedavi sonrası kişinin tuzlu olarak zeytin, turşu peynir gibi tansiyonda yükselmeye ve kalbin ön iş yükünde artmaya bağlı olarak kalp yetmezliğini yeniden meydana getirebilmektedir. Sigara ve alkol kullanımının kesinlikle bırakılması, aşırı kilo varsa dengeli beslenme ile kilo verilmeli ve sıvı alımı vücuttaki ödemden dolayı kısıtlanmalıdır. Hasta kişilerin tedavi sonrası hafif tempoda, yorulmayacak şekilde egzersiz yapması da önerilmektedir" şeklinde konuştu. İHA

Ozan geri döndü Essombe yolda

Manisaspor şampiyon kadrosunu korumaya devam ediyor. Siyah-beyazlılar Ozan Sol'u yeniden kiralayarak kadrosunu büyük ölçüde korudu. Tarzanlar'ın bir diğer transferi ise Dinamo Bükreş'in Kamerunlu golcüsü Marcel Essombe oldu

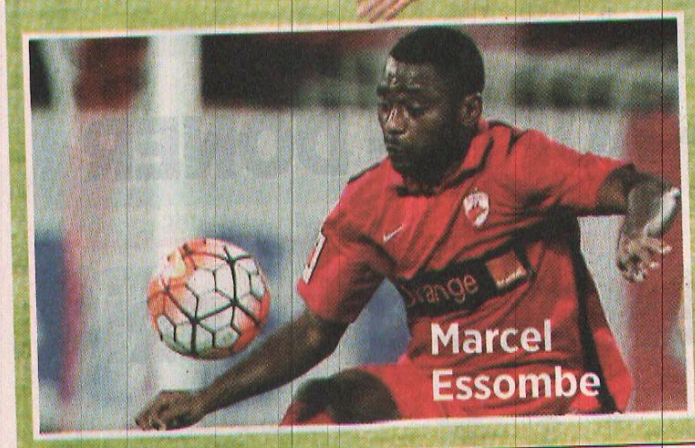

PTT 1. Lig'de hedefini şampiyonluk olarak belirleyen Manisaspor, Altınordu'dan sağ kanat oyuncusu Ozan Sol'u yeniden kiraladı. Siyah beyazlı ekibin geçen sezon 2'nci Lig'de şampiyon olan kadrosunda da yer alan 23 yaşındaki futbolcunun 1 yıl daha Manisaspor formasını giyeceği açıklandı.

Şampiyon ekipten Savaş Yılmaz, Nuri Terliksiz, Mertan Caner Öztürk, Ümit Yasin Arslan, Bahattin Köse, Metin Yüksel, Erman Bulucu, Berk Neziroğluları ve Hakan Turan ile yola devam eden Manisaspor, Ozan'la da anlaşarak geçen sezonu zirvede bitiren kodroyu büyük ölçüde korumuş oldu.

ESSOMBE'DE İŞLEM TAMAM

Mergen Ozan'ı bonservisiyle Manisaspor'a kazandırmak istediklerini belirtti, teknik direktör Mehmet Altıparmak ise transfer çalışmalarının süreceği bilgisini verdi. Deneyimli teknik adam, prensip anlaşmasına vardıkları Dinamo Bükreş'in Kamerunlu golcüsü Marcel Essombe'nin gelmesinden sonra bir sol bek bir de orta saha oyuncusu almayı planladıklarını belirterek, "Rakiplerimizden bazıları geçen sezon Süper Lig'de üç büyüklerin listesinde bulunan futbolcuları renklerine bağlıyor. Bu şartlarda biz de iyi bir takım kurduk" dedi. **SPOR SERVİSİ**

Sezonu dualarla açtılar

Manisa Süper Amatör Küme ekiplerinden Salihli Belediyespor, 2016/2017 sezonunu kurban keserek dualarla açtı. Belediyespor Razlı Tesislerinde düzenlenen açılış törenine, Belediye Başkan Yardımcısı Yalım Şenkaya, Spor İşleri Müdürü Uğur Kocagöz, Belediyespor Teknik Direktörü Yusuf Sapmaz, Yardımcı Antrenörler Murat Kahraman ve Fırat Yaren, Belediyespor alt yapı antrenörleri ile futbolcular katıldı.

Yeni sezonu kurban keserek dualar eşliğinde açan yeşil-beyazlılar, Teknik Direktör Yusuf Sapmaz yönetiminde Belediyespor Razlı Tesislerinde ilk antrenmanı gerçekleştirdi.

Alt yapıdan alınan 16 oyuncu ile birlikte 30 kişilik kadroyla yeni sezon hazırlıklarına günde çift idmanla başladıklarını belirten Teknik Direktör Sapmaz, "Genç oyunculardan kurulu bir takımız ve başarmak için var gücümüzle çok çalışacağız. Salihli Belediyespor ile diğer takımlara yeni sezonda başarılar diliyorum." dedi.

Yeni sezonda Salihli Belediyespor Futbol Takımı ile tüm takımlara başarı dileğinde bulunan Belediye Başkan Yardımcısı Yalım Şenkaya, "Salihli Belediyesi olarak tüm spor branşlarında başarılı bir sezon geçirmek adına çalışmalarımıza tüm hızıyla devam ediyoruz. Sporun ve sporcunun her zaman yanında olan bir belediyecilik anlayışı ile çalışarak genç bireylerin spora yönelmeleri için elimizden geleni yapıyoruz. Salihli Belediyespor olarak yeni sezonda genç bir kadroyla mücadele edeceğiz. Teknik heyetimiz ile genç oyuncularımıza güveniyoruz." diye konuştu. **SPOR SERVİSİ**

ALT YAPI ONLARA EMANET

Manisaspor'da 2016-2017 sezonunda mücadele verecek altyapı takımlarında görev yapacak teknik ve idari kadronun görev dağılımı yapıldı. 2016-2017 sezonunda mücadele verecek altyapı takımlarda görev yapacak teknik ve idari kadronun görev dağılımları; İkinci Başkan Hakkı Övünç, Gençlik Geliştirme Programından Sorumlu Yönetim Kurulu Üyesi Erdem Baltacı, Stad ve Tesislerden Sorumlu Yönetim Kurulu Üyesi Seyithan Akar ve altyapı heyetinin katılımıyla 19 Mayıs Stadyumu Kulüp Yönetim Merkezi'nde gerçekleştirilen toplantıda yapıldı.

2016-2017 sezonunda görev yapacak alt yapı teknik ve idari kadro şöyle:

Gençlik Geliştirme Ligleri Direktörü: Ünal Taşçı

Gençlik Geliştirme Ligleri İdari Sorumlusu: Rıdvan Türküler

İdari İşler Büro: Sefa Çevik

U21 Teknik Sorumlusu: Osman Bilik

U19 Teknik Sorumlusu: M. Engin Filizkan

U17 Teknik Sorumlusu: Erkan Bulut

U16 Teknik Sorumlusu: Mehmet Baydar

U15 Teknik Sorumlusu: Naci Duman

U14 Teknik Sorumlusu: Musa Öz

U13-U12-U11-U10 Teknik Sorumluları: Namık Çelenk, Mehmet Baydar, Orhan Kaliç

Altyapı kaleci antrenörü: Ali Kaymaz

2016 Yaz Futbol Okulları Sorumlusu: Naci Duman

SPOR SERVİSİ

Yunusemre Belediyespor 5 trasfer birarada

Bölgesel Amatör Lig'i kıl payı kaçıran Yunusemre Belediyespor bu sezon işi sıkı tutuyor. Mavi-beyazlılar 5 futbolcuyu renklerine bağladı. Belediye Lokali'nde gerçekletirilen törenle Berke Şengül, Kadir Kaya, Davut Karakuş, Tufan Coşkun ve Uğur Engür ile sözleşme imzaladı. İmza törenine Yunusemre Belediyespor Başkanı Arif Alkan, Kulüp Yöneticileri Gürkan Koyuncu, İlhami Taşdemir, Yunusemre Belediyespor Genel Kaptanı Yılmaz Korap ve futbolcular katıldı.

Törende konuşan Kulüp Başkanı Arif Alkan, kongre sonrası ilk transferlerini yaptıklarını belirterek şunları söyledi: "Yönetimimizde bazı değişiklikler oldu. Bize güç vermek için yanımızda bulunan Gürkan Koyuncu'nun tecrübelerinden faydalanacak olmak bizleri mutlu ediyor. İlhami Taşdemir de ikinci başkanımız. Maddi, manevi her türlü desteğini bizden esirgemediği için kendilerine teşekkür ediyoruz. Transferlerin yapılmasında Yılmaz Korap'ın da çok büyük emeği var. Transferlerimizde sona yaklaşıyoruz. Çok değerli arkadaşlarımızla sözleşme imzalıyoruz. Hepsi tecrübeli isimler. Takıma katkı sağlayacaklarına inanıyor; ailemize hoşgeldiniz diyorum"

Alkan'ın ardından futbolcularla sözleşme imzalandı. Takıma katkı sağlamak için üzerlerine düşeni yapacaklarını ifade eden futbolcular ise Yunusemre'de olmaktan mutluluk duyduklarını dile getirdi.

Şampiyor Akpınar Camii

Manisa Çok Amaçlı Spor Salonunda 10 gündür 16 camideki Kur'an Kursu öğrencilerinin katılımıyla devam eden Camiler Arası Kur'an Kursları Futbol Turnuvası final maçıyla sona erdi. Final maçında Attar Hoca Camisini 2-1 yenen Akpınar Camii Kur'an Kursu öğrencileri şampiyonluk kupasını göğüslerken kupa töreni öncesi bir açıklama yapan Diyanet Gençlik Spor Kulübü Başkanı Murat Emgener Kur'an Kurslarında sadece Kur'an-ı Kerim ve dini bilgiler verilmediğini çocukların spora yönlendirilerek sağlıklı birer birey olmalarına yardımcı olduklarını söyledi. Emgener çocuklardan camilere devam etmelerini de istedi.

Madalya ve kupa töreninin ardından bir açıklama yapan Diyanet Gençlik Spor Kulübü Başkanı Murat Emgener, "Yaz Kur'an Kursları öğrencilerimize yönelik olarak camiler arası Kur'an Kursları arası bir futbol turnuvası düzenledik. Gençlik Hizmetleri ve Spor İl Müdürlüğü ile Diyanet Gençlik Spor Kulübü olarak düzenlediğimiz turnuvaya 16 cami katıldı. Rakiplerini yenip finale gelen Akpınar Camisi ve Attar Hoca Camii finalde karşılaştı. Finalde Akpınar Camii Attar Hoca Camisini 2-1 yendi. Kendilerini tebrik ediyorum." dedi.

Yapılan konuşmaların ardından birinci ve ikinci olan takım oyuncularına Şehzadeler belediyesi ile Gençlik Hizmetleri ve Spor İl Müdürlüğü tarafından gönderilen çeşitli hediyeler dağıtıldı. **SPOR SERVİSİ**

AKHİSAR 7 BİTİRDİ

Yeni sezon öncesi hazırlıklarını Avusturya'da sürdüren Akhisar Belediyespor, hazırlık maçında Austria Salzburg'u farklı devirdi.

Cihat Arslan, Maxglan Stadı'ndaki karşılaşmada Bora Körk, Tolga Ünlü, Serdar Kesimal, Orhan Taşdelen, Alper Uludağ, Onur Ayık, Aykut Çeviker, Abdulkadir Özdemir, Ömer Bayram, Soner Aydoğdu ve Muğdat Çelik ilk 11'ini sahaya sürdü.

Zayıf rakibi karşısında 90 dakika boyunca üstün bir oyun sergileyen Yeşil-Siyahlılar maçtan Soner, Rodallega (3), Onur Ayık, Sami ve Aykut Çeviker'in golleriyle 7-0 galip ayrıldı.Ege ekibi, sezon öncesi kampındaki son hazırlık maçında bugün NK Zagreb'le karşılaşacak.

SPOR SERVİSİ

Hikmet Usta®
Kalite anlatılmaz tadılır...

ÇORBA - KÖFTE - DÖNER
ve
SULU YEMEK ÇEŞİTLERİ

YAKINDA HİZMETİNİZDEYİZ

Anadolu İnşaat

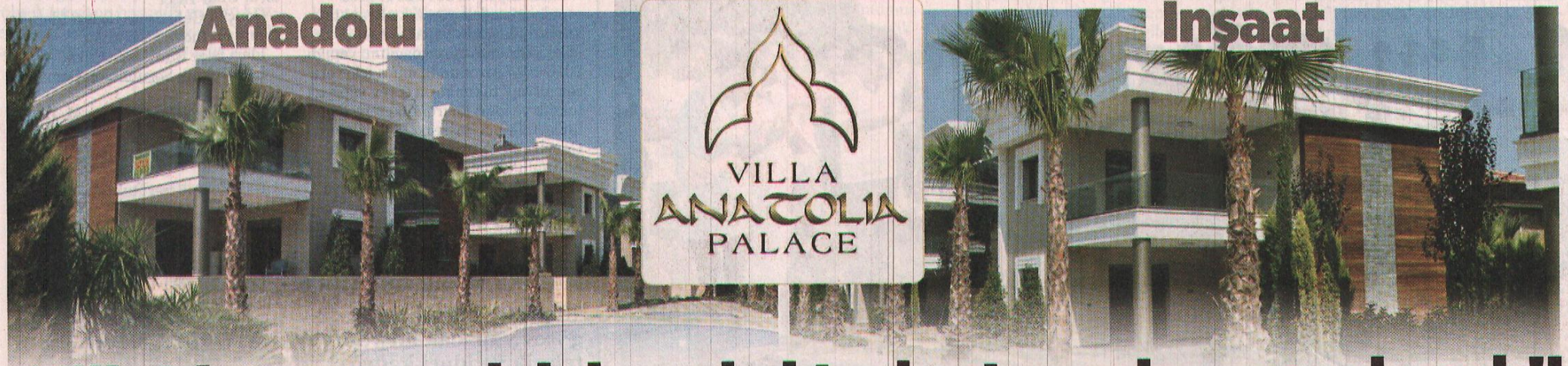

'Villa'da yaşamak için şehri terk etmenize gerek yok!'

Bazı Özellikler:

- Belli bir kısım termavut fırınlanmış NOVAWOOD ahşap
- Belli bir kısım renkli cam kaplama
- Belli bir kısım doğal taş kaplama
- Çatı etrafı dış cephe ve pencere etrafları prekast dekoru
- Parmak izli dış çelik kapı (çift kanatlı)
- Bina içi tavanlar asma tavan barisörlü
- Bina içi merdivenler ahşap lamine kaplama
- Bina dışı duvarlarının 25 cm kalınlığında gaz beton ile yapımı
- Bahçe sulama sistemi
- Yerden ısıtma sistemi REHAU olacaktır
- Mutfak HAFELE marka VETROTEK cam yüzeyli mutfak modeli olacaktır
- BERKER marka akıllı ev sistemi (detaylı)
- REHAU marka programlı temizlik robotu (merkezi elektrik süpürgesi)
- Bina içi hidrolik asansör
- Villa girişine desenli cam ile rüzgarlık bölümü
- Akvaryum ve projeksiyonlu sinema salonu
- Bar bölümü
- DAIKIN marka tüm birimlere VRV sistem klima
- Gizli para kasası
- Wiessmann marka 35 kw kombi sıcak suya takviye 150 LT boyler sistemi
- 1'inci sınıf HÜPPE marka duşakabin
- Arsa içinden ayrılmış kapalı araç otoparkı
- GEBERİT marka DOUFRESH (koku giderici elektrikli gömme rezervuar)
- Ahşap tavanlı özel oda
- Dış doğramalar ısı camlı alüminyum doğrama (kör kasalı) TSE'li 1'inci sınıf
- Salon yatak odasına şömine
- Kameralı güvenlik sistemi
- Her villa için kendine ait müstakil 250 ile 280 metrekare arası bahçe alanı
- Bina içi komple duvar kağıdı uygulaması
- Yetişkin ve çocuk havuzu (açık havuz)
- BECKER marka ankastre radyo sistemi
- Bazı bölümlere desenli ayna kaplama
- GROHE marka bataryalar (musluklar)
- Tüm villa ön cephesine bakan karşı taraflar tamamen açık olup belediye planlarında yeşil alan olarak görünmektedir

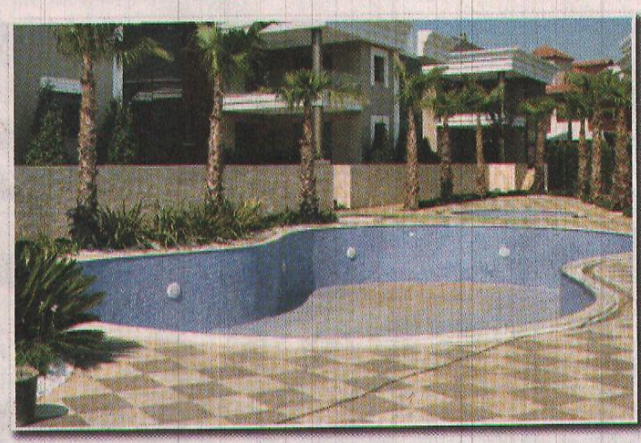

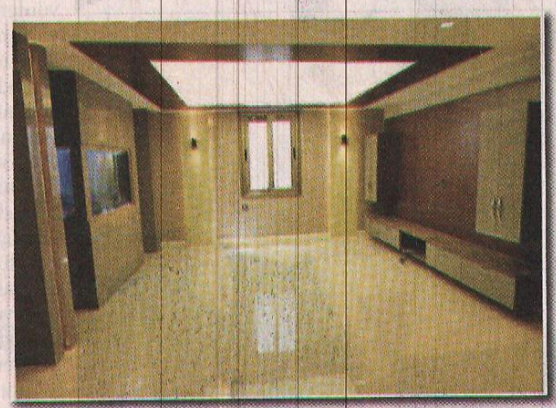

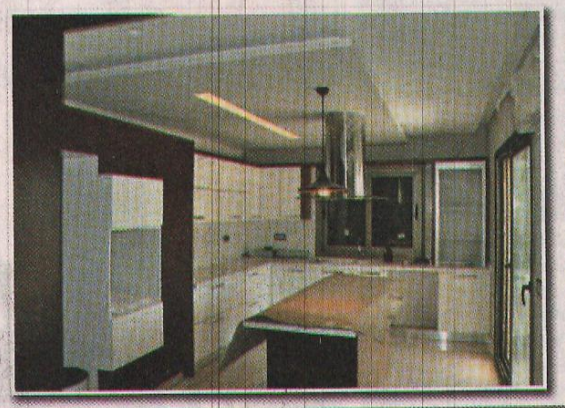

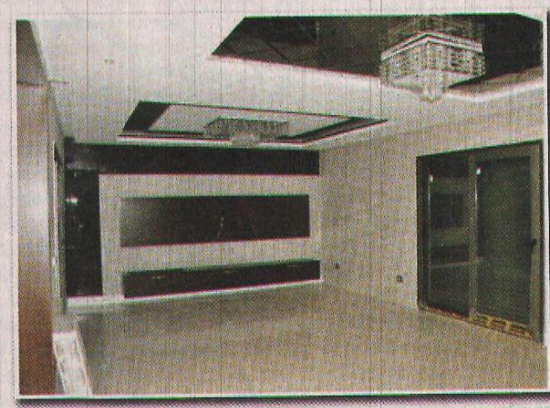

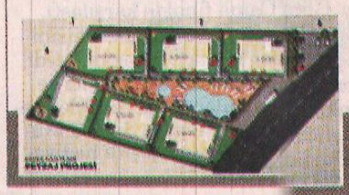

Villa Anatolia Palace
Uncubozköy CBÜ Hastanesi Yanı

Proje Adresi: Uncubozköy Mahallesi 5528 Sokak No:6
İrtibat Adresi: Merkezefendi Mahallesi İzmir Caddesi No:214/A

TEL: (0236) 234 76 09 - 0533 668 79 47
www.anadoluinsaatticaret.com