Tezel GIDA
"kalite ve lezzet garantisi"
Hizmetlerimiz
· Tabldot yemek · Catering · Düğün yemekleri · Toplantı yemeği · Kokteyl - Prolonje
· Piknik yemeği · Garden parti · VIP servis · Özel yemek · Barbekü partisi
· Kutlama partisi · Ödül töreni · Mezuniyet töreni · Davet ve organizasyonlar
TEZEL GIDA A.Ş. ELGİNKAN TOPLULUĞU KURULUŞUDUR.
TEZEL GIDA MAD. İMALAT VE SATIŞ A.Ş. Organize Sanayi Bölgesi Sakarya Cad. 45030 No:10 Manisa Tel: (0236) 233 16 78 - 233 85 61 Faks: (0236) 233 54 65 info@tezelgida.com.tr

Gediz'de balık tutulacak!
» SAYFA 3'TE
Özdağ: 'Siyasiler mesajı iyi anlamalı'
» SAYFA 9'DA
Kent Park oyun grupları 23 Nisan'da ücretsiz
» SAYFA 2'DE

Manisa'da Gündem
Günlük - Siyasi - Aktüel Gazete
19 Nisan 2017 Çarşamba www.manisadagundem.com 50 Kuruş

Büyükşehir'de E-İmar dönemi başladı

Manisa Büyükşehir Belediyesi'nde Bilgi İşlem Dairesi Başkanlığı ile İmar ve Şehircilik Dairesi Başkanlığı tarafından yürütülen İmar Bilgi Sistemi kurulması çalışmaları tamamlanarak belediyenin resmi web sitesinde halka açıldı. » SAYFA 4'TE

Şehirden köye kaçtı kendi markasını yarattı

İstanbul'daki kariyerini bıraktı Sancaklı İğdecik'e geldi. Ot bile bitmeyen 15 dönüm arazi aldı, üretime başladı, alanı 75 dönüme çıkardı. Kirazdan çileğe, zeytinde üzüme ürünlerini Avrupa'ya sattı, markasını yarattı. Köy halkı şimdi O'na, 'Hanımağa' diyor

Şehrin gürültüsünden kaçtım

Manisa'da yaşayan 54 yaşındaki Bilge Ünver, 36 yaşında İstanbul'da özel sektörde finansman alanında iyi bir kariyeri varken, biranda her şeyi bırakıp köye yerleşti. Manisa'nın Şehzadeler İlçesi Sancaklı İğdecik Mahallesi'nde çiftlik kuran evli, 1 çocuk annesi kadın çifti Ünver, 2000 yılının başında bu kararı verdiğini belirterek, "Benim hikayem toprağı sevmekten, doğayı sevmekten ve özel sektörde çok çalışıp yorulmaktan başlayan bir hikaye. Şehrin gürültüsünden, standart iş hayatından, mailler, bilgisayardan kaçıp doğaya geldim.

Köylünün 'hanımağa'sı oldu

Hayvancılık yapmaya geldim, kiraz yetiştirildiğimi öğrendim. Ben ilk 15 dönüm arazi aldım. Burada kiraz yetiştiriciliğini öğrenmeye başladım. Arkasından zeytin ve üzüm yaptım. Bu işi çok severek yapıyorum. Yapılması gerektiğini gibi yapmaya çalışıyorum. Çok da iyi etmişim" dedi. 15 dönümden üretim yaparak 75 dönüme çıkan Ünver, kendi markasını da yaratarak ürünlerini yurt dışına satmaya başladı. Köylünün 'hanımağa' lakabını taktığı Bilge Ünver, "Burası benim el emeğim, burası benim cennetim, bırakmaya niyetli değilim" dedi. » SAYFA 8'DE

Yunuskent'te okul sıkıntısı aşılıyor

Yunusemre Belediyesi, Akgedik Yunuskent Projesi'nin ilk etabında çocuğu okula giden ailelerin mağdur olmaması için il ve ilçe milli eğitim müdürlükleri ile görüşmelere başladı. 7'DE

Manisa PTT Başmüdürlüğü bünyesinde görev yapan 5 kadın postacı, günde 4 bini aşkın mektubu ile tebligatı dağıtarak, erkek postacıları aratmıyor. 6'DA

CHP'den mühürsüz oy pusulası eylemi

CHP Manisa Milletvekili Tur Yıldız Biçer, CHP Yunusemre Gençlik Kolları üyeleri ile birlikte, Manisa Adliyesine giderek, 'hayır' yazılı mühürsüz oy pusulaları ile basın açıklaması yaptı. 3'TE

Üzüm bağlarında hummalı çalışma

Manisa'nın Sarıgöl ilçesinde yaklaşık 90 bin dekarlık bir alanda bulunan dünyaca ünlü çekirdeksiz sofralık Sultaniye üzüm bağlarında üreticiler hummalı bir çalışma içerisine girdi. 5'DE

Mesir Festivali'ne ünlü akını

Selçuk İlkan, Cengiz Kurtoğlu, Coşkun Sabah, Elif Kaya, Emre Altuğ, Muazzez Ersoy, İntizar, Tan, Tuna Velibasoğlu, Ümit Besen, Yeşim Salkım ve Zara saçımdan bir gün önce yani 29 Nisan'da konser verecek

Manisa'da bu yıl 477'inci kez düzenlenecek olan Uluslararası Mesir Macunu Festivali'nde bu yıl coşkuyla yaşanacak. 30 Nisan Pazar günü tam 6 ton mesir, 43 farklı noktadan halka saçılacak. Sanatçı akımının yaşanacağı festivale ayrıca, 300 yabancı konuk ve 5 ülkenin büyükelçisi de katılacak. Devlet büyüklerinin katlım durumu ise henüz belirsiz. » SAYFA 7'DE

En güzel yemekler yarışacak

Manisa'da bu yıl 477.'si düzenlenecek olan Uluslararası Mesir Festivali kapsamında yemekler, tatlılar ve hamur işyeri 17. kez jüri karşısına çıkacak. 17. Yemek yarışmasına son başvuru tarihi 26 Nisan olduğu belirtildi. » SAYFA 6'DA

Kiraz üreticisinin gözü Rusya'da

Manisa'da 40 bin ton rekolte bekleyen kiraz üreticileri, en çok kiraz ihracatının Almanya ve Rusya'ya yapıldığını belirterek, Rus pazarının açılmasını bekledikleri-ni söyledi. Üretici, geçen yıl ihracat rakamlarının kilodа 10-15 lira arasında olduğunu, bu yılda aynı rakamları yakalamayı umut ettiğini ifade etti. » SAYFA 6'DA

Kent Park oyun grupları 23 Nisan'da ücretsiz

Manisa Büyükşehir Belediye Başkanı Cengiz Ergün, 23 Nisan Ulusal Egemenlik ve Çocuk Bayramını kutlayacak olan çocuklara bayram hediyesini verdi. Atatürk Kent Park'ta yer alan oyun grupları 6-16 yaş arası çocuklara gün boyunca ücretsiz olacak

Manisa Büyükşehir Belediye Başkanı Cengiz Ergün, çocukların yüzünü güldürmeye devam ediyor. Başkan Ergün, 23 Nisan Pazar günü Ulusal Egemenlik ve Çocuk Bayramı'nı kutlayan öğrencilere, Atatürk Kent Park'taki, zipline, atlama kulesi, tırmanış kulesi, ip parkuru, yapay tırmanış, ışık oyunlarının oynandığı oyuncaklara ücretsiz bineceklerinin müjdesini verdi. Minik öğrenciler ve aileleri 23 Nisan'da gün boyunca hiçbir ücret ödemeden oyuncaklarda bayramın keyfini çıkarabilecekler. Ulu Önder Mustafa Kemal Atatürk'ün TBMM'nin kurulduğu bu anlamlı gün çocuklara armağan ettiğini hatırlatan Büyükşehir Belediye Başkanı Cengiz Ergün, "Büyük önderimizin izinde geleceğimizin teminatları olan çocuklarımıza en güzel hizmetleri verebilmek adına Manisa Büyükşehir Belediyesi olarak ne gerekiyorsa yapıyoruz. Atatürk Kent Park'taki oyun gruplarımız 23 Nisan'da gün boyunca 6-16 yaş arası çocuklarımıza ücretsiz olarak hizmet verecek. Çocuklarımız, gülsün, eğlensin, arkadaşları ile güzel vakit geçirsinler." diye konuştu. **Haber Merkezi**

Manisa'da
Gündem
Günlük - Siyasi - Aktüel Gazete

Namaz Vakitleri

İmsak	04:52
Güneş	06:22
Öğle	13:17
İkindi	16:58
Akşam	19:58
Yatsı	21:21

Hava Durumu

Bugün 22/11 — Yarın 23/10

Günün Sözü

Kusur bulmak için bakma birine, bulmak için bakarsan bulursun, kusuru örtmeyi marifet edin kendine. İşte o zaman kusursuz olursun.

Hz.Mevlana

Tarih Sahnesinde Bugün

19/04/1925 Cumhuriyetin ilan edildiği 29 Ekim'in Milli Bayram olması yasalaştı.
19/04/1926 Türk karasularında her türlü denizcilik işlerini Türk vatandaşlarına tahsis eden ve yabancıların kabotaj hakkına son veren Kabotaj Kanunu kabul edildi.
19/04/1938 Kırşehir ve çevresindeki 6,6 büyüklüğündeki depremde 149 kişi öldü.
19/04/1947 Hindistan'da Kongre Partisi, ülkenin Hindistan ve Pakistan olarak iki ayrı devlete bölünmesini kabul etti.

Öldü, 30 dakika sonra döndü!

Aort damarı yırtılan 58 yaşındaki vatandaşın ameliyat sırasında tüm hayati fonksiyonları yarım saat boyunca durduruldu. 5 buçuk saat süren operasyonda hasta önce hayata sonra sağlığına geri döndü

Manisa'nın Salihli ilçesinde ünlü oyuncu Oya Aydoğan gibi aort damarı yırtılan 58 yaşındaki Sadrettin Aydın'ın özel bir hastanede gerçekleştirilen ameliyatı sırasında yaklaşık yarım saat tüm hayati fonksiyonları durduruldu. 5.5 saat süren operasyonda yarım saat boyunca hayati fonksiyonları durdurulan Aydın, doktorlar tarafından tekrar hayata döndürüldü.

Salihli'de yaşayan 58 yaşındaki Sadrettin Aydın, ani bayılma ve göğüs ağrısı şikayetleriyle Salihli Devlet Hastanesinde başvurdu. Burada Kardiyoloji ve Nöroloji uzmanlarına muayene olan Aydın, daha sonra Özel Medigüneş Hastanesine sevk edildi. Burada Nöroloji Uzmanı Dr.Ozan Sagut ve Kardiyoloji Uzmanı Dr.İbrahim Susam tarafından muayene edildi. Dr. Susam tarafından, Aydın'nın ekokardiyografi çekilerek ve yapılan tetkiklerde aort atar damarın yırtıldığı ve göğüs boşluğuna kanadığı saptandı. Hasta 58 yaşındaki Aydın, zaman kaybetmeksizin Kalp ve Damar Cerrahisi Uzmanları Op. Dr. Şekip Çelik ve Op. Dr. Ahmet Özdemir tarafından ameliyata alındı. 5.5 saat süren ameliyat sonrası aort damarı yırtılan Aydın, sağlığına kavuştu. Op.Dr.Ahmet Özdemir ile birlikte ameliyatı gerçekleştiren Op. Dr. Şekip Çelik, ana atar damarı yırtılan hastaların ortalama yüzde 80'inin hastaneye gelemeden hayatını kaybettiğini söyledi. Çelik, "Kalpten çıkan aort atardamarı kendi içinde parçalanıyor. Bu ölümcül bir hastalık ve akut aort diseksiyonu olan hastaların yüzde 80-85 hayatını kaybediyor" dedi.

Ameliyat hakkında bilgiler veren Op. Dr. Çelik, ameliyatın riskli bir ameliyat olduğunu ve ameliyata giren hastaların yüzde 50'sinin hayatını kaybettiğini söyledi. Ameliyat esnasında hastanın kısa süreli ölüme terk edildiğini anlatan Çelik "Ameliyatın önemli aşamalarından birinin güvenli olarak yapılması için kan dolaşımının tamamıyla durdurulması yani hastanın bir süreliğine tüm hayati fonksiyonlarının durması gerekmektedir. Bunun için hasta 18 dereceye soğutulmuş ve yaklaşık 30 dakikalık bir geçici ölüm olmuştur. Bu sırada beyin dâhil hiçbir organ çalışmamaktadır. Bu kadar soğutmanın nedeni de tüm organları korumak amaçlıdır. İşlem sonrası vücut ısısının yükseltilmesi ile birlikte hastada kan dolaşımı tekrar başladı ve yaşam fonksiyonları yeniden çalıştı" dedi.

"DOKTORLARIN HAKLARINI ÖDEYEMEM"

Salihli'de bu hizmetlerin verilmesinin kendileri için çok büyük bir şans olduğuna değinen Sadrettin Aydın ise "Doktorlarımızın haklarını ödeyemem. Çünkü onlar beni sağlığıma kavuşturdular. Allah onlardan razı olsun. Sağlığıma kavuşturan önce Allah'a sonra ise doktorlara teşekkür ederim" dedi. İHA

Gediz'de balık tutulacak!

Manisa Büyükşehir Belediyesi Manisa Su ve Kanalizasyon İdaresi Genel Müdürlüğü, bakım-onarım ve revizyonlarını tamamlayarak çalışır hale getirdiği 13 atıksu arıtma tesisi ile Manisa'nın kaderini değiştiriyor. MASKİ, ilgili yönetmelik esasınca 2 yıl süresince yüklenici firmalar tarafından çalıştırılan tesislerin işletimini tamamen kendi bünyesine aldı. Bu tesislerde günde ortalama 70 bin metreküp atıksuyu arıtan MASKİ Genel Müdürlüğü, oluşturduğu güçlü yapılanma sayesinde tesislerin tüm sürecinin takibini kendi ekipleri ile yapmaya başladı. İşletim maliyetinden büyük oranda tasarruf getiren bu gelişmeyle birlikte kurum bütçesine de önemli katkı sağlandı. İşletimleri devralınan Ahmetli, Akhisar, Alaşehir, Durasıllı, Gelenbe, Gölmarmara, Karakurt, Karaoğlanlı, Keçiliköy, Kula, Kırkağaç, Salihli ve Saruhanlı atıksu arıtma tesisleri artık tamamen MASKİ bünyesinde işletilerek Manisa'daki atıksu kaynaklı çevre kirliliğinin önüne geçilecek.

Manisa genelinde hizmet veren 13 adet tesisin MASKİ bünyesine geçmesiyle birlikte hem MASKI'nin hem de Manisa'nın kazandığını söyleyen MASKİ Genel Müdürü Yaşar Coşkun, "İlimizdeki atıksuların sebep olduğu çevre kirliliğini minimum seviyeye indirmek amacıyla evsel nitelikli atıksuları arıttığımız tesislerimizin tüm işletmesini artık kendi bünyemizde gerçekleştiriyoruz. Bu hem kurumumuz, hem de Manisa için önemli bir kazanç. Tesislerimizi en verimli şekilde çalıştırarak doğal yaşamı ve biyolojik çeşitliliğin korunduğu, daha temiz bir Manisa inşa etme yolunda büyük adımlar atıyoruz. Bu yolda bize destek olan ve yardımlarını esirgemeyen Büyükşehir Belediyesi ve MASKİ Yönetim Kurulu Başkanımız Sayın Cengiz Ergün'e de teşekkürlerimi sunarım. Şuan inşaatları süren 4 adet atıksu arıtma tesisimiz ile planlama aşamasında olan 8 tesisimiz sayesinde, kendisinin de söz verdiği gibi inşallah bir gün Gediz'de balık tutulacak günlere de tekrar kavuşacağız" dedi. **Haber Merkezi**

Gözyaşı Geceleri Manisalıları GÖZYAŞINA BOĞDU

AK Parti Manisa Milletvekili Doç. Dr. Selçuk Özdağ'ın proje liderliği ve girişimleriyle Şair ve Tiyatro Yönetmeni Haşim Akten'in başrolünde oynadığını Son Kale Türkiye / Gösyaşı Geceleri isimli gösterim sinevizyon eşliğinde Manisalılardan tam not aldı. Darbeli yıllardan güçlü ülke Türkiye hedefinde yapılan kalkınma hamlelerine ve 15 Temmuz gecesi yaşanan hain saldırıya kadar gündeme damga vuran konuların işlendiği gösterime seyircilerde ellerinde Türk bayraklarıyla tempo tuttular.

Fetullahçı Terör Örgütü'nün (FETÖ) darbe girişimini ve daha önceki süreçte yaşanan darbeleri konu alan "Gözyaşı Geceleri-Son Kale Türkiye" isimli gösterim, Manisalılar tarafından büyük ilgi görerek tam not aldı. Sinevizyon desteğiyle de gerçekleşen tiyatral gösterimi izleyen Manisalılar da zaman zaman Türk bayraklarıyla programa eşlik ederken renkli sahneler yaşandı. Yaklaşık 2,5 saat süren Gözyaşı Geceleri isimli gösterim öncesinde Kredi ve Yurtlar Kurumu Manisa İl Müdürü Kemal Koçkaya yaptıkları çalışmaların sadece mesai saati anlayışıyla sınırlı kalmadığını sosyal ve kültürel programlarla da gençlerin geleceğe hazırlanmalarına katkı sunduklarını belirtti. AK Parti Manisa Milletvekili Doç. Dr. Selçuk Özdağ ise programda dünkü ve bugünkü Türkiye'nin kıyaslandığını ve de 15 Temmuz gecesi yaşanan darbe girişiminin konu alındığını belirtti. Özdağ, "Gözyaşı Geceleri tüm bunları bizleri adeta tekrar yaşatırken Türkiye'nin geleceğe nasıl taşıyacağımızın da mesajını veriyor" dedi. Program öncesinde 15 Temmuz Demokrasi Sergisini ziyaret eden Özdağ, programdan sonra protokol ve Manisalılarla birlikte birlik ve beraberlik içerisinde düzenlenen kokteylde sohbet etti. **Haber Merkezi**

CHP'den mühürsüz oy pusulası eylemi

CHP Manisa Milletvekili Tur Yıldız Biçer, CHP Yunusemre Gençlik Kolları üyeleri ile birlikte, Manisa Adliyesine giderek, 'hayır' yazılı mühürsüz oy pusulaları ile basın açıklaması yaptı. Seçimde usulsüzlükler olduğunu iddia ederek Yunusemre İlçe Seçim Kurulu'na yaptıkları itirazın ret edildiğini kaydeden Biçer, partililerle birlikte mühürsüz oy pusulalarını seçim kuruluna vermek için adliyeye girdi.

CHP Yunusemre İlçe Gençlik Kolları, Manisa Adalet Sarayı önünde basın açıklaması düzenledi. CHP Manisa Milletvekili Tur Yıldız Biçer'in de destek verdiği basın açıklamasına CHP İl Kadın Kolları Başkanı Zühre Karabulut, Yunusemre Kadın Kolları Başkanı Serpil Cebeci, Yunusemre Gençlik Kolları Başkanı Buse Cebeci ve çok sayıda partili katıldı. CHP'li grup adına basın açıklaması yapan Buse Cebeci, Türkiye genelinde toplamda yaklaşık 3 milyon oyun geçersiz olduğunu savundu. CHP Manisa Milletvekili Tur Yıldız Biçer de, "Dün itibariyle Yüksek Seçim Kuruluna kendim de bireysel başvuru yaptım. Alınan kararları, atılan imzaları görmek istedim. Ama dünden beri 24 saat geçti ne bir karar var ne de gelen bir yazı var. Dolayısıyla bu itirazlarında aslında hangi gerekçelerle yapıldığı onların da hepsi yıllarca tartışılacak bir noktaya taşınıyor. Bizim seçim akşamı yaptığımız bir itiraz var. Burada yapılan bu usulsüzlükler halk oylamasının sonucunu etkilediğini söyledik. Bu nedenle tutanakların iptalini, sayım işleminin yapılmasını talep ettik. Bugün öğrendiğimiz kadarıyla Yunusemre İlçe Seçim Kurulu bir karar almış itirazı ret ettiğini söylemiş gerekçe henüz elimize ulaşmadı" diye konuştu.

Basın açıklamasının ardından CHP'liler yanlarında getirdikleri mühürsüz ve 'Hayır' basılmış oy pusulalarını zarflara yerleştirerek Seçim Kurulu'na teslim etmek için adliyeye girdi. ■ **Nermin UÇTU**

Büyükşehir'de E-İmar DÖNEMİ BAŞLADI

Manisa Büyükşehir Belediyesi'nde Bilgi İşlem Dairesi Başkanlığı ile İmar ve Şehircilik Dairesi Başkanlığı tarafından yürütülen İmar Bilgi Sistemi kurulması çalışmaları tamamlanarak belediyenin resmi web sitesinde halka açıldı

İmar durumunu öğrenmek için parsel sahiplerinin artık belediyeye gelmesine gerek kalmayacak. Vatandaşlar 'E-İmar Sistemi'ne bilgisayar, tablet ve cep telefonlarından ulaşılabilecek; ada, parsel ya da adres seçerek imar durumunu sorgulayıp, çıktısını da alabilecek. Şeffaf belediyecilik ilkesiyle vatandaşların yaşamını kolaylaştırmak için çalışan Manisa Büyükşehir Belediyesi, e-imar sistemini hayata geçirdi. Belediyenin resmi web sitesinde vatandaşların kullanımına açılan uygulamayı Bilgi İşlem Dairesi Başkanlığı Coğrafi Bilgi Sistemi Müdürlüğü ile İmar ve Şehircilik Dairesi Başkanlığı ortaklaşa geliştirdi.

TEK TIKLA İMAR SORGULAMASI

Manisa Büyükşehir Belediyesi Bilgi İşlem Dairesi Başkanı Metin Memiş, uygulamanın çağdaş belediyecilik anlayışıyla hayata geçirildiğini belirterek, "E-imar, vatandaşlarımızın ada, parsel ya da adres sorgulaması yaparak imar durumunu sorgulayıp çıktısını alabildikleri bir uygulamadır. Ancak sorgu tamamen bilgilendirme amaçlıdır. Hukuki bir geçerliliğinin bulunmadığını vatandaşlarımız unutmamalıdır. Hedefimiz tüm daire başkanlıklarının vatandaşla olan ilişkilerini daha hızlı ve şeffaf hale getirip günümüz teknolojileriyle uyumlu hale getirmektir. Bu bağlamda diğer daire başkanlıklarıyla da çalışmalarımız devam etmektedir" dedi.

MANİSA'NIN TÜM İLÇELERİ HEDEFLENİYOR

İmar ve Şehircilik Dairesi Başkanı Türkan Taş Köroğlu da sistemin içeriğine ilişkin bilgi vererek, "Çalışmalarımız kapsamında 2015 yılında Manisa merkez ilçeleri Şehzadeler ve Yunusemre, 2016 yılında da Turgutlu, Kırkağaç, Salihli ve Akhisar ilçeleri imar planlarının sayısallaştırılması, akıllandırılması, web uygulaması ile yayınlanması işi tamamlanmıştır. Bahsi geçen ilçelerin 1/5000 ölçekli nazım imar planları ve 1/1000 ölçekli uygulama imar planları coğrafi bilgi sistemlerine uyumlu hale getirilmiş, Manisa Büyükşehir Belediyesi'nin kurulmasından sonra yapılmış olan tüm plan değişiklikleri de sisteme entegre edilmiştir. Plan değişikliklerinin dosyalarında yer alan tüm evrak taranarak dosya içeriği dijital ortama aktarılmıştır. Mamaüstü uygulaması ve web uygulaması ile desteklenen projede masaüstü uygulaması ile Planlama Müdürlüğü tarafından her ay Büyükşehir Meclisince onaylanan plan tadilatlarının sisteme girişi yapılarak planların güncelliği korunacak, söz konusu ilçelerde imar durumu ada, parsel, belirlenen alan içinde hangi fonksiyonların yer aldığı, belirlenen tar,h aralığında yapılan plan değişiklikleri, meclis kararları ve plan değişikliği dosyaları içeriğinde yer alan tüm belge ve paftalar sorgulanabilecektir. Bir taraftan güncellemeleri devam eden 1.etapta Yunusemre ve Şehzadeler ilçeleri için yapılan çalışmaya 2.etapta Turgutlu, Kırkağaç, Salihli ve Akhisar ilçeleri ile devam edilmiş olup etaplar halinde Manisa'nın tüm ilçeleri için çalışmaların tamamlanması hedeflenmektedir" diye konuştu. E-imar uygulamasına vatandaşlar, Büyükşehir Belediyesi'nin resmi web sitesi manisa.bel.tr adresinden erişebilecek.

Haber Merkezi

Eğitim sırası yönetimde

Manisa Büyükşehir Belediyesi tarafından üst yönetime yönelik 'İş Sağlığı ve Güvenliği Eğitim Semineri' düzenlendi. Uzmanlar, olası iş kazalarına karşı alınabilecek önlemler ve örnek uygulamalara ilişkin sunumlar yaptı. Manisa Büyükşehir Belediyesi Genel Sekreter Yardımcısı Mustafa Genç, "Personelimizi her geçen gün daha da geliştirmek ve bilinçlendirmek amacıyla düzenlediğimiz eğitimlerimizi daire başkanlarımızla sürdürüyoruz" dedi. Manisa Büyükşehir Belediyesi Encümen Salonu'nda düzenlenen seminere Genel Sekreter Yardımcısı Mustafa Genç, Teftiş Kurulu Başkanı Ahmet Türkgüler, 1. Hukuk Müşaviri Elvan Başpınar ile daire başkanları katıldı. Konunun uzmanları tarafından verilen eğitimde yöneticilere olası iş kazalarına karşı alınabilecek önlemler anlatılarak örnek uygulamalar eşliğinde bilgilendirme yapıldı. **Haber Merkezi**

Çarşı'da tarih yeniden canlanacak

İl genelinde gerçekleştirdiği yatırımlarla Manisa'nın çehresini değiştiren Manisa Büyükşehir Belediyesi, bir yandan da projeleriyle kentin tarihi dokusunu ortaya çıkarıyor. Bu kapsamda Büyükşehir Belediyesi tarafından Şehzadeler İlçesi Çarşı Mahallesi'nde Sokak sağlıklaştırma çalışması başlatılarak bölgedeki harabe görüntü şehre değer katan bir görümüne dönüştürülüyor. Başlatılan çalışmalar nedeniyle memnuniyetini dile getiren Çarşı Mahalle Muhtarı Vahit Karacalar, Çarşı'da tarihin yeniden canlanacağını dile getirerek Manisa Büyükşehir Belediye Başkanı Cengiz Ergün'e teşekkür etti.

Kentteki tarihi dokuyu ortaya çıkarmak için başlattığı çalışmalarla, Manisa'daki gizli güzellikleri ortaya çıkaran Manisa Büyükşehir Belediyesi, 2. Etap 2. Kısım Sokak Sağlıklaştırma projesine start verdi. Çarşı Mahallesi'nde kentsel sit alanı içerisinde bulunan 305, 306, 307, 297, 296, 291, 292, 281, 282 numaralı adalarda yürütülecek olan sokak sağlıklaştırma çalışmalarında dükkân ve işletmelerde bulunan kötü görünüme sahip tüm detaylar değişecek. Tarihsel doku ile modern yapının sentezi şeklinde hayata geçirilen restorasyon çalışmaları tamamlandığında bölge sakinlerine olumlu katkı sağlanacağı düşünülüyor.

MUHTARDAN PANKARTLI TEŞEKKÜR

Çarşı Mahallesi Muhtarı Vahit Karacalar ve bölge esnafı başlatılan sokak sağlıklaştırma çalışmaları nedeniyle memnuniyetini dile getirerek mahallede teşekkür pankartı astılar. Gerçekleştirilen çalışmaların ardından bölgedeki güzelliğin ortaya çıkacağını vurgulayan Çarşı Mahallesi Muhtarı Vahit Karacalar, "Şuan harabe ve bakımsız bir görünümde olan sokakların, yürütülen çalışmaların ardından daha farklı bir görünüm kazanacağını düşünüyorum. Bölgedeki tarihi dokuyu da yeniden ortaya çıkacak çalışmalar nedeniyle mahalle sakinlerimiz adına Manisa Büyükşehir Belediye Başkanımız Cengiz Ergün'e teşekkür ediyorum" ifadelerinde bulundu. **Haber Merkezi**

YURTTAN VE DÜNYADAN

'Bakanlar Kurulu'nda OHAL'i uzatma kararı alındı'

Başbakan Yardımcısı ve Hükümet Sözcüsü Numan Kurtulmuş, Bakanlar Kurulu toplantısında Olağanüstü Hal'in (OHAL) 3 ay süreyle uzatılması kararı alındığını söyledi

Başbakan Yardımcısı ve Hükümet Sözcüsü Numan Kurtulmuş, Bakanlar Kurulu Toplantısında Olağanüstü Hal'in uzatılmasına yönelik karar alındığını açıkladı.

Bakanlar Kurulu Toplantısının ardından basın mensuplarına açıklama yapan Kurtulmuş, "Bakanlar Kurulu toplantımızda, MGK'nın tavsiye kararı ele alınarak, 19 Nisan 2017 saat 01.00'den itibaren olağanüstü halin 3 ay süreyle uzatılmasına ilişkin, TBMM'ye konunun arz edilmesi yazısı kaleme alındı. OHAL Türkiye için bir fantezi değildir. Terör örgütleriyle mücadele sürdürülmeli. Bu Türkiye'nin güvenlik meselesidir" dedi.

MÜHÜRSÜZ PUSULA TARTIŞMASI

Mühürsüz pusula tartışmasına ilişkin bir soruyu da yanıtlayan Kurtulmuş, "Biz bu konunun tarafı değiliz, YSK açıklama yaptı" diye konuştu. **İHA**

Trump-Erdoğan görüşmesi! PKK ile mücadelede...

ABD Başkanı Donald Trump, Cumhurbaşkanı Recep Tayyip Erdoğan'ı referandum sonuçları ile ilgili tebrik ettiği görüşmede, Türkiye'nin dostluğunu önemsediğini, beraber yapılacak çok iş olduğunu söyledi

Cumhurbaşkanlığı kaynaklarından edilen bilgiye göre; ABD Başkanı Donald Trump, Cumhurbaşkanı Recep Tayyip Erdoğan'ı 16 Nisan referandumu ile ilgili tebrik ederken, Cumhurbaşkanı Erdoğan'a iyi bir kampanya yürüttüğünü ve kampanya sürecini yakından takip ettiğini söyledi.

Trump, Erdoğan ile yaptığı telefon görüşmesinde, "Dostluğumuzu önemsiyorum, beraber yapacağımız birçok önemli iş var" ifadesini kullanırken, Suriye'de gerçekleştirilen hava saldırılarına Türkiye'nin desteği için de teşekkür etti ve "Rejimin saldırılarına daha fazla sessiz kalamayız" dedi.

Cumhurbaşkanı Erdoğan'ın ise Suriye'de konvansiyonel silahlarla çok daha fazla insanın öldürüldüğünü hatırlatması üzerine Trump, buna katılarak özellikle varil bombaları konusunu dile getirdi. Ayrıca Trump'ın Suriye, Irak ve PKK ile mücadele konusunda Türkiye ile yakın iş birliği içerisinde olacaklarını söylediği öğrenildi. **İHA**

İngiltere erken seçime gidiyor

İngiltere Başbakanı Theresa May, 8 Haziran'da erken seçime gideceklerini açıkladı

Avrupa Birliği'nden ayrılma kararı alan ve geçtiğimiz günlerde Brexit sürecini resmen başlatan İngiltere erken seçime gidiyor. İngiltere Başbakanı Theresa May, düzenlediği basın toplantısında hükümetin erken seçim kararı aldığını duyurdu. Seçimin, 8 Haziran'da gerçekleştirileceğini sözlerine ekleyen May, "Kabine toplantısı gerçekleştirdik ve 8 Haziran'da Genel Seçim yapılmasına karar verdik" dedi. **İHA**

Ekonomi

BİST	DOLAR	EURO	ALTIN
90.731	3,66	3,90	151.89

PAMUK FİYATLARI
STANDART PAMUK-1 3
HAFİF BENEKLİ PAMUK-1 -
STANDART PAMUK-2 -
Ç.KURU ÜZÜM FİYATLARI
EN AZ 3,30 EN ÇOK 3,80

Üzüm bağlarında hummalı çalışma

90 bin dekarlık Sultaniye üzüm bağlarında başlatılan çalışmaların yaş üzüme yönelik olduğunu belirten Sarıgöl Ziraat Odası Başkanı Ali İhsan Ülgen, "Sarıgöl Ovasında üzümlerin hasat edilmesinden sonra bağlarda yeni mahsül için çalışmalara başlanır. Üreticinin cebine para girer, diğer cebinden de çıkar. Bağcılık gerçekten masraflıdır. Bir atasözü var; 'Bakarsan bağ, bakmazsan dağ olur.' diye. Onun için bağlarımıza çok iyi bakılıyor. Bağlarımızda şu an gübreleme, sulama, ilaçlama, bağ aralarının çapalanması işlemleri gerçekleştiriliyor." dedi.

"HER ÇALIŞMA YAŞ ÜZÜM İÇİN"

Üzüm üreticilerinin sezon başlangıcına kadar yaptıkları çalışmaların yaş üzüme göre yapıldığını belirten Ülgen, "Bağlarımızda yetişmekte olan çekirdeksiz Sultaniye üzümlerimiz iyi tarım uygulaması ile yapılmakta olup, üzümlerimizde kalıntısız tarım ilaçları kullanılmaktadır. Sarıgöl'de üzüm üreticilerimiz yaş üzüm yetiştirme konusunda oldukça hassas davranmakta. Bağlara atılacak olan tarım ilaçları denetimli olarak yapılmaktadır. Yaz aylarında açılmakta olan üzüm sezonuna kadar bağlarımızdaki bakım devamlı olmaktadır." dedi.

"ÜZÜMLERİMİZİN YÜZDE 80'İ YAŞ OLARAK SATILIYOR"

2017 yılı mahsülü üzümlerin yüzde 80'inin yaş olarak değerlendirileceğini belirten Ülgen, "Sarıgöl Ovası üzümün başkenti olarak bilinir. Bu nedenle de üreticilerimizin yaş olarak yetiştirdikleri üzümlerin yüzde 80'i yurt içinde ve yurt dışına gönderilir. Geriye kalan üzümler de kurutmalık ve şaraplık olarak değerlenmektedir." diye konuştu.

"ÜZÜM BAĞLARINA GÜVENCE"

Sarıgöl'de her yıl üreticilerin TARSİM'e sigorta yaptırdıklarını dile getiren Ülgen, "Sarıgöl ve çevresinde çok sayıda üretici don ve dolu olaylarına karşı TARSİM'e sigorta yaptırdı. Ayrıca, ferdi ve grup iyi tarım uygulamalarına başlandı. Yapılan bu çalışmalar Sarıgöl Sultaniye üzümlerinin dış ülkelerde haklı bir ün kazanmasını sağlamasına neden olacak. Bu nedenle de üreticilerimiz, sürekli İlçe Gıda Tarım ve Hayvancılık Müdürlüğü ile ferdi ve grup iyi tarım uygulaması yapan mühendislerle işbirliği içinde bağlarının bakımlarını yapmakta." dedi.

"DON VE DOLU OLAYLARINA KARŞI ÖNLEMLER ARTMAKTA"

Her geçen yıl üzüm üreticilerinin dolu ve don olaylarına karşı çeşitli önlemler almaya başladığını beliren Ülgen şunları söyledi: "Sarıgöl'de üzüm üreticileri dolu olaylarına karşı fileli önlemler almaya başladı. Bu önlem türü her sene giderek yaygınlaşıyor. Ayrıca don olaylarına karşı çevreye örnek olması bakımından kendi bağımda donsavar adı verilen sistemi kurdum. Ayrıca aynı üzüm bağımda üç adet rüzgar etkisi yapan büyük fanlar kurdum. Don olayında fanlar ve donsavar çalışmaya başlıyor ve bağların don olayından etkilenmesinin önüne geçiliyor." İHA

Manisa'nın Sarıgöl ilçesinde yaklaşık 90 bin dekarlık bir alanda bulunan dünyaca ünlü çekirdeksiz sofralık Sultaniye üzüm bağlarında üreticiler hummalı bir çalışma içerisine girdi

Yunusemreli üreticilere 10 bin zeytin fidanı dağıtıldı

İlçede zeytin üretimini arttırmak amacıyla düğmeye basan Yunusemre Belediyesi, üreticilere 10 bin zeytin fidanı dağıttı. İlçede tarımsal ürün çeşitliliğini arttırmak için yola çıkan Yunusemre Belediyesi, ilçedeki üreticilere fidan dağıtıyor. Muhtarlık İşleri Müdürlüğü personeli, bir yandan fidan dağıtımı yaparken bir yandan da ürünün nasıl yetiştirileceği ve organik tarım konusunda eğitimler veriyor. Üreticilerin bilinçlendirilmesi için adeta seferberlik ilan ettiklerini kaydeden Yunusemre Belediye Başkanı Dr. Mehmet Çerçi, özellikle Yuntdağı bölgesinde ürün çeşitliliğini arttırmak istediklerini belirtti. Başkan Çerçi konuya ilişkin yaptığı açıklamada, "Muhtarlık İşleri Müdürlüğü'ne bağlı ekiplerimiz üreticilerimize yerinde fidan dağıtımı yaptı. Personelimiz tarafından 10 bin zeytin fidanını üreticilere yerinde ulaştırdık. Üreticimizi ekonomik olarak da kalkındırmak amacıyla desteklerimiz hız kesmeden sürecek" diye konuştu. Haber Merkezi

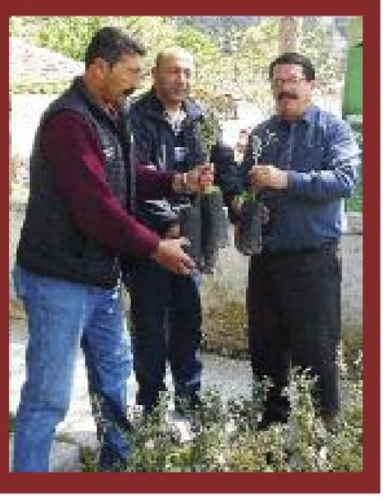

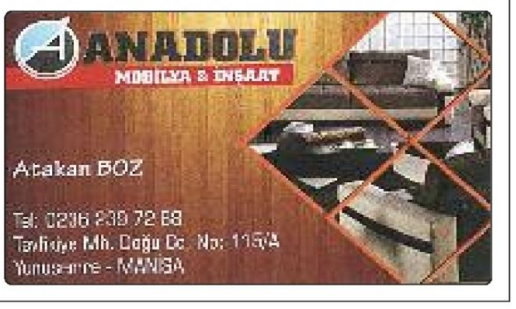

Manisa'da Gündem
Günlük - Siyasi - Aktüel Gazete
19 Nisan 2017 Çarşamba Yıl: 7 Sayı: 2241 Yerel - Süreli Yayın

İmtiyaz Sahibi
İsmail Burak KOŞAR
S. Yazı İşleri Müdürü
Eda Nur PEKCAN

İstihbarat: Aytaç KUMBARACIOĞLU
Nermin UÇTU
Muhabir : Mahmut ASLAN
Sayfa Editörü : Volkan ATAM

Gazetemiz basın meslek ilke ve kurallarına uymaya söz vermiştir. Yazıların hukuki sorumluluğu yazarlarına aittir.

Yönetim Merkezi:
Akıncılar Mahallesi Yeşiltepe Cd. 6/2 Şehzadeler/ MANİSA
Telefon: (0.236) 235 00 45 (pbx) - Faks: (0.236) 235 02 45
www.manisadagundem.com - bilgi@manisadagundem.com
Basıldığı Yer: Yedikardeşler Form&Ofset Matbaacılık San. ve Tic. Ltd. Şti.
Orta Ölçekli Sanayi Bölgesi Güzelyurt Mah. 5758 Sk. No:6/A MANİSA
Tel: (0.236) 233 72 50- 233 03 45
Lider Dağıtım: (0.236) 238 46 41 Abonelik Ücreti: 6 Aylık 75 TL - 1 Yıllık 140 TL

Zayi İlanı
10 TL.

Kiraz üreticisinin gözü Rusya'da

Manisa'da 40 bin ton rekolte bekleyen kiraz üreticileri, en çok kiraz ihracatının Almanya ve Rusya'ya yapıldığını belirterek, Rus pazarının açılmasını beklediklerini söyledi. Üretici, geçen yıl ihracat rakamlarının kiloda 10-15 lira arasında olduğunu, bu yılda aynı rakamları yakalamayı umut ettiğini ifade etti

Kadın PTT'ciler işinin ustası

Manisa PTT Başmüdürlüğü bünyesinde görev yapan 5 kadın postacı, günde 4 bini aşkın mektubu ile tebligatı dağıtarak, erkek postacıları aratmıyor. Manisa PTT Başmüdürlüğü'nde görev yapan 5 kadın postacı, her gün kenti dolaşarak, 4 bini aşkın mektubu ile tebligatı sahiplerine ulaştırıyor. Hergün saat 08:30 ila 17:00 arasında görev yapan kadın postacılar Nazan Geçer (26), Güzin Yücekaya Yılmaz (28), Fatma Ağırman (34), Elveda İşbay (25) ve Nurdan Yükenli (25) ilk önce dünyanın ve Türkiye'nin dört bir yanından gelen mektup ve gönderileri tasnif yapıyorlar. Saatler 10.00'u gösterdiğindeyse, mektuplarla dolu çantaları yüklenerek mahallelere dağılıyorlar. Günde en az 10 kilometre yürüyen kadın postacılar, hizmetleri ile memnun ettikleri Manisalı vatandaşlar tarafından el üstünde tutuluyor. **Haber Merkezi**

Manisa'nın Şehzadeler ilçesine bağlı Sancaklıbozköy Mahallesinde yetişen erkenci cinsi olarak bilinen kiraz pazara çıktı. Geçtiğimiz yıl 20 bin ton rekolte olduğunu söyleyen üretici bu yıl rekoltenin 40 bin tona çıkmasının beklendiğini ifade etti. Yetişen kirazlar Şehzadeler Belediye Başkanı Ömer Faruk Çelik'in pazarlık yapması ile tüccara açık artırma usulü satıldı. AK Partili Şehzadeler Belediye Başkanı Ömer Faruk Çelik, ilçede 19 bin dönümlük arazide 760 bin kiraz ağacı olduğunu belirterek, "Kuzey yarımkürede ilk kirazı Şehzadeler ilçesi olarak biz üretiyoruz. Bugün hava şartları gayet iyi gitti. Nasip olursa 40 bin tona yakın bir rekolte bekliyoruz. Biz bu ürettiğimiz kirazın 3'te 2'sini yurtdışına ihraç ediyoruz. Manisa ve Türkiye'nin ekonomisine ciddi bir katkıda bulunuyoruz. Bu yıl afetsiz, bol bereketli bir sezon olur. Bu yıl Ege Bölgesi'nin en güzel pazar yerinin açılışını da yapacağız. Artık üreticilerimiz bin bir zahmetle ürettikleri kirazlarını sokak aralarında değil, modern pazar yerinde satışını gerçekleştirecekler. Bu yeni pazar yeriyle birlikte kirazımız ve diğer ürettiğimiz meyvelerimiz daha değerli bir şekilde Türkiye'nin en saygın, en seçkin tüccarlarıyla buluşacak. Çok daha iyi rakamlara değerlendirebileceğiz" dedi.

Çelik'in konuşmasının ardından pazarlık başladı. Belediye Başkanı Çelik satışa aracılık ederken, açık artırmada kiraz üreticisi Ziya Selek ilk sezon ürününü kilogramı 160 liradan tüccarlardan İbrahim Bodur'a sattı. Diğer bir üretici İlyas Coşkuner ise kilosu 170 liraya kiraz tüccarı Ahmet Batı'ya sattı.

ÜRETİCİ UMUTLU

Kiraz üreticisi Ziya Selek, bu sezondan umutlu olduklarını söyledi. Selek, organik kiraz üretimi yaptıklarını belirterek, kirazların gönül rahatlığı ile tüketilebileceğini dile getirdi. Kirazının kilosunu 170 liraya satan kiraz üreticisi İlyas Coşkuner, Türk kirazının dünyadaki rakibi İspanya'dan 10 gün önce pazara çıktığını ifade etti. Coşkuner, "Erkenci çeşitlerimizle başladık. Bölgemizde erkenci bir bölge. Kuzey yarımkürenin ilk kirazı dünyadaki rakibimiz İspanya'dan 10 gün erken. İyi bir sezon geçirmeyi diliyoruz. Fiyatlarımız ihracat kalemi geçen sene 10-15 lira arasıydı. Bu sene de 10 liranın altına düşmezse bizim için iyi bir sezon olacaktır. Şu an 170 liraya satışını yaptık. Bu bir temsili fiyattır ilerleyen dönemde üretim arttıkça fiyatlar düşecektir" dedi.

'İHRACATIN ÖNÜNDEKİ ENGELLER KALKSIN' TALEBİ

Kiraz Üreticileri Birliği Başkanı Suhip Kocagöbek, kiraz ihracatının en fazla Almanya ve Rusya'ya yapıldığını kaydetti. Rusya ile ihracatın önündeki engellerin kalkması için çağrı yapan Kocagöbek, "Kuzey yarımkürenin en erkenci kirazını çıkarmış bulunmaktayız. Bu sene kirazlarımız çok güzel. Daha da iyi olacaktır. Bu ihracatta biraz Rusya gibi bir denge bozukluğumuz var. Ama inşallah bu sezon bu da atlatılacak. Bu sene sezon iyi. Üreticimiz çok bilinçli. Ürünlerimizde kalıntılı madde kullanmıyoruz. İnşallah afatsız sorunsuz bir yıl geçiririz" diye konuştu. Kiraz üreticileri de Başbakan Binali Yıldırım'a seslenerek ihracatın önündeki engellerin kaldırılmasını talep etti. ■ **Nermin UÇTU**

En güzel yemekler yarışacak

Manisa'nın 477 yıllık köklü bir geleneğe sahip olan Uluslar arası Mesir Festivali kapsamında bu yıl 17'incisi düzenlenecek olan yemek yarışmasına başvuruların 21 Nisan'da sona ereceği bildirildi.Manisa Lokantacılar Odası Başkanı Mehmet Akgül Oda binasında düzenlediği basın toplantısıyla yarışma hakkında bilgi verdi.Yarışmaya sadece amatörlerin katılabileceğine dikkat çeken Akgül, "Bu sene yine Mesir Festivali tertip komitesi ve Lokantacılar Odası ortaklığında 17'inci yemek yarışmamızı yapıyoruz. 18 yaşını doldurmuş, herkes bu yarışmaya katılabilir. Yarışmamız amatörler arasında olacak. Profesyoneller katılamayacak" dedi.

Yarışmanın zeytinyağlı yemekler, etli yemekler, hamur işi ve tatlılar olmak üzere 4 ayrı kategoride gerçekleştirileceğini kaydeden Akgül, "Her kategorinin birincisine tam altın, ikincisine yarım altın ve üçüncüsüne de çeyrek altın festival komitesince hediye ediliyor. Bunun dışında festival komitesince yarışmaya katılan her yarışmacıya ufak birer hediyeleri olacak. Ben Manisa'da emeğine ve yemeğine güvenen her kardeşimi bu yarışmaya davet ediyorum" diye konuştu. Yarışmanın 29 Nisan'da Yeni han'da gerçekleştirileceğini kaydeden Akgül, "Yarışmacı kardeşlerimizin yarışmaya katılabilmesi için 26 Nisan akşam 17.00'ye kadar odamıza gelerek yarışma formunu doldurup teslim etmeleri gerekmektedir. Yarışmamıza bayan erkek herkes katılabilir." dedi. Oda Başkanı Akgül son olarak geçtiğimiz yıl 66 yarışmacının katıldığını ve bu yıl katılımın yoğun olmasını beklediklerini dile getirdi. **Haber Merkezi**

Vali Güvençer'e kitabını hediye etti

Manisalı araştırmacı yazar İlber Şiyak Manisa Valisi Mustafa Hakan Güvençer'i ziyaret ederek 5. Kitabı "Saruhan'dan Rumeli'ye Gönül Köprüleri" isimli kitabını hediye etti

Ziyaretinde Vali Güvençer'e kendisini kabul ettiği için teşekkür eden Şiyak, 2015 yılında basılan 4. kitabı "Rumeli Dedikleri" isimli kitabını Makedonya Kültür Bakanlığının kendisinden istediğini, Makedonca'ya çevirisini yaparak Makedonya'da dağıtacağını söyledi. "Saruhan'dan Rumeli'ye Gönül Köprüleri" isimli kitabı hakkında bilgi veren Şiyak, "Balkanlara ilk götürülen Yörük grupları Saruhan Yörükleri. Üsküp'ü fetheden, Bosna Hersek'te Sarayova'yı fetheden, kuran kişiler buradan giden sancak beyleri. Yiğit Paşa Bey Üsküp fatihi, 71 yıl boyunda baba, oğul, torun Üsküp'ü yönetiyorlar. Bunlar Manisa'dan giden akıncı beyleri. Manisa'nın Osmanlıdan önceki bilinmeyen 200 yıllık tarihi ve Osmanlılardan önce Rumeli'deki bilinmeyen İslamiyeti, tarihi, geri dönüşler, geriye göçler, en son Çanakkale Savaşını anlatıyorum. 330 sayfalık bu kitabım Manisa Büyükşehir Belediyesi tarafından basıldı. Ansiklopedi gibi yazdığım son kitabım" dedi.

Ziyareti ve kitabı için araştırmacı yazar İlber Şiyak'a teşekkür eden Vali Güvençer de kitabı inceleyerek, başarılarının devamını diledi. Haber Merkezi

BŞB vatandaşa kulak verdi

Manisa Büyükşehir Belediyesi Muhtarlıklar Daire Başkanlığı, Kırkağaç'ın Kocaiskan ve Fırdanlar Mahallelerine vatandaşlarla buluştu. Manisa Büyükşehir Belediyesi, katılımcı belediyecilik anlayışıyla vatandaşlarla buluşmaya onları dinlemeye devam ediyor. Büyükşehir Belediyesi Muhtarlıklar Daire Başkanlığı, Kırkağaç'ın Fırdanlar ve Kocaiskan Mahallelerine giderek vatandaşlarla buluştu. Ziyarete Mahalle Hizmetleri Şube Müdürü Nuray Çevirmeci, Kırkağaç Koordinatörü Ali Rıza Duman ve daire personeli katıldı. İlçede yapılan çalışmaları vatandaşlara aktardıklarını belirten Çevirmeci, Manisa Büyükşehir Belediye Başkanı Cengiz Ergün'ün talimatları doğrultusunda vatandaşların talep ve önerilerini dinlediklerinin altını çizdi. Çevirmeci ayrıca 17 ilçedeki mahallelere giderek vatandaşlarla buluşmaya devam edeceklerini de vurguladı. **Haber Merkezi**

Şehirden köye kaçtı kendi markasını yarattı

İstanbul'daki kariyerini bıraktı Sancaklı İğdecik'e geldi. Ot bile bitmeyen 15 dönüm arazi aldı, üretime başladı, alanı 75 dönüme çıkardı. Kirazdan çileğe, zeytinde üzüme ürünlerini Avrupa'ya sattı, markasını yarattı. Köy halkı şimdi O'na, 'Hanımağa' diyor

İstanbul'da özel sektördeki kariyerini geride bırakıp çiftçilik yapmak için tek başına Manisa'ya yerleşen Bilge Ünver, üzerinde ot bile yetişmeyen 15 dönümlük arazide başladığı üretimi 75 dönüme çıkardı. Şehirden kaçıp köye yerleşen Ünver, üzüm, kiraz ve zeytin yetiştirirken kendi markasını da yarattı. Köylünün 'hanımağa' lakabını taktığı kadın çiftçi Ünver, ürettiği ürünleri iç piyasaya ve Avrupa'ya yollarken, kendi işini kurmak isteyen kadınlara da 'korkmayın' çağrısı yaptı.

Manisa'da yaşayan 54 yaşındaki Bilge Ünver, 36 yaşında İstanbul'da özel sektörde finansman alanında iyi bir kariyeri varken, biranda her şeyi bırakıp köye yerleşti. Yıllarca özel sektörde çalışan Ünver, şehirden kaçış ve yeni bir iş kurma hikayesini anlattı. Manisa'nın Şehzadeler İlçesi Sancaklı İğdecik Mahallesi'nde çiftlik kuran evli, 1 çocuk annesi kadın çifti Ünver, 2000 yılının başında bu kararı verdiğini belirterek, "Benim hikayem toprağı sevmekten, doğayı sevmekten ve özel sektörde çok çalışıp yorulmaktan başlayan bir hikaye. Şehrin gürültüsünden, standart iş hayatından, mailler, bilgisayardan kaçıp doğaya geldim. Hayvancılık yapmaya geldim, kiraz yetiştirildiğimi öğrendim. Ben ilk 15 dönüm arazi aldım. Burada kiraz yetiştiriciliğini öğrenmeye başladım. Arkasından zeytin ve üzüm yaptım. Bu işi çok severek yapıyorum. Yapılması gerektiğini gibi yapmaya çalışıyorum. Çok da iyi etmişim. Bir daha kesinlikle dönmem. Toprakla uğraşmanın, gök kubbe altında olmayı hiçbir şeye değişmem. Burada her şeyden önemlisi üretim var. Toprakla ilk tanıştığımda gerçekten zorlandım. Sonuçta toprakla barıştık" diye konuştu.

"BİRKAÇ GÜNE KAÇAR GİDER DEDİLER"

İstanbul'dan Manisa'ya geldiğinde bu işi yapamayacağını düşünen insanların çok olduğunu kaydeden Ünver, "Ben buraya geldiğimde 'yapamazsın, başaramazsın' diyen çok oldu. 'Aaaa, bir kadın. Birkaç gün heves eder, yarın öbür gün kaçar gider' dediler. Ama yaptım, becerdim. Yaptığımı gördükten sonra da saygıyla karşılanıyorum" dedi.

KENDİ MARKASINI YARATTI

Çiftçilik yapmak için ilk geldiğinde satın aldığı 15 dönümlük arazide hiçbir şey olmadığını, ot bile yetişmediğini söyleyen Ünver, toprağı işleyerek işini büyüttü. Şimdi 75 dönüm arazide çiftçilik ve hayvancılık yapan Ünver, yetiştirdiği kiraz, üzüm ve zeytini daha iyi pazarlayabilmek için kendi markasını yarattı. Ünver, "Bulunduğum bölgenin ismine uygun olarak Sancaklı Aile Çiftliği markasını yarattım. Bu yıl markamız tescillendi. Kendi markamızla gerek iç piyasaya bu yıl kuvvetli olarak girmeye çalışacağız. Ürettiğimiz kiraz ve üzümler Avrupa ülkelerine gönderiliyor" diye konuştu.

BURASI BENİM CENNETİM

Köylünün 'hanımağa' lakabını taktığı Bilge Ünver, yetiştirdiği ürünlere gözü gibi bakıyor. Yaşadığı yeri cennet olarak tanımlayan Ünver, "Bunlar benim el emeğim. Benim cennetim burası. Yılların emeğinin karşılığını toprağın vermesini görmek kadar güzel bir şey yok" dedi. Üretip sattığı ürünlerle kendi parasını kazanan Ünver, kendi işini kurmak isteyen kadınlara da çağrı yaptı. Ünver, " Kadınlar önce kendilerine ve yapabileceklerine inansınlar. O inançlarını da asla kaybetmesinler. Neyi istiyorlarsa yapabilirler. Kendileri inandıkları sürece emin olun başarılı olurlar. Kadınlar kendilerine güvensin, ellerinden hiçbir şey kurtulmaz. Ben buna gerçekten inanıyorum" diye konuştu. ■ **Nermin UÇTU**

MCBÜ Azerbaycan'da tanıtıldı

Manisa Celal Bayar Üniversitesi, uluslararasılaşma stratejisi doğrultusunda yurtdışı tanıtımlarına devam ediyor. Üniversite temsilcileri, bu yıl üçüncüsü düzenlenecek olan MCBÜ Uluslararası Öğrenci Sınavının (MCBÜ YÖS 2017) tanıtımı için Azerbaycan-Bakü'de düzenlenen ve 12 ülkeden çeşitli üniversitelerin yer aldığı Uluslararası Eğitim Fuarına katıldı. Türkiye'de ve MCBÜ'de lisans ve lisansüstü düzeyde öğrenim görmek isteyen Azerbaycanlı öğrencilerin fuara katılımı çok yüksekti. MCBÜ Uluslararası İlişkiler Koordinatörü Yrd. Doç. Dr. Sühal Şemşit ve Erasmus Koordinatörü Uzman İpek Yeniay fuarın ardından, Bakü'de bulunan Bakü Türk Anadolu Lisesi, Atatürk Lisesi ve Bakü Türk Lisesine ziyarette bulunarak öğrencilere üniversiteyi tanıttı. Eğitim fuarında ve lise ziyaretlerinde bu yıl düzenlenecek olan MCBÜ Uluslararası Öğrenci Sınavı için başvuru ve ücretler hakkında ayrıntılı bilgi verildi. MCBÜ'deki mevcut İngilizce ve Türkçe bölümler, barınma olanakları, burslar, sağlanan sosyal imkânlar ve kültürel etkinlikler ile yerleşkeler hakkında bilgilendirme yapıldı. Haber Merkezi

T.C. MANİSA 1. İCRA DAİRESİ 2016/501 TLMT.
TAŞINIRIN AÇIK ARTIRMA İLANI **Örnek No:25***

Aşağıda cins, miktar ve değerleri yazılı mallar satışa çıkarılmış olup:
Birinci artırmanın aşağıda belirtilen gün, saat ve yerde yapılacağı ve o gün kıymetlerinin %50'sine istekli bulunmadığı taktirde, yine aşağıda belirtilen gün, saat ve aynı yerde 2. artırmanın yapılarak satılacağı; şu kadar ki, artırma bedelinin malın tahmin edilen değerinin %50'sini bulmasının ve satış isteyenin alacağına rüçhanı olan alacakların toplamından fazla olmasının ve bundan başka paraya çevirme ve payların paylaştırma giderlerini geçmesinin şart olduğu; birinci artırmadan on gün önce başlamak üzere artırma tarihinden önceki gün sonuna kadar esatis.uyap.gov.tr adresinden elektronik ortamda teklif verilebileceği, birinci artırmada istekli bulunmadığı takdirde elektronik ortamda birinci artırmadan sonraki beşinci günden başlamak üzere ikinci artırma gününden önceki gün sonuna kadar elektronik ortamda teklif verilebileceği, mahcuzun satış bedeli üzerinden aşağıda belirtilen oranda KDV.'nin alıcıya ait olacağı ve satış şartnamesinin icra dosyasından görülebileceği; gideri verildiği takdirde şartnamenin bir örneğinin isteyene gönderilebileceği; fazla bilgi almak isteyenlerin yukarıda yazılı dosya numarasıyla dairemize başvurmaları ilan olunur. 14/04/2017

1.İhale Tarihi : 29/05/2017 günü, saat 11:00 - 11:05 arası.
2.İhale Tarihi : 14/06/2017 günü, saat 11:00 - 11:05 arası.
İhale Yeri : Belediye Otoparkı - 75. Yıl Mah 5300 Sokak No. 42/A K.E.S.S. YUNUSEMRE / MANİSA

NO	Takdir Edilen Değeri TL.	Adedi	KDV	Cinsi (Mahiyeti ve Önemli Nitelikleri)
1	33.000,00	1	%1	45EN973 Plakalı , 2011 Model , HYUNDAI Marka , RB AA SEDAN Tipli , D4FBBU983767 Motor No'lu, KMHCT41UBBU083200 Şasi No'lu , Yakıt Tipi Dizel, Rengi Siyah , Aracın ön tamponunun ve sağ farın vuruk, lastiklerinin inik, ön camın çatlak olduğu, araçta muhtelif çiziklerin olduğu görülmüştür.

(İİK m.114/1, 114/3)
* : Bu örnek, bu Yönetmelikten önceki uygulamada kullanılan Örnek 63'e karşılık gelmektedir.

Resmi ilanlar www.ilan.gov.tr'de **(BASIN: 588205 - www.bik.gov.tr)**

Türk Kadınlar Konseyi Manisa'ya hizmet ediyor

Türk Kadınlar Konseyi Derneği Manisa Şubesi, 15 günde bir değerlendirme toplantısı yapıyor. Manisa Oda ve Dernekler Binasında yapılan toplantıya Manisa İl Emniyet Müdürü Fevzi Bilgiç ve eşi Necla Bilgiç katıldı. Manisa Emniyet Müdürü Fevzi Bilgiç, Türk Kadınlar Konseyi Başkanı Mübeccel Kafkaslı'ya Manisa'ya sağladığı katkılardan dolayı teşekkür etti. Bu tür organizasyonların tamamen gönül işiyle yapıldığını kaydeden Bilgiç, "Gönül birliğiyle, el birliğiyle yapılması önemlidir. Bu tür sivil toplum kuruluşlarının olması mutluluk vericidir. Konseyin toplum yararına çok ciddi çalışmaların olduğunu öğrendik. Sivil toplum kuruluşları toplumun önemli katmanlarından biridir. Bundan sonraki çalışmalarınızda başarılar diliyorum" dedi.

Türk Kadınlar Konseyi Derneği Manisa Şube Başkanı Mübeccel Kafkaslı, Emniyet Müdürü Bilgiç ve eşinin ziyaretinden dolayı çok mutlu olduklarını belirterek kendilerine teşekkür etti. 600 yıllık bir geçmişe sahip olan Manisa Bezi'ni yeniden canlandırmak için çalıştıklarını kaydeden Kafkaslı, bu kapsamda "Bin kadına iş" sloganıyla yola çıktıklarını söyledi. Kafkaslı, bugüne kadar destek verdikleri kadın sayının 300'e yaklaştığını belirterek, önümüzdeki günlerde Karaağaçlı'da belediyenin tahsis ettiği bir yerde yeni kurslar açacaklarını vurguladı. Türk Kadınlar Konseyi'nin devletin desteğiyle güzel bir yürüyüşte olduğunu belirten Kafkaslı, "Biz ürettiğimiz bu ürünlerin satışını yapmak ve gelir elde etmek için bir de Manisa Dokuma Bezi adıyla bir kooperatif kurduk. Hakikaten 600 yılı geçen bir mazisi var. Biz bunu üretiyoruz. Patenti bizde olduğu için hiç kimse bunu üretemez. Etek amacımız var Manisa'ya hizmet etmektir" diye konuştu. Kafkaslı, üniversite okuyan öğrencilere burslar verdiklerini, sağlık ve eğitim alanında çeşitli çalışmalar yaptıklarını kaydetti. **Haber Merkezi**

Özdağ: 'Siyasiler mesajı iyi anlamalı'

AK Parti Manisa Milletvekili Selçuk Özdağ, referandum sonucunun ardından ülkede insanları kutuplaştıracak söylemlerden uzak durulması gerektiğini belirtti, 2018'de yerel yönetim seçimleri olabileceğini söyledi

16 Nisan'da gerçekleşen Anayasa değişikliğiyle ilgili halkoylamasının ilgili açıklamada bulunan AK Parti Manisa Milletvekili Doç. Dr. Selçuk Özdağ, seçimlerde kazananın Türkiye Cumhuriyeti Devleti ve demokrasi olduğunu ifade ederek kısa bir süre içerisinde uyum yasalarının çıkacağını ve 80 Milyon Türkiye'nin 2018'de yerel yönetim seçimleri için sandığa gidebileceğini ifade ederek seçmenin verdiği oylarla hem 'Evet' diyen hem de 'Hayır' diyen kesme bir mesaj verdiğini kaydetti.

Referandumun sona ermesiyle yeni uyum yasalarını çıkarmak için çalışmalarına devam edeceklerini belirten AK Parti Manisa Milletvekili Doç. Dr. Selçuk Özdağ bundan sonraki işleyecek süreçle ilgili açıklamada bulundu. Özdağ, "4 uyum yasasını çıkartacağız. Bunlar siyasi partiler yasası, seçim kanunu, yüksek seçim kurulu kanunu ve Türkiye Büyük Millet Meclisi içtüzüğünün değişmesinden oluşuyor. Tabi tüm bu uyum yasalarının maddeleri var bunlarla ilgili çalışmalarımız olacak. Ardından da AK Parti tarafından Cumhurbaşkanımız Sayın Recep Tayyip Erdoğan partimize davet edilecek ve üye olacak. Çünkü gerçekleşen Referandum sonucunda Evet oylarının yüzde 51.4 çıkmasıyla Partili Cumhurbaşkanlığının önü açılmış oldu" dedi.

CUMHURBAŞKANLIĞI VE MİLLETVEKİLLİĞİ SEÇİMLERİ 2019'DA YAPILACAK

Cumhurbaşkanı Recep Tayyip Erdoğan tarafından Hakimler, Savcılar Kuruluyla ilgili atamaların gerçekleştirileceğini kaydeden Özdağ, "Ardından da Sayın Recep Tayyip Erdoğan'ın partimizde ki tüm kongreler tamamlandığında yeniden Genel Başkanımız olacağını tahmin ediyorum. 2018 yılı Ekim veya Kasım ayında yerel yönetimler seçimi 5 ay önceye alınarak bir seçim sürecinin bizi beklediğini düşünüyorum. Çünkü 2019 yılının Milletvekilliği ve Cumhurbaşkanlığı seçimine tahsis edileceğine inanıyorum. Böylelikle 2018'de yapılmasını beklediğim yerel yönetimler seçimi her parti için bir ayna görevi görerek herkesin Milletvekilliği ve Cumhurbaşkanlığı seçimi için kendisini test etme imkanı bulacağını tahmin ediyorum. Türkiye bizim gözbebeğimiz, canımız, ciğerimiz. Son kalemiz. Bu nedenle alevi, sünni, Kürt, Türk demeden bu devlete, bu vatana sahip çıkmamız gerekiyor. Bunu yaparken de Yerli ve milli insanlara ihtiyacımız var" diye konuştu.

MİLLET REFERANDUMDA MESAJ VERDİ

"Referandum sürecinde ister evet diyen kesim ister hayır diyen kesim olsun her iki taraftan da maksadını aşan ifadeler oldu. Bunu kabul etmemiz mümkün değil" diyen AK Parti Manisa Milletvekili Doç. Dr. Selçuk Özdağ, "Biz hepimiz Hazreti Adem'in, Hazreti İbrahim'in çocuklarıyız. Biz hepimiz Allah'ın kulları, Hazreti Muhammed'in ümmetiyiz. Dini olmayan yönüyle de baktığımızda biz hepimiz Türkiye Cumhuriyeti Devleti'nin birer vatandaşıyız. Hepimiz birinci sınıf insan olmak için mücadele etmeli, gelir dağılımında adaleti sağlamak, eğitimde fırsat eşitliğini oluşturmak siyasetin görevi olmalı. Ebedi devlet olmayıp, devletleri kurma iradesine sağlayan ebedi milletler olduğu gibi ebedi partide yoktur. O nedenle partiler vazgeçilmez değildir. Vazgeçilmez olan Türkiye Cumhuriyeti Devletimizdir, milletimizdir, vatanımızdır, ay yıldızlı bayrağımızdır, birlikte yaşama irademizdir. Devlet olmazsa hiçbir şey yapamayız. Devletin olmadığı yerlerde nelerin yaşandığını hep birlikte görüyoruz. Bu nedenle hep devletimiz yaşayacağız, hem de hep birlikte kolektif aklı oluşturacağız. Bu nedenle bir siyasetçi öncelikle kolektif aklı oluşturmak için yola çıkmalı. Evet diyenler seçimi kazanmıştır, başarılı olmuşlardır ama biz evet diyenlerin arkasından da hemen bir nefesin hissedildiği de gerçektir. Yüzde 49'luk bir kitlenin olduğunu görüyoruz. Bu nedenle kamplaştırmadan, kutuplaştırmadan Türkiye'yi daha çok kucaklamanın yollarını aramamız gerektiğine inanıyorum" şeklinde konuştu. **Haber Merkezi**

Öner: 'Halk ruhsatı verdi'

16 Nisan'da yapılan ve yüzde 51,4 'evet' tercihiyle sonuçlanan referandumu değerlendiren Eğitim-Bir-Sen Manisa Şube Başkanı Mesut Öner, "Bu seçim Türkiye'nin geleceğe yürüme iradesidir. Bu seçim, vesayet sisteminin feshine, millet iradesinin hakim kılınmasına işaret ediyor. Cumhurbaşkanlığı Hükümet Sistemi için halk ruhsatı vermiştir." dedi.

Üreten, büyüyen, gelişen ve çözüm üreten Türkiye için ter akıtmak ve kafa yormak gerektiğini kaydeden Öner, "Türkiye için mühim bir eşiği geçmiş olduk. Artık önümüze bakmalıyız. Artık üreten, büyüyen, gelişen ve çözüm üreten Türkiye için ter akıtmalı ve kafa yormalıyız. Bu süreçte 'hayır' oyu veren de, 'evet' oyu veren de bu ülkenin insanıdır. Herhangi bir ayrışma olmadan, yönetsel

mekanizmanın nitelikli olarak çekinceleri de ortadan kaldırarak doğru bir şekilde hareket etmesi ve önüne bakması gerekiyor. Bu seçim Türkiye'nin geleceğe yürüme iradesidir. Bu seçim, vesayet sisteminin feshine, millet iradesinin hakim kılınmasına işaret ediyor. Bu anlamda 'evet' Türkiye için önemliydi ve nihayetinde 'evet' kazanmış oldu. Milletin iradesine herkes saygı göstermelidir. Ülkemizin önü aydınlıktır. Türkiye hak ettiği zirveye ulaşacaktır. Umut ve güven ile ekonomik istikrara kavuşacağız. Önümüzdeki sürecin hayırlara vesile olmasını temenni ediyorum. Cumhurbaşkanlığı Hükümet Sistemine yönelik ikincil mevzuatın oluşturulmasında ise ortak akılla hareket edilmelidir." şeklinde konuştu.

"TÜRKİYE'Yİ HAK ETTİĞİ YERE BİRLİKTE, EL ELE TAŞIMALIYIZ"

Evet kararının Türkiye için yeni bir dönüm noktasını oluşturduğunu vurgulayan Öner, "Referandumdaki 'evet' kararını, milletimizin; terörün, ihanetin, küresel sömürünün öznelerini, tetikçilerini, eylemlerini, söylemlerini, kumpas ve tezgahlarını sınır dışı etme kararı olarak görüyoruz. Anadolu'nun bütün renkleriyle birlikte ve hür yaşadığı, farklılıkların zenginlik, vatandaşlığın hukuki eşitlik olarak yaşandığı yeni Türkiye, sadece insanlarımız için değil, dünya mazlumları ve mağdurları için de güven ve adalet kapısıdır. Türkiye'yi hak ettiği yere birlikte, el ele taşımalıyız. Kamplaşmanın, kutuplaşmanın, birbirine sırt dönmenin bize ödettiği faturaları unutmadan, geleceğe dair güvenli adımlarla, istikrarı kuşanmış bir siyasal kurguyla yol almalıyız. Bunu başarırsak, ufku açık millet; yolu açık Türkiye'yi hem kuracak hem koruyacak hem de hak ettiği zirveye taşıyacaktır." dedi. İHA

NÖBETÇİ ECZANELER

Ekin Eczanesi
SAKARYA MAH.UZUNYOL CAD.NO: 91/A MERKEZ
0236 239 36 00

Derman Eczanesi
DR. SADIK AHMET CAD. NO:35 MERKEZ
0236 231 30 91

Soyer Eczanesi
MERKEZ EFENDİ MAH.KAHRAMAN (3918) SK. NO:5/A MERKEZ
0236 231 11 22

KENT REHBERİ

Resmi Kurumlar

Manisa Valiliği	231 57 89 - 231 02 73
Tugay Komutanlığı	231 46 33
Belediye Başkanlığı	231 45 80 - 81 - 82
Cumhuriyet Başsavcılığı	231 02 50
C.B.Ü. Rektörlüğü	201 10 00
Emniyet Müdürlüğü	231 45 38 - 39
Defterdarlık	231 46 43 - 44
Milli Eğitim Müdürlüğü	231 46 08 - 09
İl Kültür ve Turizm Müdürlüğü	231 25 41 - 231 36 85
İl Gençlik ve Spor Müdürlüğü	231 46 10 - 232 94 69
İl Müftülüğü	231 17 77
Bayındırlık ve İskan Müdürlüğü	233 26 70
Sağlık Müdürlüğü	231 19 04
PTT Başmüdürlüğü	231 62 20 - 237 70 07
İl SGK Müdürlüğü	231 46 55
Sanayi ve Ticaret Müdürlüğü	231 15 81
Organize Sanayi Bölge Müdürlüğü	233 18 16
Manisa Bağcılık Araştırma Md.	211 10 71
Manisa Otogar	232 06 21
Tren Garı	234 19 15

Hastaneler

Özel Kardiyoloji Dal Merkezi	237 42 42
CBÜ Tıp Fakültesi Hastanesi	236 03 30
Moris Şinasi Çocuk Hastanesi	232 31 33
D. ve Çocuk Bakım Evi H.	231 46 11
Merkez Efendi Devlet Hastanesi	231 45 87
Ruh ve Sinir Hastalıkları H.	231 46 24
Ağız ve Diş Sağlığı Merkezi	232 17 10
Özel Sekiz Eylül Hastanesi	238 88 23
GrandMedical Hospital	302 02 02
Özel Fizipol Fizik Tedavi M.	234 08 00

Acil Telefonlar

Hızı Acil	112	Elektrik Arıza	186
İtfaiye	110	Alo Trafik	154
Jandarma	156	Doğalgaz Acil	187
Polis İmdat	155	Cenaze	188
Zabıta	153	Su Arıza	185

Yıldız Falı

KOÇ — 21 Mart - 20 Nisan

Sevgili Koç, sen girişimci, cesur Koç burcusun. Yaratıcı gücün sayesinde zorlukların üstesinden kolayca gelebiliyorsun. Hiç bir şey seni yolundan döndürmez ancak fazla gururlusun ve duygularını etrafındakilere açıklamaktan kaçınıyorsun. Senin burcundakiler açık sözlü olurlar. Biraz daha tatlı dille konuşmalısın.

BOĞA — 21 Nisan - 20 Mayıs

Sevgili Boğa, Ay Yay burcunda ve ilişkileri güzel sen de keyifli bir gün geçireceksin. Özellikle maddi konularda aradığını bulabilirsin. Balık burcundaki Venüs seni sevgiye, sanata ve sosyal ilişkilere yöneltecek. His hayatında uyumlu, hoşgörülü ve duyarlı olacağın bir devre başlıyor. Sahip olduğun maddi gücü paylaşmalısın.

İKİZLER — 21 Mayıs - 21 Haziran

Sevgili İkizler, Ay ile Neptün, Ay ile Venüs'ün olumsuz etkisindesin. Hata yapmamak için çok dikkatli olmalısın. Kararsızlıkların sorun oluşturmasın. Bir elde iki karpuz taşınmıyor. Her şeyi kötü tarafından alıp üzülmemelisin.. His hayatının düzeninden şikayet etmeden, neşeni arttıracak kişilerle olmaya çalış rivayetleri unut gitsin.

YENGEÇ — 22 Hazi. - 22 Temmuz

Sevgili Yengeç, Venüs'te Jüpiter de su gurubu burçlarda sen de su gurubu olarak bundan payına düşeni alacaksın. Sevdiklerin seni mutlu etmek için ellerinden geleni yapıyorlar. Onlardan daha fazla fedakarlık isteyemezsin. Sana gıpta edenleri unutmamalısın. Enerjin azalmış. Üzerine sinen uyuşukluğu yenmelisin.

ASLAN — 23 Temmuz - 22 Ağ.

Sevgili Aslan, Ay Yay burcunda. Macera arayışların heyecanların duygusal hayatına yansıyabilir. Ateş gurubu olan Yay heyecanları çabuk söndürebilir de kısa sürede vazgeçebilirsin.. Hevesle sarıldığın işleri neden biran önce bitirmiyorsun. İş hayatında başarı için sebatkar olmalısın. İş hayatın içinde aynı şey söylenebilir.

BAŞAK — 23 Ağustos - 22 Eylül

Sevgili Başak, burcun başında doğanlar ayın Neptün'le karesi sayesinde hata yapma riskiyle karşı karşıya kalabilirler. Seni tenkit edenlerin bunu kötü niyetle yapmadıklarından emin olmalısın. Aşırı davranışların haklı olarak çevrende tenkitlere yol açıyor. Şimdi bunu söyleyenlere de kırılabilirsin ama hata yaparsın.

TERAZİ — 23 Eylül - 22 Ekim

Sevgili Terazi, mükemmeli aramak karar verememek genel sorunun ama bu sıralarda Mars'ın bunu değiştirmesi mümkün. His hayatını daha istikrarlı hale getirmek elinde artık son kararını vermelisin. Çok naz aşık usandırır lafını aklından çıkarmamalısın. Fazla kontrolcü olma ama çok da gevşek davranma. İlgini eksik hissetmesinler.

AKREP — 23 Ekim - 21 Kasım

Sevgili Akrep, Venüs'ün hayatına katacağı güzellikleri karşılamalısın. Sevdiğin insanların üzerinde baskı kurmadan özgürlüklerine imkan vermelisin. Bir arkadaşın iyi bir teklif yapacak ancak kabul etmekte sabırsız davranma. Kızdığın biriyle derhal ilgini kesiyorsun ama kaybedende sen oluyorsun.

YAY — 22 Kasım - 21 Aralık

Sevgili Yay, bugün senin için duyguların arap saçına dönebileceği bir gün olmamalı. Zamanı iyi kullanmalısın. Boş yere zaman geçirmeden harekete geçmelisin. Güzel fikirlerin var. Bu sayede isteklerine kavuşabilirsin. Sevdiklerine kırıcı davranmaktan vazgeç. İnsanlar önce sevgiye ihtiyaç duyarlar. Kalbinden muhabbet eksik olmasın.

OĞLAK — 22 Aralık - 19 Ocak

Sevgili Oğlak, her şeyde güven arayışın, sevdiklerini koruma çabaların yorucu olabilir. Senin iyi niyetle giriştiğin işler başarılı sonuç verecektir. Daha rahat olmalısın. Herkesin kendi işlerini yapmasına izin verebilirsin. Bu seni rahatlatacak ve yapmak istediklerin için zaman kazandıracaktır. Eğlenmekte hakkındır.

KOVA — 20 Ocak - 18 Şubat

Sevgili Kova, Uranüs'ün sana beklemediğin bir sürprizi olabilir. Yeni bir gönül ilişkisine merhaba diyebilirsin. Seni çok sevdiği halde nedense hislerini açıklamaktan çekinen birinden büyük bir iyilik göreceksin. Nankörlüklere aynen karşılık vermemelisin. İyilik yapan iyilik bulur. Yeni arkadaşlarla özelini paylaşmamalısın.

BALIK — 19 Şubat - 20 Mart

Sevgili Balık, Ay'ın senin gibi çift karakterli burç Yay burcundan geçişi özgürlük çanlarını çalmana neden olabilir. Kararsız Balık burcusun. Öngörüşün güçlü ama kararlarında her zaman isabetli olduğun söylenemez. Etki altında kalmadan kendi fikir ve isteklerini ön planda tutmalısın. Önemli olan sensin.

Buruk'tan sarı uyarı

Akhisar Belediyespor'da Teknik Direktör Okan Buruk, 3'er sarı kartı bulunan Aykut, Soner, Caner, Onur ve Ömer Bayram'ı cezalı duruma düşmemeleri konusunda uyardı

Anayasa değişikliği için yapılan halk oylaması nedeniyle Süper Lig'e verilen bir haftalık arada çalışmalarını yoğun bir tempoda sürdüren Akhisar Belediyespor, gözünü pazar günü iç sahada oynayacağı Bursaspor maçına çevirdi. Düşme hattıyla arasındaki farkı 7 puana çıkardıktan sonra rahatlayan yeşil siyahlı ekip Bursaspor'u yenerek alt grupla bağını iyice koparmayı planlarken teknik heyet, 3'er sarı kartı bulunan Aykut, Soner, Caner, Onur ve Ömer Bayram'ı cezalı duruma düşmemeleri konusunda uyardı.

ZORLUK DERECESİ YÜKSEK

Bursaspor'la zorluk derecesi yüksek bir maç oynayacaklarını söyleyen teknik direktör Okan Buruk, taraftarların da desteği ile rakiplerini puansız göndereceklerine inandığını söyledi, "Bu ligi, bulunduğumuz noktadan çok daha yukarılarda bitirecek potansiyelimiz var. Kalan 7 haftada alınabilecek 7 puanın tümüne talibiz" dedi. Son antrenmanı tam kadro gerçekleştiren sürdüren Akhisar Belediyespor'da Okan Buruk da zaman zaman oyuncuların arasına katılarak çalışmaya dahil oldu. Buruk cezası nedeniyle pazar günü tribünde olacak. ■ **Spor Servisi**

Centilmen Akhisar

Spor Toto Süper Lig'de ilk 27 haftanın kart raporu belli oldu. Akhisar Belediyespor, 54 sarık kart ve 2 kırmızı kartla en centilmen takımlar arasında yer aldı

Ligde 27 hafta geride kalırken şu ana kadar toplam 1.086 sarı, 62 kırmızı kart çıktığı belirlendi. Süper Ligin başladığı Ağustos ayından bu yana sarı ve kırmızı kartlarla ilgili ise medyaya 200 binden fazla haber yansıdığı tespit edildi. Hazırlanan rapora göre, Süper Ligin en hırçın takımı Bursaspor olurken, Yeşil Beyaz takım oyuncuları şu ana kadar gördükleri toplam 7 kırmızı kart ile bu alanda ilk sırada yer aldılar. Antalyaspor ve Gaziantepspor 6'şar kırmızı kart ile Bursasporu takip etti. Çaykur Rizespor 5 kırmızı görürken, Kardemir Karabükspor, Kayserispor ve Trabzonspor, 4'er kırmızı kart ile ligde hırçın takımlar arasında yer aldılar.

CENTİLMEN 7 TAKIM VAR

En centilmen takımlara gelince Süper Ligde 7 takım aynı sırayı paylaşıyor. Atiker Konyaspor, Akhisar Belediyespor, Beşiktaş, Fenerbahçe, Galatasaray, Gençlerbirliği ve Kasımpaşa takımları şu ana kadar gördükleri 2'şer kırmızı kartla ligin en az kırmızı kart gören takımları oldular. Adanaspor, A. Alanyaspor, Osmanlıspor ve M. Başakşehir takımları ise 3'er kırmızı kartla listede yer aldılar.

SARI KARTTA TRABZON ÖNDE

Sarı kartlarda ise 27 hafta sonunda ilk sırada 78 sarı kartla Trabzonspor bulunurken, Adanaspor 75, Kayserispor ise 74 sarı kartla bu alanda üst sıralarda yer aldı. Fenerbahçe'nin 66, Beşiktaş'ın 55, Galatasaray'ın 52 sarı kart gördüğü listede en az sarı kart gören takım ise 46 sarı kart ile M. Başakşehir oldu.

■ **Spor Servisi**

Minikler potada ter dökecek

Okul sporları 2016-2017 faaliyet programında yer alan, Okullar arası Küçükler Kız ve Erkek Basketbol Türkiye Şampiyonası Manisa'da başladı. Manisa Gençlik Hizmetleri ve Spor İl Müdürlüğünün ev sahipliğinde 18-22 Nisan tarihleri arasında, Atatürk Spor Salonu ve Turgutlu Yıldırım Beyazıt Spor Salonu'nda yapılacak olan müsabakalara 10 ilden (İstanbul, Eskişehir, Ankara, İzmir, Adana, Batman, Düzce, Bartın, Mersin, Diyarbakır) 16 takım (8 kız, 8 erkek), toplamda 160 sporcu katıldı. Erkekler Atatürk Spor Salonu'nda. Kızlar ise Turgutlu Yıldırım Beyazıt Spor Salonu'nda yapılan açılış seremonisiyle başladı. 5 gün boyunca devam edecek olan şampiyona, 22 Nisan 2017 tarihinde oynanacak final karşılaşmalarının ardından yapılacak olan kupa töreniyle son bulacak.

■ **Spor Servisi**

BŞB'li badmintoncular Türkiye finallerine gidecek

Türkiye Badminton Federasyonu 2017 yılı faaliyet programında yer alan küçük erkekler ve küçük kızlar badminton grup müsabakaları 12-14 Nisan tarihleri arasında Aydın'da gerçekleştirildi. Müsabakalarda Manisa'yı temsil eden Manisa Büyükşehir Belediyespor'un badminton takımı önemli başarılara imza attı. 22 ilden kulübün yarıştığı müsabakalarda Manisa Büyükşehir Belediyespor Kulübü kız ve erkek takımları gurup 1.'si oldu. Yeşil-beyazlı sporcular kazanılan bu başarıyla Erzincan'da gerçekleştirilecek olan Türkiye Finalleri'ne katılmaya hak kazandı. Manisa Büyükşehir Belediyespor Amatör Branşlardan Sorumlu Yönetim Kurulu Üyesi Metin Memiş, Manisa Büyükşehir Belediyespor ailesi adına sporcuları tebrik ederek, Erzincan'da 17-21 Mayıs tarihleri arasında düzenlenecek Türkiye Finalleri'nde başarılar diledi. ■ **Spor Servisi**

23 Nisan Bayramı'nı futbolla kutladılar

Turgutlu İlçe Milli Eğitim Müdürlüğü ile Gençlik Spor İlçe Müdürlüğü tarafından düzenlenen 23 Nisan Futbol Turnuvası ödül töreni gerçekleşti. Atatepe Spor Tesisleri'nde gerçekleşen törene Turgutlu Kaymakamı Uğur Turan, Turgutlu Belediye Başkanı Turgay Şirin, İlçe Jandarma Komutanı Bnb. Muhammet Evren, İlçe Milli Eğitim Müdürü Mehmet Ölmez ile dair müdürleri ve okul müdürleri yer aldı. Yapılan futbol müsabakaları sonunda dereceye giren Hasan Üzme Ortaokulu, Şehit Abdullah Tayyip Olçok Ortaokulu, 7 Eylül Ortaokulu ve Mehmet Akif Ersoy Ortaokulu'na kupa ve madalyaları, Kaymakam Uğur Turan, Belediye Başkanı Turgay Şirin, İlçe Jandarma Komutanı Bnb. Muhammet Evren, İlçe Milli Eğitim Müdürü Mehmet Ölmez tarafından takdim edildi. Dereceye giren öğrencileri tebrik eden Başkan Şirin, küçük sporculara hem sportif hem de eğitim alanında başarılar diledi. ■ **Spor Servisi**

Hedef 3 puan

TFF 1. Lig'de alt sıralardan uzaklaşmak isteyen Manisaspor, ligin 28'inci haftasında bu akşam deplasmanda Samsunspor'la karşılaşacak. Tarzanlar, zorlu maçtan galibiyetle ayrılmak istiyor

Manisaspor, TFF 1. Lig'in 28'inci haftasında deplasmanda Samsunspor'la karşı karşıya gelecek. Bu akşam saat 18:00'de Samsun 19 Mayıs Stadı'nda oynanacak mücadeleyi Süleyman Abay, Cemal Bingül ve Gökhan Memişoğlu hakem üçlüsü yönetecek. Ligde 27 puanla 14'üncü sırada bulunan Manisaspor, 31 puanla 12'inci sırada yer alan rakibini yenerek alt sıralardan uzaklaşmak istiyor. Samsunspor son 7 maçta 5 galibiyet, 2 beraberlik alırken, Manisaspor ise son 7 maçta 3 galibiyet, 3 mağlubiyet ve 1 beraberlik aldı.

KARAFIRTINALAR, SÜRPRİZ PEŞİNDE

Manisaspor'da Teknik Direktör Sait Karafırtınalar, zorlu Samsunspor maçını kazanmanın planlarını yapıyor. Samsun'dan puan veya puanlarla ayrılmak istediklerini belirten tecrübeli teknik adam, "Samsun zor bir deplasman. Ancak biz de günümüzde olduğumuz zaman deplasmanda iyi işler yapıyoruz. Bu maça iyi hazırlandık. Buradan puan yada puanlarla ayrılmak istiyoruz. Ligde zorlu haftalara giriyoruz. Artık toplayabildiğimiz kadar puan toplayız sezon sonunda ligde kalmak için çalışacağız." dedi.

ERMAN VE GÖKHAN YOK

Manisaspor'da Samsunspor maçı öncesinde iki eksik bulunuyor. Sarı kart cezalısı olan Gökhan Sazdağı ve Erman Bulucu bu karşılaşmada forma giyemeyecek. Manisaspor Teknik Direktörü Sait Karafırtınalar'ın Erman'ın yerine Mikic ve Gökhan'ın yerine de Bahattin'e şans vermesi bekleniyor. Tecrübeli teknik adam, ileri uçta Bahattin, Perovic ve İsmail Haktan üçlüsüyle galibiyet arayacak.

4 OYUNCU SINIRDA

Öte yandan Manisaspor'da Samsunspor maçı öncesi 4 oyuncu sarı kart sınırında yer alıyor. 7 sarı kartı bulunan Ümit Yasin Arslan ile 3'er sarı karta sahip Metin Yüksel, Umut Gündoğan ve Hakan Turan, kart sınırında bulunuyor. Bu oyuncular, Samsunspor karşısında kart görmeleri halinde Denizlispor maçında takımlarını yalnız bırakacak. ■ **Haber: Mahmut ASLAN**

Samsunspor, kendi sahasında oynağı 6 maçta 4 galibiyet, 1 beraberlik ve 1 mağlubiyet aldı. Manisaspor, Samsunspor'u en son 2 Ekim 2011 tarihinde Süper Lig karşılaşmasında yenme başarısı gösterdi. Manisaspor, bu karşılaşmadan sonra Samsun'da oynanan 3 maçta 2-1, 2-1 ve 1-0'lık sonuçla yenilerek sahadan mağlubiyetle ayrıldı. Ligin ilk yarısında Manisa'da oynanan karşılaşma 0-0'lık eşitlikle sonuçlanırken, Manisaspor, deplasmanda Samsunspor'dan tam 6 yıldır puan alamıyor. Samsunspor, bu zamana kadar oynanan 14 karşılaşmada rakibine 18 gol atma becerisi gösterdi. Manisaspor ise kırmızı-beyazlıların filelerini 16 kez havalandırdı. Samsun'da oynanan 6 karşılaşmada ise Manisaspor ise deplasmanda 5 gol atabildi.

Şapçı, "Şampiyon olmak istiyoruz"

Bölgesel Amatör Lig 9'uncu Grup'ta şampiyon olarak Play-Off finallerine katılma hakkını elde eden ve 22 Nisan Cumartesi günü saat 15:00'te Bursa Karacabey Stadı'nda İstanbul Erokspor ile 3'üncü Lig'e çıkmak için tarihi bir 90 dakikaya çıkacak olan Turgutluspor, bu önemli maçın hazırlıklarını sürdürürken, hem Turgutlu hem Manisa esnafının destekleriyle moral depoluyor. Kırmızı-Siyahlılar, geçtiğimiz gün Güney Kebap'ın konuğu oldu. İşletmeci Yıldıray Yıldırım'ın ev sahipliğinde düzenlenen yemek organizasyonunda 3. Lig hedefi için ant içildi.

YILDIRIM: "BAŞARACAĞINIZA İNANCIMIZ TAM"

Yıldıray Yıldırım, yemekte yaptığı konuşmada Turgutluspor'a inandıklarının altını çizerek, "Grup maçlarında gösterdiğiniz başarıyı Play-Off finallerinde taçlandıracağınıza inanıyorum. Bu işin sonunu mutlu bir şekilde getirecek potansiyeldesiniz. Turgutluspor'u hak ettiği yerlerde görmek istiyoruz. Gönlümüz sizinle" dedi.

"DESTEKLER BİZLERİ MOTİVE EDİYOR"

Turgutluspor Teknik Patronu Hakan Şapçı da bu tip desteklerin kendilerini ayrıca motive ettiğini belirterek, "Sağolsun Yıldıray abinin senelerden beri böylesine jestleri ve destekleri oluyor. Nerede çalışırsak çalışalım hep yanımızda oldu. Manisalı olarak Manisalı abimizden böyle bir destekle karşılaşmak bizleri ayrıca motive ediyor. Kendisine teşekkür ediyoruz" diye konuştu.

TARAFTARA ÇAĞRIDA BULUNDU
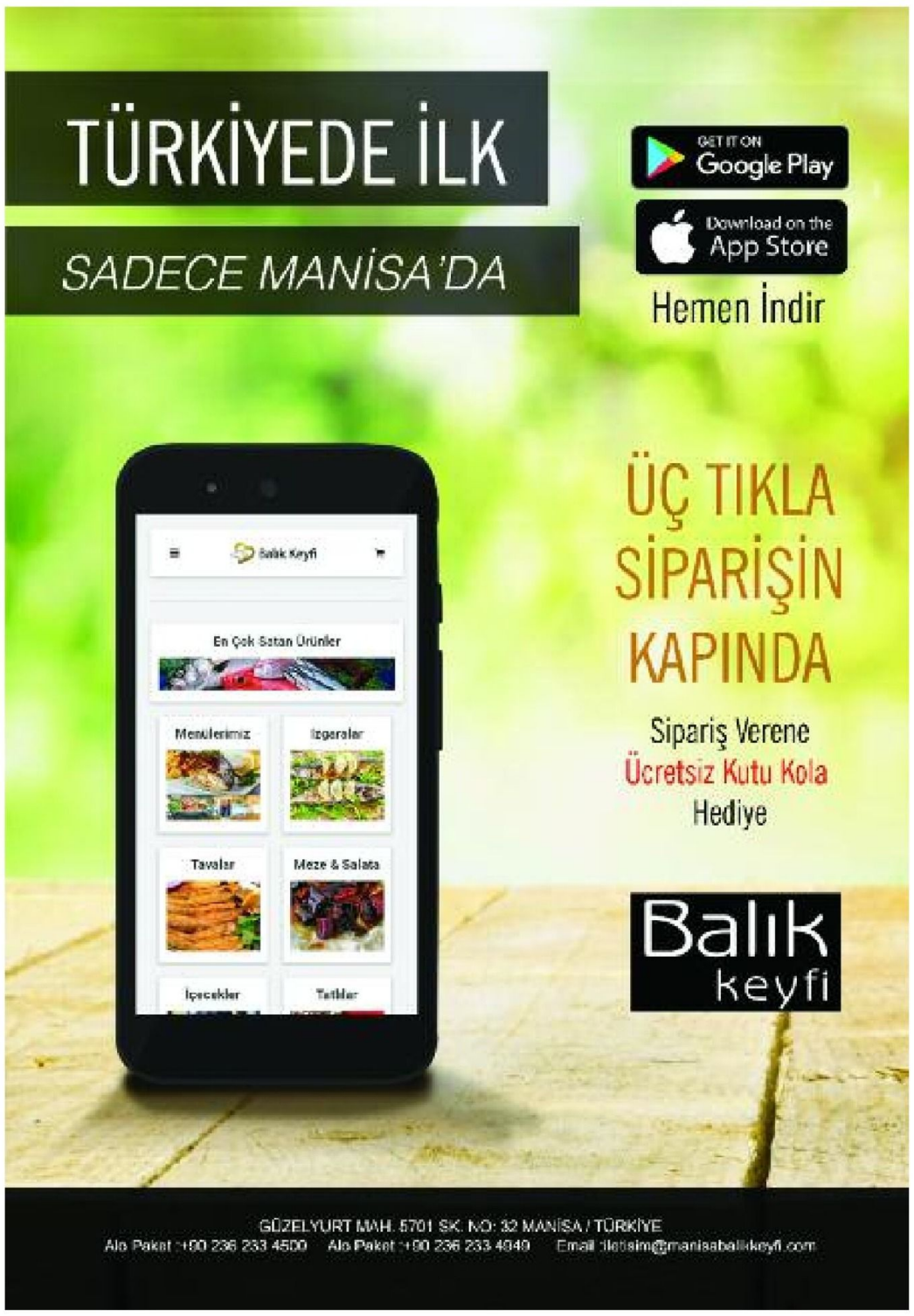
Bütün bir sezonun emeğini şampiyonlukla taçlandırmak istediklerini kaydeden Şapçı, "İyi çalışıyoruz, iyi hazırlanıyoruz. Çok şükür sakatımız yok, problemimiz yok. Koca bir yılın emeğini alabileceğimiz bir maça gidiyoruz. Geldiğimden beri söylüyorum, Turgutluspor'un profesyonel liglerde yer alması lazım. İnşallah hak ettiği yere dönecektir. Beklediğimiz bir yerde oynamıyoruz ama nerede oynarsak oynayalım şampiyon olmak istiyoruz. Taraftarlarımızın desteğiyle de bunu başaracağız " dedi. ■ **SPOR SERVİSİ**