MANİSA'NIN GÜR SESİ

Hürİşık

46.yıl

www.hurisikgazetesi.com 15 Mart 2018 Perşembe 50 Kuruş

"Hayat Doğada" Projesi hayata geçiyor

■ Şehzadeler Belediyesi, Gençlik Hizmetleri ve Spor İl Müdürlüğü, Manisa Bağımlılığı Önleme ve Sağlıklı Yaşam Derneği (MASDER) ve Yunusemre Doğa Sporları Kulübü anlamlı bir proje için iş birliği protokolü imzaladı. Önümüzdeki günlerde başlayacak olan **'Hayat Doğada'** projesi ile gençlere spor alışkanlığı kazandırılarak, alkol ve uyuşturucu gibi kötü alışkanlıklardan uzak tutulması hedefleniyor. ◆4'te

478. Mesir Festivali 24-29 Nisan'da kutlanacak

MESİR MİLLİ RUHLA SAÇILACAK

Manisa'da bu sene 478'incisi düzenlenecek olan Uluslararası Manisa Mesir Macunu Festivali programı basına ve kamuoyuna duyuruldu. Mesir karma etkinliği 21 Mart'ta yapılacak. Mesir Festivali ise 24-29 Nisan tarihleri arasında gerçekleştirilecek. Mesir Komitesi üyelerinin görüşlerinin paylaşıldığı toplantıda konuşan Vali Yardımcısı Ünal Çakıcı, **"Her yıl olduğu gibi bu senede 478'inci defa Manisa Mesir Festivali etkinlikleri geleneksel ruhuna uygun olarak yine büyük coşkuyla kutlanacaktır. Bu sene konseptimizi Zeytin Dalı Harekatında yer alan kahraman Türk askeri ve şehitlerimizle dayanışmak amacıyla daha farklı olarak planladık. Bu kapsamda etkinliklerimizde eğlence gibi hususlar yerine daha kültürel anlamdaki faaliyetler öngörülecek. Geleneksel olarak yaptığımız mesir saçım etkinliği aynı coşkuyla ve güzellikle kutlanacak. Bunu da halkımıza duyurmak isteriz."** dedi. ◆7'de

Hisarcıklıoğlu'ndan Somalılara 'Afrin' teşekkürü

■ Manisa'nın Soma ilçesini ziyaret eden Türkiye Odalar ve Borsalar Birliği (TOBB) Başkanı Rifat Hisarcıklıoğlu, Afrin'deki Mehmetçik'e tonlarca helva gönderen Somalılara teşekkür etti. ◆9'da

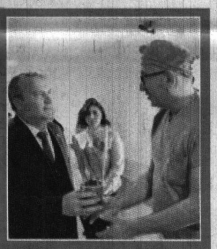

Başkan Çerçi Tıp Bayramı'nda sağlıkçıları ziyaret etti

■ Yunusemre Belediye Başkanı Dr. Mehmet Çerçi, Merkezefendi Devlet Hastanesi'nde görevli sağlık çalışanlarını ziyaret ederek 14 Mart Tıp Bayramı'nı kutladı. ◆7'de

Modern Üst Geçide 'Şehitler ve Gaziler' Adı Verildi

Manisa Büyükşehir Belediye Meclisi Mart Ayı Toplantısı, Büyükşehir Belediye Başkanı Cengiz Ergün başkanlığında gerçekleştirildi. Toplantıda, Manisa Büyükşehir Belediyesi tarafından Mimar Sinan Bulvarı üzerinde yapılan yaya üst geçidine **"Şehitler ve Gaziler Üst Geçidi"** adı verildi. ◆6'da

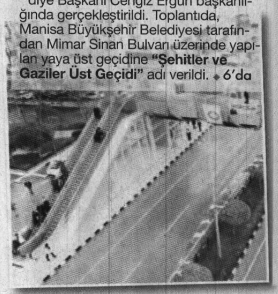

OKUMA YAZMA BİLMEYEN KALMASIN

■ Manisa Valisi Mustafa Hakan Güvençer, Şehzadeler Halk Eğitim Merkezi Müdürlüğünce Manisa Bedensel Engelliler Derneğinde açılan okuma-yazma kursuna katılan kursiyerleri ziyaret etti. Vali Mustafa Hakan Güvençer, tek tek ilgilendiği kursiyerlere başarılar diledi. Vali Güvençer, okumanın yaşı olmadığını belirterek okuma yazma bilmeyen vatandaşların açılan bu kurslara katılmalarını ve okuma yazma öğrenmelerini istedi. ◆5'te

Şehit ailelerinden özür dilendi

DÜZELTMELER YAPILIP YENİDEN BASILACAK

■ Manisa Valiliği ve İl Milli Eğitim Müdürlüğü tarafından hazırlanarak şehitlerin ailelerine gönderilen '15 Temmuz Demokrasi Mücadelesi ve Şehitler Albümü'nde yer alan bazı ifadelere şehit ailelerinin tepki göstermesi üzerine Manisa İl Milli Eğitim Müdür Vekili Necmettin Okumuş yazılı bir açıklama yaptı. Okumuş, kitapların yeniden basılacağını belirterek, **"Şehitlerimizin emanetlerinden özür diler, haklarını helal etmelerini talep ederiz"** dedi. ◆6'da

BÜYÜKŞEHİRDEN 2. AMATÖR KÜMEYE CAN SUYU

■ Manisa Büyükşehir Belediyesi, 2. Amatör kümede mücadele eden 63 kulübe 4'er bin liralık maddi yardımda bulundu. Böylelikle 2.amatör küme takımlarına toplam 4'er bin liradan toplamda 252 bin liralık yardımda bulunuldu. ◆11'de

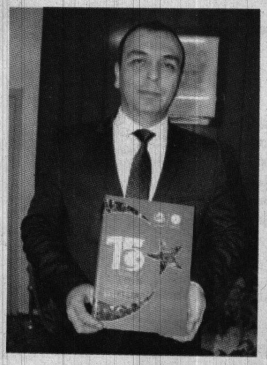

DELEGELER AKKAL'DA BİRLEŞTİ

■ İYİ Parti Manisa İl Başkanlığı 1'inci Olağan İl Kongresi gerçekleştirildi. 397 delegenin oy kullandığı kongrede oyların tümünü alan mevcut başkan Tamer Akkal, yeniden başkanlık koltuğuna oturdu. ◆7'de

■ HABERİ 3'TE

SARUHANLI'DA TRAFİK KAZASI: 1 YARALI

■ HABERİ 3'TE

KÜÇÜK KIZA KAŞ GÖZ İŞARETİ YAPAN ŞAHIS, TACİZ İDDİASIYLA DARP EDİLDİ

■ HABERİ 3'TE

TARLADA GÜBRELEME YAPARKEN HAYATINI KAYBETTİ

■ HABERİ 3'TE

HAYALİNİ KURDUĞU PROTEZ BACAKLARA KAVUŞTU

Muharrem KAZER

GELİŞİM LİGLERİ DOSYASI -7

Hayalini kurduğu protez bacaklara kavuştu

Manisa'nın Saruhanlı ilçesinde yaşayan engelli vatandaş Önder Engin, 2 yıl önce şeker hastalığı sebebiyle kaybettiği bacaklarının yerine yapılan protez bacaklara kavuştu. Uzun bir aradan sonra ayakta durabilmenin tadını çıkaran Engin'in mutluluğu gözlerinden okunurken, protez bacakların masrafı için de hayırseverlerden yardım bekliyor.

Saruhanlı'da ikamet eden evli ve 2 çocuk babası engelli Önder Engin'in bacakları şeker hastalığı sebebiyle 2 yıl önce kesildi. Tekerlekli sandalyeye mahkum olan Engin'i yeniden ayağa kaldırmak isteyen Saruhanlı Engelliler Derneği, protez bacak girişiminde bulundu. Derneğin çalışması sonrası 3 ay önce Engin için protez bacak yaptırılmaya başlandı. Bu 3 aylık süreçte Saruhanlı Belediyesinin tahsis ettiği araç ile Manisa'ya protez bacak egzersizlerine gidip gelen Engin, sonunda bacaklarına kavuşarak ayakta durabildi ve tekerlekli sandalye ile gittiği Manisa'dan yürüyerek döndü.

Protez bacakları takıldıktan sonra bir süre yürümeye çalışan Önder Engin, yürümenin heyecanını ve mutluluğunu 2 sene sonra tekrardan yaşadığını ve bunun tarifi imkansız bir duygu olduğunu belirterek, şöyle konuştu:

"Yürümenin heyecanını ve güzelliğini yaşadım gayet mutluyum. Ayaklarım 2016 yılında şeker hastalığından dolayı kesildi. Şimdi bu haldeyim ama kendime güvenmeye başladım. Bu yüzden kendimi kanıtlamak istiyorum yürümek için. İnşallah Allah'ın izniyle hepsi olacak. Yürümeyi, ayakta durabilmeyi çok özlemişim. Bana bu duyguyu tekrardan yaşamamda yardımcı olan bütün arkadaşlarıma teşekkür ederim. Saruhanlı Belediyesi çalışanı Harun Cengiz 3 aydır haftada en az 3 defa beni Manisa'ya egzersizler için götürdü getirdi. Her defasında beni kucağına alarak arabaya bindirdi, indirdi. Çok emeği geçti bana, hakkımı helal etsin. Bunun yanı sıra Saruhanlı Engelliler Derneği Başkanı Hüseyin Usman'a, yardımcısı Kazım başkanımıza, Saruhanlı Belediye Başkanı Hüseyin Yaralı'ya vermiş olduğu desteklerden dolayı saygılarımı sunuyorum. Hepsinden Allah razı olsun. Protez ücretinin çoğunluğu SGK tarafından karşılandı ama benim ödemem gereken kısmı hala duruyor. Derneğimiz benim ödemem gereken miktarın birazını ödedi ama geri kalanı duruyor, benimde ödeyebilecek durumum yok. Bu konuda vatandaşlarımızdan yardım bekliyorum. Biliyorum bizim insanımız zor durumda olanın elinden tutar, bana da birisinin yardımcı olacağını biliyorum. Şimdiden teşekkür ederim."

"DUYARLI YARDIMSEVER VATANDAŞLARIMIZDAN YARDIM BEKLİYORUZ"

Önder Engin'in bundan sonra tekerlekli sandalyeye mahkum olmadan hayatını sürdürebileceğini ve bunun bir engelli için çok önemli bir durum olduğunu aktaran Saruhanlı Engelliler Derneği Başkanı Hüseyin Usman, "Saruhanlı Engelliler Derneği olarak üyemiz olan Önder Engin kardeşimizin iki bacağı da 2 yıl önce şeker hastalığından dolayı kesilmişti. Biz yönetim kurulu olarak karar aldık, bu arkadaşımızı sosyal hayata daha rahat çıkabilmesi için protez bacak yaptırmaya karar verdik. Bu protezler biraz maliyetli oldu. Protez ücretinin hasta tarafından ödenecek tutarı bin 500 lira. Bu ücretin bir kısmını derneğimiz tarafından ödendi ama kalan kısmı için bu konuda duyarlı yardımsever vatandaşlarımızdan yardım bekliyoruz. Önder kardeşimiz bundan sonraki hayatında inşallah tekerlikli sandalyeye bağımlı olmadan hayatını sürdürecektir. Bir engellimizin daha elinden tutarak hayata bağlanmasında emeği geçen herkese teşekkür ederim" şeklinde konuştu. ■ İHA

Gördesli engellilerden Mehmetçik'e destek

Gördes Engelliler Derneği üyeleri, Türk Silahlı Kuvvetlerinin Afrin'de yürüttüğü Zeytin Dalı Harekatı'na destek vermek amacıyla Gördes İlçe Jandarma Komutanlığını ziyaret ederek, Mehmetçik ile yemek yiyip sohbet etti.

Manisa'nın Gördes ilçesinde engelli vatandaşlar, İlçe Kaymakamı Fatih Ayaz ve Belediye Başkanı Muhammet Akyol eşliğinde İlçe Jandarma Komutanlığını ziyaret etti. İlçe Jandarma Komutanı J.Kd.Bçvş. Fazıl Kalyoncu tarafından karşılanan heyet, yemekhanede askerlerle bir araya geldi. Mehmetçik ile yemek yiyip sohbet eden engelli vatandaşlar, terörle mücadele eden tüm güvenlik güçlerine muvaffakıyet diledi. Ziyaretleri hakkında konuşan engelli vatandaş Nezih Arı, "Bizleri askerlerimizle buluşturmaları için ilçe kaymakamımıza ve belediye başkanımıza rica ettik. Sağolsun onlar da bizleri kırmadı. Kendilerine çok teşekkür ediyoruz. Burada olmak bizlere çok büyük gurur veriyor. Burada bizleri ağırlayan başta ilçe jandarma komutanımıza ve askerlerimize arkadaşlarım adına çok teşekkür ediyorum. Asker ocağının sıcaklığını bizlere hissettirdiler. Bizler de asker olup vatan için görev yapmak isterdik ama fiziki şartlarımız el vermediği için yapamadık. Askerlerimizin dualarımızla her daim yanlarındayız. Eğer bizlere de fırsat verirlerse Afrin'de Mehmetçiklerimizle beraber cephede omuz omuza, ülkemizin bekası ve bütünlüğünü tehdit eden unsurlara karşı savaşmak isteriz" dedi.

Kaymakam Fatih Ayaz ise ziyaretin gerçekleşme sürecinden bahsederek, "Engelliler derneğinden kardeşlerimiz bugün ziyaretime geldiler. Kendileri bizlerle birlikte Mehmetçiğimizi ziyaret etmek istediklerini ifade ettiler. Güzel düşünmüşler. Biz de ilçe jandarma komutanımıza rica ettik ve bizleri kabul etti. Çok güzel ortamda hep beraber yemeğimizi yedik. Rabbim birlik ve beraberliğimizi bozmasın. Afrin'de bizlerin refahı için canlarını ortaya koyan askerlerimizi Cenab-ı Allah korusun inşallah" diye konuştu.

İlçe Jandarma Komutanı J.Kd.Bçvş. Fazıl Kalyoncu ise yapılan ziyaretten dolayı çok memnun olduklarını belirterek, teşekkür etti. ■ İHA

Sarıgöl'de öğretmenlerden Afrin'e destek konvoyu

Manisa'nın Sarıgöl ilçesinde Milli Egemenlik Çok Programlı Anadolu Lisesi tarafından Zeytin Dalı Harekatı'na destek olmak amacıyla etkinlik düzenlendi. Öğretmenler Türk bayraklarıyla donattıkları araçlarıyla konvoy yaparak şehir turu atarken, öğrenciler de Kent Meydanı'nda bedenleriyle 'Afrin'

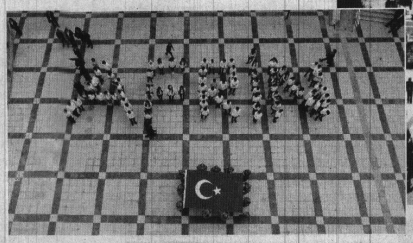

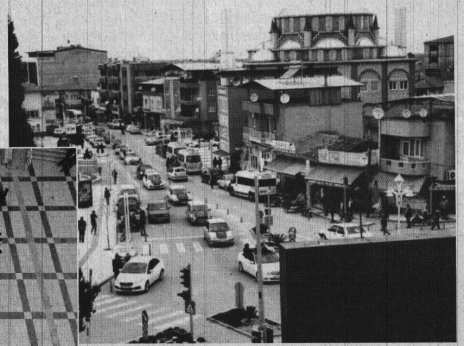

Türk Silahlı Kuvvetleri (TSK) tarafından Suriye'nin Afrin bölgesinde yürütülen Zeytin Dalı Harekatı'na destek amacıyla Sarıgöl ilçesinde Milli Egemenlik Çok Programlı Anadolu Lisesi öğretmen ve öğrencileri tarafından anlamlı bir etkinliğe imza atıldı. Okulda görev yapan öğretmenler, okul bahçesinde Türk bayraklarıyla donattıkları araçlarına öğrencilerini de alarak polis korteji eşliğinde şehir turu yaptı.

Yaklaşık 30 araç korna çalarak ilçenin en işlek caddelerinde geçip son durakları olan Kent Meydanı'na geldi. Burada araçlardan inen öğretmen ve öğrenciler meydandaki Atatürk Anıtı önünde saygı duruşunda bulunarak, İstiklal Marşı okudu. Daha sonra öğrenciler Kent Meydanı'nda bedenleriyle Afrin yazarak, Türk bayrağı açtılar. Meydanda Mehmetçik'in kahramanlığını konu alan şiirlerini okuyan öğrenciler, vatandaşlardan büyük alkış topladı. Ayrıca öğrenciler şehitlerin isimleri okunurken hep bir ağızdan 'Burada' diye bağırdı. Etkinlik, şehitlerin ruhuna okunan dualarla son buldu. Etkinlik hakkında konuşan Milli Egemenlik Çok Programlı Anadolu Lisesi Müdürü Ayten Beycan, "Zeytin Dalı Harekatı'nda kahramanca mücadele eden askerlerimizi destek için bu etkinliği düzenledik. Vatanı için şehit düşen askerlerimizi saygı ile andık. Kendilerine dua ettik. Hepsinin ruhu şad olsun. Düşmanlarımız da unutmasınlar ki hepimiz birer Mehmetçiğiz" dedi.

Etkinliğe, Sarıgöl Kaymakamı Çetin Kılınç, İlçe Milli Eğitim Müdürü Mustafa Kılıç, şube müdürleri Yasemin Oral, Mustafa Açıkgöz, AK Parti Kadın Kolları Başkanı Fergül Tatar, daire amirleri de katılarak destek verdi. ■ İHA

Tarlada gübreleme yaparken hayatını kaybetti

Soma ilçesinde akşam saatlerinde tarlasında gübreleme yapan 65 yaşındaki bir kişi, geçirdiği kalp krizi sonucu yaşamını yitirdi.

Edinilen bilgilere göre, Bayat Mahallesi'nde akşam saatlerinde kendisine ait tarlada çalışan İzzet A. fenalaştı. İddiaya göre, geç saat olmasına rağmen eve gelmeyen İzzet A.'yı yakınları tarlada hareketsiz halde buldu. 112 sağlık ekipleri ve jandarmaya haber verilirken, yapılan incelemenin ardından yaşlı adamın yaşamını yitirdiği belirlendi.

Soma Devlet Hastanesi morguna kaldırılan İzzet A.'nın kesin ölüm sebebinin belirlenmesi için İzmir Adli Tıp Kurumu'na gönderildiği öğrenildi. ■ İHA

Küçük kıza kaş göz işareti yapan şahıs, taciz iddiasıyla darp edildi

Manisa'nın Turgutlu ilçesinde dün akşam saatlerinde meydana gelen olayda bir şahıs, 2-3 yaşlarında küçük bir kız çocuğuna kaş-göz işareti yaptığı ve yanına gelerek öpmeye çalıştığı iddiasıyla, küçük kızın babası ve çevredekiler tarafından dövüldü.

Turgutlu Ergenekon Mahallesi'nde bulunan bir alışveriş merkezinde meydana gelen olayda, babasının yanında bulunan küçük kız çocuğuna, A.Ö. tarafından kaş-göz işareti ile tacizde bulunulduğu, küçük kızın AVM'de oynarken A.Ö.'nün kıza yaklaşarak öpmeye çalıştığı iddia edildi. Kızına kaş göz işareti yapıldığını fark eden baba, A.Ö.'yü AVM dışına çıkardı ve çevredeki vatandaşların da olaya müdahil olmasıyla gerginlik yaşandı. Tacizde bulunduğu iddiasıyla A.Ö., kızın babası ve çevredekiler tarafından darp edilirken, bölgeye polis ekipleri intikal etti. Gözaltına alınan A.Ö.'nün sessiz kalarak suçlamalarla ilgisi olmadığını söylediği iddia edildi.

ADLİ MERCİLERE SEVK EDİLDİ

Yaşanan olay sonrası A.Ö. gözaltına alınırken, polis ekipleri tarafından sorgulandı. Turgutlu İlçe Emniyet Müdürlüğünde sorgusu ve işlemleri biten A.Ö. asayiş ekipleri tarafından adliyeye sevk edildi. A.Ö. mahkemeye çıkarılmak üzere adliyeye getirildi. Olay anında dayak yiyen A.Ö.'nün yüz bölgesindeki yaralar dikkat çekti.

Meydana gelen olayla ilgili olarak Turgutlu İlçe Emniyet Müdürlüğü ve Turgutlu Cumhuriyet Başsavcılığı tarafından soruşturmanın sürdürüldüğü öğrenildi. ■ İHA

Saruhanlı'da trafik kazası: 1 yaralı

Manisa'nın Saruhanlı ilçesinde traktör ile çarpışan motosikletin sürücüsü ağır yaralandı.

Kaza, ilçeye bağlı Hacırahmanlı Mahallesinde meydana geldi. Ş.Ç. idaresindeki 45 UA 6672 plakalı motosiklet, sürücüsünün direksiyon hakimiyetini kaybetmesi sonucu karşı yönden gelen ve sürücüsünün ismi öğrenilemeyen 45 UA 1325 plakalı traktöre çarptı. Çarpmanın etkisiyle motosiklet sürücüsü Ş.Ç. yola savrularak ağır şekilde yaralandı. Çevredekilerin ihbarı üzerine olay yerine gelen 112 Acil Servis ekipleri yaralı Ş.Ç.'yi ambulansla Saruhanlı Devlet Hastanesine kaldırdı. Durumu ağır olduğu öğrenilen Ş. Ç., Manisa Merkez Efendi Devlet Hastanesine sevk edildi. Kazayla ilgili soruşturma başlatıldı. ■ İHA

	ALIŞ	ALIŞ
	3.8834	4.7995
SATIŞ	3.8838	4.8003

Ç. KURU ÜZÜM FİYATLARI
4,80₺ 5,70₺
PAMUK FİYATLARI
ST-1 3,00₺

NAMAZ VAKİTLERİ

İmsak	05:54	İkindi	16:45
Güneş	07:15	Akşam	19:24
Öğle	13:25	Yatsı	20:40

27 Cemâziyelâhir 1439

Hür Işık

"Hayat Doğada" Projesi hayata geçiyor

Şehzadeler Belediyesi, Gençlik Hizmetleri ve Spor İl Müdürlüğü, Manisa Bağımlılığı Önleme ve Sağlıklı Yaşam Derneği (MASDER) ve Yunusemre Doğa Sporları Kulübü anlamlı bir proje için iş birliği protokolü imzaladı. Önümüzdeki günlerde başlayacak olan 'Hayat Doğada' projesi ile gençlere spor alışkanlığı kazandırılarak, alkol ve uyuşturucu gibi kötü alışkanlıklardan uzak tutulması hedefleniyor.

Manisa' da gençleri kötü alışkanlıklardan uzak tutarak spor alışkanlığı kazandırmak adına Şehzadeler Belediyesi, Gençlik Hizmetleri ve Spor İl Müdürlüğü, Manisa Bağımlılığı Önleme ve Sağlıklı Yaşam Derneği (MASDER) ve Yunusemre Doğa Sporları Kulübü 'Hayat Doğada' projesi için iş birliği protokolü imzaladı. Şehzadeler Belediye Başkanı Ömer Faruk Çelik' in makamında gerçekleşen protokol imza törenine Şehzadeler Belediye Başkanı Ömer Faruk Çelik, Yunusemre Belediye Başkan Yardımcısı ve MASDER Başkanı Şule Uygur ve Gençlik Hizmetleri ve Spor İl Müdürü Yunus Öztürk katıldı.

Gençleri kötü alışkanlıklardan uzak tutmak adına anlamlı bir iş birliğinin hayata geçirildiğini ifade eden Yunusemre Doğa Sporları Kulübü Başkanı Ali Gültekin "Yunusemre Doğa Sporları Kulübü olarak, Gençlik Hizmetleri ve Spor İl Müdürlüğümüz, Manisa Bağımlılığı Önleme ve Sağlıklı Yaşam Derneği (MASDER) ve Şehzadeler Belediyemiz ortak bir projeye imza atıyoruz. Bu projemiz kapsamında insanlarımızın doğa ile içe içe olmasını ve sağlık bir şekilde spor yapmalarına katkı sağlayacağız. Bu projemize Şehzadeler Belediye Başkanımız duyarsız kalmamıştır. Bu nedenle değerli Başkanımıza çok teşekkür ediyorum. Bunun yanı sıra Gençlik Hizmetleri ve Spor İl Müdürlüğümüz ve MASDER' de bu konuda bizlere büyük destekler sağladılar. 'Hayat Doğada' projemiz kapsamında yapacağımız ilk etkinliğimizde Ülkemizde Cumhurbaşkanımızın öncülüğünde başlatılan okuma seferberliğine katkı sağlamak amacı ile bir doğa yürüyüşü düzenleyip ardından kitap okuma etkinliği yapacağız. Hemen ardından yapılacak aşamalarda ağaç dikme etkinliği düzenleyeceğiz" dedi.

"GENÇLERİMİZ BU PROJELERLE SOSYAL HAYATA ENTEGRE OLACAKLAR"

Bu tür sosyal içerikli projelerle gençlerin kötü alışkanlıklardan uzak durup sosyal hayata daha rahat entegre olacaklarını ifade eden Yunusemre Belediye Başkan Yardımcısı ve Şule Uygur MASDER Başkanı "Manisa Bağımlılığı Önleme ve Sağlıklı Yaşam Derneği olarak bugün burada Yunusemre Doğa Sporları Kulübü, Gençlik Hizmetleri ve Spor İl Müdürlüğümüz ve Şehzadeler Belediyemiz ile çok güzel bir projeyi hayata geçirmek amacı ile bir araya geldik. Böylesine önemli bir projemizde bizlere destek olan değerli Başkanımıza ve diğer proje ortaklarımıza çok teşekkür ediyorum. Bugün protokolünü imzalamış olduğumuz 'Hayat Doğada' projemiz ile önümüzde ki Pazar günü güzel bir doğa yürüyüşü planladık. Bu etkiliğimizde Şehzadeler Belediyemiz bizlere büyük katkılar sağladılar. Bu tür etkinliklerimiz ile gençlerimizi bağımlılıktan kurtulmaları ve riskli altında ki gençlerimizi bir arada tutarak sosyal hayata entegre etmek ve onlara meslek edindirme kursları açarak onlara istihdam sağlamak adına önemli projeleri hayata geçiriyoruz. Gençlerimiz için böylesine projeleri hayata geçirmek için çalışmalarımızı aralıksız bir şekilde sürdürmeye devam edeceğiz" dedi.

"GELECEĞİMİZİN TEMİNATI GENÇLERİMİZİ ÖNEMSİYORUZ"

Şehzadeler Belediyesi olarak gençlere büyük önem verdiklerini ifade eden Şehzadeler Belediye Başkanı Ömer Faruk Çelik "Manisa'da yine önemli bir proje için bir iş birliği protokolünü hayata geçiriyoruz. 'Hayat Doğada' adlı projesi ile ilgili anlamlı bir projenin protokolünün tarafları olan Şehzadeler Belediyesi, Gençlik Hizmetleri ve Spor İl Müdürlüğü, Manisa Bağımlılığı Önleme ve Sağlıklı Yaşam Derneği ve Yunusemre Doğa Sporları Derneği olarak bu iş birliği protokolünü imzaladık. 'Hayat Doğada' projesinin ilk etabında 18 Mart Pazar günü Türkmen Şelalesinin olduğu bölgede bir doğa yürüyüşü etkinliği düzenlenecek. Bu etkinliğe katılacak olan vatandaşlarımız hem spor yapacaklar hem de kitap okuyacaklar. Bunun yanı sıra ileri ki zamanlarda da belirlenmiş olan yerlerde buna benzer bir takım etkinlikler düzenlenecek. Bu anlamlı projede ki en büyük amacımız geleceğimizin teminatı olan gençlerimizi kötü alışkanlıklardan korumak, onları doğayla, sporla ve kitapla buluşturmaktır. Gençlerimizi kötü alışkanlıklardan uzak tutmak adına hazırlanmış olan bu anlamlı projede Şehzadeler belediyesi olarak biz gençlerimize ulaşım, kumanya ve projede dikilecek olan fidanların desteğini sağlıyoruz. Böylesine güzel ve hayırlı bir projenin içerisinde olmak bizim açımızdan son derece önemlidir. Çünkü gençlerimiz bizim geleceğimizdir. Onlarla ilgili ne kadar çalışma yapsak az gelir diye düşünüyorum. Bu noktada bu projede ki birlikteliğimiz son derece anlamlıdır. Böylesine anlamı bir projeye katkıda bulunan herkese çok teşekkür ediyorum" dedi.

"Sağlıkta En İyisini İstemek Hakkınız"
Randevu İçin
0 236 302 02 02
Türkiyenin Heryerinden
444 4 145
www.grandmedicalhospital.com.tr

Eğitimciler performans uygulamasına karşı

Eğitim-Bir-Sen Manisa Şubesi Mart ayı İl Divan Toplantısını Soma'da gerçekleştirdi. Toplantıya Eğitim-Bir-Sen Manisa Şube Başkanı Mesut Öner, şube yönetim kurulu üyeleri, ilçe temsilcileri, ilçe yönetimleri, kadınlar komisyonu üyeleri katıldı. Eğitim-Bir-Sen Manisa Şube Başkanı Mesut Öner, "Öğretmenlik mesleğinin ayaklar altına alınacağı, örseleneceği, itibarsızlaştırılacağı bir düzenlemeye kesinlikle müsaade etmeyiz, şiddetle karşıyız" dedi.

Eğitim-Bir-Sen Manisa Şubesi Mart ayı İl Divan Toplantısı Soma ilçesinde gerçekleştirildi. Toplantıda sendikal faaliyetler ve gündeme dair konular görüşüldü.

Öğretmen performans değerlendirmesi konusunda Eğitim-Bir-Sen olarak duruşlarının net olduğunu vurgulayan Öner, "Öğrencilerin bize parmak sallayacağı, velinin yakamıza yapışacağı, öğretmenlik mesleğinin ayaklar altına alınacağı, örseleneceği, itibarsızlaştırılacağı bir düzenlemeye kesinlikle müsaade etmeyiz, şiddetle karşıyız. Çünkü öğretmenlik mesleği farklı bir meslektir. Öğretmenlik mesleği örselenirse, yarınlarımızı kaybetme riskiyle karşı karşıya kalırız. Biz öğretmenlik mesleğinin teşvik edilmesi gerektiğini düşünüyoruz. Bunca sorun varken, Milli Eğitim Bakanlığı'nın öğretmenin performansını ölçmeye yönelik arayış içerisine girmesini anlamakta güçlük çekiyoruz. İstişareye dayanmayan, paydaşların görüş, eleştiri ve önerileriyle desteklenmeyen, toplumsal meşruiyeti olmayan çalışmaların olumlu netice vermediği tecrübelerle sabittir. Sorun çözmek yerine yeni sorunlara yol açan, açacak olan performans değerlendirmesi başta olmak üzere, eğitimcilerin motivasyonunu yok eden, iş barışına zarar veren, öğretmeni öğrencilerin parmak salladığı bir konuma düşüren her türlü uygulamaya karşı olduğumuzu, olacağımızı bir defa daha ifade ediyorum. Yetkililerden, eğitimcilerle Bakanlık arasındaki iyice zayıflatılmış olan bağı koparacak değil, onaracak, güçlendirecek politikalar üretmelerini istiyor ve bekliyoruz. Çalışma yapılırken, geçmişte yaşanan sıkıntılar göz önünde bulundurulmalı; ülkenin, milletin, çalışanların hassasiyeti gözetilmeli, yarınlar düşünülerek adım atılmalıdır. Bizler, birlik ve beraberlikten dem vururken, birliğimize halel getirilmesine, eğitimcilerin birbirleriyle, öğrenci ve velilerle karşı karşıya getirilmesine asla sessiz ve tepkisiz kalmayacağız" değerlendirmesinde bulundu.

"BİRLİKTE BÜYÜMEYE VE YÜRÜMEYE DEVAM EDECEĞİZ"

2018 için Manisa'da 9 bin üye sayısına ulaşmayı hedeflediklerini vurgulayan Öner, "Örgütlü yapılar ve kurumlar için en önemli unsur insandır, insan için de en büyük kazanım eğitimdir. Üreterek ve eğiterek teşkilatımızı daha donanımlı, daha mücadeleci ve daha kararlı hale getirmek için bu faaliyetlerimizi sürdürüyoruz. Adanmışlık ruhuyla alanda mücadele veren temsilcilerimizle el ele, omuz omuza, gönül gönüle bu kutlu yolda birlikte yürümeye devam edeceğiz" şeklinde konuştu.

"İYİLER KAZANACAK, KÖTÜLER MUTLAKA KAYBEDECEK"

Türkiye'nin bölgenin geleceğini tasarlama gayretinde olanların planlarını bozduğunu vurgulayan Öner, "Yiğitlerimiz Afrin'de destan yazıyorlar. Oyunları bir bir bozuyorlar. Mazlumların ve İslam coğrafyasının umudunu Türkiye'ye bağladığı bir süreçte bizler bu ülkeyi ve bu ülkenin geleceğini düşünmek zorundayız. Biz ağaya kalkarsak zalimler ancak o zaman diz çökecek. İyiler kazanacak ve kötüler mutlaka kaybedecek. Yeter ki biz dik duralım, mücadelemizden vazgeçmeyelim. Asırlardır bu ülkenin kodlarıyla oynadılar. Bu ülke üzerinde sinsi planlar uyguladılar. Ama artık bu planlar tutmuyor. Bu sebeple asırlardır kurdukları planları unutmak ve rafa kaldırmak zorunda kalacaklar" şeklinde konuştu.

"YETİMLERE VE GENÇLİĞİMİZE SAHİP ÇIKMALIYIZ"

'Her Sınıfın Bir Yetim Kardeşi Var' ve 'Bir Bilenle, Bilge Nesil' projelerine teşkilat olarak sahip çıkılması gerektiğini söyleyen Öner, "Yeniden şekillenen bir dünyada, ayağı bu topraklara basan, fakat dünyayı da süzecek dimağların oluşturulması için çaba harcamalıyız. İyi ve başarılı gençlerin yetişmesi için nitelikli projelere ihtiyaç vardır. Bu nedenle, eğitimden başlayarak bütün kurum ve kuruluşlarımızda paradigma değişikliğine ihtiyacımız var. Sahneyi değiştirmeden oyun kurmamız mümkün değilse, bu yönde güçlü adımlar atmak mecburiyetindeyiz. Yoksa yeni kurulmak istenen dünyada özne değil, nesne olmaya mahkum oluruz" dedi. ■ İHA

ZAYİ İLANI

Manisa Valiliği-Manisa İl Göç İdaresi Müdürlüğü'nden aldığım 99305772934 numaralı kimliğimi kaybettim. Hükümsüzdür.
MOHAMMAD NAGHIZADEH

Gazetemizin Hür Işık'ın Dağıtım Alanı

Gazetemizin hergün Manisa Merkez ve saruhanlı ilçesine dağıtımı yapılmaktadır. Ayrıca haftalık olarak düzenli bir şekilde aşağıdaki ilçelerimize yanlarında belirtildiği günlerde dağıtımı yapılmaktadır.

PAZARTESİ	: Kırkağaç-Soma
SALI	: Akhisar-Gölmarmara-Gördes
ÇARŞAMBA	: Salihli-Köprübaşı
PERŞEMBE	: Turgutlu-Ahmetli
CUMA	: Alaşehir-Sarıgöl
CUMARTESİ	: Kula-Selendi-Demirci

Hür Işık
15 MART 2018 PERŞEMBE
GÜNLÜK-AKTÜEL-SİYASİ GAZETE
YIL: 46 SAYI: 14431 YAYIN TÜRÜ: Yerel Süreli
MANİSA HÜR EKSPRES GAZETECİLİK MATBAACILIK YAYINCILIK TİCARET A.Ş. adına
İMTİYAZ SAHİBİ
Dr. Üzeyir DİNDAR
Genel Müdür: Sadık DEMİRAY
Genel Yayın Yönetmeni: A.Furkan DİNDAR
Yazı İşleri Müdürü: Meral TÜRETKEN
Haber Editörü: Derya ÖZTÜRK
Muhabir: Muharrem KAZER

Abone Ücretleri
6 Aylık Abone :80 TL
Yıllık Abone :150 TL
Zayi İlanı 20 TL

Adres :1. Anafartalar Mah. 1714 Sokak 2/7 Şehzadeler/ MANİSA
web : www.hurisikgazetesi.com
e-mail : info@hurisikgazetesi.com
İrtibat Tel: (0236) 231 59 16 Faks: (0236) 239 31 95

Yazıların hukuki sorumluluğu yazarlarına aittir. Gönderilen yazılar iade edilmez. Gazetemizin temi zikredilerek iktibas yapılabilir
Dizgi :Hayat Sağlık Eğitim Basın ve Yayın Ltd. Şti.
Tel& Faks : 231 59 16 MANİSA
BASKI : MNS Matbaacilik Gazetecilik Basım Yayın Dağıtım İthalat İhracat Sanayi ve Ticaret Ltd. Şti Güzelyurt mh. 5781 sk. No:18/A
TEL : 233 35 89
DAĞITIM : MNS Matbacilik
TEL : (0236) 250 50 40 - 0543 932 63 03
ADRES : Yarahasanlar Mh. İbrahim Gökçen Bulvar No:50

Gazetemizin Basın, Yayın, İlke ve Ahlak kurallarına uymaya söz vermiştir.

BUGÜN
17/5°C
YARIN
20/7°C

NÖBETÇİ ECZANELER

Akdur Eczanesi	0236 231 34 64
Nursen Eczanesi	0236 237 34 04
Ege Eczanesi	0236 239 41 24

Hür Işık

OKUMA YAZMA BİLMEYEN KALMASIN

Manisa Valisi Mustafa Hakan Güvençer, Şehzadeler Halk Eğitim Merkezi Müdürlüğünce Manisa Bedensel Engelliler Derneğinde açılan okuma-yazma kursuna katılan kursiyerleri ziyaret etti. Vali Mustafa Hakan Güvençer, tek tek ilgilendiği kursiyerlere başarılar diledi. Vali Güvençer, okumanın yaşı olmadığını belirterek okuma yazma bilmeyen vatandaşların açılan bu kurslara katılmalarını ve okuma yazma öğrenmelerini istedi.

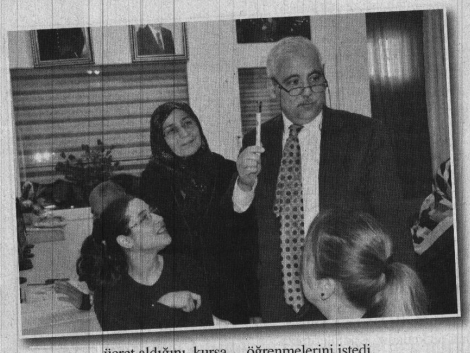

Manisa Valisi Mustafa Hakan Güvençer, Şehzadeler Halk Eğitim Merkezi Müdürlüğünce Manisa Bedensel Engelliler Derneğinde açılan okuma-yazma kursuna katılan kursiyerleri ziyaret etti. Vali Güvençer'in ziyaretinde Şehzadeler İlçe Milli Eğitim Müdürü Ebubekir Ermiş, Şehzadeler Halk Eğitim Merkezi Müdürü Mehmet Kanca, Manisa Bedensel Engelliler Derneği Başkanı Yasemin Yıldız, dernek üyeleri ve kursiyerler yer aldı.

Şehzadeler Halk Eğitim Merkezi Müdürü Mehmet Kanca burada yaptığı konuşmada, "Şehzadeler Halk Eğitim Merkezi Müdürlüğünce Cumhurbaşkanı Sayın Recep Tayyip Erdoğan'ın seferberlik haline getirdiği okuma-yazma kurslarını açtığımız 33 kurs ve 431 kursiyerle sürdürmekteyiz. Bu seferberlik kapsamında açılan 33 kurs merkezinden birisi de Manisa Bedensel Engelliler Derneğinde bulunmaktadır. Okuma yazma kursunda 20 kişilik kontenjan bulunuyor ve 15 kişi kursa devam ediyor" dedi.

Manisa Bedensel Engelliler Derneğinde ayrıca Şehzadeler Halk Eğitim Merkezi Müdürlüğünce Cash For Work (İş Karşılığı Ücret) Projesi kursu da açıldığını belirten Kanca, bu kapsamda bilgisayarlı muhasebe kursuna katılan 25 kursiyerin aylık 800 TL ücret aldığını, kursa Türk vatandaşlarıyla birlikte Suriyeli konukların da devam ettiğini söyledi.

Vali Mustafa Hakan Güvençer, tek tek ilgilendiği kursiyerlere başarılar diledi. Vali Güvençer, okumanın yaşı olmadığını belirterek okuma yazma bilmeyen vatandaşların açılan bu kurslara katılmalarını ve okuma yazma öğrenmelerini istedi.

'CASH FOR WORK' (İŞ KARŞILIĞI ÜCRET) PROJESİ NEDİR?

2 bin 500 Suriyeli mülteci ve 2 bin 500 Türk vatandaşına, Manisa, Bursa, İzmir, Yalova, Kocaeli, Ankara ve Gaziantep illerindeki 30 halk eğitim merkezinde meslek kazandırma kursları. "İş Karşılığı Ücret" projesinin amacı, geçici koruma altındaki Suriyeli mültecilerin ve ihtiyaç sahibi Türk vatandaşlarının mesleki becerilerini geliştirmektir. Proje; Afet ve Acil Durum Yönetimi Başkanlığı (AFAD), Alman Uluslararası İşbirliği Kurumu (GIZ), İŞKUR ve Milli Eğitim Bakanlığı Hayat Boyu Öğrenme Genel Müdürlüğü Sosyal Ortaklar ve Projeler Daire Başkanlığı ile Göç ve Acil Durum Eğitim Daire Başkanlığı iş birliğinde yürütülmektedir. Proje 7 pilot ilde uygulanacak, "İş Karşılığı Ücret Projesi"; Alman Uluslararası İşbirliği Kurumu (GİZ) tarafından finanse edilmektedir. Kursiyerlere eğitim süresince; Maddi destek sağlanacak, Çocuk bakım hizmeti sunulacak, Ulaşım için ödeme yapılacak.

BAKANLIKTAN SERACILIĞA BÜYÜK DESTEK

Orman ve Su İşleri Bakanlığı, Orman Genel Müdürlüğü (OGM) tarafından İzmir ve Manisa'da 2017 yılında 1 milyon liralık seracılık desteği verildiği bildirildi.

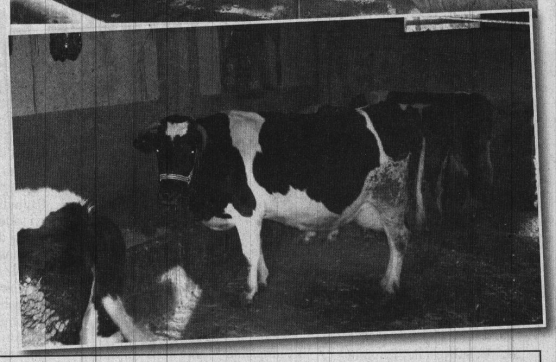

Orman ve Su İşleri Bakanlığı, Orman Genel Müdürlüğü (OGM) orman köylülerinin hayat standartlarını yükseltmek amacıyla çeşitli alanlarda yaptığı destekleri sürdürüyor. Bu çerçevede İzmir ve Manisa'da 2017 yılında 1 milyon liralık seracılık desteği veren Bakanlık, orman köylüsünün yüzünü güldürdü.

Orman köylüsüne yönelik ekonomik maksatlı gelir getirici projelerde kredi ve hibe desteğinde bulunan Orman ve Su İşleri Bakanlığı, yaptığı desteklemelerle orman köylüsünün gelir seviyesini artırmayı, orman ile halk ilişkilerini iyileştirmeyi, ormanlar üzerindeki baskıyı azaltmayı ve ormanların sürdürülebilir yönetimini sağlamayı hedefliyor.

SERACILIĞA 1 MİLYON LİRALIK DESTEK

İzmir ve Manisa'da da çalışmalarını sürdüren Orman ve Su İşleri Bakanlığı, 2017 yılında bu illerde 34 aileye seracılık alanında 1 milyon liralık destekte bulundu. Sadece seracılık alanında kalmayan destekler süt koyunculuğu, sığırcılığı, fenni arıcılık, güneş enerjisi ve katı yakıtlı kalorifer sistemleri gibi konularda da desteklerde bulunan Orman ve Su İşleri Bakanlığı, İzmir ve Manisa'da 2017 yılında toplamda 395 aileye 4,5 milyon liralık destek verdi.

Orman köylüsüne destek verilen ekonomik maksatlı gelir getirici projelerden birisinin de seracılık olduğunun altını çizen Orman ve Su İşleri Bakanı Prof. Dr. Veysel Eroğlu ise, "Verdiğimiz bu desteklerden dolayı orman köylümüzden çok olumlu geri dönüşler alıyoruz. 2018 yılı için İzmir ve Manisa'da destek talepleri arttı. Bizde çalışmalarımızı bu yoğun talep doğrultusunda yapıyoruz. Orman köylüsüne verdiğimiz destekler artarak devam edecek" değerlendirmesinde bulundu. ■ İHA

Yeni Nesil Gazetecilik Eğitim ve İstihdam Programına başvurular başladı

Basın İlan Kurumu (BİK), yazılı basın sektörünün ihtiyaç duyduğu nitelikli iş gücünün karşılanmasına yönelik olarak yeniden (ikinci kez) "Yeni Nesil Gazetecilik Eğitim ve İstihdam Programı" başlatıyor.

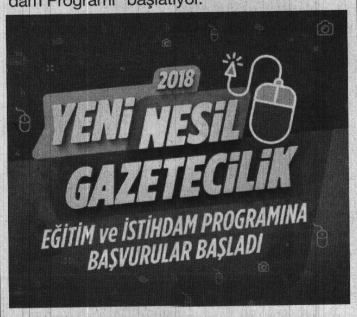

Basın İlan Kurumu ve İŞKUR işbirliği ile hazırlanan eğitim programı Nisan ayında Kurumun Genel Müdürlük binasında başlayacak. İletişim, Hukuk, İİBF, Sağlık ve Sosyal Bilimler Fakültelerinin son sınıflarında okuyan ya da bu okullardan mezun olanların katılabileceği programın başvuruları 14 Mart – 26 Mart 2018 tarihleri arasında yapılabilecek. İŞKUR'un İşbaşı Eğitim Programı kapsamında, eğitimlerini bitiren katılımcılara İstanbul'da yayımlanan gazetelerde staj ve işbaşı yapma imkânı sağlanacak.

Yeni Nesil Gazetecilik Eğitim ve İstihdam Programının ilki 2016 yılında düzenlendi. Bu eğitim programı kapsamında 50 gazeteci adayı eğitimini başarıyla tamamlayarak, İstanbul'daki çeşitli basın kuruluşlarında staj ve istihdam fırsatı yakaladı. BİK Genel Müdürlüğünde düzenlenen eğitim programının gördüğü ilgi Anadolu'ya taşınarak, Kurumun şubelerinin olduğu bazı illerde de uygulanarak hayata geçirildi.

Başvurular Kurumun internet sitesinden (www.bik.gov.tr) alınacak. 28 Mart Çarşamba günü saat 09.30'da Basın İlan Kurumu'nun Zeytinburnu-Cevizlibağ'daki Genel Müdürlük binasında adaylarla mülakat yapılacak.

Medya tarihi, istihbarat haberciliği, kültür-sanat haberciliği, televizyon haberciliği, politika haberciliği, röportaj teknikleri vb. başlıklardan oluşan dersler, uzman hocalar tarafından verilecek.

Program ilgili şartları taşıyan bütün gazeteci adaylarına açık olacak.

İlan ve Başvuru Takvimi

Son başvuru tarihi: 26.03.2018 – Saat: 17.00

Mülakat tarihi: 28.03.2018 – Saat: 09.30

Mülakat sonuçları: 30.03.2018

Eğitim tarihleri: 2 Nisan 2018 ve 11 Mayıs 2018

Ezeli rekabeti kenara bırakıp Afrin şehitleri için hayır yaptılar

Beşiktaş'ın Salihli'deki taraftar kitlesi Çarşı Grubu, Salihli Genç Fenerbahçeliler Taraftar Grubu'nun katkılarıyla Türk Silahlı Kuvvetleri'nin Afrin'de sürdürdüğü Zeytin Dalı Harekatı'nda şehit düşen askerler için lokma hayrı yaptı.

Salihli Çarşı Grup Lideri Cüneyt Özkul, başta Afrin olmak üzere tüm şehitler anısına Türk Ocakları Meydanı'nda lokma hayrı yaptıklarını söyledi. Özkul, lokma hayrını Salihli Genç Fenerbahçeliler Taraftar Grubu'nun katkılarıyla gerçekleştirdiklerini belirtti.

Vatanın ve milletin bütünlüğü için canlarını feda eden tüm şehitlere minnettar olduklarını belirten Salihli Çarşı Grup Lideri Cüneyt Özkul, "Güvenlik güçlerimiz, ülkemizin sınırları içinde ve dışında vatanımızın ve milletimizin bütünlüğünü bozmak isteyen terör örgütlerine karşı kahramanca mücadele etmektedir. Bu vatan ve milleti için gözünü kırpmadan canlarını feda eden tüm şehitlerimize Allah'tan rahmet, yakınlarına başsağlığı diliyorum" dedi. ■ İHA

Modern Üst Geçide 'Şehitler ve Gaziler' Adı Verildi

Manisa Büyükşehir Belediye Meclisi Mart Ayı Toplantısı, Büyükşehir Belediye Başkanı Cengiz Ergün başkanlığında gerçekleştirildi. Toplantıda, Manisa Büyükşehir Belediyesi tarafından Mimar Sinan Bulvarı üzerinde yapılan yaya üst geçidine "Şehitler ve Gaziler Üst Geçidi" adı verildi.

Manisa Büyükşehir Belediye Meclisi Mart ayı Toplantısı'nda gündem maddelerine geçilmeden önce meclis üyelerinin ve Manisalıların Üç Aylar ve Regaip Kandili'ni tebrik eden Manisa Büyükşehir Belediye Başkanı Cengiz Ergün, "Bu ay içerisinde mübarek üç ayların başlangıcını ve akabinde mübarek Regaip Kandili'ni Allah'ın izniyle hep birlikte idrak edeceğiz. Bu mübarek günler vesilesiyle Suriye'de bölücü hainlere yönelik temizlik operasyonunda olan kahraman ordumuzu Cenab-ı Allah muzaffer eylesin diyoruz. Tüm İslam alemine mübarek üç ayların ve kandilin bolluk, bereket ve huzur getirmesi en büyük temennimiz. Yarın Tıp Bayramı'nı da kutlayacağız. Sağlığımızı emanet ettiğimiz ve kutsal bir görev icra eden başta doktorlarımız olmak üzere tüm sağlık çalışanlarımızın bayramını kutluyorum. Doktor olan ve sağlık sektöründe bulunan değerli meclis üyesi arkadaşlarımın da bayramını ayrıca tebrik ediyorum. 18 Mart'ta Türk Milleti'nin kurtuluş meşalesinin yakılmasında belki de en önemli etken olan, bu ülkeye Mustafa Kemal Atatürk gibi bir dehayı bahşeden Çanakkale Savaşı'nın yıldönümünde aziz atalarımızı anacağız. Bu vesileyle de bu vatan için toprağa düşmüş kahraman atalarımızı, aziz şehitlerimizi rahmet ve minnetle anıyorum. Ruhları şad olsun. Geçtiğimiz hafta da Dünya Kadınlar Günü'nü kutladık. Kadınlarımıza bir paragraf açmadan olmaz. Başta meclisimizin kadın üyeleri olmak üzere tüm kadınlarımızın bir kez daha gününü kutluyorum. Allah eksikliğinizi göstermesin diyorum" diye konuştu.

MODERN ÜST GEÇİDE "ŞEHİTLER VE GAZİLER" DENDİ

Mecliste Manisa Büyükşehir Belediye Başkanı Cengiz Ergün tarafından verilen önerge de gündeme geldi. Önerge doğrultusunda, Mimar Sinan Bulvarı üzerinde Manisa Büyükşehir Belediyesi tarafından yapılan, yürüyen merdivenli ve asansörlü üstgeçide "Şehitler ve Gaziler Üstgeçidi" adı verildi. Oybirliğiyle geçen kararın ardından Başkan Ergün, meclis üyelerine teşekkür etti. Tüm maddelerin oylanarak karara bağlanmasının ardından bir sonraki toplantının 10 Nisan Salı günü, saat 18.00'de yapılması kararlaştırılarak birleşime son verildi.

■ BÜYÜKŞEHİR BLD.BASIN

Başkan Şirin "Sağlık Çalışanlarımızın 14 Mart Tıp Bayramı Kutlu Olsun"

Turgutlu Belediye Başkan Turgay Şirin, 14 Mart Tıp Bayramı dolayısıyla bir mesaj yayınlayarak tüm sağlık çalışanlarının gününü kutladı. Başkan Şirin, "Türk Millî Mücadelesi'nin fedakâr birer erleri olarak milletimizin kanayan yaralarını sarmalarıyla tarihimizde de önemli yer tutan, şifa dağıtmayı insanî ve millî bir görevle yerine getiren tüm sağlık çalışanlarımızın gününü kutlarım" dedi.

Kutlama mesajında, 14 Mart Tıp Bayramı'nın yurt savunma hareketlerinden biri olduğunun altını çizen Başkan Şirin, 1. Dünya savaşı sonunda İstanbul'daki yabancı işgal kuvvetlerine karşı bir tepki olarak başlayarak bugünlere gelen Tıp Bayramı'nın önemini vurguladı. Başkan Şirin, "14 Mart 1919 yılında işgal kuvvetleri altındaki İstanbul'da tıp mesleği mensupları önemli bir yurt savunma hareketi içerisinde olmuş, Millî ruhla yetişen Tıbbiyeliler, göstermiş oldukları sivil direnişi ve sonrasında Türk Millî Mücadelesi'nin fedakâr birer eri olarak Gazi Mustafa Kemal Atatürk ve tüm komutanlarla omuz omuza, milletin cephede ve cephe gerisinde kanayan yaralarını sarmak için üstün bir gayretle çalışmışlardır. İşte o günden bugüne kadar gelen 14 Mart Tıp Bayramı, şanlı tarihimizde de bugün de insanı yaşatmayı ve insanlığa daha sağlıklı bir yaşam sunmayı ilke edinen, can kurtarıcılarımız başta doktorlarımıza ve tüm sağlık çalışanlarına olan minnet borcumuzu hatırlamak ve hatırlatmak için önemli bir gündür.Türkiye Cumhuriyeti bugün, 'Türk'e ev ve bark olan her yer sağlığın, temizliğin, güzelliğin, çağcıl kültürün örneği olacaktır' diyerek, kendi canını dahi Türk hekimlerine emanet eden Gazi Mustafa Kemal Atatürk'ün çağdaş düşünce sisteminden hareketle sağlık alanında çağı yakalamıştır. Ancak bu çağda, sağlık alanında bilim ve teknolojinin tüm imkanlarının kullanılabilmesine rağmen, sağlık çalışanlarına karşı şiddet eğilimi gibi olumsuz durumlarla karşı karşıyayız. Bu anlamda son yıllarda sağlık çalışanlarına yaşanan şiddet eylemlerinin son bulmasına yönelik girişimlerin artması dileğiyle, insan odaklı kutsal görevlerini yerine getirmek için insanüstü çaba gösteren, şifa dağıtmayı insanî ve millî bir görevle yerine getiren, yeminine sadık tüm sağlık çalışanlarımızın 14 Mart Tıp Bayramı'nı içtenlikle kutluyor, bugüne kadar kurtardıkları hayatlar ve tüm hizmetlerinden dolayı teşekkür ederek sevgi ve saygılarını sunuyorum" dedi.

■ TURGUTLU BLD.BASIN

Şehit ailelerinden özür dilendi

DÜZELTMELER YAPILIP YENİDEN BASILACAK

Manisa Valiliği ve İl Milli Eğitim Müdürlüğü tarafından hazırlanarak şehitlerin ailelerine gönderilen '15 Temmuz Demokrasi Mücadelesi ve Şehitler Albümü'nde yer alan bazı ifadelere şehit ailelerinin tepki göstermesi üzerine Manisa İl Milli Eğitim Müdür Vekili Necmettin Okumuş yazılı bir açıklama yaptı. Okumuş, kitapların yeniden basılacağını belirterek, "Şehitlerimizin emanetlerinden özür diler, haklarını helal etmelerini talep ederiz" dedi.

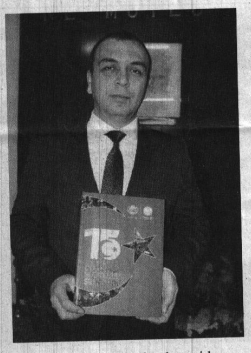

Fetullahçı Terör Örgütü tarafından 15 Temmuz gecesi yapılmak istenen darbe girişiminde şehit düşen 250 vatandaşın ailelerine Manisa'dan gönderilen şehitler albümündeki bazı ifadelerin şehit ailelerini üzmesi üzerine Manisa İl Milli Eğitim Müdürlüğünden açıklama yapıldı. Manisa İl Mili Eğitim Müdür Vekili Necmettin Okumuş, "Manisa Valiliği ve İl Milli Eğitim Müdürlüğü tarafından hazırlanan '15 Temmuz O Gece' adlı albüm, şehitlerimize, öğretmenler ve öğrenciler tarafından yazılan mektuplardan oluşmuştur. Ayrıca her şehidimiz için ayrılan sayfalarda şehidimizle ilgili kısa bilgiler verilmiştir. Bu bilgiler basından, ulaşılabilir açık kaynaklardan süzülerek oluşturulmuştur. Azami hassasiyet gösterilmesine rağmen bazı bilgilerin eksik veya yanlış olduğu ya da bazı hususların ailelerimizi üzdüğü basım ve dağıtımdan sonra gelen bazı haber ve bilgilerle tespit edilmiştir" dedi.

"Şehitlerimiz hepimizin kutsalı, geride bıraktıkları yakınları hepimizin emanetidir" diyen Okumuş açıklamasını şöyle tamamladı: "Haklarını hiçbir bedelle ödeyemeyeceğimiz şehitlerimizin aziz hatıralarını incitmek veya geride bıraktıkları emanetlerini kırmak asla tevessül edilemeyecek bir durumdur. Son günlerde kamuoyunu meşgul eden, bizi çok üzen bir durumla ilgili olarak konunun bizlere intikal ettiği 13 Mart Salı gününden itibaren şehit ailelerimiz aranmış, kendileriyle görüşülmüş, özür dilenmiş, kendilerini üzen kısımlarla ilgili gerekli düzeltmelerin yapılacağı kendilerine iletilmiştir. Ve ilgili birimler ivedi olarak göreve çağrılmış olup, konunun değerlendirilmesi ve incelenmesi yapılmaktadır. Böyle bir neticeyi asla istemediğimiz halde ailelerimizi ve bizleri üzen hususlar sebebiyle şehitlerimizin emanetlerinden özür diler, haklarını helal etmelerini talep ederiz. Basılan kitaplardaki şehit ailelerimizi üzen hususların düzeltilip kitapların tekrar basılarak yeniden gönderileceğini kamuoyuna saygıyla duyururuz."

■ İHA

Turgutlu Engelleri Web ile Aşıyor

Turgutlu Belediyesi ile Manisa Celal Bayar Üniversitesi Turgutlu Meslek Yüksek Okulu iş birliği ile engelli vatandaşların topluma kazandırılmasına yönelik başlatılan Engelsiz Web ve Grafik Tasarım Kursu'nun birincisi sona erdi. Belediye Başkanı Turgay Şirin'in de katıldığı bir tören ile sertifikalarını alan kursiyerler Başkan Şirin ve Turgutlu Meslek Yüksek Okulu Müdürü Prof. Dr. Kenan Yalınız'a teşekkür etti.

Turgutlu Engelleri Aşıyor Projesi kapsamında Turgutlu Belediyesi ile Turgutlu Meslek Yüksek Okulu işbirliği ile düzenlenen Engelsiz Web ve Grafik Tasarım Kursu'nu başarıyla tamamlanan birinci dönem kursiyerleri sertifikalarını düzenlenen tören ile aldı. Belediye Meclis Toplantı Salonu'nda düzenlenen törende Turgutlu Belediye Başkanı Turgay Şirin ile CBÜ Turgutlu Meslek Yüksek Okulu Müdürü Prof. Dr. Kenan Yalınız da yer aldı. Sertifika töreni öncesi bir konuşma yapan Başkan Şirin, "Turgutlu Meslek Yüksek Okulumuz ile birlikte böyle bir projenin içerisinde yer almaktan dolayı çok mutluyuz. Engelli kardeşlerimize böyle bir kurs ile yetkinlik kazandırdık. Artık kendileri web sitesi kurulumu, yazılımı gibi işleri yapabiliyorlar. Ben kendilerini ve kurs hocalarımızı tebrik ediyor, başarılarının devamını diliyorum"dedi.

BAŞKAN ŞİRİN'E TEŞEKKÜR

Daha sonra söz alan Turgutlu MYO Müdürü Prof. Drç Yalınız ise, "Bilindiği üzere üniversitelerin görevi sadece araştırma geliştirme faaliyetleri değil. Bunun yanında topluma hizmette çok önemli görevlerimiz arasında. Bunu da en iyi şekilde yerine getirmeye çalışıyoruz. Bu faaliyetlerimizde en büyük destekçemiz Belediye Başkanımız Turgay Şirin'dir. Bugüne kadar ne tür talebimiz olduysa sağolsun her zaman yanımızda oldular. Bu projeninde engelli kardeşlerimiz açısından da iyi olduğuna inanıyorum. Bundan sonra bu tür projelerimiz devam edecek. Sizlerden gelen talepler anında değerlendirilecek. Elde ettiğiniz başarıdan dolayı sizleri tebrik ediyorum"şeklinde konuştu. Başkan Şirin ve Müdür Yalınız daha sonra kursiyerler belgelerini takdim ederken, tören toplu fotoğraf çekimi ile sona erdi.

Hür Işık

MESİR MİLLİ RUHLA SAÇILACAK

Büyükkşehir Belediyesi ek hizmet binasında yapılan toplantı ile basına ve kamuoyuna duyuruldu. Manisa Vali Yardımcısı Ünal Çakıcı ve Manisa Büyükşehir Belediyesi Sosyal Hizmetler Dairesi Başkanı Nursel Ustamehmetoğlu'nun başkanlığını yürüttüğü Mesir Komitesi üyelerinin katılımıyla yapılan toplantının ardından program basına ve kamuoyuna duyuruldu.

"MESİR FESTİVALİ GELENEKSEL RUHUNA UYGUN OLARAK KUTLANACAK"

Manisa Vali Yardımcısı Ünal Çakıcı program ile ilgili yaptığı açıklamasında, "Her yıl olduğu gibi bu senede 478'inci defa Manisa Mesir Festivali etkinlikleri geleneksel ruhuna uygun olarak yine büyük coşkuyla kutlanacaktır. Bu sene konseptimizi Zeytin Dalı Harekatında yer alan kahraman Türk askeri ve şehitlerimizle dayanışmak amacıyla daha farklı olarak planladık. Bu kapsamda etkinliklerimizde eğlence gibi hususlar yerine daha kültürel anlamdaki faaliyetler öngörülecek. Geleneksel olarak yaptığımız mesir saçım etkinliği aynı coşkuyla ve güzellikle kutlanacak. Bunu da halkımıza duyurmak isteriz. Bu kapsamda Türkiye'nin birçok ilinden farklı olarak Nevruz'umuzu da büyük bir coşkuyla kutluyoruz" dedi.

"MESİR FESTİVALİ 24-29 NİSAN'DA"

Mesir Macunu Festivali kapsamındaki Mesir Karma Töreni'nin de yapılacağını ifade eden Vali Yardımcısı Çakıcı, "Aynı şekilde Manisa Mesir Festivali'nin bir öngüsü olarak geleneksel Mesir Karma etkinliğimiz de bu sene 21 Mart'ta Nevruz'da aynı güzellikle aynı şekilde kutlanacaktır. Bu sefer güzel bir kortejimiz ve arkasından şehitlerimizle dayanışmak anlamında 21 Mart'ta, 21 camide mevlidi şerif ve kuran-ı kerim tilaveti etkinliğimiz olacak. Bunun da duyurusunu yapıyoruz. Mesir Festivali de 24-29 Nisan tarihleri arasında olacak. Burada da yine Mesir Fuarı artık gelenekselleşti, aynı şekilde devam edecek. Fuar kapsamında sergilerimiz var, sergilerimizi vatandaşlarla buluşturacağız. 29 Nisan Pazar günü Mesir Saçım etkinliğimiz 478'inci defa Sultan Camisinden saçımı gerçekleştirilerek icra edilecek. Mesir Festivali'nin bu seneki konsepti bu olacak. Kahraman Türk askerinin Suriyeli kardeşlerimizin güvenliğini, esenliğini sağlamak için yaptığı bu operasyon sırasında onlarla dayanışma ruhunu hissettirmek istedik. Vatandaşlarımızda da bu şekilde talepler geldi, onların bu isteklerini karşılıksız bırakamadık" dedi.

"FESTİVAL CUMHURİYET MEYDANI'NDA BAŞLAYACAK"

Manisa Büyükşehir Belediyesi Sosyal Hizmetler Dairesi Başkanı Nursel Ustamehmetoğlu da bu şekilde talepler geldi, onların bu isteklerini karşılıksız bırakamadık" dedi.

BU SENE DE 6 TON SAÇILACAK

Mesir Komitesi Üyesi Hesna Dayıoğlu ise Manisa'yı Mesir'i Tanıtma ve Turizm Derneği olarak bu senede 6 ton mesir macunu saçımı için dernek olarak çalışmaların devam ettiğini kaydetti. 21 Mart'ta Nevruz törenimiz başlayacaktır. Cumhuriyet Meydanı'nda saat 12.00'da açılış ve çelenk sunma ile başlayacak. Orada çeşitli etkinliklerimiz olacak. Kortej yürüyüşümüz olacak. Bu kortej yürüyüşümüzden sonra karma törenimiz devam edecek. Tüm vatandaşlarımızı Manisa Büyükşehir Belediye Başkanı Cengiz Ergün, Valiliğimiz ve Şehzadeler Belediye Başkanlığı olarak davet ediyoruz ve tüm halkımızı da bekliyoruz" diye konuştu.

YETERLİ DEĞİLİZ

DAHA İYİ OLMAK ZORUNDAYIZ

Manisa Kalıp ve Makine İmalatçıları Derneği'nin(MAKİM) Koordinatörlüğünde Manisa Valisi Mustafa Hakan Güvençer'in katılımlarıyla ilk kez Manisa Kalıpçılık Zirvesi düzenlendi. Anemon Hotel'de gerçekleşen Kalıpçılık Zirvesi'nde Manisa kalıpçılık sektöründeki tüm kalıpçılar, Manisa Celal Bayar Üniversitesi akademisyenleri, Zafer Kalkınma Ajansı ve KOSGEB temsilcileri, ana ve yan sanayi yetkililerinin bir araya geldi.

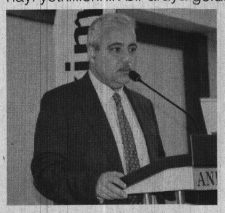

Programda konuşan Vali Güvençer, " Gücümüzün, kabiliyetlerimizin, imkanlarımızın farkında olmak zorundayız. Bu manada gerek gelişme, gerek büyüme, gerek sanayileşme, teknolojiye ulaşma ve giderek kendi teknolojisini oluşturma mücadelesini veren Türkiye'de, özellikle sınai gelişme ve teknolojik gelişme ayağında konumuz olan makine üreticiliği ve onun parçası olan kalıpçılığın hem Türkiye için hem de Manisa için öneminin farkındayım. Ciddi bir birikimimiz var. Ülke olarak, Manisa olarak. Ama kalıpçılık konusunda yeterli değiliz, daha iyi olmak zorundayız. Manisa büyümeye devam edecek."dedi.

Manisa Kalıp ve Makine İmalatçıları Derneği'nin(MAKİM) Koordinatörlüğünde Manisa Valisi Mustafa Hakan Güvençer'in katılımlarıyla ilk kez Manisa Kalıpçılık Zirvesi düzenlendi. Anemon Hotel'de gerçekleşen Kalıpçılık Zirvesi'nde Manisa kalıpçılık sektöründeki tüm kalıpçılar, Manisa Celal Bayar Üniversitesi akademisyenleri, Zafer Kalkınma Ajansı ve KOSGEB temsilcileri, ana ve yan sanayi yetkililerinin bir araya geldi. Manisa'da 2018 yılı itibarıyla kalıpçılık sektörünün dinamikleri, teknolojik gelişmeler, sektöre yönelik ulusal ve uluslararası destekler ve uygulamalar, Manisa'nın coğrafi konumu gereği avantaj ve dezavantajlarının tartışıldı. Sektörel farkındalığın arttırılması ve katılımcıların da desteğiyle hazırlanacak sonuç raporu Manisa Kalıp ve Makine İmalatçıları Derneği'nin Manisa Valiliğinin de desteği ile gerçekleştirilmesi planlanan Ortak Kullanım Merkezi projesinin kapsamının belirlenmesinde büyük rol oynayacak.

Manisa Kalıp ve Makine İmalatçıları Derneği (MAKİM) Yönetim Kurulu Başkanı Abdurrahim Arslan, derneğin Manisa'daki kalıp sektörünün yüzde 70'ine hitap ettiğini kaydetti. Yurt içi ve yurt dışı fuarlara katıldıklarını kaydeden Arslan, ikili ilişkiler geliştirdiklerini söyledi. Arslan, pastadaki payı artırmak için rakip olan firmaların bugün yan yana yürüdüğünü belirterek, bunun faydalarını gördüklerini kaydetti.

Manisa Valisi Mustafa Hakan Güvençer, hem Manisa için hem de ülke için aydınlık bir geleceği gördüğünü belirtti. Güvençer, "Gücümüzün, kabiliyetlerimizin, imkanlarımızın farkında olmak zorundayız. Bu manada gerek gelişme, gerek büyüme, gerek sanayileşme, teknolojiye ulaşma ve giderek kendi teknolojisini oluşturma mücadelesini veren Türkiye'de, özellikle sınai gelişme ve teknolojik gelişme ayağında konumuz olan makine üreticiliği ve onun parçası olan kalıpçılığın hem Türkiye için hem de Manisa için öneminin farkındayım. Bu sektöre önem veriyorum. Bu sektördeki kuruluşlarının üretim çabalarını, pazarlama çabalarını bir örgütsel hale getiren ve bunun somut adı olan MAKİM'i önemsiyorum" diye konuştu.

Kendi teknolojisini oluşturma bakımından kalıpçılık sektörünün temel sektörlerden biri olduğunu belirten Vali Güvençer, "Ciddi bir birikimimiz var. Ülke olarak, Manisa olarak. Ama kalıpçılık konusunda yeterli değiliz, daha iyi olmak zorundayız. Manisa büyümeye devam edecek" dedi.

Başkan Çerçi Tıp Bayramı'nda sağlıkçıları ziyaret etti

Yunusemre Belediye Başkanı Dr. Mehmet Çerçi, Merkezefendi Devlet Hastanesi'nde görevli sağlık çalışanlarını ziyaret ederek 14 Mart Tıp Bayramı'nı kutladı.

Kendisi de bir tıp doktoru olan Yunusemre Belediye Başkanı Mehmet Çerçi, 14 Mart Tıp Bayramı'nda sağlık çalışanlarını unutmadı. Merkezefendi Devlet Hastanesi'nde çalışan sağlık personelini ziyaret eden Başkan Mehmet Çerçi, çalışanların bayramını kutlayarak, çiçek verdi.

Ziyarette Belediye Başkanı Çerçi'ye AK Parti Yunusemre İlçe Başkanı Fatih Katıöz, Belediye Başkan Yardımcısı Şaver Yüksel de eşlik etti. Hasta ve yakınlarıyla da sohbet eden Başkan Çerçi, günün önemine dikkat çekerek, "İşini büyük bir özveriyle yapan hekimlerimiz tıp sektörünün gelişmesi ve büyümesi için büyük çaba harcıyor. Türkiye'de sağlık hizmetlerinin en üst seviyeye çıkması için tüm sağlık çalışanları fedakarca çalışmaktadır. Sağlıklı toplum olabilme yolunda var gücüyle çalışan, insanlığa nitelikli yaşam sunmayı amaç edinen hekimlerimizin ve tüm sağlık personelinin 14 Mart Tıp Bayramını kutlarken; sağlık, mutluluk ve esenlikler dilerim" dedi.

■ İHA

EĞİTİMLİ BİREY MUTLU AİLE

Şehzadeler Kaymakamlığı, Şehzadeler Belediyesi ve Şehzadeler İlçe Milli Eğitim Müdürlüğü işbirliğiyle hazırlanan Eğitimli Birey Mutlu Aile Projesi devam ediyor. Proje kapsamında faaliyetlerinin 4'üncüsü gerçekleşti.

Tarihi Bedesten'de gerçekleşen programda Milli Eğitim Bakanlığı Strateji Geliştirme Başkanlığı Ar-Ge Kalite ve İzleme Daire Başkanı Mehmet Baki Öztürk, "Değişimin yönetimi için eğitimde değişim ve yeni yaklaşımlar" konulu bir sunum yaptı. Programın açılışı konuşmasını yapan Şehzadeler İlçe Milli Eğitim Müdürü Ebubekir Ermiş, proje kapsamında bugüne kadar Şehzadeler ilçesindeki okul iradecilerine, velilere ve öğrencilere yönelik seminerler gerçekleştirdiklerini ifade ederek, bundan sonra da bu çalışmaların devam edeceğini kaydetti.

Sunumunda çeşitli örnekler veren Ar-Ge Kalite ve İzleme Daire Başkanı Mehmet Baki Öztürk, değişimin olması için önce zihinlerde değişimin olması gerektiğini vurguladı. Öztürk, "Yeni bir şey yapmak istiyorsanız eğer onun önce zihinsel alt yapısını hazırlamanız lazım. Değişim için öncelikle kişinin buna inanması gerekiyor" diye konuştu.

■ AZİZE MERAL

ÖNCE AİLE HEKİMİ SONRA HASTANE

Manisa Tabip Odası, 14 Mart Tıp Bayramı dolaysıyla Cumhuriyet Meydanı'nda bulunan Atatürk ve Milli Egemenlik Anıtı önünde tören düzenledi. Manisa Tabip Odası Başkanı Dr. Hasan Semih Bilgin, Türkiye'deki sağlık sisteminin işleyişine yönelik açıklamalarda bulundu. Hekim sayısı ya da sağlık personeli sayısından ziyade sağlık sisteminin organizasyonuyla ilgili bir sorun olduğuna dikkat çeken Bilgin, aile hekimine gitmenin önemine değindi.

BAŞKAN Bilgin, sağlık alanında gördükleri eksikliklere değindi. Başkan Bilgin özetle şu ifadelere yer verdi. "Acil sayısı yüksek olan yerlerde vardiya sistemiyle bazı branşlara ek çalışma alanları oluşturuyor. Bu talebi karşılamak adına hekimleri daha fazla çalıştırma yöntemini tercih ediyor. Aslında bu yöntem sağlık yöntemini karşılamada yeterli bir yöntem değildir."dedi.

Bilgin, vatandaşların sağlık hizmetini nasıl alacağıyla ilgili yönlendirme açığı olduğunu savunarak, "Sağlık okur- yazarlığı diyoruz biz buna. Hangi şikayetle nereye gideceği, hangi branşa başvuracağının öncelikle temelde ondan sorumlu olan aile hekiminin belirlemesi lazım. Maalesef sağlık hizmeti yöneticileri yerelde ya da genelde 'Aile hekiminize gidin önce. Aile hekiminiz sizi hangi branşa ve hekime gideceğinize yönlendirsin' demiyorlar. Bunun denilmesi lazım. Belki aile hekimlerinin yükünü arturacak bu ama birçok ikinci basamağa yapılacak gereksiz başvuruların da önüne geçecektir" dedi.

Bilgin, son olarak "Biz ısrarla halkın bilinçlendirilmesini hep söylüyoruz ama idari mekanizmalar bu çağrıyı yapmıyorlar.15 yıla yakın bir zaman oldu, herkesin bir aile hekimi var. Bir hastaneye gitmeden önce aile hekimine gitseler belki çok basit bir yolla sıkıntılarına çare bulacaklar" ifadelerini kullandı.

DELEGELER AKKAL'DA BİRLEŞTİ

İYİ Parti Manisa İl Başkanlığı 1'inci Olağan İl Kongresi gerçekleştirildi. 397 delegenin oy kullandığı kongrede oyların tümünü alan mevcut başkan Tamer Akkal, yeniden başkanlık koltuğuna oturdu.

İYİ PARTİ Manisa İl Başkanlığı 1'inci Olağan İl Kongresi Manisa Büyükşehir Belediyesi Kültür Merkezi Şehir Tiyatrosu Salonunda gerçekleştirildi. Gerçekleştirilen kongre sonucunda mevcut Kurucu İl Başkanı tamer Akkal yeniden seçilerek il başkanı oldu.

İYİ Parti Genel Başkan Yardımcısı Müsavat Dervişoğlu'nun Divan Başkanlığı'nı yaptığı il kongresi, Saygı duruşu ve İstiklal Marşı'nın okunmasıyla başladı. Mevcut İl Başkanı Tamer Akkal'ın oluşturduğu tek listeyle gidilen seçimde, başkan Akkal, kongreye katılım gösteren partililere teşekkür ederek, daha iyi bir Türkiye için çalışacaklarını dile getirdi.

"MANİSALILAR İYİ PARTİ'Yİ BAĞRINA BASTILAR"

İYİ Parti olarak Manisa'da 3 ayımızı tamamladık. Bu süreçte bize güvenen, destek olan tüm Manisalı hemşerilerimize sonsuz teşekkür ediyoruz. Bilindiği gibi bu süreçte bizler ancak teşkilatlanmamızı tamamlayabildik. Çok fazla sahaya inip milletimizle kucaklaşma ve dertlerini dinleme imkânımız olmadı. Ancak geçtiğimiz hafta genel merkezimizin "Anlat Hemşerim Dertleşelim" projesi kapsamında genel merkez yöneticilerimiz otobüsümüzle birlikte Manisa'mıza konuk oldular. Program 8 Havuzu'ndaydı. Yani Manisa'nın tam merkezi. Bir yanında AKP ilçe binası, bir yanın da yandaşının il binası. Sabah saat 10:00'dan akşam 18:00'e kadar inanın yüzlerce insanı burada ağırladık ve 400'ün üzerinde üye kaydı yaptık. Manisalılar adeta İYİ Parti'yi bağrına bastı. Meral Akşener önderliğindeki İYİ Parti milletimize umut verdiği için, vatandaşlarımız sizden bıktığı için ve bizlere güvendiği için destek veriyor hiç boşuna uğraşmayın."dedi.

Hür Işık

"65 Mahallemize eşit şekilde hizmet ediyoruz"

Şehzadeler Belediye Başkanı Ömer Faruk Çelik, Şehzadeler Belediyesinin Kağan Mahallesinde yaptığı hizmetlerde incelemelerde bulundu. Kağan Mahallesi Çok Amaçlı salon inşaatının büyük bir hızla ilerlediğini ifade eden Başkan Çelik, Çok Amaçlı Salonun Haziran ayı içerisinde halkın hizmetine açılacağını söyledi.

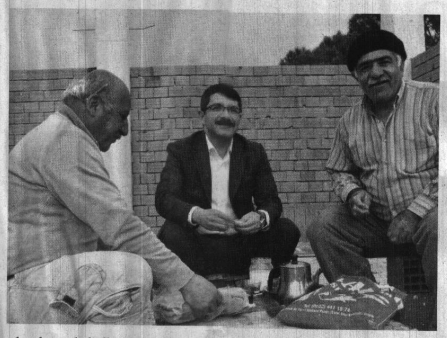

Her gün farklı bir Mahallede belediyenin yaptığı hizmetleri yerinde inceleyerek çalışmalar hakkında bilgiler alan Şehzadeler Belediye Başkanı Ömer Faruk Çelik, Kağan Mahallesinde yapım çalışmaları devam eden Çok Amaçlı Salon inşaatında incelemelerde bulundu. Kağan Mahallesinin merkeze en uzak mahallelerden biri olduğunu ifade eden Başkan Çelik "Şehzadelerimizin merkezine en uzak olan mahallelerimizden Kağan Mahallemizde inşaat çalışmaları devam eden Çok Amaçlı Salon inşaatında incelemelerde bulunuyoruz. Tüm mahallelerimizde olduğu gibi Kağan Mahallemizde de hizmetlerimiz kesintisiz bir şekilde devam ediyor. Bugüne kadar Mahallemiz ile ilgili muhtarlığımız ve halkımızdan gelen tüm talepleri yerine getirdik. İmkânlarımız ölçüsünde mahallemizin ihtiyaçlarını karşılamaya devam edeceğiz. Kağan Mahallemizde etkinlikler, düğünler ve toplantıların yapılacağız bir Çok Amaçlı Salon ihtiyacı vardı. Yaptığımız bir proje ile mahallemizde bir Çok Amaçlı Salon inşaatını geçtiğimiz ay başlatmıştık. İnşallah çalışmalarımız kısa bir süre içerisinde bitirip yazayları başında halkımızın hizmetine açmayı hedefliyoruz. 200 metrekare olacak olan Çok Amaçlı salonumuzda vatandaşlarımızın, düğünlerini, toplantılarını ve yemekli mevlitlerini yapabilecekler. Bunun yanı sıra Kağan Mahallemizde ve civar mahallelerimizde ki öğrenci kardeşlerimiz etkinliklerini bu salonda rahatlıkla yapabilecekler. Şehzadeler ilçemizde bizim 65 mahallemiz var. Hizmetlerimizi yaparken tüm mahallelerimizi bir birinden ayırt etmeden hizmet ediyoruz. Yakın uzak demeden hizmetlerimizi bütün noktalara ulaştırıyoruz. Kağan Mahallemiz merkeze en uzak mahallemiz olmasına rağmen gönlümüzde tüm mahallelerimiz aynı mesafede olduğu için bugün burada da hizmetlerimizi en iyi şekilde vermeye gayret ediyoruz" dedi.

Kağan Mahallesine yapılan hizmetler nedeni ile Başkan Çelik'e teşekkür eden Kağan Mahalle Muhtarı Kemal Karaman, Çok Amaçlı Salon ile Kağan Mahallesinin önemli bir hizmete kavuştuğunu ifade etti.

■ ŞEHZADELER BASIN

360 BİN TL'LİK TASARRUF HEDEFLENİYOR

MASKİ Genel Müdürlüğü, Yenilenebilir Enerji ve Enerji Verimliliği Pilot Ekipman Alımı Projesi kapsamında Enerji ve Tabii Kaynaklar Bakanlığı Yenilenebilir Enerji Genel Müdürlüğü ile sözleşme imzaladı. Böylelikle 360 bin TL'lik tasarruf sağlanacağının bilgisi verildi.

Manisa Büyükşehir Belediyesi Manisa Su ve Kanalizasyon İdaresi Genel Müdürlüğü, Manisa'nın gelişimi ve kalkınması için ürettiği projelerle ve hayata geçirdiği çalışmalarla takdir toplamaya devam ediyor. MASKİ, T.C. Enerji ve Tabii Kaynaklar Bakanlığı bünyesinde yürütülen Avrupa Birliği Enerji Verimliliği Hibe Destek Projesi kapsamında hibe desteğinden faydalanmak için attığı ilk adımın ardından şimdi de işbirliği anlaşması imzaladı. MASKİ Genel Müdürü Yaşar Coşkun ve Yenilenebilir Enerji Genel Müdür Vekili Dr. Oğuz Can işbirliği anlaşmasını imzaladı. Elektrik Makine ve Malzeme İkmal Dairesi Başkanlığı tarafından geliştirilen proje sayesinde Akpınar İçme Suyu Tesisi'nde bin tonluk betonarme içme suyu deposu, günümüz şartlarına uygun enerji tüketimi az olan verimliliği yüksek 4 adet motopomp, manevra odası, pompa istasyon binası, bağlantı elemanları ve veritabanlı kontrol sistemi olan SCADA sistemine uyumlu yeni nesil sürücülü elektrik panolarıyla beraber hayata geçirilecek.

YILLIK 360 BİN TL ENERJİ TASARRUFU SAĞLANACAK

MASKİ Genel Müdürü Yaşar Coşkun, "Enerji ve Tabii Kaynaklar Bakanlığı'nın belediyeler için Yenilenebilir Enerji ve Enerji Verimliliği Pilot Ekipman Alımı Projesi kapsamında onay aşamasından geçen projemiz için Yenilenebilir Enerji Genel Müdürlüğü ile işbirliği anlaşmasını imzaladık. 30 Büyükşehir Belediyesi Su ve Kanalizasyon İdaresi Genel Müdürlüklerinin sunduğu projeler arasında sadece 6 Büyükşehir Belediyesinin projesi kabul edildi. Kabul edilen projeler arsında da bizim sunduğumuz proje tek parça olarak en büyük hibe desteği alan proje oldu. Avrupa Birliği'nin hibe desteğinden faydalanacağımız bu süreci yakından takip ediyoruz. İşbirliği anlaşması ile daha hızlı bir sürece geçtik. Projemizin yüzde 85'inin hibe desteğinden faydalanarak, Manisa merkezi besleyen Akpınar içme suyu tesisimizi yenileyeceğiz. Akpınar İçme Suyu Tesislerinde yaklaşık olarak yıllık 12 milyon kw/h enerji tükelilmektedir. Yapılan fizibilite çalışması doğrultusunda yüzde 10 enerji tasarrufu olarak yılda yaklaşık 1.2 milyon kw/h yani yılda yaklaşık 360 bin Türk Lirası tasarruf sağlanması planlanmaktadır" dedi.

■ BÜYÜKŞEHİR. BLD. BASIN

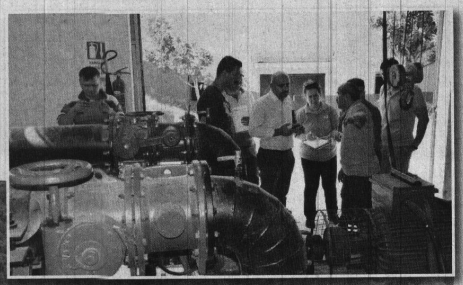

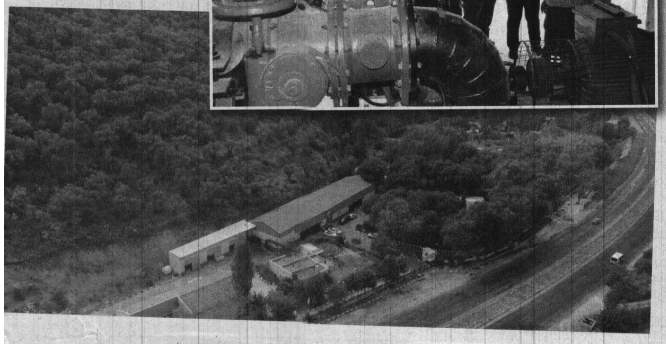

Büyükşehir'den Değer Katan Dokunuş

Kentin ihtiyaçları noktasında yatımlarını bir bir hayata geçiren Manisa Büyükşehir Belediyesi, Turgutlu'da Mustafa Kemal Mustafa Kemal Paşa Mahallesi 2. Çam Sokağı baştan aşağı yeniledi. Mevcut cadde de MASKİ tarafından gerçekleştirilen alt yapı çalışmasının ardından Büyükşehir Belediyesi tarafından da yapılan kilit parke çalışması Mahalle Muhtarı Mehmet Temel ve bölge halkı tarafından beğeniyle karşılandı. Çalışmaların ardından 2. Çam Sokak'ta incelemede bulunan Yol Yapım ve Onarım Dairesi Başkanı Fevzi Demir'e Mahalle Muhtarı Mehmet Temel, memnuniyetini paylaşarak Manisa Büyükşehir Belediye Başkanı Cengiz Ergün'e teşekkür etti.

İl genelinde yol bakım ve onarım çalışmalarını hızla sürdüren Manisa Büyükşehir Belediyesi Turgutlu 2. Çam Sokak'ta kilit parke çalışmalarını tamamladı. Mevcut cadde de incelemede bulunan Manisa Büyükşehir Belediyesi Yol Yapım ve Onarım Dairesi Başkanı Fevzi Demir'e Mahalle Muhtarı Mehmet Temel eşlik etti. Mevcut caddenin alt yapısının MASKİ tarafından yenilendiğini ve ardından da Büyükşehir Belediyesi tarafından kilit parke çalışmasına başladıklarını belirten Yol Yapım ve Onarım Dairesi Başkanı Fevzi Demir," MASKİ tarafından içme suyu hattı yenilendi. Kanalizasyon ve atık su çalışmaları yapıldı. Doğalgaz firmasının da bir çalışması oldu. MASKİ çalışmasını bitirir bitirmez hemen olaya müdahale olduk. Parke taşı çalışmalarına başladık. İki şeritli, oldukça geniş olan yolumuzda yaklaşık 23 bin metre kare parke taşı çalışması yaptık. Biliyorsunuz Turgutlu bir tarım şehri. Burası da Turgutlu'nun ovaya çıkış noktası. Dolasıyla özellikle yazın tarım ürünlerinin nakli için de çok kullanılan bir yol. Güzel bir çalışma oldu. Hayırlı olsun" dedi.

'En Mutlu Muhtar Benim'

Çalışmalar nedeniyle memnuniyetini paylaşan Mahalle Muhtarı Mehmet Temel de," Özellikle Büyükşehir Belediye Başkanımıza, Turgutlu Belediye Başkanımıza ve tüm emeği geçenlere çok teşekkür ediyorum. Çalışmalar sırasında 6 aya yakın bir süre hem alt yapı, hem de üst yapı anlamında sıkıntı çektik. Ama şuan en sevinçli, en mutlu muhtar benim" dedi.

■ BÜYÜKŞEHİR BLD. BASIN

Hisarcıklıoğlu'ndan Somalılara 'Afrin' teşekkürü

Manisa'nın Soma ilçesini ziyaret eden Türkiye Odalar ve Borsalar Birliği (TOBB) Başkanı Rifat Hisarcıklıoğlu, Afrin'deki Mehmetçik'e tonlarca helva gönderen Somalılara teşekkür etti.

TOBB Başkanı Rifat Hisarcıklıoğlu bir dizi ziyaret ve programlar için geldiği Manisa programı kapsamında 301 maden işçisinin şehit olduğu Soma ilçesini ziyaret etti.

Soma Ticaret ve Sanayi Odası'nı ziyaret eden Hisarcıklıoğlu'nu Soma Kaymakamı Ahmet Altıntaş, AK Parti İlçe Başkanı Mehmet Ali Aksoy, CHP İlçe Başkanı Levent Elbinsoy, MHP İlçe Başkanı Murat Maan, Soma Ticaret ve Sanayi Odası Başkanı Hakan Işık ile ilçe sivil toplum örgütü temsilcileri karşıladı.

Soma Ticaret ve Sanayi Odası Başkanı Hakan Işık, Hisarcıklıoğlu'nun sık yaptığı ziyaretlerle Soma'ya çok büyük bir önem verdiğine dikkat çekerek, "Bizler göreve geldikten sonra üyelerimize vaat ettiğimiz birçok şeyi yerine getirdik. İlçenin ortak kanaati olan fakültenin Soma'ya gelmesini çok istiyoruz. Bunun için çok ciddi çaba gösteriyoruz. Sağ olsun belediye başkanımız Hasan Ergene fakülte arsasını verdi. Sizlerden de Ankara'da bu konuda destek bekliyoruz. Bu Soma için artık çok önemli bir konu oldu. Bunun nedeni ek gelir kaynağı değil. Bilindiği üzere Soma bir işçi memleketi. Buradaki işçi çocukları Soma'dan çıkmadan 4 yıllık bir okul okuyabilmesini istiyor. Ya mühendislik ya da ilgili bölümler olabilir. Manisa Celal Bayar Üniversitemiz konuya ilgili bakıyor. Ankara'da bize desteğinizi verirseniz çok memnun oluruz. Bu Soma için çok çok önemli bir olay olacaktır" dedi.

TOBB Başkanı Hisarcıklıoğlu ise 'Birlikte rahmet ve ayrılıkta azap vardır' sözünü hatırlatarak başladığı konuşmasında, "Afrin'de ülkemizin birliği beraberliği için hepimizin canı için canlarını veren Mehmetçik'imize Somamız sahip çıktı, helva gönderdi güçleri kuvvetleri artsın diye. Allah sizlerden razı olduk. Eğer bu ülke ayakta duruyorsa bütün ülkenin birlikte beraberlikte ve dayanışmasının sonucudur. Bütün il ve ilçelerimiz herkes kendi gücünce çok şükür neyleri varsa askerimizle paylaşıyor. Bu havayı bozmadığımız süreçe Allahın izniyle bu ülkeye kimse bir şey yapamaz" dedi.

Mustafa Kemal'in kahraman insanları tarif ederken Seher Ali'nin memleketi diyerek Soma'yı tarif ettiğini belirterek, "Burada Kurtuluş Savaşı'nı durdurarak ülkemizin vatan toprakları olmasında Somalı hemşerimizin çok büyük katkısı var. Allah buraya her türlü güzelliği vermiş. Yerin altında elmas, üstündeki güzellikler ise hepinizce makum. Türkiye'nin enerjisinin yüzde 8'ini tek başına Soma karşılıyor" dedi.

Soma Ticaret ve Sanayi Odası ile gurur duyduğunu belirten Hisarcıklıoğlu, konuşmasının devamında şu ifadelere yer verdi:

"Şunu belirteyim Soma Ticaret Sanayi Odası Paris, Londra, Berlin'de odalar hangi standartta hizmet veriyorsa Soma Ticaret Sanayi Odası da o standartlarda hizmet veriyor. Soma'ya fakülte kurulması konusunda üzerime düşen ne vazife varsa hazırım. Zaten Soma'nın Ankara'da herkes nezdinde ayrı bir yeri var. 301 madencimiz şehit oldu. Türkiye'nin yüreği yandı. Felaket olduktan sonra derhal buraya geldik. Buradaydık. Sonrasında Türkiye çapında özel sektörler çapında kampanya başlattık. Rekor bir bağışla 17 milyon lira destek verildi ki bu en az 7 okula eşdeğerdi. Soma'nın geleceği aydınlık. Bu birlikteliği muhafaza ettikçe Soma'yı kimse tutamaz" diye konuştu.

■ İHA

Başkan Kayda, Afrin'deki Mehmetçiklere selam gönderdi

Salihli Belediye Başkanı Zeki Kayda, Türk Silahlı Kuvvetlerinin Suriye'nin kuzeyindeki teröristlere yönelik başlatılan Zeytin Dalı Harekatı'na katılan Mehmetçik'e selam gönderdi.

Zeytin Dalı Harekatı'nda görev alan Salihlili Mehmetçikler, operasyonda kullandıkları roket mermisinin üstüne yazdıkları yazıyla Belediye Başkanı Zeki Kayda'ya selam gönderdi. Afrin'de görev yapan hemşehrisinden gelen "Zeytin Dalı Salihli Belediye Başkanı Zeki Kayda'ya selam olsun" mesajı ile mutlu olduğunu ifade eden Başkan Kayda, fotoğrafı sosyal medya hesabından paylaşarak askerimize jest yaptı. Başkan Kayda, "Kahramanlarımızdan selam var, aleyküm selam yiğidim. Rabbim, sana ve tüm Mehmetçiklerimize güç kuvvet versin. Salihli halkının da sizlere selamı var. Tüm operasyonlardan başarıyla çıkarak sağ salim geri dönmeniz için dua ediyoruz" dedi.

■ İHA

AİGAİ ANTİK KENTİ KAZISINI MCBÜ YÜRÜTECEK

Daha önce Manisa Müze Müdürlüğü tarafından yürütülen ve bilimsel danışmanlığını MCBÜ Fen-Edebiyat Fakültesi Arkeoloji Bölümü Öğretim Üyesi Doç. Dr. Yusuf Sezgin'in yaptığı Manisa Aigai Antik Kenti Kazısı, 22 Ocak 2018 tarihli Bakanlar Kurulu kararıyla Kültür ve Turizm Bakanlığı ile Manisa Celal Bayar Üniversitesi tarafından yürütülecek. Söz konusu Bakanlar Kurulu kararına göre, Aigai Antik Kenti Kazısı başkanlığını da Doç. Dr. Yusuf Sezgin yapacak.

MCBÜ Rektörü Prof. Dr. A. Kemal Çelebi, Aigai Antik Kenti Kazısının, Bakanlar Kurulu kararı ile bizzat Manisa Celal Bayar Üniversitesi tarafından yürütülecek olması ve Kazı Başkanlığını da Doç. Dr. Yusuf Sezgin'in yapacak olmasından duyduğu memnuniyeti dile getirerek, Manisa Celal Bayar Üniversitesinin her alandaki hızlı yükselişini sürdürdüğünü söyledi.

Gördesli Öğrencilerden Yangın Tatbikatı

Manisa Büyükşehir Belediyesi İtfaiye Daire Başkanlığı, Gördesli öğrencilere yönelik yangınlara müdahale ve acil durumlarda bina tahliye tatbikat eğitimi gerçekleştirdi. Eğitimde olası yangın durumlarında neler yapılması gerektiğini öğrenen öğrenciler, daha sonra yangın tatbikatı yaptı.

Manisa Büyükşehir Belediyesi İtfaiye Daire Başkanlığı Gördes İtfaiye Amirliği ekipleri, öğrencilere yönelik olarak eğitim düzenledi. Bu kapsamda Gördes Beş Eylül İlkokulu, Ramazan Tevfik Demirağ Anaokulu ve Meslek ve Teknik Anadolu Lisesi öğrencileri ile bir araya gelen İtfaiye Daire Başkanlığı ekipleri öğrencilere ilk olarak yangın ve olası acil durumlarda neler yapılması gerektiğini anlattı. Yangında neler yapılması gerektiğini ve nelerden uzak durulması gerektiğini öğrenen öğrenciler daha sonra bina tahliye tatbikatı yaptı. Öğrenciler son olarak da yangın söndürme tatbikatı gerçekleştirdi.

Turgutlu şehitlik alanında düzenleme yapıldı

MANİSA Büyükşehir Belediyesi Mezarlıklar Daire Başkanlığı ekipleri, Turgutlu Merkez Eski mezarlıkta bulunan şehitlik alanında temizlik, bakım-onarım ve boya çalışmaları gerçekleştirdi.

Kabristanlıklarda yaptığı düzenlemeler ile vatandaşların takdirini toplayan Manisa Büyükşehir Belediyesi, Turgutlu ilçesinde merkez eski mezarlıkta bulunan şehitlik alanında düzenleme yaptı. Ekipler, şehitlik ve çevresinde temizlik, bakım onarım ve boyamalar yaptı. Mezarlıklar Daire Başkanı Serpil Çakır, "Vatan savunmasında şehadete eren şehitlerimiz ve vatandaşlarımızın ebediyete intikal eden yakınları için mezarlıklarda çalışmalar yapıyoruz. Ziyarete gelen vatandaşlarımız da mezarlıklarda gördükleri bakım ve temizlikten dolayı mutlu oluyorlar. Bundan sonra da çalışmalarımız devam edecek" diye konuştu.

MANİSA 2017-2018 FUTBOL SEZONU İKİNCİ AMATÖR KÜME FİKSTÜRÜ

	C GRUBU	T.KODU
1	AKMESCİT	12512
2	ALAYBEY	12620
3	A.ÇOBANİSA	16897
4	S.BOZKÖY	11279
5	YUNTDAĞ	16372
6	LALELİ ZAFER	17577
7	Ş.SEKİZEYLÜL	17428

HÜR IŞIK GAZETESİ OLARAK 2017-2018 SEZONUNDA 2.AMATÖR KÜMEDE MÜCADELE EDEN TÜM TAKIMLARIMIZA BAŞARILAR DİLERİZ.

SERAMİKSAN İKİNCİ ETAP BARAJ MAÇLARINA ÇIKIYOR

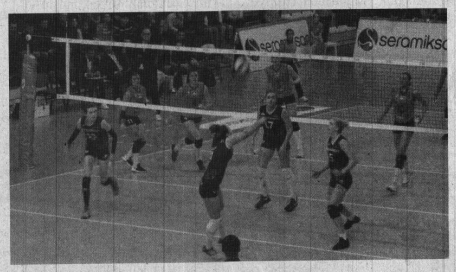

Seramiksan baraj etabının ikinci yarısı için sahaya çıkıyor. Birinci devrede ligde kalmayı garantileyen Seramiksan ikinci devrede prestij maçlarına çıkacak. Vestel Venüs Sultanlar Ligi Baraj Etabı 2'nci devre karşılaşmaları, oynanacak karşılaşmalar ile başlayacak. Balıkesir Şehit Turgut Solak Spor Salonu'nda oynanacak ikinci devre karşılaşmalarında Seramiksan, İlbank, Çanakkale Belediye ve Beylikdüzü Voleybol İhtisas ile prestij maçlarına çıkacak. 2017-2018 sezonunda Sultanlar Liginden İlbank'ın ardından Çanakkale Belediyespor'un da düşmesi kesinleşmişti. ■ **SERAMİKSAN SİTE**

FİLENİN KÜÇÜK SULTANLARI İL ŞAMPİYONU

Salihli Belediyespor Küçük Kız Voleybol Takımı, Manisa Küçük Kızlar İl Birinciliği müsabakalarında Seramiksan Küçük Kız Voleybol Takımını set vermeden 3-0 yenerek il şampiyonu oldu. Küçük Sultanlar, elde ettiği bu şampiyonluk ile grup maçlarında Manisa'yı temsil edecek.

Maçtan galibiyetle ayrılıp, il şampiyonu olan Salihli Belediyespor Küçük Kız Takımı oyuncuları ile Antrenör Hasan Gören ve Yardımcı Antrenörler Mutlu Kılıç ile Hüseyin Kurt'u tebrik eden Belediye Başkanı Zeki Kayda, Manisa Şampiyonu olan Küçük Sultanlara grup müsabakalarında başarılar diledi. ■ **İHA**

1.DEVRE

	M.NO	1.TAKIM			2.TAKIM	TARİH	SAAT	SAHA / YER
1	73	Ş.SEKİZEYLÜL			ALAYBEY	18 Mart 2018 Pazar	16:00	SEKİZEYLÜL
	74	A.ÇOBANİSA			LALELİ ZAFER	18 Mart 2018 Pazar	14:00	A.ÇOBANİSA
	75	YUNTDAĞ			S.BOZKÖY	18 Mart 2018 Pazar	16:00	OLİMPİK
2	76	AKMESCİT			A.ÇOBANİSA	24 Mart 2018 Cumartesi	16:00	SEKİZEYLÜL
	77	S.BOZKÖY			Ş.SEKİZEYLÜL	24 Mart 2018 Cumartesi	14:00	KARAOĞLANLI
	78	LALELİ ZAFER			YUNTDAĞ	24 Mart 2018 Cumartesi	16:00	E.DİLEK
3	79	ALAYBEY			S.BOZKÖY	01 Nisan 2018 Pazar	16:00	SEKİZEYLÜL
	80	YUNTDAĞ			AKMESCİT	01 Nisan 2018 Pazar	16:00	OLİMPİK
	81	Ş.SEKİZEYLÜL			LALELİ ZAFER	01 Nisan 2018 Pazar	11:00	SEKİZEYLÜL
4	82	A.ÇOBANİSA			YUNTDAĞ	07 Nisan 2018 Cumartesi	14:00	A.ÇOBANİSA
	83	LALELİ ZAFER			ALAYBEY	07 Nisan 2018 Cumartesi	14:00	E.DİLEK
	84	AKMESCİT			Ş.SEKİZEYLÜL	07 Nisan 2018 Cumartesi	16:00	E.DİLEK
5	85	S.BOZKÖY			LALELİ ZAFER	15 Nisan 2018 Pazar	14:00	KARAOĞLANLI
	86	Ş.SEKİZEYLÜL			A.ÇOBANİSA	15 Nisan 2018 Pazar	14:00	SEKİZEYLÜL
	87	ALAYBEY			AKMESCİT	15 Nisan 2018 Pazar	16:00	SEKİZEYLÜL
6	88	YUNTDAĞ			Ş.SEKİZEYLÜL	21 Nisan 2018 Cumartesi	16:00	OLİMPİK
	89	AKMESCİT			S.BOZKÖY	21 Nisan 2018 Cumartesi	16:00	SEKİZEYLÜL
	90	A.ÇOBANİSA			ALAYBEY	21 Nisan 2018 Cumartesi	14:00	A.ÇOBANİSA
7	91	LALELİ ZAFER			AKMESCİT	25 Nisan 2018 Çarşamba	16:00	E.DİLEK
	92	ALAYBEY			YUNTDAĞ	25 Nisan 2018 Çarşamba	16:00	SEKİZEYLÜL
	93	S.BOZKÖY			A.ÇOBANİSA	25 Nisan 2018 Çarşamba	14:00	KARAOĞLANLI

2.DEVRE

	M.NO	1.TAKIM			2.TAKIM	TARİH	SAAT	SAHA / YER
8	94	ALAYBEY			Ş.SEKİZEYLÜL	29 Nisan 2018 Pazar	16:00	SEKİZEYLÜL
	95	LALELİ ZAFER			A.ÇOBANİSA	29 Nisan 2018 Pazar	16:00	E.DİLEK
	96	S.BOZKÖY			YUNTDAĞ	29 Nisan 2018 Pazar	14:00	KARAOĞLANLI
9	97	A.ÇOBANİSA			AKMESCİT	05 Mayıs 2018 Cumartesi	14:00	A.ÇOBANİSA
	98	Ş.SEKİZEYLÜL			S.BOZKÖY	05 Mayıs 2018 Cumartesi	16:00	SEKİZEYLÜL
	99	YUNTDAĞ			LALELİ ZAFER	05 Mayıs 2018 Cumartesi	16:00	OLİMPİK
10	100	S.BOZKÖY			ALAYBEY	13 Mayıs 2018 Pazar	14:00	KARAOĞLANLI
	101	AKMESCİT			YUNTDAĞ	13 Mayıs 2018 Pazar	16:00	SEKİZEYLÜL
	102	LALELİ ZAFER			Ş.SEKİZEYLÜL	13 Mayıs 2018 Pazar	16:00	E.DİLEK
11	103	YUNTDAĞ			A.ÇOBANİSA	19 Mayıs 2018 Cumartesi	16:00	OLİMPİK
	104	ALAYBEY			LALELİ ZAFER	19 Mayıs 2018 Cumartesi	16:00	SEKİZEYLÜL
	105	Ş.SEKİZEYLÜL			AKMESCİT	19 Mayıs 2018 Cumartesi	14:00	SEKİZEYLÜL
12	106	LALELİ ZAFER			S.BOZKÖY	27 Mayıs 2018 Pazar	16:00	E.DİLEK
	107	A.ÇOBANİSA			Ş.SEKİZEYLÜL	27 Mayıs 2018 Pazar	14:00	A.ÇOBANİSA
	108	AKMESCİT			ALAYBEY	27 Mayıs 2018 Pazar	16:00	SEKİZEYLÜL
13	109	Ş.SEKİZEYLÜL			YUNTDAĞ	02 Haziran 2018 Cumartesi	14:00	SEKİZEYLÜL
	110	S.BOZKÖY			AKMESCİT	02 Haziran 2018 Cumartesi	14:00	KARAOĞLANLI
	111	ALAYBEY			A.ÇOBANİSA	02 Haziran 2018 Cumartesi	16:00	SEKİZEYLÜL
14	112	AKMESCİT			LALELİ ZAFER	07 Haziran 2018 Perşembe	16:00	SEKİZEYLÜL
	113	YUNTDAĞ			ALAYBEY	07 Haziran 2018 Perşembe	16:00	OLİMPİK
	114	A.ÇOBANİSA			S.BOZKÖY	07 Haziran 2018 Perşembe	14:00	A.ÇOBANİSA

BAL PLAY-OFFUNDA 2.HAFTA GERİDE KALDI

URGANLISPOR

SALiHLi BLD.SPOR

2017-2018 sezonu Bal play-offunda 2.hafta geride kaldı.

Bal play-ofunda 2.hafta maçları sonunda Salihli Bld. spor liderliğini sündürdü. Evinde Donatımspor'u 2-0 mağlup eden yeşil beyazlılar 6 puana ulaşarak emin adımlarla yoluna devam etmiş oldu.Gruptaki diğer maçta Urganlıspor evinde Sarıgöl G.B. ile 2-2 berabere kaldı. ■ **Muharrem KAZER**

Gruptaki puan durumu ve 3.hafta maç programı ise şöyle olacak:

1.	Salihli Belediyespor	2	2	0	0	5	1	4	6
2.	Urganlıspor	2	0	2	0	3	3	0	2
3.	Sarıgöl G.B.Belediyespor	2	0	1	1	3	5	-2	1
4.	Donatımspor	2	0	1	1	1	3	-2	1

18/03/2018	14:00	Manisa 8, Eylül Sahası	Donatımspor	-	Sarıgöl G.B.Belediyespor
18/03/2018	14:00	Salihli Ramiz Turan Stadı	Salihli Belediyespor	-	Urganlıspor

Büyükşehir Minderde Fırtına Gibi Esti

Mücadele verdiği tüm spor branşlarında başarıdan başarıya koşturan Manisa Büyükşehir Belediyespor'da bir başarıda judo branşında geldi. Burdur'da yapılan Okul Sporları Yıldızlar Grup müsabakalarında fırtına gibi esen judocularımız 2 altın ve 3 bronz madalya kazanarak Çorum'da yapılacak olan Türkiye Finallerinde mücadele etmeye hak kazandılar.

Spor Genel Müdürlüğü' nün 2018 yılı faaliyet programında yer alan Okul Sporları Yıldızlar Grup Müsabakaları 10-11 Mart 2018 tarihleri arasında Burdur ilinde yapıldı. Şampiyona' ya Manisa, Afyonkarahisar, Antalya, Aydın, Balıkesir, Burdur, Bursa, Çanakkale, Denizli, Eskişehir, Isparta, İzmir, Kütahya, Muğla olmak üzere 14 ilden toplamda 235 sporcu katılırken, Manisa Büyükşehir Belediye Spor Kulübü Judo Takımı sporcularımız 2 Altın ve 3 bronza madalya kazandı. Müsabakalarda dereceye giren sporcularımız 30-31 Mart 2018 tarihlerinde Çorum ilinde yapılacak olan Türkiye Finallerinde mücadele etmeye hak kazandılar.

Müsabakalarda dereceye giren sporcularımız;

1.Mehmet Şahin Ertem	34 kg	1.si
2.Öznur Efe	+63 kg	1.si
3.Zilan Ertem	32 kg	3.sü
4.Pınar Boğa	36 kg	3.sü
5.İsmail Durbak	46 kg	3.sü

BÜYÜKŞEHİRDEN 2. AMATÖR KÜMEYE CAN SUYU

Manisa Büyükşehir Belediyesi, 2. Amatör kümede mücadele eden 63 kulübe 4'er bin liralık maddi yardımda bulundu. Böylelikle 2.amatör küme takımlarına toplam 4'er bin liradan toplamda 252 bin liralık yardımda bulunuldu.

Manisa Büyükşehir Belediye Başkanı Cengiz Ergün düzenlenen törenle Oda ve Dernekler Hizmet Binası Seminer Salonu'nda yardımda bulunulan kulüp yöneticilerine çeklerini takdim etti. Törene MASKİ Genel Müdürü Yaşar Coşkun, Büyükşehir Belediye Meclisi MHP Grup Başkanvekili Mehmet Güzgülü, Amatör Spor Kulüpleri Federasyonu Başkanı Erol Timur, Manisa Büyükşehir Belediyespor Kulüp Başkanı Mevlüt Aktan, Daire Başkanları, Şube Müdürleri ile 2. Amatör kümede mücadele eden spor kulüplerinin yöneticileri ile sporcuları katıldı.

ORTAK LİSANIMIZ FUTBOLDUR

Amatör Spor Kulüpleri Federasyonu Başkanı Erol Timur, "Siyasi görüşünüz ne olursa olsun din, dil, ırk ve mezhep ayırmadan ortak paydada buluştuğumuz olgu spor, ortak lisanımız futboldur. Hepimiz bilir, hepimiz konuşur üzerinde yorumlar yaparız. 2017-2018 futbol sezonu öncesinde 25 Ekim 2017 tarihinde Büyükşehir Belediyemizce 2 Bal Ligi takımı, 19 Süper Amatör Küme takımı ve 35 Birinci Amatör Küme takımı olmak üzere toplamda 56 kulübümüze 328 bin lira tutarında nakdi yardımda bulunuldu. Bugün de 2. Amatör Küme takımlarımıza yardım yapılacak. Büyükşehir Belediye Başkanımız Cengiz Ergün ve ekibine Manisa Amatör Spor Kulüpleri Federasyonu adına teşekkür eder, Büyükşehir Belediyespor'a da 2. Lig yolunda başarılar dilerim" dedi.

ÇORBADA TUZUMUZ OLSUN

Törende konuşan Manisa Büyükşehir Belediye Başkanı Cengiz Ergün ise, "Bildiğiniz gibi Ekim ayında 2 Bölgesel Amatör Lig takımımıza 10 bin, 19 Süper Amatör Küme takımımıza 7 bin ve 36 Birinci Amatör Küme takımımıza 5 bin lira olmak üzere toplam 56 kulübümüze 328 bin lira tutarında yardım yapmıştık. 2. Amatör kümede yer alan takımlarımıza da lig takvimleri belirlendikten sonra müsabakalar başlarken yardımda bulunacağımızın sözünü vermiştik. 2017 yılında ilimiz genelinde faaliyet gösteren 111 futbol kulübümüze toplam 820 bin liralık nakdi yardımda bulunduk. Bugün de verdiğimiz sözü yerine getiriyor ve 2. Amatör kümede mücadele eden 63 kulübümüze 4'er bin lira olmak üzere toplam 252 bin liralık yardım yapıyoruz. Böylelikle yardım miktarımız 1 milyonu geçmiş olacak. Çam sakızı çoban armağanı ya da çorbada tuzumuz olsun anlayışıyla bu desteği yapıyoruz. Helali hoş olsun. İnşallah yaptığımız bu yardımlar, Manisa'mıza başarı olarak geri dönecektir. Sonuç itibariyle çocuklarımız ve gençlerimiz, bu yardımlar aracılığıyla kendilerini geliştirecekler. Sporun içinden gelen bir kişi olarak söylemeden geçmek istemiyorum. Çok sıkıntılı günleri yaşadık. Sonuçta önemli olan gençlerimize sahip çıkmamız. Onları kahve köşesinden veya diğer kötü alışkanlıklardan kurtarmak, onları bu topluma kazandırabilmek çok önemli. Bu bir vesile. Bizler de bunun içerisinde olmak ve gençlerimize sahip çıkmaktan mutlu olduğumuzu belirtmek istiyorum" dedi.

DESTEK OLAMAYA DEVAM EDECEĞİZ

Manisa Büyükşehir Belediyespor Kulübü bünyesinde 13 branşta çalışmaların devam ettiğini söyleyen Başkan Ergün, "3 binin üzerinde gencimiz bu sporları yapıyor. Son günlerde basın yoluyla maalesef herhalde seçimler yaklaşıyor diye saldırılar başladı. Biz bu filmi bundan 4-5 sene öncesi yine görmüştük. Hakkımızda, yapılan bağış ile ilgili 3 sene öncesi 4 bin lira bağış yapılmış. Aradan 3 sene geçmiş bu süreden sonra aklına gelmiş. Basın da siyasi olarak kullanacak malzemeyi bulmuş gibi üzerine atlamış. Bununla ilgili basında yer alan haberler var. Siyasi olarak yapıldığına adım gibi eminim. Varsın eleştirsinler. Varsın bizi karalamaya çalışsınlar. Varsın algı yaratmaya çalışsınlar. Kimin ne yaptığını bu şehir çok iyi biliyor. Onun karşılığını da sandıklarda veriyor. Sonuçta çiğ yemedik, içmedik. Sonuç itibariyle evlatlarımıza verdiğimiz destekler helali hoş olsun. Bugüne kadar nasıl yaptıysak bundan sonra bu desteklerimizi yapmayı sürdüreceğiz. Bu işler gönül işi. Sonuçta destek olanlara da bir kere daha teşekkür etmek istiyorum" dedi.

GENÇLERİMİZE DESTEĞİMİZ SÜRÜYOR

Manisa'nın kültürün, sanatın ve sosyal aktivitelerin yanı sıra sporda da adından sıkça söz ettiren önemli bir şehir olduğunun söyleyen Başkan Ergün, "Süper Lig'de olsun, 1. Lig'de, 3. Lig'de ve Bölgesel Amatör Lig'de takımlarımız, ilimizi başarıyla temsil etmek için önemli bir gayret gösteriyorlar. Bu gayretli çalışmaya Manisa Büyükşehir Belediyesi olarak her türlü desteği vermek adına çalışmalarımızı sürdürüyoruz. Amatör kulüplerimize deplasman desteğimiz devam ediyor. Göreve geldiğimiz ilk günden beri gençlerimizin ve çocuklarımızın kötü alışkanlıklardan uzak durması, eğitimlerine ve spor yapmalarına katkı sağlamak için projeler geliştirdik ve geliştirmeye devam ediyoruz. Öncelikle uygun bulduğumuz her arsaya en az bir spor tesisi kazandırmak için çalışma yaptık. Tarık Almış Spor Salonu ve Kapalı Yüzme Havuzu, Mümin Özkasap Spor Tesisleri, Halil Onultmak Spor Tesisleri yenilemeleri, Fikri Bayrl Spor Tesisleri, Necmi Temizel Spor Tesisleri, Ertuğrul Dilek Spor Tesisleri gibi çok sayıda tesisi ya sıfırdan inşa ettik, ya da mevcut olup atıl durumda kalan tesisleri hizmete kazandırdık" diye konuştu.

EGE BÖLGESİNE ÖRNEK OLACAK

Turgutlu ve Salihli ilçelerine içerisinde olimpik yüzme havuzunun da bulunduğu muazzam birer spor salonu kazandırıldığını söyleyen Başkan Ergün, "Manisa merkezimizdeki Tevfik Lav Spor Tesisleri'nde çalışmalarımız süratle sürüyor. Önümüzdeki yaz aylarında inşallah yeni tesisimiz de hizmet vermeye başlayacak. Yine eski Sümerbank arazisine yaptığımız ve adına Sümerpark dediğimiz projemiz de bitme aşamasında. Turgutlu'da Ovacık Gençlik ve Kamp Merkezi projemizin inşaat çalışmaları sürüyor. Allah nasip eder, bu güzel tesisi Manisa'mıza kazandırırsak, Manisa'mızı önemli bir spor merkezi haline getirmiş olacağız. Ege Bölgesine örnek olacak bir tesis. O bölge tamamen il genelinde gençlerimize, amatör kulüplerimize açabileceğimiz bir tesis olacak" Judodan cimnastiğe, okçuluktan atletizme, futboldan basketbola, voleyboldan motor sporlarına, badmintondan dağcılığa, yüzmeden avcılık ve atıcılığa binlerce gencimiz kulübümüz aracılığıyla spor yapıyor. Bu vesileyle bugünkü yardımımızın bir kez daha tüm kulüplerimize hayırlı olmasını diliyorum. Çorbada tuzumuz olu- yorsa ne mutlu bizlere. Bu vesileyle Amatör Spor Kulüpleri Federasyonumuzun değerli Başkanı Erol Timur ve kıymetli yönetimine ve bugün bu güzel ortamda bizlerle bir arada olan değerli kulüp başkanlarına, yöneticilerine, sporcu kardeşlerime ayrı ayrı teşekkür ediyorum" diyerek sözlerini tamamladı.

Temsili çek takdiminden sonra, kulüplere çeşitli ödüller verilerek toplu fotoğraf çekimi yapıldıktan sonra tören sona erdi. ■ **Muharrem KAZER**

Muharrem KAZER

muharrem_kazer
@hotmail.com

"Spora Bakış"

GELİŞİM LİGLERİ DOSYASI -7

www.hurisikgazetesi.com

Ülkemizde profesyonel kulüplerimizin alt yapılarının mücadele ettiği ve yarınlar için oldukça önemli olan gelişim liglerinde Teknik adamlar, müsabaka isim listesi ve oyuncu değişikliği sahalar, tesisler, futbolcu ve antrenör uygunluğu gibi konularda bilgilendirme ile yazı dizimize devam ediyoruz.

TEKNİK ADAMLARIN UYGUNLUĞU

Bölgesel Gelişim Ligleri müsabakalarına katılan kulüpler,

-U14, U15 yaş gruplarında her biri için en az UEFA B ve Gelişim Ligleri Çalıştırıcısı Sertifikası'na,

-U16, U17 ve U19 yaş grupları için UEFA A ve Gelişim Ligleri Çalıştırıcısı Sertifikası'na sahip bir teknik adam bulundurmak zorundadırlar,

-Bu kategorilerde yardımcı Antrenörlük yapacak olanların en az UEFA B lisansına sahip olmaları gerekmektedir.

-Teknik Direktör Diplomasına sahip Antrenörler yapılacak güncelleme kursuna katılmak ve Gelişim Ligleri Çalıştırıcısı Sertifikası'na sahip olmak koşulu ile bu liglerde görev yapabilirler.

-Gelişim Ligleri yaş grubu Teknik sorumluları, Gelişim Ligleri diğer yaş gruplarında antrenör olarak sahaya çıkabilir.

CEZALAR

Bir seferde 7, toplamda 14 veya üzerinde soyunma odası ve yedek kulübesine giriş yasağı veya bir seferde en az 52 gün veya toplamda 100 gün veya üzerinde hak mahrumiyeti cezası almış olan Teknik Adamlar, kaleci antrenörleri ve müsabaka isim listesinde yer alan diğer tüm görevliler o sezon ve takip eden iki sezonda Gelişim Ligleri'ne katılan takımlarda görev alamazlar. (Müsabaka isim listesine cezalı veya tedbirli futbolcu yazılması ile oyuncu 8 uygunluğu olmayan futbolcuların yazılması nedeni ile alınan cezalar bu madde kapsamında değildir.) - Her teknik adam FGD tarafından yapılacak olan her türlü seminer, çalıştay ve eğitim faaliyetine katılmak zorundadır.

-Teknik adamlar, geçerli bir mazeretleri olmaksızın eğitim programlarına katılmadıkları takdirde bulundukları sezonun geri kalan bölümünde ve bir sonraki sezonda Gelişim Ligi programında görev alamazlar ve bu teknik adamların bağlı bulundukları kulüplere 5.000 TL'den 10.000 TL'ye kadar para cezası verilir.

- TFF'nin ihtarına rağmen yükümlülüğünü 2 hafta içinde yerine getirmeyen kulüplere her hafta için 5.000 TL'den 10.000 TL'ye kadar para cezası verilir.

Manisa Büyükşehir Belediyespor'u Yağmurda Durduramadı

Cumartesi günü deplasmanda konuk olacağı Halide Edip Adıvarspor maçına odaklanan Manisa Büyükşehir Belediyespor'da hazırlıklar bugün yapılan antrenmanla devam etti. Birden bastıran sağanak yağmurda Yeşil Beyazlı futbolcuları durduramadı. Kıran kırana geçen antrenmanda futbolcular hırs küpüydü.

Hafta sonunda Mümin Özkasap Spor Tesisleri'nde konuk ettiği Erbaaspor'u 2-0 mağlup ederek yoluna devam eden Manisa Büyükşehir Belediyespor'da Cumartesi günü deplasmanda oynanacak olan Halide Edip Adıvar maçının hazırlıkları bugün yapılan antrenmanla sürdü. Teknik Direktör levent Devrim yönetiminde yapılan antrenman yaklaşık 1, 5 saat sürdü. Yeşil Beyazlı ekipte sakat olan Cihan Avcu, Alper Akçam ve belinde ağrıları bulunan Kürşat Aydın dışında tüm futbolcular antrenmanda yer aldı. Tedbir amaçlı olarak dinlendirilen Kürşat'ın Halide Edip Adıvarspor maçında takımdaki yerini alacağı belirtildi.

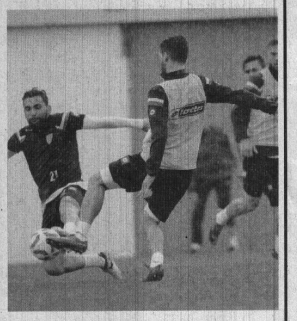

ANTRENMAN KIRAN KIRANA GEÇTİ

Manisa Büyükşehir Belediyespor'un bugün yapılan antrenmanı kuvvet çalışmasıyla başladı. 5'e 2 pas çalışmasının ardından dar alanda oyun çalışmasıyla antrenman sona erdi. Dar alanda oyun çalışması sırasında başlayan sağanak yağmurda Manisa Büyükşehir Belediyespor'lu futbolcuları durduramadı. Yarın yapacağı antrenmanla hazırlıklarına devam edecek olan Manisa Büyükşehir Belediyespor, Cuma günü İstanbul'a giderek kampa girecek ve maç saatini beklemeye başlayacak.

deva tıp merkezi
DEVA TIP MERKEZİNDE PSİKOTEKNİK BELGESİ VERİLMEKTEDİR

MANİSA'NIN GÜR SESİ
Hür Işık
15 Mart 2018 Perşembe

Hisarcıklıoğlu'ndan OSB'ye destek çağrısı

GRANDMEDİCAL MANİSASPOR OLMAZSA, OSB'NİN REKLAMI OLMAZ

Grandmedical Manisaspor Kulüp Başkanı Gökay Budak, Manisa'ya gelen TOBB Başkanı Rıfat Hisarcıklıoğlu ile bir araya geldi. Hisarcıklıoğlu, OSB'ye seslenerek, "Manisaspor Manisa'nın ve OSB'nin en büyük markasıdır. Manisaspor olmazsa şehrin ve OSB'nin de reklamı olmaz. Manisaspor için gerekli adımların biran önce atılması gerekmektedir. Bizde üzerimize düşen görevi yerine getirmeye hazırız" diye konuştu.

Manisa Ticaret ve Sanayi Odası'nda iki dönem yönetim kurulu üyesi olarak görev yapan aynı zamanda TOBB Delegesi olan Budak, 'İş Dünyası İstişare Toplantısı'nın ardından TOBB Başkanı Hisarcıklıoğlu ile kısa bir görüşme gerçekleştirdi.

Gradmedical Manisaspor'un gündeme geldiği görüşmede konuşan Hisarcıklıoğlu, Manisaspor'un mevcut durumundan dolayı üzüntü duyduğunu söyledi. Manisaspor için ne yapılması gerekiyorsa yapmaya hazır olduklarının altını çizen Hisarcıklıoğlu, OSB'ye de seslenerek, "Manisaspor Manisa'nın ve OSB'nin en büyük markasıdır. Manisaspor olmazsa şehrin ve OSB'nin de reklamı olmaz. Manisaspor için gerekli adımların biran önce atılması gerekmektedir. Bizde üzerimize düşen görevi yerine getirmeye hazırız" diye konuştu.

Kulüp Başkanı Budak'ta düşünceleri nedeniyle TOBB Başkanı Rıfat Hisarcıklıoğlu'na teşekkürlerini sundu. Şehrin ve OSB'nin destekleriyle camianın yeniden ayağa kalkacağına inandığını belirten Budak, "Yaptığımız güzel ve olumlu çağrı umarım karşılığını bulacaktır. Manisa, şehrin en büyük markasına sahip çıkacaktır. Bu umudumuzu hiçbir zaman yitirmedik. Sizlerin de desteğiyle kulübümüz arzulanan eski günlerine dönecektir" şeklinde konuştu.

Yardım Sevenlerden MCBÜ'de "Hatıra Ormanı"

Manisa Celal Bayar Üniversitesi Şehit Prof. Dr. İlhan Varank Yerleşkesinde, Türkiye Yardım Sevenler Derneği Manisa Şubesi tarafından Türkiye Yardım Sevenler Derneği'nin 90. yıldönümü ve Manisa Şubesi'nin 75. yılı nedeniyle "Hatıra Ormanı" oluşturuldu.

Türkiye Yardım Sevenler Derneği Manisa Şubesi tarafından, 13 Mart 2018 tarihinde gerçekleştirilen ağaç dikim törenine MCBÜ Rektör Yardımcısı Prof. Dr. Muzaffer Tepekaya, Şehzadeler Belediye Başkan Yardımcısı İsmail Önal, MCBÜ Fen Bilimleri Enstitüsü Müdürü Prof. Dr. Kenan Dost, Türkiye Yardım Sevenler Derneği Manisa Şubesi Başkanı Beyhan Yörür ve yönetim kurulu üyeleri katıldı. Ardından dernek tarafından lokma döküldü.

Türkiye Yardım Sevenler Derneği Manisa ŞubesiHatıra Ormanı için 270 fidanın toprakla buluşturulduğunu ifade eden MCBÜ Rektör Yardımcısı Prof. Dr. Muzaffer Tepekaya, Türkiye Yardım Sevenler Derneği'nin 90. yılını kutlayarak Manisa Şubesi Başkanı Beyhan Yörür ve yönetim kurulu üyelerine teşekkür etti.

Türkiye Yardım Sevenler Derneği Manisa Şubesi Başkanı Beyhan Yörür de başta MCBÜ Rektörü Prof. Dr. A. Kemal Çelebi olmak üzere,Hatıra Ormanı oluşmasında emeği geçen herkese teşekkür etti.

■ MCBÜ BASIN

YUNUSEMRELİ MUHTARLAR KIBRIS YOLCUSU

Yunusemre Belediye Başkanı Dr. Mehmet Çerçi, Kuzey Kıbrıs Türk Cumhuriyeti'ni ziyaret edecek Yunusemreli muhtarları belediye bahçesinden uğurladı.

Yunusemre Belediyesi, Şehitler Günü öncesi Yunusemreli muhtarları Kıbrıs Barış Harekâtı'nın gerçekleştirildiği topraklara götürüyor. Kıbrıs'a gidecek kafileyi belediye bahçesinden uğurlayan Yunusemre Belediye Başkanı Dr. Mehmet Çerçi, Kıbrıs Şehitliği'ni de ziyaret edecek kafileye hayırlı yolculuklar diledi. Muhtarları daha önce de Kurtuluş destanının yazıldığı Çanakkale'ye götürerek Çanakkale Savaşı'nın gerçekleştirildiği noktaları görme fırsatı sundukların belirten Başkan Çerçi burada yaptığı açıklamada, "Yunusemre Belediyesi kurulduğu günden itibaren bu ülkenin var olmasını canlarını vererek sağlayan şehitlerimizi anmak ve onların aziz hatıralarını yaşatmak için birçok program yaptı. Ülkemiz içinde ve dışında bilhassa Kıbrıs'taki şehitliğimizi, toplumun değişik katmanlarındaki vatandaş, gazi, gazi yakını, şehit yakını ve milletin temsilcisi olan muhtarlarımızın ziyaret etmelerini sağlayarak aziz şehitlerimizin hatıralarını canlı tuttu. Şanlı Ordumuzun, Kahraman Mehmetçiğimizin Afrin'de destan yazdığı bu günlerde bu anlamlı ziyarete 62 muhtarımız iştirak ediyor. Muhtarlarımız Kıbrıs Şehitliği başta olmak üzere harekâtın yapıldığı toprakları gezme imkânı bulacaklar" diye konuştu.

■ YUNUSEMRE BASIN

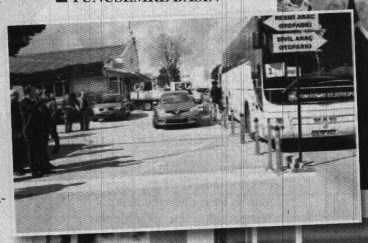

GRANDMEDİCAL'DE TIP BAYRAMI UNUTULMADI

Önemli gün ve haftaları önemseyen Özel Grandmedical Hospital'da 14 Mart Tıp Bayramı da unutulmadı. Grandmedical Yönetim Kurulu Başkan Yardımcısı ve Başhekim Opr. Dr. Mümtaz Kahya başta olmak üzere tüm personel birbirinin tıp bayramını kutladı.

BİR ARAYA gelen hastane doktorları adına konuşan Başhekim Opr. Dr. Mümtaz Kahya, tüm personelin bu özel gününü kutlayarak başarılar diledi. Başhekim Kahya, " Biz sağlıkçılar gün geliyor kendi sağlığımızı düşünemez duruma geliyoruz. Birinin derdine derman olmak sıkıntısını çözmesine yardım etmek bizleri mutlu ediyor. Sağlığına kavuşan her hasta bizlerin mutluluk kaynağı oluyor. Tüm ekibim de bu amaç doğrultusunda hassasiyetle çalışmalarını sürdürüyor. Bundan sonra da tüm gayretimizle ve imkanlarımızla Manisa'ya hizmet etmeye devam edeceğiz. Günümüz kutlu olsun."dedi. Bunun yanı sıra Yunus Emre Anadolu İmam Hatip Lisesi öğrencileri de 14 Mart Tıp Bayramı dolayısıyla Özel Grandmedical Hospital'a ziyarette bulunarak doktorlara ve hastane çalışanlarına karanfil dağıtarak günlerini kutladı, Hastane yönetimi başta olmak üzere tüm personele karanfil dağıtan öğrencilere hastane yönetimi de duyarlılıklarından dolayı teşekkür ederek öğrencilere başarılar diledi.