RAKİP NE İNCE NE AKŞENER

"OYUNU GÖRELİM MÜCADELEYİ BIRAKMAYALIM"

AK Parti MKYK Üyesi ve Manisa Milletvekili, 27. Dönem AK Parti Manisa 1. sıra Milletvekili adayı Murat Baybatur, Beyazfil binası altında seçim irtibat bürosu açtı. Açılışta konuşan Baybatur, Cumhurbaşkanı Erdoğan'ın rakiplerinin ne İnce ne Akşener olduğunu ifade ederek ,**"Şuan itibariyle Recep Tayyip Erdoğan'ın rakibi kimdir biliyor musunuz? Nedir dolardır, nedir ABD'dir. Bu oyunun farkında olalım. Kimlere karşı bu ülkenin bekası için mücadele ettiğimizi iyi görelim."** dedi. 7'de

MANİSA'NIN GÜR SESİ

Hürışık 46.yıl

www.hurisikgazetesi.com 05 Haziran 2018 Salı 50 Kuruş

Saadet'in oyları CHP'ye yarayacak

Millet İttifakı'nda Saadet Partisi'ne verilen oylar, CHP'nin milletvekili sayısını artıracak. Saadet Partisi eski Genel Sekreteri Suat Pamukçu, en fazla yararı CHP'nin sağlayacağını belirttiği Millet İttifakı'nın Saadet için 'tuzak' olduğunu ifade ederek, oy oranları üzerinden formül çıkardı ve SP'ni oylarının CHP'ye kazandıracağını ortaya koydu. 10'da

SON ANKETTE 'DEVAM'

24 HAZİRAN seçimlerine 20 günden az bir süre kala kamuoyu araştırma şirketleri seçmenin nabzını tutmaya devam ediyor. Girdiği her seçimden zaferle çıkan AK Parti ve Cumhurbaşkanı Recep Tayyip Erdoğan son araştırmalarda da açık ara önde. Gittiği her seçim bölgesinde vatandaşlara hizmetlerini anlatan ve halkın hassasiyetlerini gözeterek çözüm önerileri sunan Cumhurbaşkanı Erdoğan ORC araştırma şirketinin son anketinde yüzde 53,4 seviyesinde. En yakın rakibi Muharrem İnce ise yüzde 23,8.

24 Haziran 2018
Genel Seçim / Seçmen Tercihleri

24 HAZİRAN 2018
GENEL SEÇİM OY TERCİHLERİ

CUMHUR İTTİFAKI FARKLI ÖNDE

28 MAYIS–1 Haziran 2018 tarihleri arasında 37 ilde toplam 3 bin 410 kişiyle yüz yüze gerçekleştirilen ankette meclis dağılımında Cumhur İttifakı yüzde 52,8, Millet İttifakı yüzde 35,6 ve HDP yüzde 10,9 sonucu çıktı. Bilindiği gibi Cumhurbaşkanı Erdoğan her konuşmasında 'güçlü cumhurbaşkanı güçlü meclis güçlü Türkiye' vurgusu yapıyor.

"ONLAR YIKMA DERDİNDE BİZ YAPMA DERDİNDE"

AK Parti Manisa Milletvekili İsmail Bilen, 24 Haziran seçimlerinde seçmenlerin nasıl oy vermesi gerektiğini söyledi. Bilen, 'Partimizin yaptıklarına bakın toplayın, bir de muhalefetin dediklerine bakın. Yıkma, satma derdindeler. Mazlum milletlerin, bize umut bağlayan ümmetlerin de seçimi olacak. Onları da gözü Türkiye'de" dedi. 8'de

İYİ PARTİLİ ERYILMAZ: "BEKLENTİLERİN ÜZERİNDE OY ALACAĞIZ"

İYİ Parti Manisa Milletvekili adayı Hasan Eryılmaz, İyi Parti'yi Manisa ve Türkiye'de ilk sıraya taşımak için aralıksız çalıştıklarını belirterek, 24 Haziran seçimlerinde beklentilerin üzerinde oy alacaklarını söyledi. 7'de

Esnaf pazar kurulmasını istemiyor

İmza topladılar

Geçtiğimiz hafta Perşembe Pazarı'nın Avni Gemicioğlu Caddesi'ne kurulması kararlaştırılmıştı. Cadde üzerindeki esnaflar hem trafik sıkışıklığından hem de işlerinin aksadığını iddia ederek kısa süreli trafiği kapatarak eylem yaptı. Esnaflar daha sonra pazar kurulmaması için topladıkları imzaları valiliğe götürdü. 3'te

Engelli Yolundaki Engele Cezai İşlem

Manisa Büyükşehir Belediyesi, görme engelli vatandaşlar için kaldırımlara yapılan rehber yolunu işgal eden işletmeye cezai işlem uygulandı. Manisa Büyükşehir Belediyesi, görme engelli vatandaşlar için kaldırımlara yapılan rehber yolunu işgal eden işletmeye cezai işlem uygulandı. Manisa Büyükşehir Belediyesi Zabıta Dairesi Başkanı Aydoğan İra, engelli vatandaşların toplumsal hayatta rahatlıkla hareket edebilme imkanı bulabilmeleri için bu yollara ihtiyaç duyduğuna dikkat çekerek, vatandaşlara ve işletmelere duyarlılık çağrısı yaptı. 9'da

ZEKERİYA YILDIZ

ESKİ RAMAZANLAR

3'te

Zekayi ŞAHİN

ÇEVRE KAHRAMANI TARZAN'IM!

"Gökkuşağı"

www.hurisikgazetesi.com

Ramazan 21

İMSAK	: 03:51
İFTAR	: 20:38
TERAVİH	: 22:18

VEKİL ADAYLARINA YUNTDAĞI'NDA YOĞUN İLGİ

AK Parti Yumusemre İlçe Başkanlığı SKM (Seçim Koordinasyon Merkezi) tarafından gerçekleştirilen seçim çalışmaları kapsamında AK Parti Manisa Milletvekili adayları Semra Kaplan Kıvırcık ve Serkan Eren, Yuntdağı'nda vatandaşlarla bir araya geldiler. 5'te

KUR'AN'IN ANLAMIYLA BULUŞMAK Platformu

www.kuran.global

Ramazan Sayfası-21

KUR'AN'DAN CİHANA

Ey iman edenler! Allah'ın emirlerine uygun yaşayın/aykırı davranmaktan sakının! O'nun (son) Resûlü'ne de inanın ki, rahmetinden size iki pay versin; size hem (imanınızdan dolayı) ışığı ile yürüyeceğiniz bir nur lütfetsin, hem de sizi bağışlasın. Allah çok bağışlayan, çok merhamet edendir. ***(Hadid Sûresi/28)***

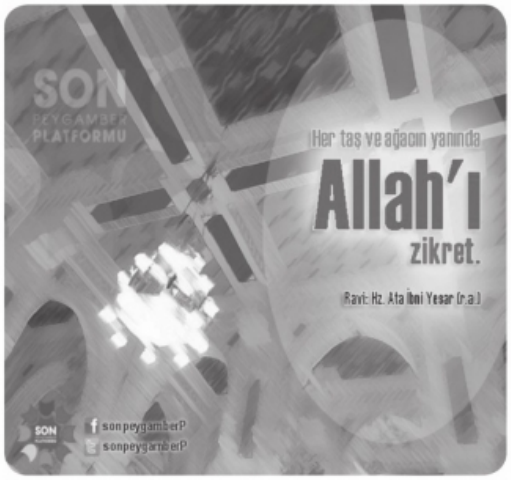

Efendimiz Ne Buyurdular?

Kim yalan konuşmayı ve yalan-dolanla iş yapmayı terketmezse, Allah o kimsenin yemesini, içmesini bırakmasına kıymet vermez.

Hz. Muhammed (s.a.s.)
Buhârî, Savm, 8; Ebû Dâvûd, Savm, 25

RAMAZANDA KUR'AN'IN ANLAMIYLA BULUŞUYORUZ

ALLAH'I ANMA, TESBİH ETME: ZİKİR

Rahman ve Rahim Allahın Adıyla

- Ey iman edenler! Mallarınız ve evlatlarınız sizi Allah'ın zikrinden (ibadet ve itaatinden) oyalayıp alıkoymasın. Kim bunu yaparsa (onlar yüzünden Allah'ın zikrinden/kulluk görevlerinden gaflet ederse) işte onlar, hüsrana uğrayanların ta kendileridir. ***(Münafikun/9)***
- (İşte) nice adamlar (var)dır ki onları ne ticaret ne de alışveriş, Allah'ı anmaktan, namazı dosdoğru/gereğine uygun kılmaktan, zekâtı vermekten alıkoyar. Onlar, (dehşetinden) kalplerin ve gözlerin halden hâle geçeceği bir günden korkarlar. ***(Nur/37)***
- Ey iman edenler! Allah'ı çok anın (zikredin). O'nu, sabah akşam tesbih edin. ***(Ahzab/41-42)***
- O halde beni (ibadet ve itaatle) hatırlayın ki ben de sizi (sevap ve mağfiretle) anayım; bana şükredin (ibadetsizlik ve itaatsizlikle) bana nankörlük yapmayın. ***(Bakara/152)***

ALEMLERİN EFENDİSİ'NİN (SAV) DİLİYLE ZİKİR

- Ebu Musa el-Eş'ari (ra) 'den rivayet edildiğine göre Peygamberimiz (sallallahu aleyhi vesellem) şöyle buyurdu: "Rabbini zikredenle zikretmeyenin durumu, diriyle ölünün farkı gibidir." ***(Buhari, Deavat, 66)***
- Müslim'deki rivayet ise şöyledir: "İçerisinde Allah'ın anıldığı bir evle Allah'ın anılmadığı bir evin farkı diri ile ölünün farkı gibidir." ***(Müslim, Müsafirin, 211)***
- Ebu Hureyre (ra)'den rivayet edildiğine göre Rasûlullah (sallallahu aleyhi vesellem): "Müferridler öne geçtiler" buyurdu. Bunun üzerine sahabiler, "Müferridler nasıl adamlardır?" diye sordular. Rasûlullah(sallallahu aleyhi vesellem) de: "Allah'ı çok anan erkekler ve kadınlardır" buyurdu. ***(Müslim, Zikir, 4)***
- Cabir (Allah Ondan razı olsun), Rasûlullah (sallallahu aleyhi vesellem)'i şöyle buyururken işittim dedi: "Zikrin en faziletlisi la ilahe illallahtır." ***(Tirmizi,Deavat, 9)***

ALLAH'I HATIRLAMAK, AKILDA TUTMAK: ZİKİR

(Kalellahu teala) "Allah-u Teala Hazretleri buyurdu ki:" Kim diyor bu sözü?.. Rasulullah SAS Efendimiz... Nasıl buyurmuş Allah-u Teala Hazretleri?.. O Allah'ın Rasulü, onu biz bilemeyiz, ona bildirmiş. Allah-u Teala Hazretleri Peygamberine buyurmuş, o da bize naklediyor, Allah böyle buyurdu diye:

(Üzkuruni bi-taati) "Bana itaat ederek, ibadet ederek beni anın; (ezkürküm bi-mağfireti) ben de o zaman sizi mağfiret eyleyerek zikrederim." Siz bana itaat ve ibadet ile beni zikrederseniz, ben de mağfiret ederek sizi zikrederim.

(Femen zekereni vehüve mutiun) "Kim bana muti iken, ibadetkar iken, itaatkar iken beni zikrederse; (fe hakkun aleyye el'ezkürehu minni bi-mağfireti) onu mağfiretimle anmak bana, benim üzerime hak olur, vacip olur." Çünkü kulum ibadet ediyor, itaat ediyor, muti iken istiyor; ben de onu mağfiret ederek anarım. Ayet-i kerimede var, Allah-u Teala Hazretleri: (Fezkürüni ezkürküm) "Siz beni zikredin, ben de sizi zikrederim!" buyurmuş, tamam. Biz ibadet üzere, itaat üzere onu zikr edersek; o da bizi mağfiret ederek zikreder.

Zikir var ama gelin şimdi bir de cümlenin öbür tarafına, şimdi okuyacağım kısmına çok dikkat edin: (Ve men zekereni vehüve li asin) "Bana asi olduğu halde beni zikr edene gelince; (fehakkun aleyye en ezkürehu bi-maktin) benim de üzerime onu gazapla, kızgınlıkla anmak hak olur, vacip olur." Yine anıyor, ayet-i kerimedeki vaadi tamam. Ama kul asi olarak zikrederse, isyan üzereyken zikrederse, Allah da onu gazap ile zikreder, gazabına uğratır.

Yani bu Allah'ı anınca, hemen arada bir kontak olur, Allah da onu zikreder ama gazabla anar; belasını bulur, cezasını bulur. İtaat üzereyken, ibadet üzereyken zikrederse; Allah'da mağfireti ile zikreder. Başka bir hadis-i şerifte geçiyor: Bir insan Allah'a asiyse, Allah'ı çok zikrediyorsa bile, zikretmiyor sayılır. Çünkü Allah'ı hatırlayan insanın şanı, ona yakışan Allah'a itaat etmektir. Hem çok zikrediyor, hem de günah işlemeye devam ediyor... demek ki zikir dilinde, aklında Allah yok! Aklında Allah olsa, yapmaz. Çünkü hiç bir kimse günahı imanlı olarak işlemezmiş, iman çıkarmış. İçki içen, içki içtiği zaman iman çıkarmış yukarıya tepesinden öteye...

Öyle içermiş. Zina eden zina ederken, iman çıkarmış içinden tepeye, öyle zina edermiş. Adam öldüren, şu günahı bu günahı, hırsızlığı arsızlığı, yüzsüzlüğü yapan böyle hakeza... Yani imanlıyken olmuyor. Demek ki, asi istediği kadar Allah Allah desin, zikretmiyor sayılıyor; ne kadar çok zikrederse etsin... Eğer Allah'a muti ise, günahlardan sakınıp, itaat edip, ibadet üzere şöyle hareketini devam ettiriyorsa; o zaman Allah'ı gerçekten zikrediyor sayılır. Mü'min olarak, Allah'ı zikreden kullar olarak zikrin bu özelliklerini bilelim.

Zikir hatırlamak demek... İşin aslı sadece dille zikretmek değil, elinde tesbih sallanması değil; İşin aslı Allah'ı hatırlamak, Allah'ı hatırında tutmak, Allah'ı unutmamak. (Ve la tekunu kellezine nesullahe ve ensahüm enfüsehüm) "Sakın Allah'ı unutanlar gibi olmayın!" diye Haşr Suresi'nin sonunda ayet-i kerime var. Mühim olan Allah'ı hatırlamak ve itaat üzere olmak.

--Hatırlıyorum.

--Hatırlıyorsun, yine günah işliyorsun; korkmuyor musun Allah'tan?.. Hem hatırında Allah, hem de günaha devam... Olmaz, işte o zaman zikretmemiş oluyor. Veyahut zikrederse belasını buluyor. Çünkü onun o tezatlı durumuna göre, Allah da onu zikrediyor. Ama nasıl zikrediyor? "Ey meleklerim, şu kulumun belasını verin!" diye zikrediyor. O Allah dedi, Allah da kulum diyor tamam; şu kulumun belasını verin ey meleklerim diyor. Neden? Günah üzere, gene zikrediyor. Allah da zikrediyor onu: şu kulum diyor evet zikrediyor ama bu sefer belasını verin diye zikrediyor, aleyhine hüküm olarak zikrediyor. Binaenaleyh, zikrin bu inceliğini bilerek Allah'a muti olmaya çalışmamız lazım. Her halimizde, her saniyemizde, her günümüzde, her anımızda daima Allah'a muti olarak, Allah'ın sevdiği bir durumda olmağa çalışarak, günahtan sakınarak, korunarak yaşamağa çalışmamız lazım. Asıl gerçek zikir bu.

Kur'an'ın Anlamıyla Buluşmak Platformu

MESAJINIZ VAR

8. (Gece gündüz) Rabbinin ismini an ve (ibadet için) her şeyden (mâsivâdan/dünya sevgisinden) kesilerek O'na dön.

MÜZZEMMİL SÛRESİ — 8. AYET

Bu köşenin içeriği SON PEYGAMBER PLATFORMU"nun katkılarıyla, KUR'AN'IN ANLAMIYLA BULUŞMAK PLATFORMU tarafından hazırlanmıştır. Ayet mealleri Hasan Tahsin Feyizli'nin Hazırladığı Feyzü'l Furkan Açıklamalı Kur'an-ı Kerim Meali'nden alınmıştır. Ayet meallerinin tamamına www.kuran.global , ses dosyalarına www.akradyo.net adreslerinden ulaşabilirsiniz. Görüş ve önerileriniz için: bilgi@kuranimiz.net

3 .qxp_Layout 1 4.06.2018 16:35 Page 1

14 yılda Manisa yereline 4.4 milyar TL destek

TBMM KİT Komisyon Başkanı ve Manisa Milletvekili Uğur Aydemir, Manisa'nın hem yerel ihtiyaçlarına hem de genel ihtiyaçlarına AK Parti olarak büyük destekler verildiğini ifade ederek, " Manisa'daki yerel yönetimlere 2003-2016 döneminde Genel Bütçe' den ayrılan 3 Milyar 410 Milyon TL'lik payla birlikte İller Bankası A.Ş.'nin bu dönemde Manisa'ya yaptığı 1 Milyar 6 Milyon TL'lik yatırıma yönelik sağladığı kredi ve hibe ile destek miktarını toplam 4 Milyar 416 Milyon TL'ye ulaştırdık."dedi.

TBMM KİT Komisyon Başkanı, 26.dönem AK Parti Manisa Milletvekili ve 27.dönem milletvekili adayı Uğur Aydemir, 26.dönem AK Parti Manisa Milletvekili Recai Berber, 27.dönem milletvekili adayı Mehmet Ali Özkan ile birlikte Kırkağaç ilçesinde vatandaşlarla buluştu.

Kırkağaç İlçe Başkanı Erdoğan Kılınç'ın da katıldığı ziyaretlerde Milletvekili Uğur Aydemir, Kırkağaç esnafını ziyaret etti. Ardından Kırkağaç İlçe Teşkilatının düzenlediği iftar programına katılan Aydemir'e ayrıca AK Parti İl Başkanı Berk Mersinli, Kırkağaç Belediye Başkanı İsmail Gedüz de eşlik etti.

SON 14 YILDA MANİSA'YA 4,4 MİLYAR TL DESTEK VERDİK

İller Bankası A.Ş. yerel yönetimlerin talepleri ve bu talepler kapsamında verdikleri yetkiler doğrultusunda, kentsel alt ve üst yapı ihtiyaçları için projeler geliştirmekte, bu projelerin yapımı için finansman ve teknik destek sağladıklarını ifade eden Milletvekili Uğur Aydemir, "Manisa'daki yerel yönetimlere 2003-2016 döneminde Genel Bütçe' den ayrılan 3 Milyar 410 Milyon TL'lik payla birlikte İller Bankası A.Ş.'nin bu dönemde Manisa'ya yaptığı 1 Milyar 6 Milyon TL'lik yatırıma yönelik sağladığı kredi ve hibe ile destek miktarını toplam 4 Milyar 416 Milyon TL'ye ulaştırdık. İller Bankası A.Ş. tarafından 2003-2016 yıllarında 372 adet iş için 975 Milyon TL kredi, 31 Milyon TL hibe olmak üzere toplam 1 Milyar 6 Milyon TL tahsis edilmiştir. Atıksu sektöründe 4 adet, üstyapı sektöründe 1 adet ve diğer altyapı sektöründe 6 adet olmak üzere sözleşme bedeli 288 Milyon TL olan toplam 11 adet iş devam etmektedir. Harita sektöründe 23 adet, içmesuyu sektöründe 9 adet, imar planı sektöründe 11 adet, atıksu sektöründe 14 adet ve üstyapı sektöründe 39 adet olmak üzere 257 Milyon TL maliyetli toplam 96 adet iş bitirilmiştir. İl, ilçe belediyeleri ve il özel idaresine 01.01.2003-31.10.2016 döneminde toplam 3 Milyar 410 Milyon TL pay tahakkuk etmiş, kesintiler düşüldükten sonra 3 Milyar 21 Milyon TL ilgili belediyelere ve il özel idaresine gönderilmiştir" dedi. ■**AZİZE MERAL**

zyildiz61@gmail.com

ZEKERİYA YILDIZ

Eski Ramazanlar... Nerede O Adamlar?

www.hurisikgazetesi.com

Ramazan eskiden neyse şimdi de odur...
Değişen yönü on gün geri gelmesidir...
Gün, eski ramazanlardan çok farklıdır...
Hani, teravihlerde tıklım, tıklım camiler...
Yirmi dört saat ziyafet-i Kur'an'lar ...
Hayırda bir biriyle yarışanlar...
Bahçesi bayram yeri, gönülden kucaklaşmalar...
Nerede o eski ramazanlar?
Bir yerlerde bir kopukluk var;
Okumak yok... Kur'an dinler.
O da istirahatlerde...
Babalar, çocuklarla teravihe değiller...
Başka, başka dünyalar...
İki üç çocuk çocukluk yapar, dedelerde kovalar...
Sorarsanız camide kendi torunları da yoktur...
Sahabe duyarlılığı ile onların saçını okşasaydın ne olur?
Ekranda, yolda, duvarda, gazetelerde boy, boy reklamlar...
"Ah! Eski Ramazanlar..." caka, caka artistler...
Halkı meydanlara çağıranlar...
Ah o başkanlar...
İftar mahmurluğuna, yorgan çeken vaizler...
Camileri boşaltanlar...
Eski Ramazanlarda mazereti olanlar;
Pervasızca kıtlıktan çıkmışçasına mide harbine girmezler...
Ah o Ramazanlar;
Orucunu tutar, iftarını yapar, ibadet edenler...
İlim irfan sahibinin sohbetindeler...
Kardeşinin sevincine ortak, acısını paylaşırlar...
Ya hayır söyler, ya da susarlar...
Şimdi, "kardeşinin etini yemek" sohbettir...
Muhabbetler sövgü ve küfürle doludur...
Yüz binlerin adam dediği de kokuşmuştur...
Şaklabanlıklar...
Şaibeli bağlantılar...
Zevzeklik yapanlar...
Arkası olanlar... arka çıkanlar...
Adamı olmayanı kovalayanlar...
Sümüklü gözü ile bakılan, kravatsızlar...
Sözde Müslümanlar... Ah O Müslümanlar...
Öbür tarafta, katledilen mazlumlar...
Arakan, Suriye, Afganistan, Irak, Çeçenistan, Sudan, Somali,
Doğ Türkistan... Ya oralarda ki Ramazanlar...
O mazlum İslam coğrafyası...
Ah Müslümanlar;
Sözü ile ameli zıt olanlar...
"Komşusu aç iken tok yatanlar..."
Hani, içi dışı bir, berrak "O" insanlar...
Nerede! O davası "İ'lâ-i Kelimetullah" olanlar...
Ey! Yüceler Yüceşi Rabbim:
"Müslümanların İslâmlaşması" en büyük Niyazım!
Selam ve dua ile...

Esnaf pazar kurulmasını istemiyor

İmza topladılar

Geçtiğimiz hafta Perşembe Pazarı'nın Avni Gemicioğlu Caddesi'ne kurulması kararlaştırılmıştı. Cadde üzerindeki esnaflar hem trafik sıkışıklığından hem de işlerinin aksadığını iddia ederek kısa süreli trafiği kapatarak eylem yaptı. Esnaflar daha sonra pazar kurulmaması için topladıkları imzaları valiliğe götürdü.

Manisa'da yaklaşık 8 haftadır yeri belirlenememesinden dolayı kurulamayan ve pazarcı esnafı tarafından tepkilere neden olan Perşembe pazarının yeri geçtiğimiz hafta Ulaşım Koordinasyon Merkezi (UKOME) kararıyla belirlendi. Şehzadeler ilçesi Avni Gemicioğlu Caddesi üzeri ve ara sokaklarında kurulmasına karar verilen Perşembe pazarı, pazarcı esnafını sevindirirken cadde üzerinde iş yeri olan bazı esnafın tepkisine neden oldu.

İŞ YAPAMAZKEN PAZAR KURULMASINI İSTEMİYORUZ

İş yerlerinin önünde pazar yeri kurulmasının işlerini olumsuz etkileyeceğini ve bölgedeki trafik akışında sıkıntılar yaşatacağını savunan cadde esnafı, toplanarak eylem yaptı. Caddeyi bir süreliğine trafiğe kapatan esnaf, pazar yerini caddelerinde istemediklerini vurguladılar. Cadde üzerinde trafiğin sıkışık olduğunu ve işlerinin olumsuz etkileneceğini düşünen esnaf Suna Opalay, "Pazarcılar orada yolun diğer tarafını istemediler. Arabaların park yerinden bu kadar çok sıkıntı çekerken, sinir sistemlerimiz bozulurken, iş yapamazken, nasıl olur da böyle mahalle arasına pazar yeri olur? Biz istemiyoruz. Gitsin başka yere kursun. Belediyeler inşaat alanının belli bir bölümünü pazar yeri yapacak. Biz buraya pazarcıları sokmayacağız. Ben bu mücadelemi vereceğim" diye konuştu.

AMBULANSA İHTİYAÇ OLUYOR

Mahallelerinde bazı hastaların ambulansa ihtiyaç duyduğunu söyleyen esnaf Kadir Oğul ise "Ben Yarhasanlar Mahallesinde 3 senedir esnafım. Görüyorum ki bir dakika araba geçmediği zaman yer yok. Mahallemizde öyle hastalar var ki her gün ambulans gelen bir cadde burası. Esnafın işi var mı, yok mu diye kontrole gelmiyorsunuz ama esnafın ekmeğiyle oynuyorsunuz. Yarın oy istemeye geldiğinizde nelerle karşılaşacaksınız. Biz ekmek paramız için mücadele ederken sen benim dükkanımın önünü kapatıyorsun. Buranın iptal olmasını istiyoruz" ifadelerini kullandı.

İMZA TOPLADILAR

Trafiği kısa süreli kapatan esnaf daha sonra kendi aralarında topladıkları imzaları Yarhasanlar Mahallesi Muhtarlığına teslim etmek üzere caddeden ayrıldı. Mahalle Muhtarı Adnan Çakmak'ın yanına giden esnaf sorunlarını anlatarak çözüm bulunmasını istedi. Muhtar Çakmak ise pazar yeri istemeyen vatandaşlardan imza topladığını belirterek, imzaların Manisa Valiliğine ulaştırılacağını söyledi. Esnaf ise kendileri topladıkları imzalı dilekçeleri Manisa Valiliğine teslim etmek için oradan ayrıldı. ■ **ENGİN DENİZ**

4.qxp_Layout 1 4.06.2018 17:26 Page 1

Başkan Çelik İftar öncesi gönüllere dokundu

Şehzadeler Belediye Başkanı Ömer Faruk Çelik, geçtiğimiz akşam iftar saati öncesinde Karaoğlanlı Mahallesinde ev ziyaretlerinde bulundu. 6 aileyi ziyaret eden Başkan Çelik, ailelerin sorunlarını dinledi.

Şehzadeler Belediye Başkanı Ömer Faruk Çelik, Karaoğlanlı Mahallesinde düzenledikleri iftar programı öncesinde, Mahallede yaşayan 6 aileye ziyarette bulundu. Ziyaretler esnasında Başkan Çelik'e AK Parti Şehzadeler İlçe Başkanı Ahmet Tonguç, Milletvekili adayları Ozan Erdem ve Samed Zenginoğlu' da eşlik etti. Yapılan ziyaretler esnasında Başkan Çelik, vatandaşların sorunlarını dinledi. Başkan Çelik ev ziyaretleri kapsamında Şehit Polis Hasan Akoral'ın ailesini de ziyaret etti.

Ev ziyaretlerinin ardından Karaoğlanlı Sosyal tesislerinde düzenlenen iftar programında vatandaşlarla bir araya gelen Başkan Çelik burada vatandaşlara hitap etti. Karaoğlanlı Mahallesinin Şehzadeler Belediyesinin hizmetlerinde en iyi şekilde faydalandığımı ifade eden Başkan Çelik, "Kan ve gözyaşı altında ıstırap çeken kardeşlerimizin, bu mübarek ay ve günler kurtuluşuna, saadetine vesile olsun. İnşallah bu günler hürmetine, tüm insanlık ve yeryüzü barış bulsun. Göreve geldiğimiz günden beri, 5. iftar soframızda bir aradayız. Seçildiğimiz günden beri dur durak bilmeden çalıştık. İmkânsızlıklar içerisinde başladık. Gidecek bir yerimiz dahi yoktu. Ancak şikâyet etmedik. Şahsım, meclis üyelerimiz ve tüm mesai arkadaşlarımız, dur durak bilmeden çalışarak, güler yüzlü, temiz, çalışkan ve 65 mahallesine kesintisiz hizmet götüren bir Şehzadeler Belediyesi'ni kurmayı başardık. Manisa'da bir ilki gerçekleştirerek 3500 km'nin üzerinde, malzemeli ve malzemesiz ova yolu bakımı yaptık. İyi ve kötü günde bütün hizmetlerimizle sizlerle birlikte olduk" dedi.

İftar programının ardından Şehzadeler Belediye Başkanı Ömer Faruk Çelik, AK Parti Şehzadeler İlçe Başkanı Ahmet Tonguç, AK Parti Manisa Milletvekili adayları Ozan Erdem ve Samed Zenginoğlu, mahalle meydanında bulunan esnaf vatandaşları ziyaret ettiler.

■ **ŞEHZADELER BLD BASIN**

Kaybettiği emekli maaşını büyükşehir buldu

Manisa'nın Demirci ilçesinde yaşayan Bekir Özdemir, otobüs beklerken cüzdanını düşürdü. İçerisinde emekli maaşının bulunduğu cüzdanı bulan Manisa Büyükşehir Belediyesi personeli Turgut Akyol, Büyükşehir Belediyesi Demirci Muhtarlık İşleri Müdürlüğü aracılığıyla cüzdanın sahibine ulaşmasını sağladı.

Demirci ilçesine bağlı Kazancı Mahallesi'nde yaşayan Bekir Özdemir, dış mahallelere giden araçların kalktığı bölgede cüzdanını kaybetti. Manisa Büyükşehir Belediyesinin toplu taşıma araçlarında şoförlük yapan Turgut Akyol, kaybolan cüzdanı bularak Muhtarlık İşleri Dairesi Başkanlığı Demirci Şubesine teslim etti. İçinde emekli maaşı olan 1205 TL, ayrıca banka kartı ve nüfus cüzdanı bulunan cüzdan, sahibine eksiksiz olarak teslim edildi. Manisa Büyükşehir Belediyesi çalışanlarına ve duyarlı vatandaş Turgut Akyol'a teşekkürlerini ileten Bekir Özdemir, "Bayramı kara geçirmedim" diyerek, hayır duasında bulundu.

■ **BÜYÜKŞEHİR BASIN**

ZAYİ İLANI

Seri A 57451-57700 arası 5 cilt faturamı kaybettim. Hükümsüzdür. VN.0680836057

FARUK ALTUNTAŞ

ZAYİ İLANI

501-550 arası 1 cilt ve 601- 650 arası 1 cilt perakende satış fişimi kaybettim. Hükümsüzdür.

CEMAL KARADUMAN

ZAYİ İLANI

BEKO 200 TR MF AN marka ve 40302294 sicil numaralı ödeme kaydedici cihazımın levhasını kaybettim. Hükümsüzdür.

CEMAL KARADUMAN

ZAYİ İLANI

BEKO 100 TR marka ve 21000232 sicil numaralı ödeme kaydedici cihazımın levhasını kaybettim. Hükümsüzdür.

CEMAL KARADUMAN

Gazetemizin Hür Işık'ın Dağıtım Alanı

Gazetemizin hergün Manisa Merkez ve saruhanlı ilçesine dağıtımı yapılmaktadır. Ayrıca haftalık olarak düzenli bir şekilde aşağıdaki ilçelerimize yanlarında belirtildiği günlerde dağıtımı yapılmaktadır.

PAZARTESİ	: Kırkağaç-Soma-Saruhanlı
SALI	: Akhisar-Gölmarmara-Gördes
ÇARŞAMBA	: Salihli-Köprübaşı
PERŞEMBE	: Turgutlu-Ahmetli
CUMA	: Alaşehir-Sarıgöl
CUMARTESİ	: Kula-Selendi-Demirci

Hür Işık

05 HAZİRAN 2018 SALI

GÜNLÜK-AKTÜEL-SİYASİ GAZETE

YIL: 46 SAYI: 14501 YAYIN TÜRÜ: Yerel Süreli

MANİSA HÜR EKSPRES GAZETECİLİK MATBAACILIK YAYINCILIK TİCARET A.Ş. adına

İMTİYAZ SAHİBİ
Dr. Üzeyir DİNDAR

Genel Müdür
Sadık DEMİRAY

Genel Yayın Yönetmeni
A.Furkan DİNDAR

Yazı İşleri Müdürü
Meral TÜRETKEN

Haber Editörü
Derya ÖZTÜRK

Köşe Yazarı
Muharrem KAZER

Abone Ücretleri
6 Aylık Abone :80 TL
Yıllık Abone :150 TL
Zayi İlanı 20 TL

Adres :1. Anafartalar Mah. 1714 Sokak 2/7 Şehzadeler/ MANİSA
web : www.hurisikgazetesi.com
e-mail : info@hurisikgazetesi.com

İrtibat Tel: (0236) 231 59 16 Faks: (0236) 239 31 95

Yazıların hukuki sorumluluğu yazarlarına aittir. Gönderilen yazılar iade edilmez. Gazetemizin ismi zikredilerek iktibas yapılabilir

BASKI : Şen Matbaa
İbrahim ŞEN ve A. Furkan DİNDAR Adı Ortaklığı
Çarşı Mahallesi 1802 Sok. No: 22/A Şehzadeler - MANİSA
TEL : 0531 372 64 34
DAĞITIM : MNS Matbacılık
TEL : (0236) 250 50 40 - 0543 932 63 03
ADRES : Yarahasanlar Mh. İbrahim Gökçen Bulvar No:60

Gazetemizin Basın, Yayın, İlke ve Ahlak kurallarına uymaya söz vermiştir.

5.qxp_Layout 1 4.06.2018 17:23 Page 1

VEKİL ADAYLARINA YUNTDAĞI'NDA YOĞUN İLGİ

AK Parti Yumusemre İlçe Başkanlığı SKM (Seçim Koordinasyon Merkezi) tarafından gerçekleştirilen seçim çalışmaları kapsamında AK Parti Manisa Milletvekili adayları Semra Kaplan Kıvırcık ve Serkan Eren, Yuntdağı'nda vatandaşlarla bir araya geldiler. Yunusemre Belediyesi tarafından Ortaköy Yağlı Güreş Alanı'nda düzenlenen iftar yemeğiyle başlayan program Seyitli'de devam etti. Çalışmalara ayrıca Yunusemre Belediye Başkanı Mehmet Çerçi, AK Parti Yunusemre İlçe Başkanı Fatih Katıöz ve partililer katıldılar. Yuntdağı'nda vatandaşların yoğun ilgisiyle karşılaşan vekil adayları, 24 Haziran sonrası; Yunusemre'yi, Manisa'yı ve Türkiye'yi yepyeni günlerin beklediğini belirterek, destek istediler. ■ **HABER MERKEZİ**

"İlçelerimizin marka değerlerini yükselteceğiz"

Ak Parti Manisa Milletvekili adayı Mehmet Sencer Türkmen Salihli'de esnaf ziyaretlerinde bulundu partililer ve vatandaşlar ile ile biraraya geldi. Belde sakinlerine kendini tanıtan Eczacı Mehmet Sencer Türkmen ,"Alaşehir ve Salihli'nin marka değerini yükselterek, üreticimize , esnafımıza destek olmak birinci önceliğimiz olacaktır"dedi.

24 HAZİRAN'DA yapılacak olan Cumhurbaşkanı ve 27.Dönem Milletvekili seçimleri öncesi Salihli'ye gelen Ak Parti Manisa Milletvekili adayı Mehmet Sencer Türkmen, Ak Pati İlçe Yürütme ve Yönetim Kurulu tarafından hazırlanan program kapsamında,Salihli'ye bağlı ve yasa gereği Mahalleye dönüştürülen Yılmaz ve Durasıllı Beldelerinde esnaf ziyaretlerinde bulundu.Partililer ve belde sakinleyle bira araya geldi.

Ak Parti İlçe Başkanı Selçuk Dinç,Ak Parti İlçe Seçim Koordinasyonu Merkezi Başkanı Mehmet Altıntaş, İlçe Yönetim Kurulu Üyeleri ,İlçe Gençlik Kolları Başkanı Fethi Söğüt ve Gençlik Kolları Yönetim Kurulu üyelerininde katıldığı programda Ak Parti Manisa Milletvekili adayı Mehmet Sencer Türkmen'e belde sakinleri ve esnaflar yoğun ilgi gösterdi.

Belde sakinlerine kendini tanıtan Eczacı Mehmet Sencer Türkmen; "Subaşı'lı ve Ilgınköy'lü bir ailenin evladı olarak yıllardır Alaşehirlilere eczacı olarak hizmet vermekteyim. Üniversite yıllarımda ve meslek hayatımda bir çok derneğin ve sivil toplum kuruluşunun içinde yer aldım, başkanlıklar yaptım. Ülkemi, eczacılık alanında uluslararası seviyede temsil etme onurunu yaşadım. İlçe başkanlığı yapmış bir babanın oğlu olarak gençlik kollarının, teşkilatın tozunu yutarak büyüdüm. 2013 yılından beri AK Teşkilat içinde Ekonomi İşleri, Tanıtım Medya ve Seçim İşleri Başkanlığı görevlerimi yerine getirdim. Bir yandan iş hayatında ilerlerken, diğer yandan da Celal Bayar Üniversitesi Tıp Fakültesi'nde Farmakoloji yani ilaç bilimi dalında yüksek lisans ve İlahiyat Ön Lisans programlarına devam ettim. Manisa binlerce yıllık tarihiyle, her dönemde isminden söz ettirmiş bir medeniyetler beşiğidir. Alaşehir ve Salihli ise bu coğrafyanın en değerli parçalarından biridir. Üzümüyle, kirazıyla, zeytiniyle, salamura yaprağıyla, ekmeğiyle, pekmeziyle taninan Alaşehir ve Salihli'nin marka değerini yükselterek, üreticimize , esnafımıza destek olmak birinci önceliğimizdir. Devlet imkanlarının bölgemizde daha fazla, daha etkin ve direkt olarak sizlerin bütçesine katkı sağlayacak şekilde kullanılmasını sağlamak partimizin, teşkilatlarımızın, belediyelerimizin ve vekillerimizin görevidir"dedi.

■ **Süleyman Arasan**

BAZILARI YERDEN BİN METRE AŞAĞIDA BAZILARI YERDEN BİN METRE YÜKSEKTE ORUÇ AÇIYOR

Manisa'da madenciler yerin bin metre altında oruçlarını açarken, orman yangınlarının erken fark edilebilmesi için kurulan yangın gözetleme kulelerinde ise görevli orman işçileri, yerden bin metre yükseklikte iftarını açıyor.

RAMAZAN ayında özellikle yerin bin metre altında oruçlarını açan maden işçileri dikkat çekerken, orman yangınlarının erken fark edilebilmesi için kurulan yangın gözetleme kulelerinde görevli orman işçileri de yerden bin metre yükseklikte iftarını yapıyor. 20 bin hektarı kapsayan alanda 1 Haziran ve 31 Ekim tarihleri arasında 7 gün 24 saat nöbet tutan orman işçisi Yetik çifti de, Manisa'daki onlarca orman işçisi aileden yalnızca biri.

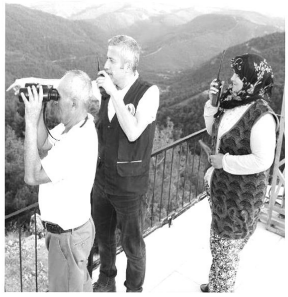

Kavakalan Orman İşletme sınırlarındaki 20 bin hektarlık ormanlık alan, 7 gün 24 saat esasıyla Akçaalan Gözetleme Kulesi'nde görevli 53 yaşındaki Mehmet Emin Yetik ve eşi 44 yaşındaki Atiye Yetik tarafından gözetleniyor. 17 yıldır, yangın sezonu başladığında bin metre yükseklikteki gözetleme kulesinde yaşayan Yetik çiftine, çocukları Emine ve Enise de eşlik ediyor. Sahur vaktine kadar Atiye Yetik, sahurdan sonra ise Mehmet Emin Yetik, dürbün ve telsizini eline alıp görebilecekleri en ufak bir dumana karşı tetikte bekliyor, olası bir durumda ekiplere haber veriyor. İftar öncesinde ise gözetleme kulesinde hummalı bir çalışma başlıyor. Yetik çiftinin üniversite öğrencisi kızları 21 yaşındaki Emine ve lise öğrencisi 17 yaşındaki Enise annelerine mutfakta yardım ederken, baba Mehmet Emin Yetik de bu sırada 20 bin hektarlık alanı gözetlemeye devam ediyor. Baba Yetik, daha sonra kızlarıyla birlikte sofrayı kuruyor ve Yetik ailesi, tek başlarına ancak birçok kişinin sahip olamayacağı bir manzarada oruçlarını açıyor.

"ONLAR BİN METRE ALTINDA, BİZ BİN METRE YÜKSEKLİKTE"

Mehmet Emin Yetik, "Gözetleme kulesinde 24 saat gözetleme yapıyorum. Duman gördüğümde ekiplerime bilgi veriyorum. Haziran ayından Ekim ayı sonuna kadar 24 saat esasıyla çalışıyoruz. İftarda Allah ne verdiyse onu yiyoruz. Madenci arkadaşlarımız yerin bin metre altında oruçlarını açarken, biz de yerden bin metre yükseklikle iftar yapıyoruz, bir yandan da ormanlarımızı koruyoruz. Allah madenci arkadaşlarımıza da kolaylık versin" dedi.

"YALNIZ İFTAR YAPIYORUZ"

Geceleri eşiyle dönüşümlü olarak çalıştıklarını belirten Atiye Yetik ise "Eşim yattığı zaman ben kalkıyorum, ben yattığım zaman da eşim kalkıp ormanları gözetliyoruz. Birbirimizi bu şekilde dengeliyoruz. Ramazan ayında da sahura kadar ben gözetleme yapıyorum, sahurdan sonra eşim gözetliyor. Çok yüksek bir yerde olduğumuz için iftara pek misafirimiz gelmiyor. Çoğunlukla yalnız iftar yapıyoruz. Gelen olursa da her zaman kapımız açık" diye konuştu.

Atiye Yetik, büyük yangınlarda büyük heyecan yaşadıklarını ve hemen ekiplere haber verdiklerini söyledi.

7 GÜN 24 SAAT NÖBET

İşletme Şefi Tezcan Alaca,, Akçaalan Gözetleme Kulesi'nin Kavakalan Orman İşletme sınırlarındaki 20 bin hektarlık ormanlık alanı gözetlediğini kaydederek, "7 gün 24 saat esasıyla 20 bin hektarlık alan gözetleniyor. Herhangi bir duman ve yangın ihbarında santralimize haber verilerek tüm ekipler yangının boyutuna, dumanın durumuna göre yönlendiriliyor" ifadelerini kullandı.

Alaca ayrıca, orman yangınlarının önlenmesi amacıyla köy muhtarlıklarında bilgilendirme toplantıları yaptıklarını, vatandaşların yangın ihbarlarını 112 kanalından yapabileceklerini de sözlerine ekledi. ■ İHA

6.qxp_Layout 1 4.06.2018 18:04 Page 1

Hür Işık MANİSANIN GÜÇLÜ SESİ www.hurisikgazete.com 32 Kurus

YUNUSEMRE İFTAR SOFRASINI ORTAKÖY'DE KURDU

Yunusemre Belediye Başkanı Dr. Mehmet Çerçi, Ortaköy Mesire Alanında gerçekleştirilen iftar programında vatandaşlar ile buluştu. AK Parti MKYK Üyesi ve Manisa Milletvekili Murat Baybatur ve Manisa Milletvekili İsmail Bilen ile Milletvekili adayları Semra Kaplan Kıvırcık ve Serkan Eren'in de katıldığı iftar programına vatandaşlar yoğun ilgi gösterdi.

Yunusemre Belediyesi, "Yunusemre'de Ramazan Bir Başka Güzel" sloganıyla gerçekleştirilen iftar programlarında her akşam Yunusemre Halkıyla buluşuyor. Ramazan ayının 19. gününde Yunusemre Belediyesi'nin iftar sofrası, Laleli'deki Ramazan Sokağı'nın yanı sıra Ortaköy'de kuruldu. Mesire alanında gerçekleştirilen ve oldukça kalabalık olan iftar programına Yunusemre Belediye Başkanı Dr. Mehmet Çerçi'nin yanı sıra AK Parti MKYK Üyesi ve Manisa Milletvekili Murat Baybatur ve Manisa Milletvekili İsmail Bilen ile Milletvekili adayları Semra Kaplan Kıvırcık ve Serkan Eren, AK Parti Yunusemre İlçe Başkanı Fatih Katıöz, Belediye Başkan Yardımcıları, Meclis Üyeleri ve çok sayıda vatandaş katıldı. İftar öncesinde vatandaşlar ile selamlaşıp, vatandaşların dertlerini dinleyen protokol üyeleri, vatandaşlar ile beraber orucunu açtı.

İftar yemeğinin ardından vatandaşlara seslenen Başkan Çerçi, "Bizler her gün Forum Magnesia AVM arkasında bulunan alanda kurduğumuz Yunusemre Ramazan Sokağı'nda yaklaşık 2 bin 500 kişilik iftar veriyoruz. Ayrıca mahallelerimizde de iftar programı düzenliyoruz. Her gün yaklaşık 4 bin kişiyi iftar soframızda ağırlıyoruz. Şimdi de kıymetli milletvekillerimiz ve milletvekili adaylarımız ile sizlerleyiz. Rahmet ve bereket ayında vatandaşlarımızla birlikte iftar yapmanın mutluluğunu yaşıyoruz" dedi.

AK Parti MKYK Üyesi ve Manisa Milletvekili Murat Baybatur ise; "Kıymetli Belediye Başkanımız her gün vatandaşlarımız ile iftar programları yapıyor. Bizler de programımız uydukça katılmaya gayret gösteriyoruz. Yuntdağı bölgemiz bizlere her daim destek oldu. Bu seçimlerde de kıymetli hemşehrilerimizin oylarına talibiz" diye konuştu. Konuşmaların ardından Başkan Çerçi ve beraberindekiler Ortaköy'de vatandaşlar ile sohbet ederek dertlerini dinledi. ■ **YUNUSEMRE BLD BASIN**

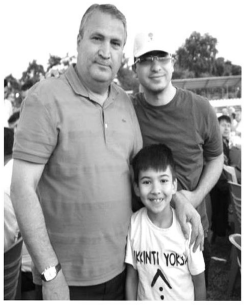

SELÇİKLİ'YE 18 KİLOMETRE SAĞLIKLI ALTYAPI

Mahalle Muhtarı Abdülkadir KESEN

MASKİ Genel Müdürlüğü, 154 Mahalle Projesi kapsamında Akhisar'ın Selçikli Mahallesi'nde başladığı 18 kilometrelik içme suyu ve kanalizasyon hattı çalışmalarını yarıladı.

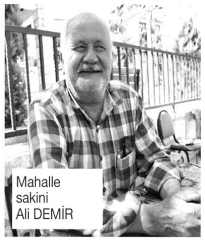

Mahalle sakini Ali DEMİR

Mahalle sakini Mustafa KALBUZ

Manisa Su ve Kanalizasyon İdaresi (MASKİ) Genel Müdürlüğü, sağlıklı altyapılar için yoğun mesai harcıyor. Yatırım ve İnşaat Dairesi Başkanlığı bünyesinde hayata geçirilen 154 Mahalle Projesi ile mahalleler yıllardır bekledikleri hizmetlere kavuşuyor. Proje kapsamında Akhisar'ın Selçikli Mahallesi'nde devam eden altyapı çalışmalarında yarıya gelindi. Mahalleye 10 kilometre kanalizasyon, 8 kilometre de içme suyu hattı döşeniyor. 200 tonluk bir içme suyu deposu da inşa edilecek mahalleye, 34 bin metrekare kilit parke taş döşenecek.

"ESKİ ALTYAPI İLE KIYASLAMAYA DAHİ GEREK YOK"

Mahalle sakinlerinden Ali Demir, "Yapılan işçilik çok güzel. Yapılan çalışmalardan memnunuz. Eski altyapı ile kıyaslamaya dahi gerek yok" açıklamalarını yaptı.

"ALTYAPI OLSUN ÜSTYAPI OLSUN BİZLERİN MENFAATİ İÇİN"

Mahalle sakinlerinden Mustafa Kalbuz, "Yapılan hizmetler güzel. Altyapı olsun üstyapı olsun bizlerin menfaati için. Suyumuz daha sağlıklı ve yeterli hale gelmesi için bir içme suyu deposu da yapılacak. Şu yatırımları gördükten sonra teşekkür etmekten başka bir şey diyemeyiz" dedi.

"MASKİ, GECE GÜNDÜZ DEMEDEN YANIMIZDA"

Selçikli Mahalle Muhtarı Abdülkadir Kesen, MASKİ'nin gece gündüz demeden yanlarında olduğunu ifade ederek, "Şu anda altyapımız yapılıyor. Mahallemiz Akhisar'ın en büyük mahallesidir. Aşağı yukarı 500 haneye yakın bir yerleşim alanında yaşıyoruz. Gerçekten çalışmalar çok güzel. Ekipler çok iyi. MASKİ'de kontrolörlük görevi yapan arkadaşlar haftanın 3 günü buradalar. Yapılan çalışmaları sürekli kontrol ediyorlar. Mahallem adına başta Büyükşehir Belediye Başkanımız Cengiz Ergün olmak üzere emeği geçen herkese sonsuz teşekkürlerimi sunuyorum" dedi. ■ **MASKİ BASIN**

ERDOĞAN DÖNEMİNDE
"MİLLİ İSTİHDAM SEFERBERLİĞİ"

ÜÇ VE DAHA AZ ÇALIŞANI OLAN İŞLETMELERE TEŞVİK

- Üç ve daha az çalışanı olan işletmeler de sağladıkları her ek istihdam için destekleniyor
- Ödedikleri maaş, prim ve verginin 1 ayını kendileri, 1 ayını da devlet ödüyor
- Yani 1 yılda, çalışanın maaşının 6 ayını devlet üstleniyor
- Teşvik geçerlilik süresi: 12 ay

YETİM AYLIĞI KESİLMİYOR

- 18-25 yaş aralığında öğrenci olup da çalışmaya başlayanların yetim aylıkları kesiliyordu
- Bu kesinti kaldırıldı
- Çalışan öğrenciler, yetim aylığı almaya devam ediyor

CUMHURBAŞKANLIĞI SEÇİMİ www.cbsecim.com /CBsecim @/CBsecimi

YİĞİTLER MAHALLESİ'NE KANALİZASYON HATTI

MASKİ Genel Müdürlüğü, Turgutlu ilçesine bağlı Yiğitler Mahallesi Mert Sokak'ta kanalizasyon hattı yenileme çalışması gerçekleştirdi.

Manisa Su ve Kanalizasyon İdaresi (MASKİ) Genel Müdürlüğü, vatandaşların altyapı konusunda ihtiyaç duyduğu her noktada çalışmalarını titizlikle sürdürüyor. Bu kapsamda MASKİ, Turgutlu ilçesine bağlı Yiğitler Mahallesi Mert Sokak'ta kanalizasyon hattı yenileme işi gerçekleştirdi. MASKİ ekiplerince yapılan çalışma sayesinde bölge sakinlerinin altyapı ihtiyacı giderildi.

"MAHALLEMİZ HER KONUDA BAŞTAN AŞAĞI YENİLENİYOR"

Yiğitler Mahalle Muhtarı Veysel Çakır, yapılan çalışmalardan memnun olduklarını ifade ederek "Çalışmanın yapıldığı sokakta daha önce mevcut olan hattımız sıkıntı yaratmaya başlamıştı. MASKİ yetkilileri sorunu tespit edip hemen çalışmalara başladılar. Diğer sokaklarımızda da altyapı anlamında yenileme çalışmaları yapılacak. Mahallemiz, her konuda baştan aşağı yenilenecek. Bizlere bu hizmetleri sunan Manisa Büyükşehir Belediye Başkanımız Cengiz Ergün'e ve MASKİ Genel Müdürümüz Yaşar Coşkun'a teşekkür eder, saygılarımızı sunarız" dedi. ■ MASKİ BASIN

"OYUNU GÖRELİM MÜCADELEYİ BIRAKMAYALIM"

AK Parti MKYK Üyesi ve Manisa Milletvekili, 27. Dönem AK Parti Manisa 1. sıra Milletvekili adayı Murat Baybatur, Beyazfil binası altında seçim irtibat bürosu açtı. Açılışta konuşan Baybatur, Cumhurbaşkanı Erdoğan'ın rakiplerinin ne İnce ne Akşener olduğunu ifade ederek ," Şuan itibariyle Recep Tayyip Erdoğan'ın rakibi kimdir biliyor musunuz? Nedir dolardır, nedir ABD'dir. Bu oyunun farkında olalım. Kimlere karşı bu ülkenin bekası için mücadele ettiğimizi iyi görelim."dedi.

24 Haziran'da yapılacak olan seçimler öncesi AK Parti MKYK Üyesi ve Manisa Milletvekili, 27. Dönem AK Parti Manisa 1. sıra Milletvekili adayı Murat Baybatur, seçim irtibat bürosu açtı. Şehzadeler ilçesinde Beyazfil altında açılan seçim irtibat bürosu açılışına AK Parti Manisa Milletvekili İsmail Bilen, milletvekili adayları Semra Kaplan Kıvırcık, Samed Zenginoğlu, AK Parti Manisa İl Başkanı Berk Mersinli, Şehzadeler Belediye Başkanı Ömer Faruk Çelik, Yunusemre Belediye Başkanı Dr. Mehmet Çerçi, AK Parti İl Gençlik Kolları Başkanı Ender Gök ve partililer katıldı.

AK Parti Manisa İl Başkanı Berk Mersinli, AK Parti teşkilatının 24 Hazin seçimleri öncesinde alanda büyük bir coşkuyla yerini aldığını belirtti. Mersinli, "Gezdiğimiz her yerde AK Parti var. Millet yine Cumhurbaşkanımız Erdoğan ve AK Parti'yi bağrına basacak. 24 Haziran'a kadar uyumak yok" dedi.

İLK GÜNKÜ AŞKLA

AK Parti MKYK Üyesi ve Manisa Milletvekili Murat Baybatur, AK Parti'nin 10 milletvekiliyle, parti teşkilatıyla kapı kapı sokak sok gezdiklerini belirtti. Gidilen her yerde AK Parti'ye, Cumhurbaşkanı Erdoğan'a ilk günkü aşkla milletin büyük bir teveccüh gösterdiğini vurgulayan Baybatur, "Bu kadar saldırılara rağmen gerçeği görüyor. Bizler ilçelerdeki seçim çalışmalarımız tamamladıktan sonra buraya gelip vatandaşlarla beraber olacağız" diye konuştu.

EKONOMİYLE UĞRAŞIYORLAR

Bugüne kadar oynana oyunlara en güzel cevabı 24 Haziran'da sandıkta verileceğini kaydeden Baybatur, "AK Parti'yi kapatma davası verdiler olmadı, muhtıra verdiler olmadı. 15 Temmuz'da hain, alçak darbe girişiminde bulundular yine beceremediler. Ama duracaklar mı durmayacaklar. Şimdi milleti ekonomiyle uğraşıyorlar" ifadelerini kullandı.

KİMLE MÜCADELE ETTİĞİMİZİ İYİ BİLELİM

Baybatur, Beyazfil Meydanı'ndan seslenerek, sözlerini şöyle sürdürdü: "Cumhurbaşkanımız Sayın Recep Tayyipip Erdoğan'ın rakibi ve AK Parti'nin rakibi ne Muharrem İnce'dir, ne Akşener'dir, ne başkasıdır. Şuan itibariyle Recep Tayyip Erdoğan'ın rakibi kimdir biliyor musunuz? Nedir dolardır, nedir ABD'dir. Bu oyunun farkında olalım. Kimlere karşı bu ülkenin bekası için mücadele ettiğimizi iyi görelim, ona göre kapı kapı çalışalım. Bu bizim için önemlidir, ülkemiz için önemlidir. Biz dik duracağız ama adam gibi duracağız. Kıyamete kadar Türk bayrağımızı dalgalandıracağız. " ■ ÖZCAN ÖZKAN

"BEKLENTİLERİN ÜZERİNDE OY ALACAĞIZ"

İYİ Parti Manisa Milletvekili adayı Hasan Eryılmaz, İyi Parti'yi Manisa ve Türkiye'de ilk sıraya taşımak için aralıksız çalıştıklarını belirterek, 24 Haziran seçimlerinde beklentilerin üzerinde oy alacaklarını söyledi.

İYİ Parti Manisa Milletvekili adayı Hasan Eryılmaz, 24 Haziran Cumhurbaşkanlığı ve milletvekilliği genel seçimi çalışmaları kapsamında Salihli, Saruhanlı, Yunusemre, Şehzadeler ve Alaşehir ilçelerinde vatandaşlarla bir araya geldi. Vatandaşların yoğun ilgi gösterdiği Eryılmaz, İYİ Parti Genel Başkanı Meral Akşener'in Cumhurbaşkanı olması halinde yapacakları projeleri anlattı. Manisa'da 1'inci parti olmak için yola çıktıklarını ifade eden Eryılmaz, "Cumhurbaşkanı Meral Akşener'in liderliğinde ülkemizin yeniden Cumhuriyet değerlerine döndürülmesini amaçlıyoruz. İnşallah biz bu yolda başarılı olacağız. Bu seçimde beklentilerin üstünde oy alacağımıza inanıyoruz. Akşener iktidarlığında çocuklarımızın eğitimi, daha iyi bir ortamda yaşamaları ve yurt dışındaki insanlarla aynı seviyede olmasını sağlayacağız. Akşener'i Cumhurbaşkanı yaparak, öncelikle insanlarımızı rahat ve derin bir nefes almasını, daha sonra ise Türkiye'nin derin bir nefes almasını sağlayacağız. Gittiğimiz her yerde aldığımız destekle, İYİ Parti'nin toplumda bir ümit ışığı olduğunu görüyorum. Bunu başaracağımıza inancımız tam" diye konuştu.

■ İHA

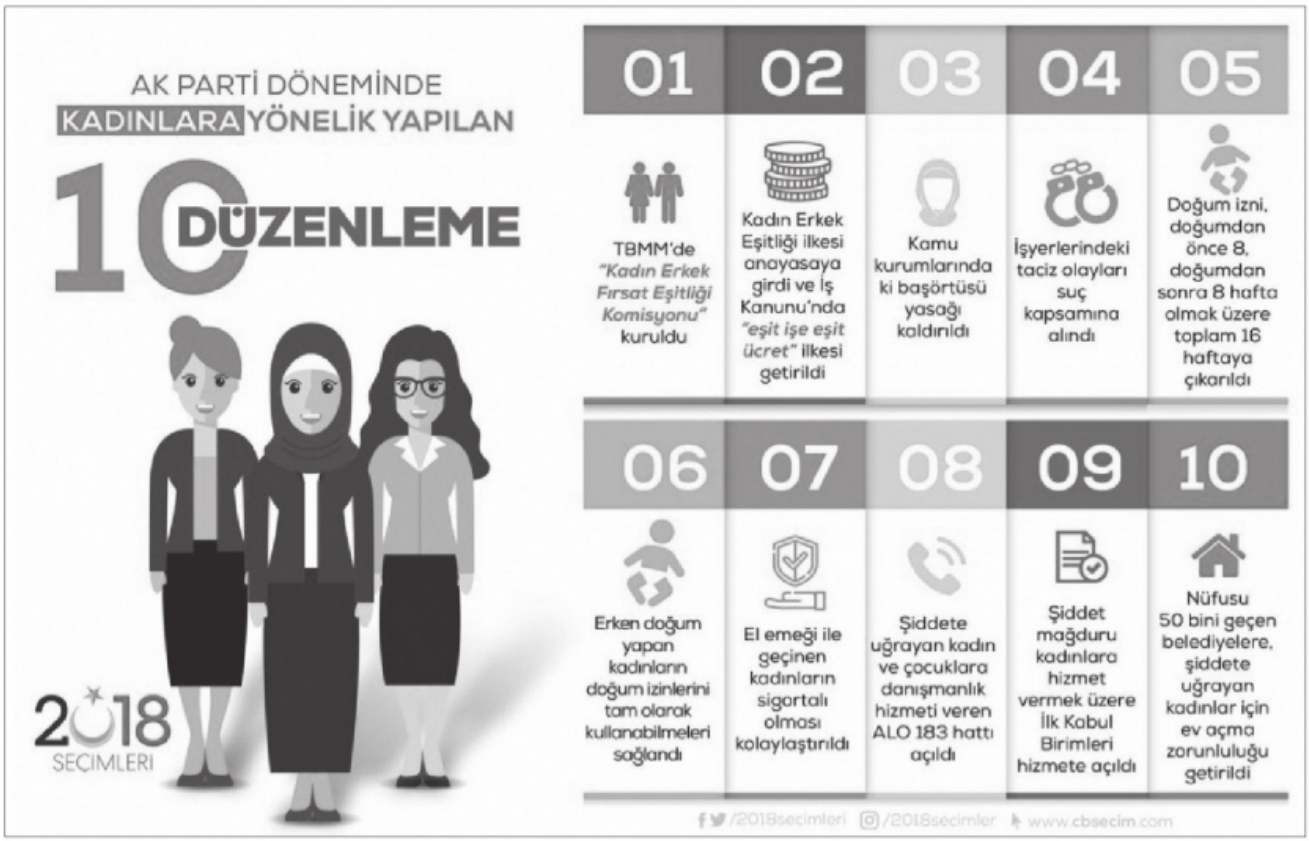

8.qxp_Layout 1 4.06.2018 17:16 Page 1

"ŞEHZADELER YOKLUK İÇERİSİNDE YAPTIĞI HİZMETLERLE 4 YILDA GÖĞSÜMÜZÜ KABARTTI"

Şehzadeler Belediyesi'nin yeni kurulan bir belediye olmasına rağmen 4 yılda büyük hizmetlere imza attığını ifade eden AK Parti Manisa Milletvekili İsmail Bilen, "Orhan Çakmak ve ekibini tebrik ediyorum. Bu milletin değerleri ile alay etmeden, onlara hakaret etmeden sanat icra edilebileceğini hem bizlere hem de meslektaşlarına burada göstermiş oluyor. Belediye Başkanımız Ömer Faruk Çelik'e de çok teşekkür ediyorum. Kendisi ile uzun yıllara dayanan hukukumuz var. Kendisini ben de çok seviyorum. Eminin, siz de çok seviyorsunuz ki, şehrinizi emanet ettiniz. Bugün yaptığı etkinliklere, kurduğu sofralara katıldım. Allah ondan razı olsun. Yokluklar içerisinde 4 yıl boyunca, göğsümüzü kabartacak hizmetlerin altına ismini yazdı. Kendisini ve ekibini tebrik ediyorum. 24 Haziran'da bir seçim olacak. Milletin ve devletin bekası için sandık başına geçeceğiz. Sizlerin teveccühüne, sizlerin desteğine ihtiyacımız olacak. Cumhuriyet tarihinde, Manisa'ya ve Türkiye'ye yapılanları bir kenara yazın ve toplayın. Bir de bizim AK Parti olarak 16 yılda yaptıklarımızı yazın ve toplayın. Türkiye'ye kazandırdıklarımız en az 2 katı değilse bize oy vermeyin diyorum. Bizimle rekabet içeresinde olanların iddialarına bir bakın, bir de Sayın Cumhurbaşkanımızın sizlere hedef olarak gösterdiklerine bakın. 'Dünya'nın en büyük 10 ekonomisi içerisine, 2023'te Türkiye'ye taşıyacağız' diyor. Bu vaadi başkasından duydunuz mu? Savunma sanayimizi dışa bağımlılıktan kurtardı. Barajlarla, göletlerle, hızlı trenlerle, uçaklarla bu memleketi muasır medeniyetlerin üzerine taşıyacağız, diyor. Birileri de gelirsek, havaalanını kapatacağız, Kanal İstanbul'dan vazgeçeceğiz, TRT'yi satacağız, diyor. Bunlarla bizi mukayese ettiğinizde, sizin hassasiyetinizi paylaşan, sizin değerlerinize hürmetli olan bir ekip ve o ekibin de bir genel başkanı hepimizin Cumhurbaşkanı var. 24 Haziran'da bizleri yalnız bırakmayın. Bugüne kadar bizleri yalnız bırakmadığınıza şahit olduk. Bu seçim sadece bizim seçimimiz değil. Mazlum milletlerin, bize umut bağlayan ümmetlerin de seçimi olacak. Onları da gözü Türkiye'de" dedi.

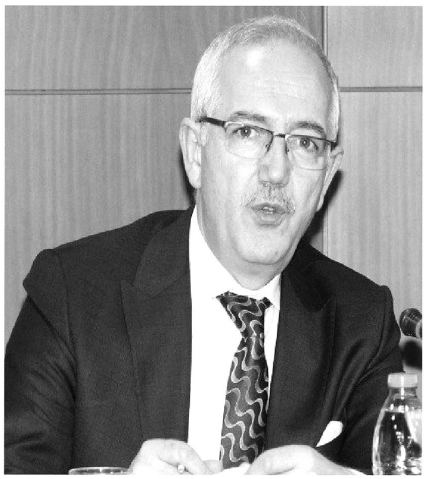

MHP'li Nurullah Savaş'a en büyük destek eşinden

MHP'nin Manisa Milletvekili adaylarından Eczacı Nurullah Svaş'ın kendi gibi Eczacı olan eşi Ayşin Savaş, eşine seçim çalışmaları kapsamında her türlü desteği sağlıyor. Seçmenlerle bire bir görüşen Savaş, kapı kapı dolaşıp eşine destek istiyor

24 Haziran Cumhurbaşkanlığı ve Milletvekilliği seçimleri için artık geri sayım başladı. Siyasetin hareketlendiği şu günlerde Adaylar sahada var güçleri ile çalışıyor. MHP Manisa Milletvekili Adayı Nurullah Savaş da her gün diğer milletvekili adayları gibi Manisa'nın bir veya iki ilçesinde vatandaşlarla kucaklaşıyor. Ancak bir farkla. Savaş'ın yanında tüm programlarda ve çalışmalarda bir isim dikkat çekiyor. O da Eczacılık mesleğini yapan eşi Ayçin Savaş.

Kadının her alanda aktif olması gerektiğini ifaden eden MHP Manisa Milletvekili Adayı Nurullah Savaş, "Eşim Ayçin Hanım ile meslektaşız. Hayatımın her döneminde onun büyük desteğini hissettim. Özel Hayatımda olduğu gibi siyasi hayatımda da en büyük destekçim eşim. Belediye Başkanlığı dönemimde de hep destek olan Ayçin Hanım 24 Haziran Seçim çalışmalarımda hep yanımda. O da kapı kapı dolaşıyor. Bana partimize destek oluyor. Mutlaka eskilerin dediği gibi her başarılı erkeğin arkasında bir kadın vardır. Ayçin Hanım'dan Allah razı olsun" dedi.

Nurullah Savaş'ın her zaman yoğun çalıştığını söyleyen Ayçin Savaş, "Kendim Selendi'de Eczacılık ile uğraşıyorum. Uzun yıllardır bu işin içindeyim. Hem çalışma hayatı hemde ev hayatı yoğunluk getiriyor. Ancak biz bunu karşılıklı sevgi ve saygıyla eğlenceli hale getirdik. Eşim Nurullah çok sıcak kanlı, gülen yüzlü, ülkesine milletine hizmet etmeyi seven bir kişi. Selendi'de yaptığı hizmetleri artık Manisa'nın tamamına yaymak istiyor. Bizde ona her zaman olduğu gibi destek oluyoruz. Çıktığı bu yol inşallah ülkemiz, ailemiz ve kendisi için hayırlı olur." dedi. ■ **AZİZE MERAL**

9 .qxp_Layout 1 4.06.2018 16:53 Page 1

Güçlü Meclis, Güçlü Hükümet, Güçlü Türkiye

Çok partili hayata geçilmesinden bu yana Türkiye'nin darbeler ve egemen güçlerin yerli işbirlikçileriyle sahnelediği siyasi mühendisliklerle ciddi travmalara maruz kaldığına dikkat çeken AK Parti MKYK Üyesi, Manisa Milletvekili ve Milletvekili Adayı Murat Baybatur, "24 Haziran'da yüce Allah'ın izni, aziz milletimizin desteğiyle vesayet sistemi tamamen tasfiye edilecek. Güçlü meclis ve güçlü hükümetle devletin gerçek sahibinin millet olacağı güçlü bir Türkiye'ye uyanacağız" dedi.

Turgutlu'ya çıkarma yapan AK Parti MKYK Üyesi, Manisa Milletvekili ve Milletvekili Adayı Murat Baybatur, yoğun geçen programında moral depoladı. İlk olarak AK Parti İlçe Teşkilatı'nı ziyaret eden Baybatur, ardından Koşu Kırı Çarşısı'nda esnaf ve vatandaşlarla bir araya geldi. Çarşı ziyaretinde yakın ilgi ve sevgi gören Baybatur, eski esnaflarından Fırıncı İsmail Çamlıyol ve İlim Yayma Cemiyeti'ne de birer ziyaret gerçekleştirdi. AK Parti Turgutlu ilçesi Turan Mahalle Başkanlığı tarafından düzenlenen iftar programına katılan Baybatur, iftar sonrası İbramcı Parkı Tarihi Camlı Kahve'de vatandaşlara seslendi. 24 Haziran sonrası oluşacak güçlü hükümet sistemiyle bugüne kadar yapılmış yatırım ve hizmetlerin en az 2-3 katının; hızlı karar alan, hızlı icraat ve reform yapan, etkin yönetim modeliyle ülkeye kazandırılacağını vurgulayan Baybatur, "Bürokrasi azalacak, büyüme hızlanacak. 2023 ve ötesine uzanan hedeflerimiz ivme kazanacak. Hızlı ve etkili yönetim; ekonomik büyüme, refah ve kalkınmanın garantisi olacak" dedi. Türkiye'de çok partili sisteme geçilmesinin ardından demokrasinin 27 Mayıs, 12 Mart ve 12 Eylül darbeleriyle sık sık kesintiye uğratıldığını anımsatan Baybatur, mevcut parlamenter hükümet etme sistemini tıkayan, sekteye uğratan, anti demokratik uygulamalara açık zeminin yeni hükümet sistemiyle ortadan kalkacağını söyledi. MİT'e operasyondan 27 Nisan e-muhtırasına, 17-25 Aralık hukuk darbesinden 15 Temmuz'daki hain kalkışmaya kadar darbeler ve egemen güçlerin yerli işbirlikçileriyle sahnelediği siyasi mühendisliklerle Türkiye'nin ciddi travmalara maruz kaldığını ifade eden Baybatur, "AK Parti olarak MHP ve BBP ile beraber Cumhur İttifakı'nın oluşturacağı sinerji ve bereketle inşallah hem Turgutlu'da, hem Manisa genelinde, hem Türkiye'nin tamamında sandıkları patlatacağız. 24 Haziran'da yüce Allah'ın izni, aziz milletimizin desteğiyle anti demokratik uygulamalara açık zemini ortadan kaldırarak vesayet sistemini tamamen tasfiye edeceğiz. Güçlü meclis ve güçlü hükümetle devletin gerçek sahibinin millet olacağı güçlü bir Türkiye'ye uyanacağız" dedi. Turgutlu ziyaretinin son durağında Anavatan Partisi eski İlçe Başkanları Hasan Adıgüzel, Necdet Süzmeçelik ve Doğru Yol Partisi eski İlçe Başkanı Mehmet Dağdelen ile bir araya gelen Baybatur, eski başkanlardan AK Parti'ye ve Cumhurbaşkanı Recep Tayyip Erdoğan'a destek sözü aldı. Murat Baybatur'a, AK Parti Turgutlu İlçe Başkanı Kazım Dilek, Kadın Kolları Başkanı Sibel Nevin Baş, Gençlik Kolları Başkanı İbrahim Kayser, 22.Dönem AK Parti Manisa Milletvekili Süleyman Turgut ve partililerde eşlik etti.

Engelli Yolundaki Engele Cezai İşlem

Manisa Büyükşehir Belediyesi, görme engelli vatandaşlar için kaldırımlara yapılan rehber yolunu işgal eden işletmeye cezai işlem uygulandı. Manisa Büyükşehir Belediyesi Zabıta Dairesi Başkanı Aydoğan İra, engelli vatandaşların toplumsal hayatta rahatlıkla hareket edebilme imkanı bulabilmeleri için bu yollara ihtiyaç duyduğuna dikkat çekerek, vatandaşlara ve işletmelere duyarlılık çağrısı yaptı.

Manisa Büyükşehir Belediyesi, görme engelli Selami Pazar'ın mağduriyetini gidererek, diğer engelli vatandaşların da mağduriyet yaşamasını engelledi. Görme engelli vatandaş Selami Pazar, geçtiğimiz günlerde evine giderken, bir işletmenin rehber yolu üzerine masa sandalye atması üzerine yolu kapanmış, masalara çarpması sonucu da müşteriler ile üzücü diyaloglar yaşamıştı. Bu sorunu dile getiren Selami Pazar'ın sesini duyan Manisa Büyükşehir Belediyesi gerekli müdahaleyi yaparak rehber yolunu işgal etmesinden dolayı işletmeye cezai işlem uyguladı, uyarılarda bulundu.

ZABITA DAİRE BAŞKANI İRA, DERNEĞİ ZİYARET ETTİ

Manisa Büyükşehir Belediyesi Zabıta Daire Başkanı Aydoğan İra, yaşanan olumsuzluk üzerine Türkiye Şehit ve Gazi Aileleri Koruma ve Kalkındırma Derneği Başkanı Adnan Kaya ve dernek üyesi Selami Pazar'ı ziyaret etti. Selami Pazarbaşından geçen üzücü olayın ardından Manisa Büyükşehir Belediyesi'nin yanlarında olmasından dolayı teşekkürlerini ileterek, "Daire Başkanımız Aydoğan İra da buraya gelerek bize ziyarette bulundu. Bu bana ve bize verdiği değeri gösterir. Kendilerine ziyaretlerinden dolayı teşekkür ediyorum" dedi. Dernek Başkanı Adnan Kaya ise, "Manisa'da bulunan engellilere karşı esnaflarımızın vatandaşlarımızın duyarlı olması gerekiyor. Arkadaşımız evine giderken işletmenin rehber yoluna atmış olduğu masa ve sandalyelere çarpmıştır. Müşteriler ile karşılıklı diyaloglar yaşanmıştır. Rehber yolunun üzerinde masa ve sandalye olmaması lazım. Bu konuyu belediyemize aktardık. Zabıta Daire Başkanı Aydoğan İra bize telefonla dönerek gerekli işlemin yapılacağını söyledi. Sadece gazimiz olarak değil, Manisa'daki görme engelli arkadaşlarımız bile Manisa Büyükşehir Belediyemize teşekkürlerimizi iletmemizi istedi. Biz de buradan teşekkürlerimizi sunuyoruz. Engelli vatandaşlarımızın çektiklerini anlamak için gözlerinizi bir bağlayın bakalım ne kadar dayanabileceksiniz. Zabıta Daire Başkanımıza da ziyaretlerinden dolayı teşekkürlerimizi sunuyoruz" diye konuştu.

"DENETİMLERİMİZ SÜRÜYOR"

Manisa Büyükşehir Belediyesi Zabıta Daire Başkanı Aydoğan İra da yaşanan olumsuzluğun ardından yaptığı ziyarette, "Olayı dün haber aldım. Hafta sonları da çalıştığımız için bizim için fark etmiyor. Dernek Başkanımıza hemen ulaştık. İşletmeye de gerekli cezai işlemi uyguladık. Olayı araştırdığımızda işletmeden ziyade müşterilerle ilgili sıkıntı olduğunu gördük ancak işletmenin de kendi işletmesine sahip çıkması gerek. Bütün Manisa esnafına seslenmek istiyorum. Görme engelliler için yaptığımız rehber yolların kesinlikle kapatılmaması gerekiyor. Kapattıkları takdirde her seferinde bizleri karşılarında bulacaklardır. Manisa Büyükşehir Belediye Başkanı Cengiz Ergün'ün talimatları doğrultusunda denetimlerimiz sürüyor. İşletmeci de gerekli cezai işlemi gördü, inşallah tekrar böyle bir sorun yaşanmaz. Başkanımıza da her seferinde yanlarında olduğumuzu ifade ediyoruz. Kendilerini ziyaret ettik, sohbet etme fırsatı bulduk" dedi. ■ **BÜYÜKŞEHİR BASIN**

MCBÜ Öğrencilerinden "İşitme Engelli Bireylere Sağlıklı Yaşam Eğitimi"

MCBÜ Sağlık Bilimleri Fakültesi Hemşirelik Bölümü Toplumsal Cinsiyet Eşitliği dersi kapsamında; Doç. Dr. Emre Yanıkkerem, Arş. Gör. Nicole Esmeray ve Öğr. Gör. Özge Göbel'in danışmanlığında gerçekleştirilen "İşitme Engelli Bireylere Sağlıklı Yaşam Eğitimi" konulu proje, Manisa Sağır Dilsizleri Koruma Kalkındırma Eğitim Kültür Gençlik Spor Derneği'nde hayata geçirildi.

Sağlıklı yaşam eğitimi, MCBÜ Hemşirelik bölümü öğrencilerinden Zeliha Altındağ, Meltem Çimen, Sena Küpeli, Pelin Yaran ve Mehmet Ali Yener tarafından işaret dili kullanılarak verildi. İşitme engelli bireylerin boy ve kiloları ölçülerek beden kitle indeksleri hesaplandı.

Proje danışmanı Doç. Dr. Emre Yanıkkerem obezitenin tüm dünyada her geçen gün arttığını belirterek, "Öğrencilerimizin aldıkları dersleri sahada uygulamasından mutluluk duyuyorum. Üniversitemiz engelli bireylere son derece duyarlıdır ve öğrenci eğitiminde bu konuda farkındalık oluşturulmaktadır" dedi. Yanıkkerem; engelli bireylerin toplumla entegrasyonunda, aradaki tüm engellerin aşılabileceğini ve bu konudaki çalışmaların devamlılığının gerekli olduğunu vurguladı.

■ **MCBÜ BASIN**

10.qxp_Layout 1 4.06.2018 19:08 Page 1

Hür Işık
MANİSA'NIN GÜÇLÜ SESİ
www.hurisikgazetesi.com 50 Kuruş

Saadet'in oyları CHP'ye yarayacak

Millet İttifakı'nda Saadet Partisi'ne verilen oylar, CHP'nin milletvekili sayısını artıracak. Saadet Partisi eski Genel Sekreteri Suat Pamukçu, en fazla yararı CHP'nin sağlayacağını belirttiği Millet İttifakı'nın Saadet için 'tuzak' olduğunu ifade ederek, oy oranları üzerinden formül çıkardı ve SP'ni oylarının CHP'ye kazandıracağını ortaya koydu.

Saadet Partisi eski Genel Sekreteri Suat Pamukçu, en fazla yararı CHP'nin sağlayacağını belirttiği Millet İttifakı'nın Saadet'e 'tuzak' getirdiğini söyleyerek SP'li seçmenlere "vebale ortak olmayın" çağrısında bulundu.

Suat Pamukçu, yaptığı analizde Millet İttifakı ortağı SP'ye ve seçmenine uyarılarda bulundu. Sistemden en fazla yarar sağlayan Millet İttifakı (CHP, İP, SP) yani büyük ortak CHP olmaktadır" diyen Pamukçu, "CHP'nin daha fazla yarar sağlamasına neden olan D'hont sistemidir" şeklinde konuştu.

Pamukçu, şu örneği verdi:

"10 milletvekili çıkaran bir ilimizde oylar aşağıdaki gibi dağılmış olsun. AKP % 42, MHP %6, CHP % 30, İP % 8, SP % 2, HDP % 12.

AK PARTİ'DEN ALDIĞI OYLAR CHP'YE KAZANDIRIYOR

Yeni seçim sistemi ile bu ilde milletvekillerinin 5'ini Cumhur İttifakı, 4'ünü Millet İttifakı ve 1'ini HDP kazanıyor. İttifak milletvekillerinin tamamını AKP ve CHP kazanıyor. Aynı ilde SP' nin oyunu % 7 hatta % 8'e çıkardığını varsayalım. Bu durumda sayılar Cumhur İttifakı ile Millet İttifakı arasında yer değiştiriyor; CHP 5, AK Parti 4 milletvekili kazanıyor.

Yani Saadet Partisi'nin AK Parti'den geri aldığı oylar CHP'ye 1 milletvekili kazandırıyor. Saadet Partisi'nin ülke barajı olmadığı için bu partiye verilen oylar sadece ittifakın büyük ortağı CHP'ye yarıyor. CHP bu sayede en az 20-30 milletvekili fazla çıkaracak. Örnek ilde SP' nin milletvekili çıkarması için oy oranının en az % 10 olması gerekir.

VEBALDEN UZAK DURUN…

Milletvekili sayısı 10-12 'den az olan illerde SP' ye oy vermenin aslında CHP'ye verildiğini görmek ve SP seçmeninin uyanık olması bu vebalden ve tuzaktan uzak kalması gerekir. Bir tane dahi milletvekili çıkaramadığın bir yerde ideolojisi malum CHP'ye destek olmak ağır manevi vebaldir.

Saadet Partisi seçmenleri verdikleri oyun CHP ' ye yaradığını nasıl hazmedecek? Milli Görüş liderinin ''Bir tarafta Saadet Partisi öbür tarafta diğerleri '' diyen sesine kim kulak verecek?"

"İlçelerimizin marka değerlerini yükselteceğiz"

Ak Parti Manisa Milletvekili adayı Mehmet Sencer Türkmen Salihli'de esnaf ziyaretlerinde bulundu partililer ve vatandaşlar ile ile biraraya geldi. Belde sakinlerine kendini tanıtan Eczacı Mehmet Sencer Türkmen ,"Alaşehir ve Salihli'nin marka değerini yükselterek, üreticimize , esnafımıza destek olmak birinci önceliğimiz olacaktır"dedi.

24 Haziran'da yapılacak olan Cumhurbaşkanı ve 27.Dönem Milletvekili seçimleri öncesi Salihli'ye gelen Ak Parti Manisa Milletvekili adayı Mehmet Sencer Türkmen, Ak Pati İlçe Yürütme ve Yönetim Kurulu tarafından hazırlanan program kapsamında,Salihli'ye bağlı ve yasa gereği Mahalleye dönüştürülen Yılmaz ve Durasıllı Beldelerinde esnaf ziyaretlerinde bulundu.Partililer ve belde sakinleyle bira araya geldi.

Ak Parti İlçe Başkanı Selçuk Dinç,Ak Parti İlçe Seçim Koordinasyonu Merkezi Başkanı Mehmet Altıntaş, İlçe Yönetim Kurulu Üyeleri ,İlçe Gençlik Kolları Başkanı Fethi Söğüt ve Gençlik Kolları Yönetim Kurulu üyelerininde katıldığı programda Ak Parti Manisa Milletvekili adayı Mehmet Sencer Türkmen'e belde sakinleri ve esnaflar yoğun ilgi gösterdi.

Belde sakinlerine kendini tanıtan Eczacı Mehmet Sencer Türkmen; "Subaşı'lı ve Ilgınköy'lü bir ailenin evladı olarak yıllardır Alaşehirlilere eczacı olarak hizmet vermekteyim. Üniversite yıllarımda ve meslek hayatımda bir çok derneğin ve sivil toplum kuruluşunun içinde yer aldım, başkanlıklar yaptım. Ülkemi, eczacılık alanında uluslararası seviyede temsil etme onurunu yaşadım. İlçe başkanlığı yapmış bir babanın oğlu olarak gençlik kollarının, teşkilatın tozunu yutarak büyüdüm. 2013 yılından beri AK Teşkilat içinde Ekonomi İşleri, Tanıtım Medya ve Seçim İşleri Başkanlığı görevlerimi yerine getirdim. Bir yandan iş hayatında ilerlerken, diğer yandan da Celal Bayar Üniversitesi Tıp Fakültesi'nde Farmakoloji yani ilaç bilimi dalında yüksek lisans ve İlahiyat Ön Lisans programlarına devam ettim. Manisa binlerce yıllık tarihiyle, her dönemde isminden söz ettirmiş bir medeniyetler beşiğidir. Alaşehir ve Salihli ise bu coğrafyanın en değerli parçalarından biridir. Üzümüyle, kirazıyla, zeytiniyle, salamura yaprağıyla, ekmeğiyle, pekmeziyle tanınan Alaşehir ve Salihli'nin marka değerini yükselterek, üreticimize , esnafımıza destek olmak birinci önceliğimizdir. Devlet imkanlarının bölgemizde daha fazla, daha etkin ve direkt olarak sizlerin bütçesine katkı sağlayacak şekilde kullanılmasını sağlamak partimizin, teşkilatlarımızın, belediyelerimizin ve vekillerimizin görevidir"dedi.

■ **Süleyman Arasan**

Kefeni de mezarı da sarı lacivert

Manisa'nın Sarıgöl ilçesinde geçen sene 51 yaşındayken geçirdiği kalp krizi sonucu vefat eden ve vasiyeti üzerine sarı lacivert kefenle defnedilen Mehmet Çoban'ın mezarı da sarı lacivert renklere boyandı.

ÖLÜMÜNDEN 10 YIL ÖNCE YAPTIRDIĞI FENERBAHÇE LOGOLU MEZAR TAŞI KABRİNE YERLEŞTİRİLDİ

Fenerbahçe'nin 16 Şubat 2017 tarihinde Avrupa Kupası maçında deplasmanda Krasnador'a 1-0 yenildiği maçta kalp krizi geçiren ve vefat eden fanatik Fenerbahçe taraftarının vasiyeti eşi tarafından bir yıl sonra yerine getirildi. Bir Fenerbahçe maçında geçirdiği kalp krizi sonucu 17 Şubat 2017 tarihinde vefat eden eşinin vasiyetini yerine getiren Aynur Çoban (50), eşinin çok sevdiği Fenerbahçe logolu ve sarı-lacivert renklerde mezarını yaptırarak çocukları ve arkadaşları ile yeni mezara giderek Fatiha okudu.

MEZAR TAŞINI 10 YIL ÖNCE YAPTIRDI

Eşinin ölümünden 10 yıl önce Fenerbahçe logolu mezar taşı yaptırdığını ve ölüm tarihini boş bıraktırdığını kaydeden Aynur Çoban, "Eşim çok sevdiği Fenerbahçe maçı sırasında 17 Şubat 2017 günü vefat etti. Öleceğini bilircesine Fenerbahçe logolu mezar taşını 10 yıl öncesi yaptırmıştı. Kefenini aldı, sarı-lacivert boyadı kefenini de çerçeveleterek duvara astı. 'Ölürsem bununla beni gömün' diyerek vasiyet etti. Vasiyetine göre gömüldü. Beyaz kefenin üzerine kendi boyadığı kefeni de geçirerek defnettik. Şimdi de çok sevdiği Fenerbahçe logolu ve sarı-lacivert renkli mermerden mezarını yaptırdım. Ruhu şad olsun. Tek dileğim var. Yeni yaptırdığımız evi de sarı-lacivert boyatmak istiyordu bunu da ben yapacağım" dedi.

MEZARINA TÜRK VE FENERBAHÇE BAYRAĞI DA DİKİLECEK

Arkadaşı Ali Eroğlu ise "Arkadaşım, Fenerbahçe maçını seyrederken aramızdan ayrıldı. Mezar taşını yaptırmıştı. Bir de Türk bayrağını ve Fenerbahçe bayrağını da dikeceğiz. Ruhu şad olsun" diye konuştu.

Koyu Fenerbahçe taraftarı olan merhum Mehmet Çoban'ın arkadaşı Halis Aslan da şunları söyledi:

"Mehmet, 'Benim iki sevdam var, biri Fenerbahçe, diğeri Atatürk' derdi. Biz de son isteğini yerine getirdiğimiz için mutluyuz."

Merhum Mehmet Çoban'ın eşi Aynur, kızı Canan Tuğçe, oğlu Atacan ve arkadaşları mezar başında Fatiha okuyarak Çoban'ın son arzusunu yerine getirmenin mutluluğunu yaşadıklarını belirtti. Çoban'ın mezar taşında yazan 'Fenerbahçeli doğdu, Fenerbahçeli öldü' yazısı ise dikkat çekti. ■ İHA

11.qxp_Layout 1 4.06.2018 18:00 Page 1

Battı çıktılı kavşak haftaya açılıyor

Turgutlu Belediye Başkanı Turgay Şirin, Türkiye'nin en uzun batt-çıktı kavşak projesinde son çalışmaları inceledi. Turgutlu Kaymakamı Uğur Turan ile birlikte çalışmalar hakkında bilgi alan Başkan Şirin, Turgutlu'ya bayram hediyesi gibi müjde verdi. Kavşağın haftaya pazartesi açılacağını belirten Belediye Başkanı Turgay Şirin "Son aşamalara geldik, bir aksilik çıkmazsa Pazartesi günü kavşağın bir kısmını trafiğe açıyoruz. Turgutlumuza hayırlı, uğurlu olsun" dedi.

Bin 650 metre uzunluğu ile Türkiye'nin en uzun battı-çıktısı olma özelliğine sahip olacak Turgutlu Kavşak Projesi'nde sona gelindi. Turgutlu Belediye Başkanı Turgay Şirin de Kaymakam Uğur Turan ile birlikte kavşak projesindeki son çalışmaları yerinde inceleyerek bilgi aldı. Başkan Şirin'e Manisa Büyükşehir Belediyesi Turgutlu Koordinasyon Şube Müdürü Kemal İskifoğlu, Fen İşleri Müdürü Yasemin Özay Sungur eşlik etti. Turgutlu halkına müjdeyi veren Başkan Şirin, "Bir aksilik çıkmaz ise 11 Haziran Pazartesi günü kavşağımızı alt kısmını trafiğe açıyoruz. Bugün de Kaymakamımız Uğur Turan ve Koordinatörümüz Kemal İskifoğlu ile birlikte son çalışmaları yerinde inceledik. Şuanda asfaltlama çalışmalarında sona gelindi. Artık son rötuşlar yapılıyor. Birkaç güne bu çalışmalar da tamamlanır. Firma yetkilisi arkadaşlar çalışmalarını planlananda da önde sürdürüyorlar. Bizim için önemli olan yoğunlaşan trafiğin bir an önce rahatlaması. Yan yolların da tamamlanmasıyla birlikte projenin tamamı Kurban Bayramı'na kadar bitirilecek. Ankara hattının trafiğe açılmasının akabinde yan yollarda çalışmalar başlayacak. Bu yan yollardaki çalışmalarda ötürü Selvilitepe Mahallesi'ne güvenlik açısından araç geçişini veremeyeceğiz. Ama vatandaşlarımızın güvenli bir şekilde karşıdan karşıya geçmesi için bir nokta açıp geçişi sağlayacağız. Çalışmaları geldik gördük ve gördüklerimizden de mutlu olduk. Turgutlu'muza hayırlı olsun. Bu anlamda bu dev projenin Turgutlumuz'a kazandırılması noktasındaki desteklerinden dolayı Manisa Büyükşehir Belediye Başkanımız Sayın Cengiz Ergün ve ekibine teşekkür ediyorum" dedi.

"SON DERECE GÜZEL BİR PROJE"

Turgutlu Kaymakamı Uğur Turan ise "Bugün değerli Başkanım ile birlikte bu güzel projeyi yerinde inceledik. Allah kaza bela vermesin. Son derece güzel bir çalışma yapılmış. Bu zamana kadar sağlıklı bir şekilde proje ilerledi bundan sonra da inşallah ilerleyerek bitirilecek. Bayramdan önce trafiğe açılacak olmasının mutluluğunu yaşıyoruz. Emeği geçen herkese teşekkür ediyor, hayırlı uğurlu olmasını temenni ediyorum" şeklinde konuştu. ■ **TURGUTLU BLD BASIN**

CHP, BARBAROS'TA DERT DİNLEDİ

Barbaros Mahallesi'nde iftar organizasyonunda mahalle sakini ile bir araya gelen Cumhuriyet Halk Partisi Yunusemre İlçe Örgütü, iftarın ardından vatandaşların sorunlarını dinledi.

İftar öncesi vatandaşlarla tek tek selamlaşan İlçe Başkanı Serdar Bozyaka, Ramazan Ayı'nın birlik, beraberlik ve dayanışma ayı olduğunu belirterek konuşmasında şu ifadelere yer verdi: "Barbaros mahallemiz yıllardan süregelen sıkıntıları çözülemeyen, siyasetçilerin seçimlerde gelerek verdikleri sözleri unuttuğu, acil çözülmesi gereken sorunları bulunan bir mahallemizdir. Barbarosu yukarıdan tren yolu, aşağıdan kanal çevrelemiş ve adeta yarı açık bir ceza evini andıran görüntüsü devam etmektedir. Görev süremiz boyunca defalarca yetkililerden mahallemizde yaşayan çoluk çocuk herkesin can güvenliğini tehlikeye atan demir yolunun kaldırılmasını istedik, hiç değilse geçici çözüm olarak bir üst geçit yapılmasını talep ettik. Ancak ne belediyeler ne de hükümet tarafından Barbaros'a diğer problemlerinde olduğu gibi hiçbir girişimde bulunulmadı. Barbaros Mahallesi'nin insanları, bu kentin birinci sınıf insanlarıdır. Böylesine ikinci sınıf bir muameleyi hak etmemektedirler. Allah'ın izniyle 24 Haziran'dan sonra Muharrem İnce'nin Cumhurbaşkanlığı'nda bu problemlerin çözülmesi noktasında takipçi olacağımızı buradan belirtmek istiyorum. Ramazan bize dayanışmayı, paylaşmayı ve hoşgörüyü işaret ediyor. 11 ayın sultanı ramazan inşallah Türkiye'ye huzuru, barışı ve kardeşliği getirecek, bu dayanışma ruhumuzun kalıcı olmasını sağlayacak. Birbirimize karşı kötü sözler değil sevgi dilini kullanmamıza vesile olacak. Yüce dinimiz bize helal kazanıp helal yemeyi emrettiği gibi helal lokmalarımızı paylaşmayı da emrediyor. Bu sofra alın teriyle kazanılmış, içine haram karışmamış lokmalarımızdan oluşuyor. Bu sofrada bizlerle birlikte dua edip, birlikte iftar açtığımız için tüm Barbaroslulara teşekkür ediyor, daha da güzel İftarlar yaşayacağımızı umut ediyorum. Tüm vatandaşlarımıza hayırlı Ramazanlar diliyor, Ramazan Ayı'nın sonunda ülkemize huzur gelmesini umut ediyorum."**HABER MERKEZİ**

Zekayi ŞAHİN

izcizekayi99@hotmail.com

"Gökkuşağı"

ÇEVRE KAHRAMANI TARZAN'IM!

www.hurisikgazetesi.com

Ölümünün 55. Yıldönümünde dünyaca meşhur çevrecimiz, Spil'in ve ormanların koruyucusu, tabiatın gönüllü bekçisi, Manisa'mızın eşsiz kahramanı can yürek "Manisa Tarzanı Ahmed Bedevi"yi rahmet ve minnet ile anıyoruz.

5 Haziran Dünya Çevre Günü'nde, hafızalardan asla silinmeyecek olan bu büyük insanı aşağıdaki dizelerle yâd etmek istiyorum. Mekânın Cennet-i Aşla olsun Tarzan'ım! Nur içinde yat!..

ÇEVRE KAHRAMANI TARZAN'IM!

*Dünya Çevre Günü'nde Manisa Tarzanı Ahmed Bedevi anısına ithafen...

En büyük ağaç önderisin,
Yeşil ormanın rehberisin,
Manisa'nın bir şaheserisin,
Can Spil'den Gediz'e Tarzan'ım!

İnlerken ağaçlar koşarsın,
"Evladım!" diyerek coşarsın,
Nice zor yolları aşarsın,
Çevre kahramanı Tarzan'ım!

Aşk dolu çevreci sözlerin,
Spil'den bakan kara gözlerin,
Merhamet yüklüdür özlerin,
Yeşilin bekçisi Tarzan'ım!

Dağ, taş orman demez gezerdin,
Başı belada mı? Sezerdin,
Buna izin vermez ezerdin,
Tabiatın gözü Tarzan'ım!

Fide, fidan, orman, su işin,
Dua eder, dersin: "Yetişin!"
Hayret uyandırır gelişin,
Spil'in mihmandarı Tarzan'ım!

Seyir tepesinde heybetin,
Takdire şayan dirayetin,
Cennet'e çevirmek gayretin,
Doğanın güneşi Tarzan'ım!

Sabah, akşam hep çalışırsın,
Dağa ne güzel yakışırsın,
Tüm canlılarla bakışırsın,
Çevrenin dervişi Tarzan'ım!

Ruhunla temaşa edersin,
Teftişe özlemle gidersin,
Efsane adınla yetersin,
Unutulmaz yürek Tarzan'ım!

Kocaiskan'a Düğün Salonu Geliyor

Manisa Büyükşehir Belediyesi Fen İşleri Dairesi Başkanlığı tarafından Kırkağaç'ın Kocaiskan Mahallesi'nin eksiği olan düğün salonu ve çok amaçlı salonun yapımına başlandı.

Manisa Büyükşehir Belediyesi, ilçelerin eksiklerini tek tek belirleyerek yaptığı program kapsamında yatırımları hayata geçirmeye devam ediyor. Yapılan çalışmalar kapsamında da Kırkağaç Kocaiskan Mahallesi'nin düğün salonu ve çok amaçlı salon eksiği belirlenerek yapımına başlandı. Manisa Büyükşehir Belediyesi Fen İşleri Dairesi Başkanlığı tarafından başlanılan çalışmanın en kısa zamanda tamamlanması hedeflenirken, tamamlanan düğün salonu vatandaşların hizmetine sunulacak. Manisa Büyükşehir Belediyesi Genel Sekreter Yardımcısı Yılmaz Gençoğlu, "Kentimizin ihtiyaçları doğrultusunda yatırımlarımızı hayata geçiriyoruz. Bu kapsamda Kırkağaç ilçesi Kocaiskan mahallesinde de yapımına başladığımız düğün salonu devam ediyor. Modern salonumuzda vatandaşlarımız hem düğünlerini yapacaklar hem de kültürel ve sosyal etkinliklerini gerçekleştirebilecekler. İlçe sakinlerimize hayırlı olsun diliyoruz" dedi. ■ **BÜYÜKŞEHİR BASIN**

12.qxp_Layout 1 4.06.2018 18:32 Page 1

Hür Işık

Minikler okuma bayramında hünerlerini sergilediler

Manisa Yunusemre Halil Yurtseven İlkokulu 1-E sınıfı öğrencileri sınıf öğretmeni Hediye Yüksel rehberliğinde okulun çok amaçlı salonunda okuma bayramı etkinliği düzenledi.

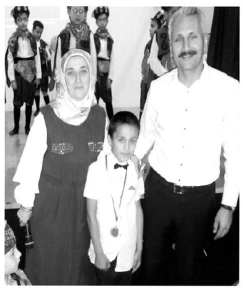

OKUMA bayramına İl Milli Eğitim Müdür Yardımcısı Fevzi Yüksel, İl Milli Eğitim Şube Müdürü Bülent Şimşek, Okul Müdürü Ayşen Oğuz, Müdür Yardımcısı Recep Avcı ve veliler katılım gösterdi.

1/E sınıfı öğrencileri maharetlerini ve hünerlerini gayet ustaca sergilediler. Öğrenciler okuma yazmayı öğrenerek, temel becerileri almış olmanın özgüveniyle yapmış oldukları etkinliklerde hem kendileri mutlu oldular, hem de onları izleyen öğretmenlerini ve velilerini duygulandırdılar.

Programda öğrencilerin tek tek çıkıp Hadis –i Şerif okumaları velilere duygulu anlar yaşattı. Programda Şiirler, ilahiler, tiyatro oyunları, slayt gösterileri, halk oyun gösterilerine yer verildi.

Okul Müdürü Ayşen Oğuz, "Bu güzel etkinliği hazırlayan 1. sınıf öğretmenimize, eksiksiz katılan velilerimize teşekkür ederim. Miniklerimizin, eğitim-öğretim hayatı boyunca beklentilerine ulaşmalarını temenni ediyorum." diye konuştu.

Programın sonunda Sınıf öğretmeni Hediye Yüksel'e katkılarında dolayı plaket takdim edildi. Öğrencilere de okuma madalyalarını İl Milli Eğitim Müdür Yardımcısı Fevzi Yüksel, Okul müdürü Ayşen Oğuz, Müdür yardımcısı Recep Avcı takdim ettiler. Program, hatıra fotoğraf çekimi ile son buldu.

■ Meral TÜRETKEN

gelin-kaynana oyunu izleyicileri kahkahaya boğdu

okunan Hadis-i Şerifler duygulu anlar yaşattı

7'den 70'e Herkesin Gözdesi

Manisa Büyükşehir Belediyesi tarafından Salihli Gümüşçayı'nda 38 bin metrekarelik alan üzerinde inşa edilen Masal Ormanı Parkı, ilçedeki çocukların olduğu kadar aile büyüklerinin de gözdesi oldu. İlçeye yeni bir renk getiren dev projede çocuklar masal kahramanları, eğlence duvarı, oyun grupları, adrenalin parkuru gibi birçok donatı alanlarında gönüllerince eğlenirken aile büyükleri de kafe, bisiklet yolu, koşu parkuru ve açık spor alanlarında keyifle zaman geçiriyor.

Rengârenk peyzaj uygulaması, masal kahramanlarının yanı sıra her yaş grubuna ait oyun grupları, eğlence duvarı ve eğitsel masallar, çeşitli etkinlik alanları, adrenalin parkuru, bisiklet yolu, koşu parkuru, açık spor alanlarıyla Manisa Büyükşehir Belediyesi'nin Salihli'ye kazandırdığı Masal Ormanı Parkı ilçe sakinlerinin yeni buluşma noktası oldu. Yaz aylarını da fırsat bilen Salihliler bu eşsiz projede çocuklarıyla birlikte keyifle zaman geçiriyorlar.

EŞSİZ BİR ALAN

İlçeye kazandırılan bu eşsiz alan nedeniyle mutluluğunu dile getiren vatandaşlar Manisa Büyükşehir Belediye Başkanı Cengiz Ergün ve Salihli Belediye Başkanı Zeki Kayda 'ya teşekkür etti. Yeşilin hâkim olduğu projede vatandaşlar sosyal alan bakımından önemli bir eksikliğin bu projeyle giderildiğini de belirtti.

■ **BÜYÜKŞEHİR BASIN**

13 .qxp_Layout 1 4.06.2018 18:26 Page 1

GÖKAY BUDAK "ÖNCE 60 TL AİDATI ÖDE"

GRANDMEDICAL Manisaspor 'da Başkan Gökay Budak delege listesi isteyen başkan adayı ilgili olarak açıklamada bulundu. "Sen aidatını ödemediğin için seni üyelikten atmadığımıza dua et Sayın Başkan adayı İlk önce 60TL olan yıllık aidatı yatır ondan sonra liste isteme hakkın olsun. "dedi.

Budak sosyal medya üzerinden yaptığı açıklamada"Manisaspor üzerinden her dönem başkanlık adaylığını açıklayan ama aday olabilmek için kulüp üyesi olması, bunun için de kulüp üyelik aidatlarının yıllık düzenli olarak yatırılması gerektiğini bilmeyen arkadaşlar. Kalkıp delege listesini istiyorlar. İlk önce 60TL olan yıllık aidatı yatır ondan sonra liste isteme hakkın olsun.

Sen aidatını ödemediğin için seni üyelikten atmadığımıza dua et Sayın Başkan adayı. Manisaspor'un şimdiye kadar atılmış ve hala aidatlarını ödemeyen üyelerini dahi geri getirmişken ve halka Manisaspor'un kapılarını açmışken Manisaspor üzerinden reklam kokan hareketlere bu saatten sonra izin vermeyiz. Üye sayısının artması da her isteyeni üye yapmamız ve atılan üyeleri geri getirmemizdir. "dedi.

ALAŞEHİR BLD.SPOR TRANSFERE BAŞLADI

Süper Amatör Küme'ye düşen Alaşehir Belediyespor Salihli Belediyespor'un Bölgesel Amatör Lig'e(BAL) çıkmasında büyük pay sahibi olan takım kaptanı Ümit Mutlu ile sözleşme imzaladı.

Alaşehir Belediyespor sözleşmesi sona eren Hüseyin Arslan ve kaleci Akın Yalçınkol ile sözleşme yeniledi. Alaşehir Belediye Başkanı Ali Uçak "Futbol Takımımız'da sezon sonunda sözleşmeleri sona eren başarılı oyuncularımız Hüseyin Arslan ve Akın Yalçınkol ile sözleşmemizi yenileyerek, dış transfer çalışmaları kapsamında ise Ümit Mutlu ile sözleşme imzaladık. Başarılı futbolcularımız Hüseyin Arslan, Akın Yalçınkol ve Ümit Mutlu'yu tebrik eder, yeni sezonda başarılar dilerim" dedi.

Salihlili judocular Türkiye'ye madalya kazandırdı

Bosna Hersek'in Bihaç kentinde yapılan Ümitler Balkan Şampiyonası'nda Salihli Belediyespor Judo Takımı sporcularından +70 kilogramda Hilal Öztürk Türkiye'ye gümüş, 40 kilogramda Ceren Kanyılmaz ise bronz madalya kazandırdı.

Ümitler Balkan Şampiyonası, Bosna Hersek'in Bihaç kentinde ev sahibi Bosna Hersek başta olmak üzere Türkiye, Makedonya, Karadağ, Sırbistan, Yunanistan, Arnavutluk, Romanya ve Bulgaristan olmak üzere 9 ülkeden 97'si kadın ve 75'i erkek olmak üzere toplam 172 sporcunun katılımı ile tamamlandı. Türkiye Şampiyonasında ve Avrupa Kupalarında derece yapan Salihli Belediyespor Judo Takımından Hilal Öztürk ve Ceren Kanyılmaz, Balkan Şampiyonası'nda ay-yıldızlı forma ile madalya mücadelesi verdi. Şampiyonada +70 kilogramda Hilal Öztürk gümüş madalya, 40 kilogramda Ceren Kanyılmaz ise bronz madalya kazandı.

Ümitler Balkan Şampiyonası'nda Türkiye'yi ay-yıldızlı forma ile gümüş ve bronz madalya kazandıran Salihlili judocular Hilal Öztürk ve Ceren Kanyılmaz'a başarılarından dolayı kutlayan Salihli Belediye Başkanı Zeki Kayda "Bizleri bu gururu yaşatan milli judolarımızı yürekten kutluyor, başarılarının devamını diliyorum" dedi. ■ İHA

ŞAMPİYON ÇIKRIKÇISPOR

2.amatör küme D Grubunda Çıkrıkçıspor şampiyonluğunu ilan etti.

2.amatör küme D Grubunda Turgutlu Esnafspor ile şampiyonluk mücadelesi veren Çıkrıkçıspor 13. hafta müsabakasında Turgutlu Esnafspor'a Irlamaz Spor Tesisleri'nde misafir oldu. Maçı 1-0 kazanan Çıkrıkçıspor bitime 1 hafta kala şampiyonluğunu ilan etti.

■ **Muharrem KAZER**

D grubunda 13.haftada oynanan maçlarda alınan toplu sonuçlar ve puan durumu ise şöyle oluştu:

14 Yıldızspor	**3 – 0H**	Avşar Bilgispor
Turgutlu Gençlikgücü	**3 – 0H**	Çıkrıkçı Gençlikspor
Urganlı Gedizspor	**3 – 0H**	Egespor
Turgutlu Esnafspor	**0 - 1**	Çıkrıkçıspor

1.	**Çıkrıkçıspor**	**13**	**12**	**1**	**0**	**64**	**6**	**58**	**37**
2.	Turgutlu Esnafspor	13	11	0	2	67	13	54	33
3.	14 Yıldızspor	13	8	1	4	47	12	35	25
4.	Turgutlu Gençlikgücü	13	7	0	6	37	37	0	21
5.	Avşar Bilgispor	13	4	0	9	18	44	-26	12
6.	Çıkrıkçı Gençlikspor *	13	2	0	11	15	110	-95	3
7.	Egespor * [ligden ihraç]	14	5	0	9	33	36	-3	0
8.	Urganlı Gedizspor * [ligden ihraç]	14	2	0	12	20	49	-29	0

14.qxp_Layout 1 4.06.2018 18:46 Page 1

AİDATI ÖDEDİ DELEGE LİSTESİNİ İSTEDİ

GRANDMEDICAL Manisaspor'da Başkan Gökay Budak 'ın "Sen aidatını ödemediğin için seni üyelikten atmadığımıza dua et Sayın Başkan adayı İlk önce 60TL olan yıllık aidatı yatır ondan sonra liste isteme hakkın olsun. "demesinin ardından başkan Adayı Yunusemre Şahin'den hamle gecikmedi. Aidatların dekontunu yayınlayan Şahin "Bizim için sorun olmaz. Her daim aidatı öderiz. İnşallah Listeyi isteme hakkımız da olmuştur ."dedi.

Başkan adayı Yunus emre Şahin Üyelik aidatlarının yatırdığını dekont ile beyan ederek"Aiadat yatırmak için kulübün sitesinde banka hesap numarası yok. Muhatap alacağımız kimse de. Bir şekilde hesap numarasını bulduk ve aidatlarımızı yatırdık. Sorun bu ise çözülmüş oldu. Şimdi lütfen delege listesini yayınla ya da bize ulaştır. "dedi.

■ MUHARREM KAZER

DENIZBANK

04.06.2018 17:42:22 G0949 9131
OFFSIDE ATM ISTANBUL

ISLEM : KARTSIZ PARA YATIRMA
KIMLIK NUMARASI : 13*********
HESAP NO : 5280-******-3**
IBAN:TR**********
HESAP ISMI : UY******T
ISIM SOYISIM : YUNUS EMRE SAHIN
TELEFON NO : 5327751653

YATIRILAN TUTAR : 250,00 TL
MASRAF TUTARI : 8,00 TL
HESABA GECEN TUTAR : 242,00 TL
TESEKKUR EDERIZ
BU BELGE MAKBUZ DEGILDIR

ISLEM TAMAMLANMA SURESI AZAMI 1 GUNDUR

DENIZBANK A.S
BUYUKDERE CAD.NO:141 34394 ESENTEPE/IST
WWW.DENIZBANK.COM
IST.TICARET SICIL MEMURLUGU 368587/316169

Büyükşehir'in Okçuları Yine 12'den Vurdu

Bireysel ve takım branşlarında elde ettiği başarılarla adını sıkça duyuran Manisa Büyükşehir Belediyespor Kulübü'nde okçuluk takımının sporcuları başarılarına bir yenisini daha ekledi. Caner Türkkan, Yankı Avcı ve Atakan Kaya'dan oluşan makaralı yay genç erkekler takımı Türkiye 3'cüsü olurken, bireysel yarışmalarda ise Caner Türkkan altın madalya kazanarak yine gururumuz oldu.

Manisa Büyükşehir Belediyespor'un sporcuları ulusal ve uluslararası turnuvalarla elde ettikleri başarılarla gururumuz olmaya devam ediyorlar. Manisa Büyükşehir Belediyespor'un başarılı okçusu Caner Türkkan geçtiğimiz günlerde Antalya'da düzenlenen yarışmalarda Gençler- Kadetler Türkiye şampiyonasında milli takıma seçilmeyi başarmıştı. Manisa Büyükşehir Belediyespor'da son olarak Caner Türkkan, Yankı Avcı ve Atakan Kaya'dan oluşan makaralı yay genç erkekler takımı Türkiye 3'cüsü olmayı başarırken, Caner Türkkan ise bireysel yarışmalarda altın madalya kazanarak yine gögsümüzü kabartmayı başardı.

KADAYIFÇILAR, "KULÜBÜMÜZÜN VE MANİSA'MIZIN ADINI BAŞARIYLA DUYURAN SPORCULARIMIZI TEBRİK EDİYORUZ"

Manisa Büyükşehir Belediyespor Yönetim Kurulu Üyesi ve Okçuluk Şube Sorumlusu Hakan Kadayıfçılar başarılı sporcuları tebrik ederek, " Manisa Büyükşehir Belediyespor'un hedefi katıldığı tüm spor branşlarında başarıyı yakalamak. Sporcumuz Caner Türkkan'ın milli takıma seçilmesiyle büyük bir sevinç yaşamıştık. Son olarak Caner Türkkan, Yankı Avcı ve Atakan Kaya'dan oluşan makaralı yay genç erkekler takımımızın Türkiye 3'cüsü olması ve Caner Türkkan'ın bireysel yarışmalarda altın madalya kazanarak Türkiye 1'incisi olması sevincimizi daha da arttırdı. Tüm spor branşlarında elde edilen başarılar bizim doğru yolda olduğumuzu gösteriyor. Kulübümüzün ve Manisa'mızın adını başarıyla duyuran sporcularımızı tebrik ediyoruz" diye konuştu. ■ BÜYÜKŞEHİR BASIN

YUNUSEMRELİ SPORCULAR TURNUVAYA DAMGA VURDU

Yunusemre Belediyesi ve Manisa Bisiklet Derneği'nin (MABİD) destekleri ile Balıkesir'in Ayvalık ilçesinde gerçekleştirilen Ultimate Cunda yarışmasına katılan sporcular başarılı dereceler elde etti.

Yunusemre Belediyesi Spor İşleri Müdürlüğü ve MABİD'in desteklediği sporcular yarışmalarda başarılı dereceler elde ediyor. Ayvalık ilçesi Cunda Adası'nda gerçekleştirilen ve 700 sporcunun katıldığı turnuvaya Yunusemre Belediyesi damgasını vurdu. Yunusemre Belediyesi'nin desteklediği sporculardan bisiklet etabı 15 kilometre dağ bisikleti yaş grubunda Nurullah Gümüş 3. oldu. 10 kilometre Dağ koşusu etabında genel sıralamada ise Kudret Arabacı 1. olarak takımını gururlandırdı. Sporcuları kutlayan Yunusemre Belediyesi Spor İşleri Müdürü Cengiz Şişmanlar, sporculara eşofman hediye etti. ■ YUNUSEMRE BLD BASIN

15 .qxp_Layout 1 4.06.2018 18:06 Page 1

DEV ADAMLAR 'FİNAL'E ÇIKIYOR

Türkiye Erkekler Basketbol 2. Ligi'nde heyecanın doruk noktaya ulaştığı final grubu maçlarında Manisa Büyükşehir Belediyespor bugün saat 14.30'da deplasmanda Final Spor ile karşı karşıya gelecek.

Hafta sonunda konuk ettiği Fethiye Belediyespor'a mağlup olarak final grubu maçlarında ikinci yenilgisini alan Manisa Büyükşehir Belediyespor'da bugün deplasmanda oynanacak olan kritik maçta tek hedef galibiyet olarak belirlendi.

CABADAK, "KESİNLİKLE KAZANMAMIZ GEREKEN BİR MAÇA ÇIKACAĞIZ"

Baş antrenör Ceyhun Cabadak yarın deplasmanda oynayacakları zorlu maç öncesinde yaptığı açıklamada, " Fethiye Belediye maçını unutarak şu anda tamamen Final Spor ile oynayacağımız maça odaklandık. Kazanmaktan başka bir düşüncemiz bulunmuyor. Aksi bir sonucu aklımızın ucundan bile geçirmiyoruz. Tek bir hedefimiz var, o da kazanmak. En yakın rakibimize karşı deplasmanda mücadele edeceğiz. Yarın ki maçı kazandığımız takdirde Türkiye Basketbol Ligine çıkma yolunda önemli bir engeli aşmış olacağız. Bu takım bu zamana kadar çok güzel işler yaptı. Final grubunda bundan sonra da güzel işlere imza atıp, Manisa Büyükşehir Belediyespor'u potada bir üst lige çıkarmak istiyoruz" diye konuştu.

TEKNİK VE TAKTİK ÇALIŞMASIYLA HAZIRLIKLARINI TAMAMLADI

Manisa Büyükşehir Belediyespor'da hazırlıklar bugün baş antrenör Ceyhun Cabadak yönetiminde maçın oynanacağı Final Okulları Spor Salonu'nda yapılan teknik, taktik çalışmasıyla tamamlandı. Yeşil beyazlı temsilcimizde yarın saat 14.30'da başlayacak olan zorlu maç öncesinde eksik bulunmuyor.

MANİSA BÜYÜKŞEHİR BELEDİYESPOR ASBAŞKANI ORKUN ŞIKTAŞLI'DA İZLEDİ

Yarın saat 14.30'da maçın oynanacağı Final Okulları Spor Salonu'nda bugün yapılan teknik ve taktik çalışmasını Manisa Büyükşehir Belediyespor Asbaşkanı Orkun Şıktaşlı'da izledi. Final grubu maçlarında heyecanın doruk noktaya ulaştığını söyleyen asbaşkan Orkun Şıktaşlı, " Fethiye Belediye maçını bir kaza olarak görüyoruz. Yarın deplasmanda karşılaşacağımız Final Spor maçını kazanıp büyük bir avantaj elde etmek istiyoruz. Dev adamlarımıza güvenimiz tam. Takım olarak galibiyete odaklandık. Final maçını kazanıp Fethiye Belediye maçında aldığımız yenilgiyi telafi edeceğimize inanıyoruz" ifadelerini kullandı. ■ **BÜYÜKŞEHİR BASIN**

KASABADA TRANSFER ÇALIŞMALARI SÜRÜYOR

Turgutluspor'da transfer çalışmaları devam ediyor.

Transfer çalışmalarını sürdüren Turgutluspor'da teknik direktör Erdal İşkar'ın raporu doğrultusunda dış transferde 3 oyuncu ile prensipte anlaşmaya varıldığı öğrenildi. Kaleci, sağ bek ve sol bek mevkilerine yapılan bu transferlerin önümüzdeki günlerde resmi imza atacağı açıklandı. Ayrıca yönetimin dış transferde 3 oyuncu ile temas halinde olduğu bu oyuncular ile önümüzdeki günlerde tekrar masaya oturacağı öğrenildi.

■ **TURGUTLUSPOR SİTE**

AKHİSARGÜCÜ BASKETBOL ALTYAPIDA FORMA DAĞITIMI YAPILDI

Akhisar'daki her çocuğu sporun en az bir branşına dahil etme hedefiyle yola çıkan Akhisargücü S.K. basketbol altyapı sporcularına formaları dağıtıldı.

Akhisargücü S.K. basketbolda U-13, U-14 kızlar kategorisinde çalışmalarını sürdüren 28 sporcuya Lale Lokantası sponsorluğunda mor - beyaz formaları takdim edildi.

Önümüzdeki sezon Aralık ayında başlayacak olan U-13 ve U-14 Kızlar Basketbol liginde mücadele edecek olan mor - beyazlı ekip çalışmalarını Fevzi Keskinoğlu Anadolu Lisesi spor salonunda sürdürüyor.

U19 TÜRKİYE ŞAMPİYONU BURSA HÜRRİYETSPOR OLDU

2017-2018 sezonu U19 Türkiye Şampiyonası Finali birincisi Bursa Hürriyetspor oldu.

U19 kategorisinde 75 ilde 2043 takım arasından illerinde dereceye giren 138 takımın katılımı ile başlayan şampiyona, 2-3 Haziran 2018 tarihlerinde Bartın Atatürk Stadı'nda oynanan yarı final ve final müsabakaları ile sonuçlandı.

Final müsabakasında İstanbul Gazi Mahallesi Spor'u 3-1 yenen Bursa Hürriyetspor Türkiye Şampiyonu oldu. Samsun Atakum Belediyespor Türkiye Üçüncülüğünü elde ederken, Diyarbakır DSİ Spor Türkiye dördüncüsü oldu.

Dereceye giren takımlara kupa ve madalyalarını Bartın Milletvekili Yılmaz Tunç, Bartın Belediye Başkanı Cemal Akın, Bartın Vali Yardımcısı Erkan Kalender, TFF Genel Sekreter Yardımcısı Adnan Ersan, Bartın ASKF Başkanı Turgut Altınçubuk ve Bartın Futbol İl Temsilcisi Esat Günaydın verdi.

■ **TFF SİTE**

deva tıp merkezi
DEVA TIP MERKEZİNDE
PSİKOTEKNİK
BELGESİ VERİLMEKTEDİR

MANİSA'NIN GÜR SESİ
Hür Işık
05 Haziran 2018 Salı

Alkol Önlenebilir
Ölüm Ve Yaralanmaların
Üçüncü
Temel Nedenidir
deva tıp merkezi

"AK Parti
yatırım demektir,
hizmet demektir,
eser demektir."

Recep Tayyip ERDOĞAN
AK Parti Genel Başkanı
Türkiye Cumhurbaşkanı

#VakitManisaVakti

ERDOĞAN
AK PARTİ

REVNA®

HOŞGELDİN ON BİR AYIN SULTANI RAMAZAN

Ramazana özel fiyatlarımızla sizleri bekliyoruz.

MENÜ 1

İFTARİYELİK TABAĞI
Mozarella peyniri, tulum peyniri, beyaz peynir, kuru incir, kuru kayısı, siyah – yeşil zeytin, ceviz, domates – salatalık söğüş, hurma, rikotta bal.

EKMEKLER
Yumurtalı ramazan pidesi, kepekli ekmek, cevizli-üzümlü ekmek

Tereyağlı kemik süzme suyuna mercimek çorbası (Baharat aromalı krotan ekmeği ile)

Beyaz peynirli su böreği
Karışık akdeniz yeşillikleri ile harmanlanmış cevizli üzümlü yeşil salata

Tereyağlı soslu yaprak et döner

TATLILAR:
Güllaç
Sütlaç

50 TL

MENÜ 2

İFTARİYELİK TABAĞI
Mozarella peyniri, tulum peyniri, beyaz peynir, kuru incir, kuru kayısı, siyah – yeşil zeytin, ceviz, domates – salatalık söğüş, hurma, rikotta bal.

EKMEKLER
Yumurtalı ramazan pidesi, kepekli ekmek, cevizli-üzümlü ekmek

Tereyağlı kemik süzme suyuna mercimek çorbası (Baharat aromalı krotan ekmeği ile)

Beyaz peynirli su böreği
Karışık akdeniz yeşillikleri ile harmanlanmış cevizli üzümlü yeşil salata

Sultan Göveç (3 saat özel toprak göveçlerde pişirilir, bulgur pilavı ile servis edilir.)

TATLILAR:
Güllaç
Sütlaç

55 TL

MENÜ 3

İFTARİYELİK TABAĞI
Mozarella peyniri, tulum peyniri, beyaz peynir, kuru incir, kuru kayısı, siyah – yeşil zeytin, ceviz, domates – salatalık söğüş, hurma, rikotta bal.

EKMEKLER
Yumurtalı ramazan pidesi, kepekli ekmek, cevizli-üzümlü ekmek

Tereyağlı kemik süzme suyuna mercimek çorbası (Baharat aromalı krotan ekmeği ile)

Beyaz peynirli su böreği
Karışık akdeniz yeşillikleri ile harmanlanmış cevizli üzümlü yeşil salata

Dana bonfile etinden lokum
Özel baharatla harmanlanmış kasap köfte

TATLILAR:
Güllaç
Sütlaç

60 TL

Güzelyurt Mahallesi 5793 Sokak No:1 / C - Koşar Towers - Yunusemre / MANİSA
Rezervasyon 0532 321 87 85