MHP'Lİ AKÇAY'DAN 8 EYLÜL AÇIKLAMASI:

"3 BİN 500 MANİSALI YAKILDI 855 MANİSALI DA KURŞUNLANARAK ŞEHİT EDİLDİ"

■ Manisa'nın düşman işgalinden kurtuluşunun 98'inci yıl dönümünü kutlayan MHP Grup Başkanvekili ve Manisa Milletvekili Erkan Akçay, "Birinci Dünya Savaşı sonrasında Mondros Mütarekesi'nin imzalanmasıyla Yunanlılar 15 Mayıs 1919'da İzmir'i, 25 Mayıs'ta Şehzadeler şehri Manisa'yı işgal etmiştir. Yunan işgali sırasında savunmasız 3 bin 500 Manisalı yakılarak, 855 Manisalı da kurşunlanarak şehit edilmiştir" dedi. Sayfa 4'te

KURTULUŞ ZAFERİ KORONA GÖLGESİNDE KUTLANDI

■ Manisa'nın düşman işgalinden kurtuluşunun 98. yıldönümü koronavirüs tedbirleri kapsamında düzenlenen çelenk sunma töreniyle sade bir şekilde kutlandı. Manisa Valiliği ve Manisa Büyükşehir Belediyesi işbirliği ile Cumhuriyet Meydanı'nda yapılan ve sosyal mesafe kurallarına uyulan program, protokolün geniş katılımıyla gerçekleşti. Sayfa 8'de

Etv
www.etvmanisa.com
etvmanisa canlı yayın
0 236 233 7777
0 236 233 8080
bilgi@etvmanisa.com
'WhatsApp' İhbar Hattı
0530 407 2620

MANİSA'DA
DengE
GÜNLÜK YEREL HABER GAZETESİ
facebook.com/manisadadenge
9 EYLÜL 2020 - ÇARŞAMBA | Fiyatı : 1 TL | info@manisadenge.com - www.manisadenge.com | YIL 21 SAYI 6042

YUNUSEMRE'DE UYUŞTURUCU TACİRLERİNE ŞAFAK BASKINI 2'de

ENGELLİ VATANDAŞIN YÜZÜ BÜYÜKŞEHİR'LE GÜLDÜ 3'de

ATATÜRK KENT PARK'TA SPOR VAR 7'de

'WhatsApp' İhbar Hattı
0530 407 2620

ŞEHZADELER BELEDİYESİ UYARDI:

10 BİN TL'LİK CEZA 100 BİN TL OLDU!

Şehzadeler Belediyesi, geçtiğimiz şubat ayında yürürlüğe giren 3194 sayılı İmar Kanunu 42. maddesi ile kaçak yapı sahibi ve müteahhidine ciddi idari para cezası ve ilave cezalar getirildiğini hatırlatarak, vatandaşları son değişikliklere karşı uyardı.

VATANDAŞLARA ÇAĞRI

■ 3194 sayılı İmar Kanunu'nda yapılan değişiklikle kaçak yapı sahibi ve müteahhidine ciddi idari para cezasının yanı sıra, ilave cezaların getirildiğini belirten Şehzadeler Belediyesi, konuya ilişkin açıklama yaparak vatandaşları bilgilendirdi. Yeni düzenlemeyle getirilen hükümlerin son derece büyük, maddi ve manevi zararlara sebebiyet verecek yaptırımlar olduğuna dikkat çekilen açıklamada şu ifadelere yer verildi: "Eskiden 10 bin TL tutarında bir cezai hüküm, bugünkü imar kanunu gereği rayiç değerine göre değişmekle beraber 100 bin TL haline geldi. Şehzadeler Belediyesi olarak sınırlarımız dahilindeki tüm alanlarda, ruhsatsız veya ruhsatlı projelerine aykırı sayılan tüm inşaat çalışmalarına engel olma konusunda büyük bir gayret göstermekteyiz. Vatandaşlarımızın da aynı hassasiyeti göstermesini bekliyoruz."

30 GÜN MÜDDET

■ Belediyeden yapılan açıklamada Şehzadeler'in birinci derece deprem bölgesinde olduğu hatırlatılarak, bu sebeple olası bir deprem karşısında geri dönüşü olmayan ciddi sonuçların ortaya çıkmasına neden olabilecek, kentin mimari ve estetik dokusuna da zarar veren ruhsatsız yapıların öne geçilmesi için gerekli tüm önlemlerin alınacağı duyuruldu. Yeni İmar Kanunu gereği yapının imar mevzuatına aykırı olduğuna dair bilginin, tapu kayıtlarının beyanlar hanesine kaydedilmek üzere tapu dairesine bildirileceğinin de belirtildiği açıklamada, "Aykırılık düzeltilmeden de beyanlar hanesindeki kayıt kaldırılamayacaktır. Yine ruhsatsız yapılaşmalar 30 gün içinde düzeltilmediği takdirde; Türk Ceza Kanunu hükümleri kapsamında Cumhuriyet Başsavcılığı'na suç duyurusunda bulunulması gerekmektedir" denildi. Sayfa 5'te

KALDIRIMDAKİ SAKSILARDAN YAYALARA GEÇİT YOK

YUNUSEMRE

■ "Merkez Efendi Mahallesi İzmir'Caddesi Nazar Apartmanı altında bulunan dükkan bahçeli olduğu halde, işletmecisine bu alan yetmiyor olacak ki büyük saksıları kaldırıma koyuyor. Bu nedenle zaten dar olan kaldırım daha da daraldı. Biz yayalara, 3 karo taşı kadar geçiş kaldı. Maalesef ki kadınlar çocuk arabası ile buradan geçmekte zorlanıyor. Oysaki yandaki dükkanlar nizama uygun. Yetkili makamların bunu görmelerini ve sorunumuzu çözmelerini talep ediyoruz."

"YAZIN TOZUNU ÇEKTİK KIŞIN ÇAMURUNU ÇEKMEYELİM"

YUNUSEMRE

■ Yeni Mahalle'de bozuk sokakların bakımsız kaldığını dile getiren bir vatandaş; "Yeni Mahalle 4701 Sokak'ta kaldırımlar sökülmüş, sokak bakımsız. Mahalle sakinleri toz topraktan şikayetçi. Yetkililere duyurulur: Şimdi önümüzde kış var. Yağmur yağacak bunlar hep çamur içinde kalacak. Yazın tozunu çektik bari kışın çamurunu çekmeyelim." dedi.

YENİ YASAKLAR AÇIKLANDI:

MASKE TAKMAK "HER YERDE" ZORUNLU

■ Koronavirüs vaka sayılarının yeniden artmasının ardından İçişleri Bakanlığı'nın 81 il valiliğine gönderdiği genelgeye göre tüm Türkiye'de evler hariç kamuya açık alanlar, cadde, sokak, park, bahçe, piknik alanı, sahiller, toplu ulaşım araçları, iş yerleri, fabrikalar vb. gibi alanlarda maske takmak zorunlu oldu. Ayrıca, toplu ulaşım araçlarında yolcu sayısına ve yiyecek-içecek mekanlarında müzik yayınına kısıtlama getirildi. 3'te

MANİSA'DA 112'YE GELEN ÇAĞRILARIN YÜZDE 50'Sİ ASILSIZ!

■ Manisa Valisi Yaşar Karadeniz başkanlığında, 112 Acil Çağrı Merkezi İl Koordinasyon Toplantısı yapıldı. Toplantıda 2020 yılının ilk 8 ayında 1 milyon 363 bin 81 çağrı alındığı, aylık ortalama 170 bin çağrı gerçekleştiği belirtilerek 2020 yılı içerisinde Türkiye genelinde % 60 olan asılsız çağrı oranının Manisa özelinde % 50 olarak gerçekleştiği açıklandı. 5'te

PAMUK ÜRETİMİ YÜZDE 30 DÜŞTÜ

■ Pamukta üretimin yüzde 30 düştüğünü belirterek, üreticilerin yeni fiyat beklentilen üzerine bir açıklama yapan Salihli Ziraat Odası Başkanı Cem Yalvaç, "Çiftçimizin pamukta beklentisi 1 kilograma 6 TL fiyat verilmesi yönündedir. Ayrıca, 1 kilogram pamuğa 80 kuruş olarak belirlenen prim desteği, en az 1,50 TL olarak açıklanmalı" dedi. 6'da

YAŞLI ADAMIN EVİNDEN 10 KAMYON ÇÖP ÇIKTI

■ Manisa'nın Turgutlu ilçesinde müstakil bir evde yalnız yaşayan yaşlı adamın evinden gelen kötü kokulardan rahatsız olan çevre sakinlerinin şikayeti üzerine harekete geçen ekipler, evin bahçesinden 10 kamyon çöp çıkardı. Saatler süren temizlik çalışmasının ardından mahalle sakinleri de rahat bir nefes aldı. Sayfa 2'de

NÖBETÇİ ECZANELER

Manisa Eczanesi	Şehir Eczanesi	Ada Eczanesi
Telefon: 0236 232 41 32	Telefon: 0236 231 75 74	Telefon: 0236 231 09 73
Adres: Çarşı Mah. Çarşı Bulvarı No:50/A	Adres: Adnan Menderes Mah. 132 Sok. No:11/G	Adres: Ayni Ali Mah. 3307 Sok. No:25/A

YAŞLI ADAMIN EVİNDEN 10 KAMYON ÇÖP ÇIKTI

Manisa'nın Turgutlu ilçesinde müstakil bir evde yalnız yaşayan yaşlı adamın evinden gelen kötü kokulardan rahatsız olan çevre sakinlerinin şikayeti üzerine harekete geçen ekipler, evin bahçesinden 10 kamyon çöp çıkardı. Saatler süren temizlik çalışmasının ardından mahalle sakinleri de rahat bir nefes aldı.

Manisa'nın Turgutlu ilçesinde bir evden yaklaşık 10 kamyon çöp çıkarıldı. Yıldırım Mahallesi Sakarya Sokak üzerinde bir evden kötü koku gelmesi üzerine mahalle sakinleri durumu Turgutlu Kaymakamlığına bildirdi. Turgutlu İlçe Umumi Hıfzıssıhha Kurulu tarafından alınan karar doğrultusunda evinde yalnız yaşayan İsmet A.'nın ikamet ettiği çöp evin bahçesinde ve kaldırımın üzerinde biriktirdiği çöpten topladığı malzemeler Turgutlu Belediyesi Temizlik İşleri Müdürlüğü ekipleri tarafından temizlendi. Saatlerce süren temizlik çalışmasının ardından kötü kokudan şikayetçi olan mahalle sakinleri de rahat bir nefes aldı. Ekipler, evden yaklaşık 10 kamyon çöp çıkarırken, toplanan çöplerin ardından ev ve evin bahçesinde temizlik çalışması yapı. -İHA

MANİSA EMNİYETİ UYUŞTURUCU AVINA DEVAM EDİYOR

Manisa'nın bir ilçesinde polisin durdurduğu şüphelilerin üzerinden sentetik uyuşturucu bonzai çıktı. Olayla ilgili 1 kişi tutuklanarak cezaevine gönderildi.

Manisa Narkotik Suçlarla Mücadele Şube Müdürlüğü ve Salihli Narkotik Suçlarla Mücadele Grup Amirliği ekipleri tarafından ilçe genelinde geniş kapsamlı operasyon düzenlendi. Sokak satıcısı tabir edilen şahıslara yönelik parklarda ve umum açık yerlerde düzenlenen operasyonlarda şüphe üzerine durdurulan F.C. ve G.Y. isimli şahıslar üzerinde yapılan aramada 26 gram bonzai maddesi ele geçirildi. Emniyetteki işlemlerin ardından Salihli Adliyesine sevk edilen F.C. adli kontrol şartıyla serbest bırakılırken G.Y. uyuşturucu madde ticareti yapmak suçundan tutuklanarak cezaevine gönderildi. Salihli İlçe Emniyet Müdürü Mehmet Mesut Doğan, Salihli'de huzur ve güvenliğin sağlanması için suç ve suçlularla etkin ve kararlı mücadelenin devam edeceğini söyledi. -İHA

KAYBOLAN KADIN 17 SAAT SONRA BULUNDU

Manisa'nın Köprübaşı ilçesinde kendisinden haber alınamayan diyaliz hastası kadın, yaklaşık 17 saat sonra evinin 3 kilometre uzaklığındaki su deposunun yakınında bulundu.

Köprübaşı ilçesinin Kozaklı Mahallesinde dün gece saat 01.00 sıralarında evden ayrılan Melek S.'den (32) haber alınamayan yakınları, kendi imkanlarıyla yaptıkları aramadan sonuç alınamayınca durumu saat 12.30'da jandarma ve AFAD ekiplerine haber verdi. Bölgede geniş çaplı arama çalışması başlatan ekipler Melek S.'yi saat 18.00 sıralarında evinin yaklaşık 3 kilometre uzaklığındaki bir su deposunun yakınında buldu. Sağlık kontrolünden geçirilen Melek S. daha sonra ailesine teslim edildi. Diyaliz hastası olan Melek S.'nın daha önce de bir kaç kez kaybolduğu ve psikolojik sorunlarının olduğu öğrenildi. Olayla ilgili soruşturma başlatıldı. -İHA

PSİKİYATRİST
Dr.Hasan Semih BİLGİN
Ruh Sağlığı ve Hastalıkları Uzmanı
Tel: 0530 996 45 50
www.hasansemihbilgin.com
Adres: 75.Yıl Mah. Vali Aziz Bey Cad. 64/2 Yunusemre/Manisa

PROF. DR. ALİ ONAĞ
Çocuk Sağlığı ve Hastalıkları Uzmanı
Mua : (0236) 231 30 32
Ev : (0236) 236 07 78
Gsm : (0532) 421 54 90
Mua. Adres: Utku Mh. Çimentepe Caddesi No: 31/4 Manisa/Şehzadeler

YUNUSEMRE'DE UYUŞTURUCU TACİRLERİNE ŞAFAK BASKINI

Manisa'nın Yunusemre ilçesinde Jandarma tarafından gerçekleştirilen şafak operasyonunda çok sayıda uyuşturucu madde ele geçirilirken olayla ilgili 5 kişi de gözaltına alındı.

Manisa'nın Yunusemre ilçesi Akgedik Mahallesi Tekeli mezarasında elde edilen istihbari çalışmalar neticesinde dün sabah 05.30 sıralarında Yunusemre İlçe Jandarma Komutanlığı ve Manisa İl Jandarma Komutanlığı KOM Şube Müdürlüğü uyuşturucu ticaretine yönelik gizlilik operasyonu gerçekleştirdi. Operasyona 3 Jandarma Asayiş Komutanlığı Timi de katıldı. S.T. (51), N.T. (22), İ.T. (31), A.T. (35), B.T. (34) isimli şahısların ev ve abarlarında, siyasi uyuşturucu ticaretiyle bağlantılı olduğu değerlendirilen hazine arazileri dahil yapılan 10 ayrı noktada yapılan eş zamanlı operasyonda, 22 bin 345 kök Hint keneviri bitkisi, 85 kilogram kubar esrar, 12 adet av tüfeği, 5 adet hassas terazi, 1 adet zabıtanın 6.35 mm. tabanca, 6 adet 6.35 mm. tabanca fişeği, 1 adet zabıtanın 9 mm. tabanca, 234 adet 9 mm. tabanca fişeği, 1 adet zabıtanın 7.65 mm. tabanca, 12 adet 7.65 mm tabanca fişeği, 185 adet av tüfeği kartuşu, 805 adet dolmuş hazır av tüfeği kartuşu, 15 kilogram av tüfeği saçması, 23 kilogram barut, 3 adet barut ölçü aleti, 1 adet pyrotect cihazı, 4 adet cebir marka el telsizi, 2 adet av tüfeği dürbünü, 140 adet kartuş oluşturma kalıbı, 170 bin TL nakit para ele geçirildi.

EGERiA
Kadın Sağlığı, Gebelik, Kısırlık araştırma ve tedavisi
Prof Dr. Faik Mümtaz Koyuncu
Kadın Hastalıkları ve Doğum Uzmanı
Adres: İzmir Cd. 264/2 Manisa
Tel : 236 239 83 83
Faks: 236 239 84 82

PROF. DR. HİKMET YILMAZ
Nöroloji (Beyin,Kas ve Sinir hastalıkları) Uzmanı
Epilepsi (Sar'a), Bayılmalar, Horlama, Uyku bozuklukları, Baş ağrıları, Baş dönmesi (vertigo), Demans, Parkinson, MS, İnme (Felç)
EEG - EMG - PSG - Uyku tetkikleri
Merkez Efendi Mahallesi 8 eylül Cad. No 169 Kat 2 daire 6 Yunusemre/ Manisa
(Cetmem mobilya karşısı Yataş üzeri)
(Hafta içi mesai dışı ve Cumartesi 09:00 - 14:00 saatleri arasında çalışıyoruz)
GSM : 0554 183 19 00 - 0542 236 13 37
web : www.profdrhikmetyilmaz.com
e-mail: yilmazhikmet@hotmail.com

DOKTORLAR
SAYFAMIZDA YERİNİZİ ALIN
Tel: 0236 233 80 80
Fax: 0236 233 79 79

Prof. Dr. Cüneyt TEMİZ
Beyin ve Sinir Cerrahisi Uzmanı
• Bel ve Boyun Fıtıklarının Tedavisi
• Omurga Hastalıklarının Tedavisi
• Beynin Cerrahi Hastalıklarının Tedavisi
Tel : 0236 290 11 88
GSM: 0507 858 11 33
Adres: Hafsa Sultan Mah. 4801 Sok. No:5/13 MANİSA

9 Eylül 2020
Çarşamba

MANİSA'DA DengE
GÜNLÜK YEREL HABER GAZETESİ

Sizden Gelen Haberler
WhatsApp İhbar Hattı
0530 407 2620

Manisa'da Ezan Saatleri

İmsak	05:16	Ikindi	16:47
Güneş	06:40	Akşam	19:35
Öğle	13:15	Yatsı	20:57

POLİS ATASININ İZİNDE, HALKIMIZIN HİZMETİNDEDİR.

YÜZ YÜZE VE UZAKTAN EĞİTİM BİRLİKTE OLACAK

Yüz yüze eğitim ve okulların açılmasıyla ilgili alınan kararları açıklayan Cumhurbaşkanı Recep Tayyip Erdoğan, "Yeni dönemde eğitim öğretime salgın şartlarını da dikkate alarak yüz yüze ve uzaktan eğitimi birlikte gerçekleştireceğimiz sisteme devam edeceğiz. Ailelerin tercihine göre, buranın altını çiziyorum, okul öncesi ve ilkokul 1.sınıf öğrencilerinden başlayarak okullarımızı eğitim öğretime açıyoruz. Bu uygulama salgının seyrine göre şehirlerimizde farklılık gösterebilecektir." dedi.

Cumhurbaşkanı Recep Tayyip Erdoğan kabine toplantısı ardından açıklamalarda bulundu. Yeni tip Koronavirüs salgını nedeniyle eğitim öğretimin yüz yüze ve uzaktan eğitim şeklinde gerçekleştirileceğini açıklayan Erdoğan, koronavirüs tedbirlerinin sıkıştırılacağını ve denetimlerin arttırılacağını duyurdu. Önceki kabinelerinde uzaktan eğitim sistemimizi en iyi şekilde idame ettirdik. Yeni dönemde eğitim öğretime salgın şartlarını da dikkate alarak hem yüzyüze eğitimi hem de uzaktan eğitimi birlikte gerçekleştireceğimiz bir sistemde devam edeceğiz. Ailelerin tercihine göre, okul öncesi ve ilkokul 1. sınıf öğrencilerimizden başlayarak okullarımızı eğitim öğretime açıyoruz. Bu uygulama salgının seyrine göre şehirlerimizde farklılık gösterebilecektir. Özellikle üretimde gerçekten güçlü altyapısı, yetişmiş insan gücü, sürekli gelişen teknolojiyle Türkiye'nin önünde yepyeni bir dönemin açıldığına inanıyoruz.

gündemlerinin koronavirüs olduğunu belirten Erdoğan, şu açıklamalarda bulundu:

AİLELERİN TERCİHİNE GÖRE OKULLAR EĞİTİM ÖĞRETİME AÇILACAK

Salgının başladığı günden bu yana ilk, orta ve yüksek eğitim

Kaynak-Haberler.com

YENİ YASAKLAR AÇIKLANDI: MASKE TAKMAK "HER YERDE" ZORUNLU HALE GETİRİLDİ

Koronavirüs vaka sayılarının yeniden artmasının ardından İçişleri Bakanlığı'nın 81 il valiliğine gönderdiği genelgeye göre tüm Türkiye'de evler hariç kamuya açık alanlar, cadde, sokak, park, bahçe, piknik alanı, sahiller, toplu ulaşım araçları, iş yerleri, fabrikalar vb. gibi alanlarda maske takmak zorunlu oldu.

Genelgede, içerisinde bulunulan kontrollü sosyal hayat döneminde salgınla mücadelenin genel prensipleri olan temizlik, maske ve mesafe kurallarının yanı sıra her bir faaliyet alanı/iş kolu için ayrı ayrı belirlenen tedbirlere uyum ve etkin denetim mekanizmalarının büyük önemi taşıdığı ifade edildi. Genelgede, farklı tarihlerde yayımlanan genelgeler ile belirli dezavantajlı gruplara yönelik veya kamuya açık bazı alanlarda herkese maske takma zorunluluğu getirildiği, şehirlerarası ve şehir içi yolcu taşımacılığına ilişkin düzenlemeler yapılarak hangi durum ve şartlarda şehir içi toplu taşıma araçlarının ayakta yolcu alabileceğinin belirlenmesinin il ve ilçe hıfzıssıhha kurullarına verildiği hatırlatıldı. Yine lokanta restoran, kafe ve benzeri işletmelerin müzik faaliyetlerine kısıtlama getirildiği anımsatıldı. İçişleri Bakanlığınca yayımlanan genelge kapsamında 81 ile yönelik alınan kararlar şu şekilde:

TÜM ALANLARDA MASKE TAKMAK ZORUNLU

Ülke genelinde (maskeler hariç olmak üzere) tüm alanlarda (kamuya açık alanlar, cadde, sokak, park, bahçe, piknik alanı, sahiller, toplu ulaşım araçları, iş yerleri, fabrikalar vb.) vatandaşlara istisnasız maske takma zorunluluğu getirildi.

TOPLU ULAŞIM ARAÇLARINDA YOLCU KAPASİTESİNE DÜZENLEME

Minibüs/midibüsler ile koltuk kapasitelerinde herhangi bir seyreltme ve kaldırılma yapılmayan otobüsler gibi iç hacim bakımından fiziki mesafe kurallarının uygulanamayacağı şehir içi toplu ulaşım araçlarında ayakta yolcu alınmasına kesinlikle müsaade edilmeyecek. Bunların dışında kalan raylı sistem araçları (metro, tramway vb.), metrobüsler ve koltuk kapasiteleri seyreltilmiş/kaldırılmış otobüsler gibi ayakta yolcu taşıma ağırlıklı toplu ulaşım araçlarında; fiziki mesafe kurallarına aykırı olmayacak şekilde hangi oranda/sayıda ayakta yolcu alınabileceği il/ilçe umumi hıfzıssıhha kurulları tarafından tespit edilecek.Raylı sistem araçları (metro, tramway vb.), metrobüsler ve koltuk kapasiteleri seyreltilmiş/kaldırılmış otobüslerde ayakta alınabilecek yolcu sayısını belirtir levha/tabela herkesin görebileceği şekilde asılacak ve ayaktaki yolcuların durabileceği yerler fiziki olarak işaretlenecek suretiyle ilan sağlanacak.

MÜZİK YAYINI 24'TEN SONRA YASAK

Restoran, kafe vb. tüm yemeğe ya da eğlence yerlerinde saat 24.00'ten sonra müzik yayını (canlı müzik, kayıt müziği, müzik vb. her türlü yayın türleri) hiçbir şekilde izin verilmeyecek. Mülki idare amirlerinin koordinasyonunda kolluk birimleri ve yerel yönetimler bu konuda gerekli tedbirleri alacak.

ENGELLİ VATANDAŞIN YÜZÜ BÜYÜKŞEHİR'LE GÜLDÜ

Manisa Büyükşehir Belediyesi, Gölmarmara'ya bağlı Taşkuyucak Mahallesi'nde yaşayan Arif Engin'in evinin önünde akülü sandalyesini daha rahat bir şekilde kullanabilmesi ve ambulansın girebilmesi amacıyla düzenleme yaptı.

Engelli vatandaşların gündelik yaşamlarını daha rahat bir şekilde sürdürebilmeleri amacıyla çalışmalarını aralıksız sürdüren Manisa Büyükşehir Belediyesi, sosyal belediyecilik anlayışıyla engelli vatandaşlara destek olmaya devam ediyor. Bu kapsamda Gölmarmara'nın Taşkuyucak Mahallesi'nde yaşayan Arif Engin'in talebi üzerine harekete geçen Manisa Büyükşehir Belediyesi, Engin'in evi önünde düzenleme gerçekleştirdi. Engin'in akülü sandalyesini daha rahat bir şekilde kullanabilmesi ve ambulansın kolaylıkla girebilmesi amacıyla yapılan düzenleme Arif Engin ve ailesini oldukça mutlu etti. Engin, kendilerine sağladığı destekler nedeniyle Manisa Büyükşehir Belediye Başkanı Cengiz Ergün'e teşekkürlerini iletti.

YARALI ŞAHİN KORUMA ALTINA ALINDI

Manisa'nın Yunusemre ilçesinde jandarma ekiplerince yol kenarında yaralı olarak bulunan şahin tedavi altına alındı.

Yunusemre İlçe Jandarma trafik ekipleri, Manisa-Menemen Devlet Karayolu üzerindeki asayiş yol kontrol noktasında kanadı kırık vaziyette olan bir şahin gördü. Kuşu dikkatle muhafaza altına alan ekipler, durumu Doğa Koruma Milli Parklar Müdürlüğüne bildirdi. Bölgeye gelen Doğa Koruma Milli Parklar Müdürlüğü görevlileri, yaralı şahini tedavi etmek üzere teslim aldı. Şahın, yapılacak olan tedavisinin ardından doğaya salınacak.

EKO Manisa'da DengE		Pamuk Fiyatları	Çekirdeksiz Kuru Üzüm Fiyatları
7,477 ₺ / 7,487 ₺	8,831 ₺ / 8,842 ₺	ST-1 MUAMELE YOKTUR ₺	EN AZ : 11,40 / EN ÇOK : 12,50
ALTIN TAVSİYE EDİLEN SATIŞ FİYATLARI	Cumhuriyet: 2.939 ₺ / 22 Ayar: 416,42 ₺ / Yarım: 1465,35 ₺ / Çeyrek: 734,97 ₺		

MHP'Lİ ERKAN AKÇAY'DAN 8 EYLÜL AÇIKLAMASI:

"3 BİN 500 MANİSALI YAKILDI 855 MANİSALI DA KURŞUNLANARAK ŞEHİT EDİLDİ"

Manisa'nın düşman işgalinden kurtuluşunun 98'inci yıl dönümünü kutlayan MHP Grup Başkanvekili ve Manisa Milletvekili Erkan Akçay, "Birinci Dünya Savaşı sonrasında Mondros Mütarekesi'nin imzalanmasıyla Yunanlılar 15 Mayıs 1919'da İzmir'i, 25 Mayıs'ta Şehzadeler şehri Manisa'yı işgal etmiştir. Yunan işgali sırasında savunmasız 3 bin 500 Manisalı yakılarak, 855 Manisalı da kurşunlanarak şehit edilmiştir" dedi.

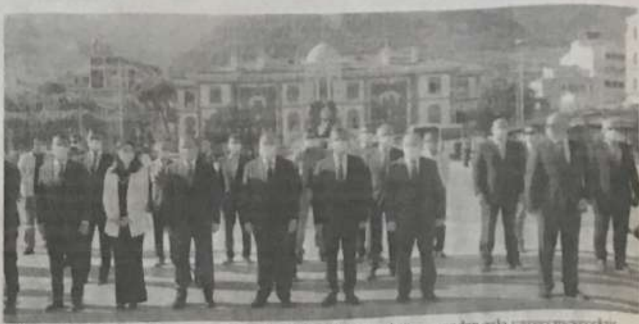

MHP'li Erkan Akçay, Manisa'nın düşman işgalinden kurtuluşunun 98'inci yıl dönümünü kutladı. Günün anlam ve önemine ilişkin bir açıklama yapan Akçay, "Birinci Dünya Savaşı sonrasında Mondros Mütarekesi'nin imzalanmasıyla Yunanlılar 15 Mayıs 1919'da İzmir'i, 25 Mayıs'ta Şehzadeler şehri Manisa'yı işgal etmiştir. Yunan işgali sırasında savunmasız 3 bin 500 Manisalı yakılarak, 855 Manisalı da kurşunlanarak şehit edilmiştir.

Yunan işgalinden önce 45 binin üzerinde olan Manisa'daki Müslüman nüfus, Manisa'nın kurtuluşundan sonra 15 binin altına düşmüştür. 3 yıl, 3 ay, 13 günlük Yunan işgali süresince Manisa'daki 10 bin 700 ev, 13 cami, 2 bin 449 dükkan, 35 han, 7 hamam, bir çiftlik, 26 bağ evi, bin 740 köy evi yakılmıştır" dedi.

"ADLARINI TARİHE ALTIN HARFLERLE YAZDIRMIŞLARDIR"

Yunan işgaline direnen Manisalı kahramanların isimlerinin tarihe altın harflerle yazıldığını söyleyen MHP Grup Başkan Vekili Erkan Akçay, "İzmir'in 15 Mayıs'ta işgal edilmesinden daha önce Manisa'da Yunan işgaline karşı örgütlenme çalışmaları başlatılmıştır. Milli mücadelenin Galip Hocası Celal Bayar, Albay Bekir Sami Bey ve Kazım Özalp Yunan işgaline karşı Manisalıların teşkilatlanmasında büyük rol oynamışlardır. Manisalı kahramanlar; Gördes'li Makbule Hanım, Hacı Ethem Büke, Halil Efe, Alaşehir Kaymakamı Bezm-i Nusret Bey, Alaşehir Belediye Başkanı Galip Bey, Parti Pehlivan, Koldereli Sarı Mehmet Efe, Akhisarlı Reşat Bey, Bakırlı Saçlı Mustafa Efe, Kamalı Efe, Çerkez Ziver, Hamdi Efe, Ramizzade Hasan Bey (Taneri) ve Koldereli Recep Efe, Nuriyeli Tunalı Osman, Gözletli Hasan Efendi, Sarıçamlı Osman bey, Paşaköylü Nasuh Hoca, Sarıhanlı Dereköylü Mehmet Bey, Kumkuyucaklı Hüseyin Bey, Büyük Belenli Arnavut Nezih Bey, Yılmaz Köyünden Arap Abti ve Öksüz Mehmet gibi daha nice Manisalı Yunan işgaline karşı gösterdikleri kahramanlıklarla adlarını tarihe altın harflerle yazdırmışlardır" dedi.

"TÜRK MİLLETİ BU TOPRAKLARDA İLELEBET VAR OLACAKTIR"

Türk milletinin ilelebet bu topraklarda var olacağını söyleyen MHP'li Akçay, "Gazi Mustafa Kemal Atatürk'ün 19 Mayıs 1919'da Samsun'dan başlattığı Kurtuluş Savaşı 30 Ağustos 1922'de kazanılan büyük zafer ile taçlanmış, Türk Ordusu 8 Eylül'de Manisa'yı düşman işgalinden kurtarmıştır. Yunanlılara karşı direniş yapılmasını engelleyen ve Manisa'yı savunmak isteyen vatanseverleri sindirerek Yunan askerlerini törenle karşılayan Manisa Mutasarrıfı hain Hüsnü, 8 Eylül 1922'de Yunan güçleri ile birlikte Yunanistan'a kaçarak Hüsnü olan ismini Hüsnüyadis'e dönüştürerek Yunan istihbaratının emrine girmiştir. Dün Hüsnüyadis olarak Yunanlılarla işbirliği yapan hainler ve işbirlikçileri bugün FETÖ ve PKK terör örgütünü kullanarak milletimizin birliğine, bütünlüğüne yönelik saldırılarına devam etmektedirler. Hüsnüyadis zihniyetine sahip olan vatan hainleri ve yerli işbirlikçileri bilmelidirler ki; birlik ve beraberliğini her şeyin üzerinde tutan Türk milleti bu topraklarda ilelebet var olacaktır. Vatan bölünmeyecek; ezan dinmeyecek; bayrak inmeyecektir. Emperyalist güçlerin desteğiyle 15 Mayıs 1919'da Anadolu'yu işgal etmeye kalkışan Yunanistan bugün de emperyalistlerin piyonluğunu yaparak Türkiye'yi Ege ve Doğu Akdeniz'de hapsetmeye çalışmaktadır. Emperyalistler ve onların piyonluğunu yapan Yunanistan bilmelidir ki, Türk milleti her ne pahasına olursa olsun 'Mavi Vatan'dan, Ege ve Doğu Akdeniz'deki haklarından asla vazgeçmeyecektir. 1921'de Anadolu'dan defedilen Fransa'ya ve 9 Eylül 1922'de dedelerinin akıbeti Ege'nin karanlık sularında son bulan Yunanistan'a yakın tarihlerini iyi okumalarını tavsiye ediyoruz. Zira, Mavi Vatanımıza göz dikenlerinin akıbetlerinin dedeleri gibi Ege'nin karanlık sularında son bulması kaçınılmazdır. Manisa'nın düşman işgalinden kurtuluşunun 98'inci yıl dönümünü kutluyor, başta Türkiye Cumhuriyeti'nin kurucusu Gazi Mustafa Kemal Atatürk ve silah arkadaşları olmak üzere, tüm şehit ve gazilerimizi rahmet, şükran ve rahmetle anıyoruz" şeklinde konuştu. -Özlem ŞAHİN

YUNUSEMRE'DE OVA YOLLARI ONARILIYOR

Yunusemre Belediyesi, üreticilerin tarla ve bağlarına rahat ulaşabilmesi için ova yollarında düzenleme çalışmalarını sürdürüyor.

Yunusemre Belediyesi Fen İşleri Müdürlüğü ekipleri ilçedeki kırsal mahallelerde arazi yollarını düzenliyor. Üreticilerin tarla ve bağlarına rahatlıkla ulaşmalarını sağlayan belediye ekipleri, belirli bir program dahilinde bozulan ova yollarında düzenleme çalışması yapıyor. Yunusemre Belediye Başkanı Dr. Mehmet Çerçi, konuya ilişkin yaptığı açıklamada, "Üreticilerimizin tarla ve bağlarına sorunsuz bir şekilde ulaşması için arazi yollarını düzenliyoruz. İhtiyaç olan mahallelerimizde de program dahilinde düzenleme çalışmalarımız sürecek" dedi.

PREFABRİK BİNA ALIMI YAPILACAKTIR

GDZ Elektrik Dağıtım Anonim Şirketinden:

Dosya No	: IH2020/55
1 – Şirketin	
a) Adresi	: Üniversite cad. No:57 Bornova/İZMİR
b) İlgili	: Hakan TOKMAKOĞLU
c) Telefon ve faks numarası	: (0232) 477 26 00 - 1273 Faks: (0232) 461 36 76
d) Elektronik posta adresi (varsa)	: hakan.tokmakoglu@gdzelektrik.com.tr
2 – İhale konusu işin;	
a) Adı ve Miktarı	: Prefabrik Bina Alımı (İhale Dokümanlarında Belirtilmiştir.)
b) İşin yapılacağı/teslim edileceği yer	: İzmir ve Manisa
c) İşin süresi	: Sözleşmenin imzalanmasına müteakip 1 yıldır. (Teslim süresine test, kabul ve nakliye süresi dahildir.)
3 – İhalenin;	
a) Yapılacağı yer	: GDZ Elektrik Dağıtım A.Ş. / Genel Müdürlük (Üniversite Cad. No:57 Bornova/İZMİR)
b) Tarihi ve saati	: 18/09/2020 Cuma Günü Saat 10:00 (Aynı tarih ve saatte açık eksiltme yapılacağı için katılım zorunludur. Katılım olmaması durumunda ilk fiyat, son fiyat olarak kabul edilecektir.)
4 – İhaleye	
a) Katılma şartları ve istenilen belgeler	: İhale Dokümanında belirtilmiştir.
b) Gerekli dokümanların temini	: https://www.gdzelektrik.com.tr/tr/corporate/guncel-ihale-ilanlari-27

Resmi ilanlar www.ilan.gov.tr'de (Basın: 1217704)

TURGUTLU BELEDİYESİ'NDEN GALERİCİLER SİTESİ'NDE ÇALIŞMA

Turgutlu Belediyesi, Resmi Gazete'de yürürlüğe giren 2. el motorlu kara taşıtları ticaretine ilişkin yönetmeliğin ardından Galericiler Sitesi'nde çalışmalarına yoğunluk kazandırdı.

Geçtiğimiz günlerde Ticaret Bakanlığı tarafından hazırlanan ve ardından Resmi Gazete'de yayınlanarak yürürlüğe giren yeni yönetmeliğe göre yetki belgesi olmayan kişiler bir yıl içerisinde üç defadan fazla 2. el araç satışı yapamayacak. Yönetmeliğin yürürlüğe girmesinin ardından ise yeniden hareketlenmesi beklenen Galericiler Sitesinde Turgutlu Belediyesi ekipleri tarafından çalışmalara başlandı. Turgutlu Belediye Başkanı Çetin Akın'ın talimatıyla başlanan çalışmalar doğrultusunda Park ve Bahçeler Müdürlüğü, Temizlik İşleri Müdürlüğü ile Fen İşleri Müdürlüğü ekipleri eş zamanlı ve koordineli olarak çalışmalarını sürdürüyor. Bu kapsamda Park ve Bahçeler Müdürlüğü ekipleri Galericiler Sitesinin çevre düzenlemesini yürütürken Temizlik İşleri Müdürlüğü ekipleri ise sitenin temizlik işlemlerini gerçekleştiriyor. Galericiler Sitesinin bakım, onarım ve tamirat çalışmaları ise Fen İşleri Müdürlüğü ekipleri tarafından sürdürülüyor.

ÇALIŞMALAR HIZ KAZANDI

Galericiler Sitesinde yapılan çalışmalar hakkında bilgi veren Turgutlu Belediye Başkanı Çetin Akın, "Yönetmeliğin yürürlüğe girmesinin ardından uzun süredir atıl durumda olan Galericiler Sitemizin yeniden eski hareketliliğine dönmesini bekliyoruz. Bunun için de ilgili tüm birim müdürlüklerimiz koordineli olarak Galericiler Sitemizde çalışmalarına başladı. Ekiplerimizin titiz çalışmalarıyla sitemizin bakım, onarım, tamirat, çevre düzenlemesi ve temizlik işlemleri yapılıyor. Çalışmalarımızı en kısa sürede tamamlayarak Galericiler Sitemizi eski görünümüne kavuşturacağız" dedi.

TÜRKAV İL TEMSİLCİLİĞİNE YENİ ATAMA

Türkiye Kamu Çalışanları Kalkınma ve Dayanışma Vakfı (TÜRKAV) Manisa İl Temsilciliğine Dr. Ali Yurddaş atandı. Vakfın Manisa Şubesinde düzenlenen törenle Yurddaş'a temsilcilik belgesi TÜRKAV Genel Başkanı Ebubekir Korkmaz ile MHP Grup Başkanvekili ve Manisa Milletvekili Erkan Akçay tarafından takdim edildi.

Kısa adı TÜRKAV olan Türkiye Kamu Çalışanları Kalkınma ve Dayanışma Vakfı Manisa İl Temsilciliğine Dr. Ali Yurddaş atandı. Vakfın Manisa Şubesinde düzenlenen törenle Yurddaş'a Temsilcilik Belgesi takdim edildi. Törene, MHP Grup Başkanvekili ve Manisa Milletvekili Erkan Akçay, TÜRKAV Genel Başkanı Ebubekir Korkmaz, Vakfın genel başkan yardımcıları ve vakıf üyeleri katıldı. MHP Grup Başkanvekili ve Manisa Milletvekili Erkan Akçay, vakfın çok önemli bir misyonu temsil ettiğine dikkat çekerek bundan önce olduğu gibi bundan sonra da vakfın başarılı çalışmalara imza atacağına olan inancını dile getirdi. TÜRKAV Genel Başkanı Ebubekir Korkmaz ise, TÜRKAV'ın bürokrasideki öneminden bahsetti. 15 Temmuz sonrası kamudaki her bir memurun ne kadar önem taşıdığının çok iyi anlaşıldığını ve kamuda ülkücülerin her alanda olduğu gibi nasıl büyük bir öneme sahip olduğunun görüldüğünü ifade etti.

ALTIN SIVI ZEYTİNYAĞI!

Muzaffer YURTTAŞ

info@manisadenge.com

Kuran-ı Kerim'de adı geçen Akdeniz ülkelerinin siyah incisi zeytinin 6 bin yıldan bu yana topraklarımız üzerinde üretilmekte ama gerekli tanıtım yapılmadığı için yeterince tanınmamaktadır.
Ülkemizdeki 170 milyon zeytin ağacının 20 milyonu Manisa topraklarında bulunmaktadır. Yeşil sofralık zeytinin % 70'ini Manisa üretmektedir. Çoğumuz bu potansiyelin farkında değil.
Ülkemiz sofralık zeytin üretiminde İspanya'nın ardından 2. sırada yer almaktadır. Zeytinyağı üretiminde ise ülkemiz İspanya, İtalya, Yunanistan, Fas ve Tunus ile rekabet içerisindedir. Ülkemizde 167 milyon zeytin ağacı vardır. Manisa ilimizde 24 bin 962 üretici 89 bin 544 hektar üzerinde 20 milyon zeytin ağacı yetiştirmiş ve üretim yapmaktadır. Manisa il sınırları içerisinde 20 milyon zeytin ağacının 15 milyon adedi meyve veren zeytindir.
Ne yazık ki kentlerin verimli toprak alanlarının içine doğru büyümesi, arazilerin bilinçsizce imara açılması neticesinde zeytin alanlarının daralması problemi ile karşı karşıyayız. Gelin hep birlikte el ele verelim, toprağa, zeytine ve tarıma sahip çıkalım. Asırlık zeytin ağaçlarının olduğu yemyeşil bir Manisa, muhteşem bir Gediz Ovası oluşturalım. Dünyanın dört bir yanından turistlerin geldiği, zeytin hasadı programlarının hayata geçirildiği bir il olalım.
Kişi başı zeytin tüketimi ise an için 3kg civarındadır. Sağlıklı bir yaşam için zeytinyağı kullanın!
Zeytinyağında yoğun miktarda E ve K vitaminleri bulunmakta olup ayrıca B1, B2,C ve D vitaminleri de içermektedir. E vitamini karaciğer, damar duvarı, beyin gibi dokular üzerinde koruyucu etkiye sahiptir. Zeytinyağı cilt ve saç sağlığı üzerinde, kırışıklar ve vücut gelişimi üzerinde önemli bir etkiye sahiptir. Güneş yanıklarını [illegible] ve iz kalmadan iyileşmesini sağlar. Düzenli [illegible] tedavi eder ve cilt kuruluğuna iyi gelir. İçerdiği maddeler [illegible] etkiye sahiptir. Kalp ve damar hastalıklarına karşı önleyici etkisi vardır. Akdeniz ülkelerinde diğer ülkelere göre kalp krizine daha az rastlanılmaktadır. Manisa bölgemizde ve ülkemizde zeytinyağı organik olarak üretilmektedir. Zeytinyağının içerisinde hiçbir katkı maddesi bulunmadığından güvenle tüketilebilir.
Hayat boyu başarılarınızın bir zeytin ağacı kadar köklü ve sağlam, mutluluklarınızın yeni filizlenen yemyeşil bir zeytin dalı gibi sürekli, yaşamınızın zeytinyağı ile daha sağlıklı ve güzel olması dileğiyle!

ŞEHZADELER UYARDI:

10 BİN TL'LİK CEZA 100 BİN TL OLDU!

Şehzadeler Belediyesi, geçtiğimiz şubat ayında yürürlüğe giren 3194 sayılı İmar Kanunu 42. maddesi ile kaçak yapı sahibi ve müteahhidine ciddi idari para cezası ve ilave cezalar getirildiğini hatırlatarak, vatandaşları son değişikliklere karşı uyardı.

3194 sayılı İmar Kanunu'nda yapılan değişiklikle kaçak yapı sahibi ve müteahhidine ciddi idari para cezasının yanı sıra, ilave cezaların getirildiğini belirten Şehzadeler Belediyesi, konuyla ilgili bir açıklama yaparak vatandaşları hem bilgilendirdi, hem de ruhsatlı yapıların yapılabilmesi için vatandaşlara her türlü bilgi ve desteği vermeye hazır olduklarını duyurdu. Yapılan açıklamada şu ifadelere yer verildi: "3194 sayılı İmar Kanunu'nun 42 inci maddesinde, ruhsat alınmadan, ruhsat veya eklerine, imar mevzuatına aykırı olarak yapılan yapının yapı sahibine ve müteahhidine para cezası verileceği hükmü vertimişti. Geçtiğimiz Şubat ayında 3194 sayılı İmar Kanununda bazı değişiklikler yapılmıştır. Bu değişiklikler ile imar mevzuatına aykırı tüm yapılaşmalara, 'aykırılığa konu alan ile bu alanın bulunduğu arsa veya arazinin emlak vergisine esas asgari metrekare birim değerinin çarpımı ile bulunan bedel kadar ilave idari para cezası' uygulanması şartı getirildi. Bu ilave idari para cezalarına örnek vermek gerekirse; eskiden 10 bin TL tutarında bir cezai hüküm, bugünkü imar kanunu gereği rayiç değerine göre değişmekle beraber 100 bin TL haline geldi. Şehzadeler Belediyesi olarak sınırlarımız dahilindeki tüm alanlarda, ruhsatsız veya ruhsatlı projelerine aykırı sayılan tüm inşaat çalışmalarına engel olma konusunda büyük bir gayret göstermekteyiz. Vatandaşlarımızın da bu sorumluluk bilincinde hareket ederek belediyemizin bu gayretine gereken desteği vermelerini istiyoruz. Böylelikle kentimizin çarpık ve düzensiz yapılaşmalara maruz kalmamasının önüne geçebiliriz."

30 GÜN MÜDDET

Yeni İmar Kanunu gereği yapının imar mevzuatına aykırı olduğuna dair bilginin, tapu kayıtlarının beyanlar hanesine kaydedilmek üzere tapu dairesine bildirileceğinin de belirtildiği açıklamada, "Aykırılık düzeltilmedikçe de beyanlar hanesindeki kayıt kaldırılamayacaktır. Yine ruhsatsız yapılaşmalar 30 gün içinde düzeltilmediği takdirde; Türk Ceza Kanunu hükümleri kapsamında Cumhuriyet Başsavcılığı'na suç duyurusunda bulunulması gerekmektedir" denildi.

"İLÇEMİZ BİRİNCİ DERECE DEPREM BÖLGESİNDE"

Yeni düzenlemeyle getirilen hükümlerin son derece büyük, maddi ve manevi zararlara sebebiyet verecek yaptırımlar olduğuna dikkat çekilen açıklamada, "Kanun ve yönetmeliklere uygun yapılmayan binaların performans ömrünün beklenen seviyelerin altında kalması da aslında doğrudan doğruya milli servetimize zarar görmektedir. Vatandaşlarımızın, ruhsatlı yapı yapmaları konusunda kendilerine her türlü bilgilendirme için Şehzadeler Belediyesi olarak hazırız. Bilindiği üzere ilçemiz birinci derece deprem bölgesinde yer almaktadır. Bu sebeple olası bir depremin karşısında geri dönüşü olmayan ciddi sonuçların ortaya çıkmasına neden olabilecek, kentimizin imarı ve estetik dokusuna da zarar veren ruhsatsız ve denetimsiz yapılaşmalar yerine, ruhsatlarını alarak yapılarını yapmaları konusunda vatandaşlarımızdan gerekli hassasiyeti göstermelerini rica ediyoruz" **-Özlem ŞAHİN**

MANİSA'DA 112'YE GELEN ÇAĞRILARIN YÜZDE 50'Sİ ASILSIZ!

Manisa Valisi Yaşar Karadeniz başkanlığında, 112 Acil Çağrı Merkezi İl Koordinasyon Toplantısı yapıldı. Toplantıda 2020 yılının ilk 8 ayında 1 milyon 363 bin 81 çağrı alındığı, aylık ortalama 170 bin çağrı gerçekleştiği belirtilerek 2020 yılı içerisinde Türkiye genelinde % 60 olan asılsız çağrı oranının Manisa özelinde % 50 olarak gerçekleştiği açıklandı.

Manisa 112 Acil Çağrı Merkezi İl Koordinasyon Toplantısı Vali Yaşar Karadeniz Başkanlığında yapıldı. 112 Acil Çağrı Merkezi Müdürlüğü toplantı salonunda gerçekleştirilen toplantıda açılış konuşmasını yapan Vali Karadeniz, 112'ye gelen çağrının aktarıldığı kurumlarda telefona cevap verme süresinin yani reaksiyon süresinin hızlı olması için her kurumun azami hassasiyet göstermesi gerektiğine dikkat çekerek, telefonlara cevap veren personelin her an acil çağrı gelecek gibi yerinde hazır olması gerektiğini, telefona bakan personelin bir ihtiyacı için yerinden ayrıldığı zamanda onun yerine birinin ikame edilmesinin önemli olduğunu belirtti.

MANİSA, TAM KAPASİTE ÇALIŞAN 20 İL ARASINDA

Toplantıda 112 Acil Çağrı Merkezi'nin istatistiklerini içeren bir sunum yapan 112 Acil Çağrı Merkezi Müdürü V. Ali Dedeler, 175 personel ve 6 kurum ile 24 saat görev yaptıklarını, Türkiye'de acil çağrılarda 50 ilde tek numaraya geçildiğini, Manisa'nın tam kapasite ile çalışan 20 il içerisinde bulunduğunu belirtti.

2020 YILI İLK 8 AYINDA 1 MİLYON 363 BİN 81 ÇAĞRI

Toplantıda, 2020 yılının ilk 8 ayında 1 milyon 363 bin 81 çağrı alındığı, aylık ortalama 170 bin çağrı gerçekleştiği belirtilerek 2020 yılı içerisinde Türkiye genelinde % 60 olan asılsız çağrı oranının Manisa özelinde % 50 olarak gerçekleştiği belirtildi. Pandemi sürecinde mart ayından bu yana Vefa Destek Gruplarına 112 aracılığıyla 90 bin çağrının alındığının da ifade edildiği toplantıda, İl Salgın Denetim Merkezi (İSDEM) taleplerinin de 112 tarafından toplandığı, vatandaşların virüsle ilgili her türlü şikayetlerini 112 Acil Çağrı Merkezine iletebilecekleri bilgisi de verildi.

İLKOKUL ÖĞRENCİLERİNE TANITIM YAPILACAK

Toplantıda ayrıca 112 Acil Çağrı Merkezi tarafından Gençlik ve Spor İl Müdürlüğü, İl Milli Eğitim Müdürlüğü ve İl Halk Kütüphanesi ile yapılan protokoller çerçevesinde ilkokul öğrencilerine 112 tek numaranın tanıtılması amacıyla ortak broşür dağıtımı ve anlatım çalışmaları yapılacağı da belirtildi. Vali Yaşar Karadeniz, toplantı sonrası 112 Acil Çağrı Merkezini gezerek, çalışmalarla ilgili personelden bilgi aldı.

-Yasemin KURTAÇ

MUHTARIN HİZMET SEVİNCİ: "BÖYLE YOLU İLK DEFA GÖRDÜK"

Manisa Büyükşehir Belediyesi, yollarının bozuk olması nedeniyle ulaşım zorluğu yaşayan Kula ilçesi Yeşilyayla Mahallesi'nde yaşayan vatandaşların sorununa son verdi. Yeşilyayla Mahalle Muhtarı Mehmet Çavdar, "Böyle yolu ilk defa görüyoruz" ifadeleriyle mutluluğunu paylaştı.

Kula'da, Yeşilyayla Mahallesi'nin [illegible] bağlantısını sağlayan yaklaşık 5 buçuk kilometrelik yolda, Manisa Büyükşehir Belediyesi asfalt kaplama çalışması gerçekleştirdi. Yürütülen çalışmaları yerinden Manisa Büyükşehir Belediyesi Genel Sekreter Yardımcısı Ali Öztoprak, Yol Yapım ve Onarım Dairesi Başkanı [illegible], Manisa Büyükşehir Belediyesi Kula Muhtarlık İşleri Şube Müdürü [illegible] ile birlikte mevcut yolda incelemede bulundu.

"MAHALLE MUHTARI HİZMETTEN MEMNUN"

Yol çalışması nedeniyle mutluluğunu paylaşan Yeşilyayla Mahalle Muhtarı Mehmet Çavdar, "Büyükşehir Belediye Başkanımız Cengiz Ergün, Kula Belediye Başkanımız Hüseyin Tosun ve emeği geçen herkese teşekkür ediyoruz. Allah razı olsun. Böyle yolu ilk defa gördük" dedi.

MANİSA REHBERİ

KAMU KURUMLARI

MANİSA VALİLİĞİ	231 16 16-231 57 89
PİYADE EĞİTİM TUGAY KOMUTANLIĞI:	231 49 62-231 46 33
MANİSA BÜYÜKŞEHİR BELEDİYESİ:	231 19 29-231 45 90
CUMHURİYET BAŞSAVCILIĞI:	236 33 20
CBÜ REKTÖRLÜĞÜ:	201 10 14-231 84 40
MANİSA BAROSU:	233 30 88
YUNUSEMRE KAYMAKAMLIĞI:	302 00 42
ŞEHZADELER KAYMAKAMLIĞI	231 00 45
YUNUSEMRE İLÇE BELEDİYE BAŞKANLIĞI:	229 20 23
ŞEHZADELER İLÇE BELEDİYE BAŞKANLIĞI:	250 11 00
MANİSA BASIN İLAN KURUMU:	238 08 12

BAKANLIKLARIN İL TEŞKİLATLARI

BASIN İLAN KURUMU:	238 08 12
İL AFET VE ACİL DURUM MÜDÜRLÜĞÜ:	231 12 20
SOSYAL GÜVENLİK İL MÜDÜRLÜĞÜ:	232 38 38
GEDİZ ELEKTRİK İL MÜDÜRLÜĞÜ:	235 11 21
MANİSA GAZ MÜDÜRLÜĞÜ:	232 18 84
GENÇLİK SPOR İL MÜDÜRLÜĞÜ:	231 21 40
İL KÜLTÜR VE TURİZM MÜDÜRLÜĞÜ:	231 38 85
METEROLOJİ MÜDÜRLÜĞÜ:	231 15 88
İL SAĞLIK MÜDÜRLÜĞÜ:	237 22 70
TÜRK TELEKOM MÜDÜRLÜĞÜ:	550 10 10
PTT MÜDÜRLÜĞÜ:	232 56 55

PARTİLERİN İL TEŞKİLATLARI

AK PARTİ İL BAŞKANLIĞI:	231 93 36
CHP İL BAŞKANLIĞI:	232 90 59
MHP İL BAŞKANLIĞI:	222 19 99
İYİ PARTİ İL BAŞKANLIĞI:	222 04 94

EMNİYET-ASAYİŞ

İL JANDARMA KOMUTANLIĞI:	238 77 77
İL EMNİYET MÜDÜRLÜĞÜ:	233 26 26
ASAYİŞ ŞUBE MÜDÜRLÜĞÜ:	233 61 80 - 238 11 29
BÖLGE TRAFİK MÜDÜRLÜĞÜ:	233 08 73

ACİL DURUM NUMARALARI

ACİL ÇAĞRI MERKEZİ: 112

JANDARMA, POLİS, ACİL SERVİS, İTFAİYE, ORMAN YANGINI

ZABITA:	153
TÜKETİCİ HAKLARI:	175
SU ARIZA:	231 12 75
ELEKTRİK ARIZA:	231 45 83
CENAZE İŞLEMLERİ:	231 45 80

SAĞLIK KURUMLARI

MANİSA DEVLET HASTANESİ:	2385233-34
MERKEZ EFENDİ DEVLET HASTANESİ:	231 45 67
MORİS ŞİNASİ ÇOCUK HASTANESİ:	232 74 74
MANİSA DOĞUM EVİ	231 46 11
RUH VE SİNİR HASTALIKLARI HASTANESİ:	232 49 80
ÖZEL İZMİR KARDİYOLOJİ DAL MERKEZİ	237 42 42
8 EYLÜL HASTANESİ:	238 88 23-24-25
GRAND MEDICAL HOSPITAL HASTANESİ :	302 02 02
GEDİZ TIP MERKEZİ:	234 98 03
DEVA TIP MERKEZİ:	237 57 43
CEVAHİR TIP MERKEZİ:	231 33 90

BELEDİYE HİZMETLERİ

Yunusemre Beyaz Masa:	444 62 09
Şehzadeler Beyaz Masa:	444 90 45
Büyükşehir Zabıta Müdürlüğü:	231 16 62
Yunusemre Zabıta Müdürlüğü:	229 20 20
Şehzadeler Zabıta Müdürlüğü:	235 16 63

ULAŞIM

Gar Müdürlüğü:	231 18 96
Manisa Seyahat:	231 03 70
Otogar:	231 15 04
Onur AİR :	237 77 57
T.H.Y. (YOLTUR):	238 66 49

OTELLER

231 19 80	502 11 11	ROSE BAY
230 00 00	302 40 00	808 50 13-05 / 231 11 18
236 27 91	233 25 65	233 02 72

MANİSA'DA DengE
ERDİNÇ YAYINCILIK
TANITIM REKLAM VE ORGANİZASYON HİZMETLERİ TİC.VE SAN. A.Ş.
Yayın Türü: Yerel-Süreli Yayın
YIL: 21 SAYI: 6042 9 Eylül 2020
İmtiyaz sahibi: Erdinç Yayıncılık Tanıtım Reklam ve Org. Hizm. San Tic A.Ş Adına: Erdinç YUMRUKAYA
Sorumlu Yazı İşleri Müdürü: Caner KILIÇ
Sayfa Editörü: Mehmet BAŞ
Adres: Barıştan Mh. Murat Cad. 122/A Şehzadeler / MANİSA
Tel: 233 00 00 Fax: 233 79 79
e-mail: info@manisadenge.com Web: www.manisadenge.com
Abone Ücretleri: 3 Aylık abonelik : 100 TL; 6 aylık abonelik : 200 TL; 1 Yıllık abonelik : 300 TL
Tek Nüsha: 50 TL
Baskı: İkim Gazetecilik A.Ş Fatih Mah. 1109 Sok. No: 1/1 Karşıyaka / İZMİR Tel: 322 451 00 00
Dağıtım: LİDER Dağıtım Tel: 238 46 41

PAMUK ÜRETİMİ YÜZDE 30 DÜŞTÜ

Pamukta üretimin yüzde 30 düştüğünü belirterek, üreticilerin yeni fiyat beklentileri üzerine bir açıklama yapan Salihli Ziraat Odası Başkanı Cem Yalvaç, "Çiftçimizin pamukta beklentisi 1 kilograma 6 TL fiyat verilmesi yönündedir. Ayrıca, 1 kilogram pamuğa 80 kuruş olarak belirlenen prim desteği, en az 1,50 TL olarak açıklanmalı" dedi.

Salihli Ziraat Odası Başkanı Cem Yalvaç, pamuk üreticilerinin sorunlarını dile getirdi. Başkan Yalvaç, "Pamukta üretim maalesef'yıldan yıla düşüyor. Ülkemizde 2000'li yıllarda 6,5 milyon olan dekar, maalesef son 20 yılda çok hızlı daralarak 4 milyon 700 bine gerilemiştir. Pamuk elim alanları yaklaşık yüzde 30 daralmıştır. Türk çiftçisi, destek verildiğinde dünyanın en iyi pamuğunu üretme ve çalışma azmine sahiptir. Pamukta kendi kendine yeten üretime geçebilmemiz için çiftçimiz desteklenmelidir" dedi.

"PAMUKTA KİLOGRAM BAŞINA FİYAT VE PRİM ARTIRILMALI"

Salihli Ziraat Odası Başkanı Cem Yalvaç açıklamasının devamında şu ifadelere yer verdi: "2017 yılında alınan kararla, 1 kilogram pamuğa 80 kuruş olarak belirlenen prim desteği, en az 1,50 TL olarak açıklanmalı ve en önemlisi primde dekar başına 500 kilogram verim üst sınırı kaldırılmalıdır. Bilindiği üzere, pamuk yüksek katma değer sağlayan bir üründür. Bu nedenle pamuk, istihdam ve ihracat açısından lokomotif sektör konumunda olan tekstil ve konfeksiyon sektörü için en önemli girdi ürünüdür. Pamukta dünyada ekim alanı olarak 11., verim açısından ise 2. Sıradayız. Diğer Ziraat Odası başkanlarımızdan da aldığımız bilgilere göre maliyetler ülkeye göre değişse de, çiftçimizin pamukta beklentisi 1 kilograma 6 TL fiyat verilmesi yönündedir. Çiftçimizin pamuğunun tatmin edici bir fiyatla alınması için TARIŞ, Çukobirlik gibi kooperatifler güçlendirilmeli ve müdahale alımları yapılmalıdır. En önemli maddeler den biri ise pamuk üreticisinin kurumsal ve pamukta gümrük vergisi tekrar konulmalıdır"-**Özlem ŞAHİN**

5 YIL ÖNCE DENGE'DE BUGÜN

MANİSA'DA DengE
GÜNLÜK YEREL HABER GAZETESİ
YIL 14 SAYI 4078

Mari Mar
Kahve sizden
KAHVALTI
Sadece 5 Lira

MANİSA ŞEHİTLERİNE AĞLADI

Hakkâri'nin Dağlıca bölgesindeki terör saldırısında şehit düşen 16 askerden 2'si memleketleri Manisa'da toprağa verildi. Şehitlerden Turgutlu ilçesinden Uzman Çavuş Tolga Artuç, diğeri ise Salihli ilçesinden Uzman Onbaşı Özgür Yatakdere dün baba ocağında yapılan resmi törenle binlerce severlerinin gözyaşları arasında dualarla son yolculuklarına uğurlandı. Tören boyunca PKK terör örgütüne lanet yağdıran Manisalılar, şehitlerin hesabının sorulması istedi.

ANNELERİN FERYADI YÜREKLERİ DAĞLADI

Erdinç Yumrukaya
MANİSA ADAYLARI
Mehmet ÇELİKEL
TÜRİZMDE KULA
Azmi AÇIKDİL
Prof. Dr. Tevfik GÜVENAL
KADIN HASTALIKLARI VE DOĞUM UZMANI
MUAYENEHANE

Denge Gazetesi Resmi Kurumlar Hususi İlan Tarifesi

BOYUT	SİYAH-BEYAZ	RENKLİ
Çeyrek	300 TL + KDV	400 TL + KDV
Yarım	450 TL + KDV	600 TL + KDV
Tam	650 TL + KDV	1000 TL + KDV
Logosuz (Sürmanşet)	500 TL + KDV	

Manisa'da Denge Gazetesi Manisa Bayi Satış Yerleri

1- Doğa Alışveriş Merkezi
2- Doruk Market
3- Yönlem Market
4- Dostlar Gıda Pazarı
5- Kurşun Büfe
6- Termatler Gıda Pazarı
7- Makusan Manisa
8- Erdinç Ticaret Milangaz
9- Offshoma Mobilya

ATATÜRK KENT PARK'TA SPOR VAR

Manisa Büyükşehir Belediyesi Atatürk Gençlik Merkezi, Atatürk Kent Park'ta açık hava spor etkinliği düzenlemeye başladı.

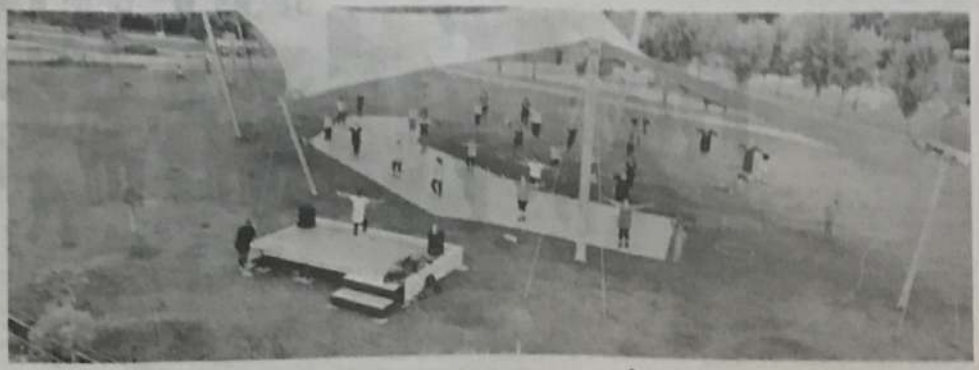

Manisa Büyükşehir Belediyesi, vatandaşların sağlıklı yaşam için spor yapmalarına katkı sağlamak amacıyla açık hava spor etkinliği düzenlemeye başladı. Atatürk Gençlik Merkezi tarafından hayata geçirilen ve 7 Eylül Pazartesi günü itibariyle başlayan etkinliğe, Manisalılar ilk günden büyük ilgi gösterdi.

Atatürk Kent Park'ın ev sahipliği yaptığı açık hava spor etkinliğinde, uzman eğitmenler gözetiminde katılımcılar, spor yapmanın mutluluğuna yaşadı. Hafta içi her gün yapılacak olan spor etkinliklerinde Pazartesi, Salı ve Perşembe günleri bokswa, Çarşamba ve Cuma günleri ise zumba yapılacağı belirtildi.

TURGUTLUSPOR TALHA YAZGAN'I KADROSUNA KATTI

TFF 2'nci Lig'in yeni temsilcilerinden Turgutluspor defans oyuncusu Talha Yazgan'ı kadrosuna dahil etti.

TFF 2'nci Lig'in yeni temsilcilerinden Turgutluspor defans oyuncusu Talha Yazgan'ı kadrosuna dahil etti. Son olarak Hekimoğlu Trabzon forması giyen 28 yaşındaki oyuncu resmi sözleşmeye imza attı. Turgutluspor'da başarılı olacağını belirten deneyimli oyuncu, "Turgutluspor'a gelmekten dolayı çok mutluyum. Bu forma altında şampiyonluk yaşayacağım" dedi. Almanya'da Waldhof Mannheim 07 forması giyen Talha, ülkemizde Beylerbeyi, Şanlıurfaspor, Menemenspor ve Hekimoğlu Trabzon'da top koştundu.

YUNUSEMRELİ GÜREŞÇİLER TEMPOYU ARTTIRDI

Yunusemre Belediyespor Güreş Takımı, salonlar açıldıktan sonra tempoyu arttırdı. Sporcular, antrenörleri gözetiminde tüm hijyen kurallarına uyarak haftanın 5 günü antrenman yapıyor.

Yunusemre Belediyesporlu güreşçiler, salonların açılmasıyla birlikte 10 kişilik gruplar halinde Atatürk Olimpiyat Stadı Spor Salonunda bireysel kuvvet ve dayanıklılık çalışması yapıyor. Antrenmanlar hakkında bilgi veren güreş antrenörleri Ömer Rona, Murat Bozkurt konuya ilişkin yaptığı açıklamada, "Sporcularımız 5 gün kuvvet ve dayanıklılık antrenmanı yapıyor, 2 gün de yüzüyor. Yoğun bir tempoda antrenman yapıyoruz. Hedefimiz Türkiye şampiyonalarında dereceler yapmak, milli takıma sporcular kazandırmak ve uluslararası arenada da kulübümüz, ilimiz ve ülkemizin ismini duyurmak. Biz çalışmalarımızı için demek veren başta Yunusemre Belediye Başkanı Dr. Mehmet Cerçi olmak üzere Yunusemre Belediyespor Kulübü Başkanı Arif Alkan ve Gençlik ve Spor İl Müdürü Yunus Öztürk'e teşekkür ediyoruz" diye konuştu.

MANİSA FK'DAN TRANSFER HAMLESİ

TFF 2.Lig ekiplerinden Manisa Futbol Kulübü transferde sessizliğini bozmaya hazırlanıyor. Ege ekibinde gündem Erkan Zengin ve Emre Nefiz.

TFF 2.Lig ekiplerinden Manisa Futbol Kulübü transferde sessizliğini bozmaya hazırlanıyor. Ege ekibinde gündem Erkan Zengin ve Emre Nefiz. Geçtiğimiz sezon şampiyonluğu finalde kaybedenlerden biyazılılar yuana kadar dış transferde kadrosuna iki isim dahil etmişti. Hakan Hanç ve Ahmet Kerim ile sözleşme imzalayan Manisa FK'nın birçok takımın peşinde olduğu Erkan Zengin'i kadroya katmak için girişimlerini sürdürüyor. Erkan Zengin ve Emre Nefiz için yarın görüşme yapacak yönetimin transferi mutlu bitirmek istiyor. Erkan Zengin'in maliyetinin 3,5 milyon TL'yi bulacağı konuşuluyor.

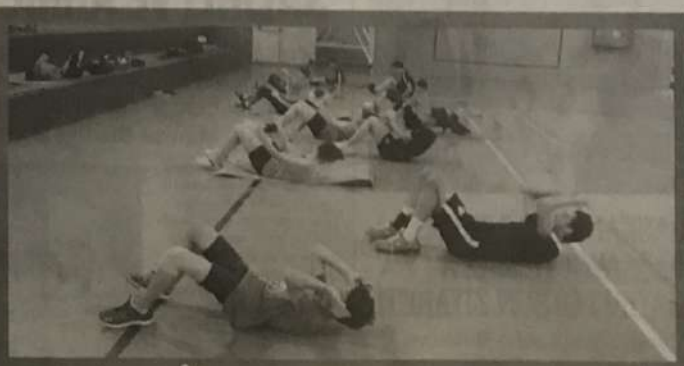

BADMİNTONCULARDAN YOĞUN ANTRENMAN

Aldıkları Türkiye dereceleri ile Manisalıları gururlandıran Manisa Büyükşehir Belediyespor Badminton altyapı takımı sporcuları koronavirüs tedbirlerine uyarak salon antrenmanlarını sürdürüyor.

Atatürk Spor Kompleksi Çok Amaçlı Spor Salonu'nda antrenmanlarını devam eden Manisa Büyükşehir Belediyespor Badminton takımı sporcuları, federasyon tarafından müsabaka programı açıklanmasına karşın yoğun ve tutumlu bir çalışma programı ile yeni sezona hazırlanıyor. Antrenman programları hakkında bilgi veren Badminton Takımı Antrenörü Hatice Çakıbakçı, "2020 sezonu başarılı yaklaşmış olduğumuz başarıyı sürdürmek için gerek spor salonunda gerekse açık havada çalışmalarımıza devam ediyoruz. Yoğun bir hazırlık dönemindeyiz. Ülke olarak İyi günde bulunduğumuz pandemide dolayı maalesef müsabaka sayımız azdı. Ama biz çalışmalarımızı ağırlık verip hazırlıklı olmak istiyoruz. Kulübümüzü en iyi şekilde temsil etmek ve başarılı sporcular yetiştirmeyi sürdürüyoruz" diye konuştu.

Ülke olarak İyi günde bulunduğumuz pandemide dolayı maalesef müsabaka sayımız azdı. Ama biz çalışmalarımızı ağırlık verip hazırlıklı olmak istiyoruz. Kulübümüzü en iyi şekilde temsil etmek ve başarılı sporcular yetiştirmeyi sürdürüyoruz" diye konuştu.

KURTULUŞ ZAFERİ KORONA GÖLGESİNDE KUTLANDI

Manisa'nın düşman işgalinden kurtuluşunun 98. yıldönümü koronavirüs tedbirleri kapsamında düzenlenen çelenk sunma töreniyle sade bir şekilde kutlandı.

Manisa Valiliği ve Manisa Büyükşehir Belediyesi işbirliği de Cumhuriyet Meydanında bulunan Atatürk ve Milli Egemenlik Anıtı önünde kutlama programı düzenlendi. Her yıl büyük bir coşkuyla kutlanan Manisa'nın düşman işgalinden kurtuluş töreni bu yıl ise bütün dünyayı etkisi altına alan korona virüs salgınının gölgesinde yapıldı. Sosyal mesafe kurallarına uyulan programa Manisa Valisi Yaşar Karadeniz, Manisa Büyükşehir Belediye Başkanı Cengiz Ergün, AK Parti MKYK Üyesi ve Manisa Milletvekili Murat Baybatur, AK Parti Manisa Milletvekili Semra Kaplan Kırvırcık, MHP Grup Başkan Vekili ve Manisa Milletvekili Erkan Akçay, CHP Grup Başkan Vekili ve Manisa Milletvekili Özgür Özel, CHP Manisa Milletvekilleri Ahmet Vehbi Bakırlıoğlu, Bekir Başevirgen, Manisa Cumhuriyet Başsavcısı Ali Ulvi Yılmaz, Manisa Celal Bayar Üniversitesi Rektör Yardımcısı Prof. Dr. Mustafa Kazaz, Şehzadeler Kaymakamı Cemal Hüsnü Çaykara, Manisa 1. Komando Er Eğitim Tugay Komutanı Piyade Tuğgeneral Sebahattin Kalkan, Manisa Jandarma İl Komutanı Tuğgeneral Selçuk Yıldırım, Yunusemre Belediye Başkanı Mehmet Çerçi, Şehzadeler Belediye Başkanı Ömer Faruk Çelik, AK Parti Manisa İl Başkanı Salih Hızlı, MHP İl Başkan Vekili Ahmet Karadağ, CHP Manisa İl Başkanı Semih Balaban, daire müdürleri, siyasi parti temsilcileri, sivil toplum kuruluşlarının temsilcileri katıldı. Vali Karadeniz, Başkan Ergün başta olmak üzere anıta çelenk sunulmasının ardından bir dakikalık saygı duruşunda bulunuldu ve İstiklal Marşı okundu.

"MANİSA KÜLLERİNDEN YENİDEN DOĞDU"

Günün anlam ve önemini belirten bir konuşmayı yapan Manisa Büyükşehir Belediye Başkanı Cengiz Ergün, "Bugün 8 Eylül. İdam fermanıyla çıktığı yolda milletin istiklalini, yine milletin azim ve kararı kurtaracaktır diyen Mustafa Kemal Atatürk'ün milletine olan inancı var bugün yüreğimizde. Bu mutlu gün buram buram şehit konan bir gündür. Şanlı bayrağımızın anlamını bilenlere kutlu olsun. Atatürk önderliğinde kazanılan büyük zaferle birlikte Manisa'mızın yaşadığı zulüm ve esaret 8 Eylül 1922'de son buldu" dedi.

"11 YILI AŞKIN BİR SÜREDİR CANLA, BAŞLA ÇALIŞIYORUZ"

Zorluklar içinde yepyeni bir ülke kuruluruken Manisa'nın da bir Anka kuşu gibi küllerinden doğduğunu ve geleceğe umutla baktığını ifade eden Başkan Ergün, "Atatürk'ün önderliğinde başlatılan şehirleşme, eğitim, bilim, kalkınma hareketi Manisa'da hızlı bir şekilde vücut bulmuş. Bizlerde bu büyük mirasın emanetçisi olmaya devam ediyoruz. Çünkü biz Manisa'yız, çünkü biz Mustafa Kemal'iz, çünkü biz Türkiye'yiz.

Manisa Büyükşehir Belediyesi olarak 11 yılı aşkın bir süredir bu güzel şehrin daha da güzelleşmesi için canla, başla çalışıyoruz. Başta Mustafa Kemal Atatürk olmak üzere bu vatan için canını feda eden şehitlerimizi rahmet ve minnetle anıyor, gazilerimizi saygıyla anıyorum" dedi.

Çelenk sunma töreninden sonra Hükümet Konağı önünde düzenlenen törenle program sona erdi. -İHA

SARUHANLI'YI KURTULUŞ COŞKUSU SARDI

Saruhanlı'nın düşman işgalinden kurtuluşunun 98. yılı, Saruhanlı Belediyesi tarafından düzenlenen çeşitli etkinliklerle kutlandı.

Saruhanlı'nın düşman işgalinden kurtulduğu gün olan 7 Eylül'de kurtuluş coşkusu çelenk sunma töreninin ardından tüm ilçeye yayıldı. Saruhanlı Belediyesi tarafından düzenlenen etkinlikler kapsamında ilk olarak gezici bando takımı eşliğinde şehir merkezinde araç konvoyu düzenlendi. Belediye Başkanı Zeki Bilgin, Eşi Zehra Bilgin ve meclis üyeleri ile birlikte bando ekibinin de yer aldığı tırın üzerinden vatandaşları selamlayarak, halkın kurtuluş bayramını kutladı.

'ANILARLA SARUHANLI' FOTOĞRAF SERGİSİ AÇILDI

Saruhanlı Belediyesi tarafından, ilçedeki sosyal tesislerde Saruhanlı'nın eski fotoğraflarından oluşan 'Anılarla Saruhanlı' isimli fotoğraf sergisi açıldı. Sergimin açılışına Belediye Başkanı Zeki Bilgin, Başkan Yardımcıları Hüseyin Baysal ve Mesut Sökmen ile Meclis üyeleri ve Millet İttifakı üyeleri de katıldı. Protokol üyeleri ve vatandaşlar, sergiyi ilgiyle dolaştı. -İHA

BAŞKAN ERGÜN'DEN BAŞSAVCI YILMAZ'A HAYIRLI OLSUN ZİYARETİ

Manisa Büyükşehir Belediye Başkanı Cengiz Ergün, Gaziantep Cumhuriyet Başsavcılığından Manisa Cumhuriyet Başsavcılığına atanan Ali Ulvi Yılmaz'a hayırlı olsun ziyaretinde bulundu.

Manisa Büyükşehir Belediye Başkanı Cengiz Ergün, Hakimler ve Savcılar Kurulunun (HSK) 2020 Ana Kararnamesiyle Gaziantep Cumhuriyet Başsavcılığı görevinden Manisa Cumhuriyet Başsavcılığına atanan Ali Ulvi Yılmaz'a hayırlı olsun ziyaretinde bulundu. Başkan Ergün'e ziyaretinde Genel Sekreter Ayteş Yalçınkaya ve MASKİ Genel Müdürü Ramazan Burak Aslay da eşlik etti. Başsavcı Yılmaz'a yeni görevinin hayırlı olmasını dileyen ve çiçek takdim eden Başkan Ergün, Manisa Büyükşehir Belediyesinin çalışmaları hakkında bilgiler verdi. Ziyareti nedeniyle Başkan Ergün ve beraberindekilere teşekkür eden Başsavcı Yılmaz, Manisa'da görev yapmak olmaktan mutlu olduğunu ifade etti.

SALİHLİ VE AHMETLİ'Yİ BAĞLAYAN YOL YENİLENDİ

Manisa Büyükşehir Belediyesi, Salihli ilçesine bağlı Karayahşi ve Ahmetli ilçesine bağlı Kendirlik Mahalleleri arasında bağlantıyı sağlayan 5 kilometrelik yolda sathi kaplama çalışması gerçekleştirdi. Mahalle muhtarları ve vatandaşlar, yol yapım çalışması nedeniyle Manisa Büyükşehir Belediyesine ve Başkan Cengiz Ergün'e teşekkür etti.

Manisa Büyükşehir Belediyesi, vatandaşların konforlu ve güvenli bir şekilde ulaşım sağlayabilmesi amacıyla yol yapım ve onarım çalışmalarını sürdürüyor. Çalışmalar kapsamında Manisa Büyükşehir Belediyesi Yol Yapım ve Onarım Dairesi Başkanlığı'na bağlı ekipler Salihli ilçesine bağlı Karayahşi ve Ahmetli ilçesine bağlı Kendirlik Mahalleleri arasında bağlantıyı sağlayan 5 kilometrelik yolda sathi kaplama çalışması gerçekleştirdi. Yol yapımının tamamlandığı güzergaha yapılan ziyarette, Manisa Büyükşehir Belediyesi Muhtarlık İşleri Daireci Başkanlığı Mahalle Hizmetleri Şube Müdürü Nuray Çevirmeci, Salihli Muhtarlık İşleri Şube Müdürü Orçun Abalı ve Muhtarlık İşleri Daire Başkanlığı personelleri, Karayahşi Mahalle Muhtarı Mustafa Çökelek ve Kendirlik Mahalle Muhtarı Muzaffer Ünlükoç bulunda.

Yol yapım çalışmaları hakkında mesmuiyetlerini paylaşan Karayahşi Mahalle Muhtarı Mustafa Çökelek ve Kendirlik Mahalle Muhtarı Muzaffer Ünlükoç, hem yol hakkında bilgiler verdiler hem de emeği geçenlere teşekkürlerini ilettiler.

BU YOLUN ÖZELLİKLE ÇİFTÇİLERE FAYDASI VAR

Kendirlik Mahalle Muhtarı Muzaffer Ünlükoç, "Bu yol bizim Salihli'ye gitmek için kullandığımız bir yol. Burası Bizim Ahmetli İlçesi Kendirlik mahallesiyle Salihli ilçesi Karayahşi mahalleleri arasında olan bir yol. Bu yolun özellikle çiftçilere faydası oluyor. Önceden yolda çok bozukluklar vardı. Çok sıkıntı çekiyordik. 10 dakikada gideceğimiz yolu yarım saatte ancak gidiyordik. Mahallede de bu yoldaki tozdan çok zarar görüyordu. Artık bu derdlerden kurtulduk. Manisa Büyükşehir Belediye Başkanımız Cengiz Ergün ve bu yolun yapımında emeği geçen herkese çok teşekkürlerimizi ediyoruz" dedi.