Tezel GIDA
G-F TSE-ISO-EN 22000
K-Q TSE-ISO-EN 9000
TSE ISO-OHSAS TS 18001
"kalite ve lezzet garantisi"

Hizmetlerimiz

- Tabldot yemek
- Catering
- Düğün yemekleri
- Toplantı yemeği
- Kokteyl - Prolonje
- Piknik yemeği
- Garden parti
- VIP servis
- Özel yemek
- Barbekü partisi
- Kutlama partisi
- Ödül töreni
- Mezuniyet töreni
- Davet ve organizasyonlar

TEZEL GIDA A.Ş. **ELGİNKAN TOPLULUĞU** KURULUŞUDUR.

**TEZEL GIDA MAD. İMALAT VE SATIŞ A.Ş. Organize Sanayi Bölgesi Sakarya Cad. 45030 No:10 Manisa Tel: (0236) 233 16 78 - 233 85 61 Faks: (0236) 233 54 65 info@tezelgida.com.tr**

# TÜBİTAK kabul etmedi Harvard'dan davet aldılar

ÖZEL Gündem HABER

Manisa'da özel bir okulun öğrencileri Göktuğ Altıparmak ve Seda Erol'un melisa, okaliptüs ve karanfil yağlarının havadaki bakterileri temizleme özelliğiyle ilgili araştırması, TÜBİTAK tarafından kabul edilmemesine rağmen, Harvard Üniversitesi'nden davet aldı. Yine TÜBİTAK tarafından kabul edilmeyen bir diğer proje olan Kobalt 60 izotopunun alternatif enerji kaynağı olarak kullanılabilmesine yönelik projeyi tasarlayan Yusuf Ergül ve Bengisu Şentürk isimli öğrenciler de, Harvard Üniversitesi'ne ve Münih'te yapılacak olan Uluslararası Sanat ve Bilim Konferansı'na davet edildi. ■ SAYFA 8'DE

# Bu da traktörlü gelin konvoyu

**MANİSA'DA** bir traktör bayisinde görevli Ali Güner'in oğlu Hasan Güner (26), gelin almaya traktörleri gelin arabası gibi süsleyerek kız evine gitti. Traktörlü gelin konvoyunu görenler şaşkınlıklarını gizleyemedi. ■ 9'DA

Manisa'da Gündem
Günlük - Siyasi - Aktüel Ga
9 Nisan 2018 **Pazartesi** www.manisadagundem.com 50 kuruş

# BU OYUNLAR YENMEYE YETMEDİ

Manisa Ticaret ve Sanayi Odası'nın meclis üyeliği seçimlerinde meslek komitelerinde karışıklık adeta rezalet yarattı. Kasap Servet, 'elektrikçi kasap olmuş, kasap kafeteryacı' diyerek durumu gözler önüne serdi. Üyeler, 4 yıl sonra aynı rezaletin yaşanmamasını dileyebildi.

## Manisa'yı böyle mi büyüteceksiniz?

**MANİSA** Ticaret Sanayi Odası komite seçimleri veya bir başka deyişle meclis üyeleri seçimleri Fuar Merkezi'nde gerçekleşti. 5 bin civarı üyenin oy kullandığı seçimde, bazı anlarda tansiyon yükseldi.Manisalıların Kasap Servet olarak tanıdığı Servet Bedir, ilginç bir konuya salonda bağırarak değindi. Servet Bedir, Manisa Ticaret ve Sanayi Odası'nın Fuar Merkezi'ndeki seçimlerinde, "Elektrikçi kasap olmuş, kasap ise kafeteryacı. Aferim, bravo size. Ben bu yönetimi alkışlıyorum. Manisa'yı böyle mi büyüteceksiniz siz?" diye haykırdı.

## Üyeler 'büyük bir saçmalık' dedi

**KENDİ** komitesinden kurayla çıkmayı başarabilen mevcut Başkan Adnan Erbil ve yönetimine tepkiler dinmedi. Meslek komitelerinde yaşanan bu ilginç durumun neden yapıldığı ve amacın ne olduğu ise öğrenilemedi. Servet Bedir, bu durumun büyük bir saçmalık olduğunu dile getirdi. Bedir, bu durumu protesto etmek için işletmesinin ismi olan 'Sultan Kasabı' yazılı tişörtle seçime geldiğini söyledi. Bazı kasapların kafeteryacı, elektrikçilerin kasap, otomotivcilerin fayansçı, inşaat sektörü üyelerin turizmci, beyaz eşyacının kömürcü gösterilmesi gibi durumların olduğu da üyeler arasında gün boyu konuşuldu. ■ SAYFA 7'DE

## MTSO'da değişim kaçınılmaz oldu

Servet Bedir

Elektrikçiyi kasap yapmışlar!

Meslek komitelerindeki karışıklık oda üyelerinin tepkisini çekerken, tekstilci ile çay ocağı işletmecisinin hangi amaçla aynı komiteye koyulduğu kafaları karıştırdı. Manisa'daki işadamlarının temsilcilerinin bu şartlarda seçilmesi 'MTSO'da değişim olmalı' sözlerinin yüksek sesle dillendirilmesine neden oldu.

# 2018 kadın Çanakkale'ye gidecek

Şehzadeler Belediyesinin ilçedeki kadınlar için başlattığı '2018 yılında 2018 kadınla Şehzadeler'den, Çanakkale'ye yolculuk' projesi kapsamında, Çanakkale'ye gidecek olan 400 kişilik ilk kafile Cumhuriyet Meydanından uğurlandı. ■ SAYFA 2'DE

## BAM TELİ

**Tamer Bükülen**
emrehanzade45@gmail.com

### HASET EDEN KÜÇÜK İNSANLAR ETRAFI SARMASIN

Haset, bir kimsenin, sahip olduğu mevki, şan, şöhret, sıhhat gibi manevi mal, mülk gibi maddi nimetlerini çekememek... Bunlardan rahatsız olmak ve o kişinin elinden bütün bunların gitmesini istemektir.
Bu tariften sonra başka söze hacet var mı?
Sana ihsan edilen dünya nimetlerini kaybetmek istemiyorsan,
Kalbinin kararmasını istemiyorsan,
Öfkeden arınmak istiyorsan,
Kanaat ehlinin huzurunu duymak istiyorsan,
Kardeşlik ruhunu yaşamak istiyorsan,
Ahlâkının kemâle ermesini istiyor ve Allah'ın gazabından emin olmak diliyorsan haset etme.
Başarılarını alın terleriyle kazanan insanların lâyıkıyla takdir görmesi onların fazlasıyla hak ettikleri karşılıktır.
Sense o takdiri yaparak insanlık olgusunda olgunluk seviyesine ulaşan bir birey olma hakkını kazanmışsın demektir.
Ne mutlu kıskançlık duygularını bir kenara bırakıp sadece ahlakça üstün davranışları sergileyebilenlere.

# Ek ödeme iddialarına yanıt

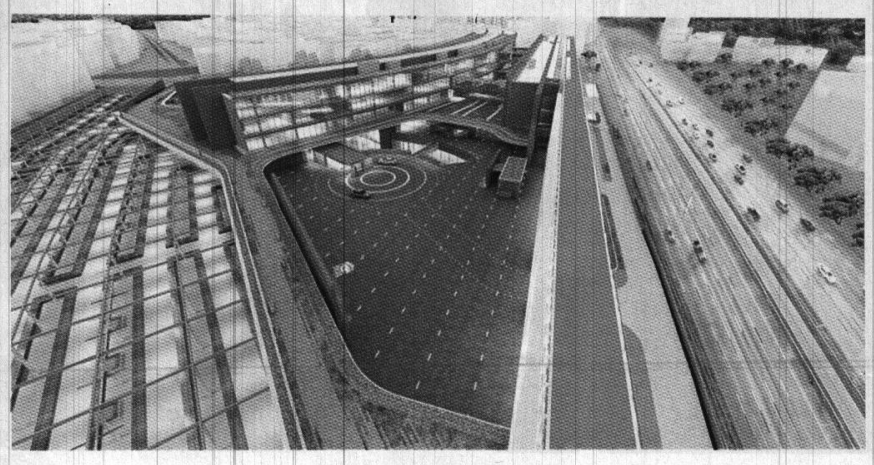

Manisa Büyükşehir Belediyesi Genel Sekreter Yardımcısı Yılmaz Gençoğlu, "Eski Garaj Yeni Proje" ile ilgili söylentilere yönelik yaptığı açıklamada, zemin çalışmalarıyla ilgili herhangi bir ilave ödeme yapılmadığını ve yapılmayacağını açıkladı. Gençoğlu, 28 Nisan'a kadar çalışmaların temel atmaya hazır hale getirileceğini ve dev projenin temelinin MHP Genel Başkanı Devlet Bahçeli tarafından atılacağını söyledi. ■ 6'DA

## Google avukatlığı!

Manisa'da avukatlara yönelik eğitime katılan Yargıtay 2. Hukuk Dairesi Başkanı Ömer Uğur Genççan, genç meslektaşların genellikle bilgiye internet üzerinden ulaştığını belirterek, bunun dava kaybetmeye neden olduğunu ve Google avukatlığı döneminin artık bittiğini söyledi. ■ 8'DE

# 2018 kadın Çanakkale'ye gidecek

Şehzadeler Belediyesinin ilçedeki kadınlar için başlattığı '2018 yılında 2018 kadınla Şehzadeler'den, Çanakkale'ye yolculuk' projesi kapsamında, Çanakkale'ye gidecek olan 400 kişilik ilk kafile Cumhuriyet Meydanından uğurlandı.

Şehzadeler Belediyesinin 2014 yılında başlattığı Kültür Gezileri projesi kapsamında bu yıl başlayan '2018 yılında 2018 kadınla Şehzadeler'den Çanakkale'ye yolculuk' projesi başladı. Manisalı kadınların yoğun ilgi gösterdiği proje kapsamında başvurusu alınan 2018 kadın Nisan ayı boyunca her hafta sonu kafileler halinde Çanakkale'ye giderek Çanakkale savaşının yaşandığı mekanları uzman rehberler eşliğinde gezme fırsatı bulacaklar.

Çanakkale'ye gidecek olan kafileyi uğurlamak üzere Cumhuriyet Meydanına gelen Şehzadeler Belediye Başkan Yardımcısı Ahmet Songüler, "Başkanımızın bizlere verdiği talimatlar doğrultusunda başlattığımız '2018 yılında 2018 kadınla Şehzadeler'den Çanakkale'ye yolculuk' projesi kapsamında bu akşam sizleri şehitler diyarı Çanakkale'ye uğurluyoruz. Bu gezi kapsamında Çanakkale Savaşında vatanımızı müdafaa eden 253 bin şehidimizi ziyaret edecek ve savaşın yaşandığı yerleri gezip göreceksiniz. Rabbim kazası belasız bir şekilde gidip gelmenizi nasip etsin. Rabbim hayırlı yolculuklar nasip etsin inşallah" dedi. ■ **Haber Merkezi**

# Kelebekler Diyarı, Saya Çiftliği'ndeydi

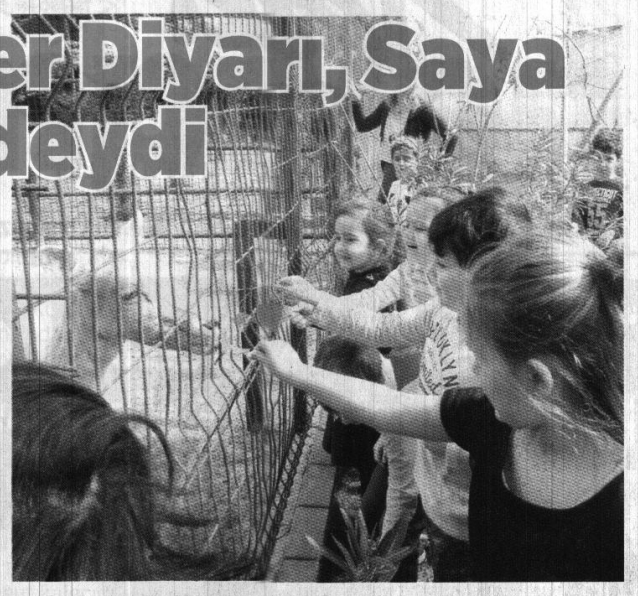

Manisa Özel Kelebekler Diyarı Anaokulu çocukları işledikleri konuları pekiştirmek amacıyla hep birlikte Harmandalı köyüne Salim Yavaş'a ait çiftliğe gezi düzenlediler. Okulda işlenen doğa ve hayvanlar temasını desteklemek amaçlı gerçekleştirilen gezide çocuklar tabiatla iç içe bir ortamda hayvanları ve doğayı yakından tanıma fırsatı yakaladılar. Bu tarz gezi ve aktiviteleri sık sık yapmayı planladıklarını belirten Okul Kurucusu Nebi Sarıtunalı, sadece dört duvar arasına kapalı kalan eğitim anlayışının dışına çıkıp her fırsatta çocukların doğayla iç içe deneyimleyerek öğrendikleri ortamlar sunmak gayretinde olduklarını ifade etti. Yasa Çiftliği'nin doğayla iç içe bahçesinde güzel havanın tadını çıkaran öğrenciler, aynı zamanda öğretmenleriyle günün kritiğini yaptılar. ■ **Meryem Doğan**

# Manisa'da kartpostallık manzara

Manisa'da gün batımı sırasında bulutlara yansıyan güneş ışınları gökyüzünü adeta kızıla boyadı. Son günlerde hava sıcaklıklarının mevsim normallerinin üzerinde seyrettiği Manisa'da akşam saatlerinde gökyüzünde kartpostallık görüntüler oluştu. Gün batımı sırasında yağmur bulutlarına yansıyan güneş ışınları gökyüzünün kızıl bir renk almasına neden oldu. Adeta kızıla boyanan gökyüzünü seyreden Manisalılar o anları cep telefonlarıyla ölümsüzleştirdi. Yaklaşık yarım saatlik görsel şölen sonrası güneşin batımıyla beraber yağmur yağışı başladı. ■ **İHA**

# Öğrenciler örnek oldu

Manisa'nın Sarıgöl ilçesinde Türk Kızılayı tarafından başlatılan "Manisa Sana Kanım Feda" kampanyası kapsamında öğrenciler kan bağışında bulundu. Sarıgöl Mesleki Teknik Anadolu Lisesi ile Türk Kızılayı Sarıgöl Şubesi, "Manisa Sana Kanım Feda" kampanyasında 70 öğrenci kan bağışında bulundu. Türk Kızılayı Manisa Şubesi Kan Alma Merkezinden gelen doktor ve hemşireler tarafından gün boyunca öğrencilerden kan alımı yapıldığını belirten Türk Kızılayı Sarıgöl Şube Başkanı Yusuf Tüfekçi, "Okulda öğrencilerimiz kan bağışı konusunda çok ilgi gösterdiler. Bir günde 70 genç arkadaşımızdan kan topladık. 'Manisa Sana Kanım Feda' kampanyasına ilgi yoğun oldu" dedi.

Sarıgöl Mesleki teknik Anadolu Lisesi Müdürü Mehmet Aycan ise öğrencilerini tebrik ederek, "Okulumuzda Kızılay Kulübü kuruldu. Kulübün başkanlığına da Sağlık Hizmetleri Meslek Öğretmenimiz İpek Gülal yapmakta. Öğretmenimizin çabalarıyla okulumuzdaki öğrencilerimiz kan bağışında bulundular" diye konuştu. ■ **İHA**

manisa ŞAFAK KEBAP salonu
meşhur tereyağlı manisa kebabı
Paket Servis
0 236 231 40 83
www.manisasafakkebap.com
Ünlülerin uğrak yeri...
Halil SEZAI
Emre KINAY
Ahmet ÖZHAN
Manisa Şafak Kebap Salonu
Merkez: Yarhasanlar Mh. 2108 Sk. No:17 Vakıfbank Ara Sokağı Şehzadeler / MANİSA
(0236) 231 40 83
238 50 20

Manisa'da
# Gündem
Günlük - Siyasi - Aktüel Gazete



**Namaz Vakitleri**

| | |
|---|---|
| İmsak | 05:11 |
| Güneş | 06:37 |
| Öğle | 13:18 |
| İkindi | 16:55 |
| Akşam | 19:47 |
| Yatsı | 21:07 |

**Hava Durumu**

Bugün 23/9 — Yarın 26/11

**Günün Sözü**

Bilgi, sınırı olmayan bir denizdir. Bilgi dileyense denizlere dalan bir dalgıçtır.

**Tarih Sahnesinde Bugün**

09/04/1932 İlk kadın hakim Mürüvvet hanım, Adana'da göreve başladı.
09/04/1947 Türkiye'de yerli ampul üretimi başladı.
09/04/1979 Türkiye'de ilk kez bir hastanın kulağına kıkırdak nakli yapıldı.
09/04/1981Milli Güvenlik Konseyi'ne verilen raporda Güneydoğu Anadolu Bölgesi'nde silah yüklü 63 TIR'ın kaybolduğu belirtildi.
09/04/1982 Anıtkabir Müdürlüğü, Anıtkabir Komutanlığına dönüştürülerek Genelkurmay Başkanlığına bağlandı.
09/04/1998 Mekke yakınlarında Mina'da 180 hacı adayı şeytan taşlama sırasında yaşanan izdihamda yaşamını yitirdi.

# Kamyonla motosiklet çarpıştı, 1 ölü

Manisa'nın Salihli ilçesinde kamyon ile motosikletin çarpışması sonucu meydana gelen kazada 1 kişi hayatını kaybetti.

Kaza, Manisa'nın Salihli ilçesine bağlı Hasalan Mahallesi yakınlarında meydana geldi. Edinilen bilgiye göre, Ali P.(42) yönetimindeki 06 FH 8622 plakalı kamyon ile Turgay Türkay (34) yönetimindeki 45 SC 1097 plakalı motosiklet seralar mevkisinde çarpıştı. Kazada motosiklet sürücüsü Turgay Türkay, olay yerinde hayatını kaybetti. Kaza ile ilgili soruşturma başlatılırken, kamyon sürücüsü ise gözaltına alındı. ■ İHA

# Bacağı kopup kuyuya düştü

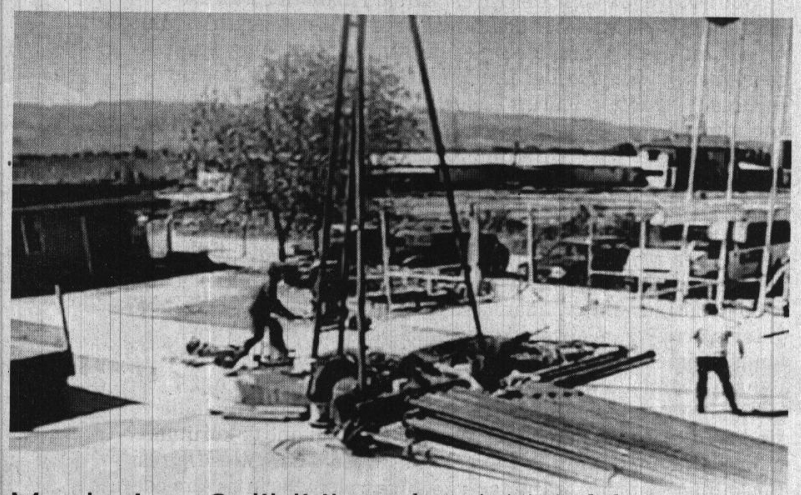

Manisa'nın Salihli ilçesinde, jeotermal sondaj sahasında, kabloların dolaşması sonucu kopan bacak kuyuya düştü.

Olay, geçtiğimiz hafta içerinde Eldelek Mahallesi civarındaki bir jeotermal sondaj kuyu çalışmasının yapıldığı alanda meydana geldi. Edinilen bilgiye göre, işçi olarak çalışan Halil İbrahim Mısırlı (38), jeotermal sondaj kuyusunda çalıştığı esnada, bacağına sondaj kuyu kablosu dolaştı. İş kazasında yaralanan işçinin imdadına mesai arkadaşları yetişirken, kabloya dolaşan bacağın koptuğu ve kopan uzvun kuyuya düştüğü öğrenildi.

İhbar üzerine olay yerine gelen sağlık ekipleri yaralı işçiyi Salihli Devlet Hastanesine kaldırdı. Sağ bacağı kopan işçi, buradaki ilk müdahalenin ardından Manisa Celal Bayar Üniversitesi Haftsa Sultan Hastanesine sevk edildi. Yaşanan feci kazanın ardından AFAD ve itfaiye ekipleri koparak kuyuya düşen uzvun, jeotermal kuyusundan çıkarılması için çalışma başlatırken, işçinin kopan uzuvları çıkarılamadı.

Öte yandan, yaşanan feci iş kazası saniye saniye güvenlik kameralarına yansıdı. ■ İHA

# Motosiklet sürücülerine sıkı denetim

Manisa'nın Salihli İlçesi Emniyet Müdürlüğü ekipleri, kış mevsiminin bitimi ve bahar mevsiminin başlangıcı nedeni ile ilçede kullanımı her geçen gün artarak devam eden elektrikli bisiklet ve motosiklet sürücülerine yönelik sıkı denetim başlattı.

İlçe Emniyet Müdürlüğü Trafik Tescil Büro Ekipleri, kentte meydana gelen ekobis ve motosiklet kazaları en aza indirmek ve küçük yaştaki ekobis sürücülerinin önüne geçmek için sıkı bir denetim başlattı. Kentin muhtelif yerlerinde yapılan uygulamalarda ehliyetten, sürücünün kaskına kadar kontrol eden trafik ekipleri, ehliyetsiz, ruhsatsız, plakasız ve şasi numarası olmayan motosikletleri trafikten men ediyor. Ekipler, uygulamada Karayolları Trafik Kanununun 78/1b uyarınca motosikletlerde sürücülerin koruma başlığı ve gözlüğü, yolcuların ise koruma başlığı bulundurmaması ve kullanmamasından dolayı 108 TL ceza kesti.

Motosiklet ve ekobis sürücülerine kask takma konusunda uyaran Salihli İlçe Emniyet Müdürlüğü Trafik Tescil Denetleme Büro Amiri Mustafa İpek, "Kask takmak hayat kurtarır" dedi. Amaçlarının kentte meydana gelen ekobis ve motosiklet kazalarını en aza indirmek olduğunu belirten İpek "Bu tür uygulamalarımızı kentin değişik yerlerinde 24 saat kesintisiz uygulayacağız" dedi.

Öte yandan İlçe Emniyet Müdürlüğü Trafik Tescil Büro Ekipleri, Polis haftası nedeniyle motosiklet sürücülerine, uyarıcı broşür dağıttı. ■ İHA

# Yoldan çıkan otomobil uçuruma yuvarlandı

Manisa'nın Selendi ilçesinde otomobilin 20 metrelik uçuruma yuvarlandığı kazada 4 kişi yaralandı.

Kaza, Selendi ilçesine bağlı Yenice Mahallesi yakınlarında meydana geldi. İzmir'de ikamet eden Mehmet Dinçer (42) idaresindeki 06 DH 3786 plakalı otomobil, Selendi-Simav yolu Yenice Mahallesi yakınlarında sürücünün direksiyon hakimiyetini kaybetmesi sonucu kontrolden çıkarak 20 metre yükseklikten uçuruma uçtu. Taklalar atan araçtaki sürücü Mehmet Dinçer'in eşi Fadime Dinçer (40), çocukları İbrahim (14) ve Gülnur (16) ile Mekke Öztoprak yaralandı. Sürücü Mehmet Dinçer ve araçta bulunan Mustafa Şener (20) ise kazadan yara almadan kurtuldu. Çevredeki vatandaşların ihbarı üzerine olay yerine gelen 112 ve Selendi Devlet Hastanesi ekipleri, yaralılara ilk müdahaleyi olay yerinde yaptı. Daha sonra ambulanslarla Selendi Devlet Hastanesine kaldırılan yaralılardan durumu ağır olan Mekke Öztoprak ve İbrahim Dinçer, Salihli Devlet Hastanesine sevk edildi. Taklalar atan araç hurdaya dönerken, Selendi İlçe Jandarma Komutanlığı ekipleri kazayla ilgili inceleme başlattı. ■ İHA

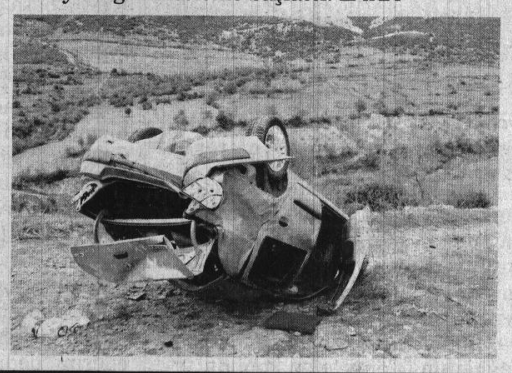

# Fidanlar kontrol altında

Manisa Büyükşehir Belediyesi Kırsal Hizmetler Dairesi Başkanlığı tarafından, Ahmetli ilçesinde dağıtılan zeytin fidanların son durumları teknik ekipler tarafından kontrolü yapılarak gelişimleri hakkında bilgi alındı. Manisa Büyükşehir Belediyesi Kırsal Hizmetler Dairesi Başkanlığı ekipleri tarafından, kırsal kalkınmaya destek vermek amacıyla Ahmetli ilçesinde üreticilere verilen zeytin fidanlarının toprakla buluşup buluşmadığı ve gelişimleri teknik ekipler tarafından yerinde incelendi. Kırsal Hizmetler Dairesi ekipleri tarafından Ahmetli ilçesi Dereköy, Kendirlik ve Mandallı mahallelerindeki üreticilere verilen zeytin fidanlarının durumu ve gelişimleri yerinde incelendi. Yapılan inceleme sırasında mahalle muhtarları da hazır bulunarak, fidanların dikiminin gerçekleştirildiği tarlaların yer gösterimi konusunda yardımcı oldu. Yapılan inceleme sırasında Dereköy ve Kendirlik mahallelerinde bulunan üreticilerin fidanların dikimini yaptığı ve herhangi bir sorun olmadığının tespiti yapılırken, Mandallı mahallesindeki üreticinin fidanlarını henüz dikmediği ancak korunaklı bir yerde tuttuğunun tespiti yapıldı. Kırsal Hizmetler Dairesi Başkanlığı ekipleri tarafından yapılan incelemelerin devam edeceği bilgisi verilirken, fidanların sağlıklı bir şekilde büyümeleri için çalışmaların devam edeceği söylendi. ■ **Haber Merkezi**

# Çevre sağlığı için bilgilendirdi

Manisa Büyükşehir Belediyesi çevreci yatırımların yanı sıra öğrencilerde çevre bilinci oluşturmak, çevrenin temiz tutulmasını sağlamak amacıyla verdiği seminerler ile lise öğrencilerini bilgilendirmeye devam ediyor. Manisa Büyükşehir Belediyesi çevreci yatırımlarının yanı sıra öğrencilere yönelik bilgilendirme seminerlerine ilkokul ve lise öğrencileri ile devam ediyor. Manisa Büyükşehir Belediyesi Çevre Koruma ve Kontrol Dairesi Başkanlığı tarafından İsmet İnönü Mesleki ve Teknik Anadolu Lisesi'nde verilen seminerde öğrencilere çevre bilinci, atık kavramı ve geri dönüşüm konularında bilgiler verildi. Uzunburun Katı Atık Bertaraf ve Düzenli Depolama Tesisi hakkında öğrencilere bilgiler verilirken, geri dönüşüm uygulamalarının nasıl yapıldığı, evsel atıkların ayrıştırılması, atıkların çevreye zararları ve çevreyi temiz tutmak için yapabilecekleri anlatıldı. Seminerde ayrıca katı atık sorunun çözümü için Manisa Büyükşehir Belediyesi tarafından yapılan çalışmalar hakkında da öğrencilere bilgiler verildi. ■ **Haber Merkezi**

# Sağlık okuryazarlığını ÖNEMSİYORLAR

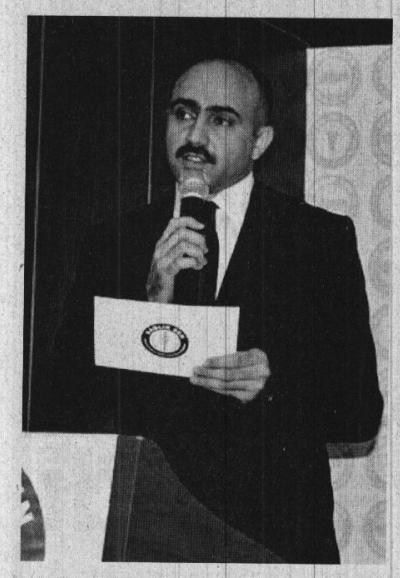

**Sağlık-Sen Manisa Şube Başkanı Mustafa İrğat bir açıklama yaparak, 7-13 Nisan Sağlık Haftası'nı kutladı. İrğat sendika olarak sağlık okuryazarlığının ve sağlığın geliştirilmesini önemsediklerini belirtti.**

Sağlık Haftası dolayısıyla bir açıklama yapan Sağlık-Sen Manisa Şube Başkanı Mustafa İrğat, insan sağlığı ve insanı maddi manevi etkileyen çevre faktörlerinin düzenlenmesi, sağlıklı yaşam hakkının korunması, insan sağlığının önemi ve bu konuda bilincin artırılması amacı ile Birleşmiş Milletlere üye ülkelerde ve ülkemizde 7-13 Nisan tarihlerinin, Dünya Sağlık Haftası olarak kutlandığını belirtti.

Sağlıklı yaşamın her insanın doğumuyla birlikte elde ettiği insanlık olduğunu kaydeden İrğat, "Sağlık Haftasının amacı; toplumun ihtiyaçları doğrultusunda, sağlıkla ilgili bilgilerin geniş kitlelere ulaştırılması, koruyucu sağlık hizmetlerinin yaygınlaştırılması, bireylerin sağlıklı yaşam konusunda bilinçlenmeleridir. Sağlıklı yaşam, her insanın doğumuyla birlikte elde ettiği bir insanlık hakkıdır. Sağlık kavramı hayatımızda hiçbir kavramla değiştirilemez ve ölçülemez. Toplumun en küçük yapı taşı olan bireyin sağlıklı olması, toplumların da sağlıklı olmasını sağlar. Sağlıklı yaşam için hijyen, temiz ve sağlıklı çevre, dengeli beslenme, spor ve egzersiz, düzenli yaşam ve uyku, mutlu aile yaşantısı, mutlu çalışma ortamı, stresle başa çıkma, zaman yönetimi, sigara ve alkolden uzak durmanın sağlıklı bir yaşam için önemi büyüktür. Halkımızın ihtiyaçları doğrultusunda, koruyucu sağlık hizmetlerinin yaygınlaştırılması, bireylerin sağlıklı yaşam konusunda bilinçlenmeleri, sağlığın geliştirilmesi ve teşviki ile hastalanmadan gerekli tedbirlerin alınması için görevleri başında olan sağlık çalışanı arkadaşlarımıza başarılar diler; halkımızın sağlığına gerekli önemi göstermelerini temenni ederim" dedi. ■ **İHA**

# Yangınla mücadeleyi öğrendiler

Manisa Büyükşehir Belediyesi İtfaiye Daire Başkanlığı ekipleri, Salihli Sekine Evren Anadolu Lisesi öğrencilerinin yangın konusunda bilinçlenmesi amacıyla, tatbikat gerçekleştirdi. Yangına ilk müdahale anında yapılması gerekenler konusunda öğrencilere teorik ve uygulamalı eğitimle bilgiler aktarılırken, yanlış yapılan davranışlar konusunda da uyarılarda bulunuldu. Manisa Büyükşehir Belediyesi İtfaiye Dairesi Başkanlığı Salihli İtfaiye Amirliği ekipleri, hayat kurtaran bilgileri öğrencilerle paylaşmaya devam ediyor. Bu kapsamda Sekine Evren Anadolu Lisesi öğrencileri, yangın ve benzeri durumlarda ne tür davranışlarda bulunacakları konusunda gerekli bilgileri aldı. İtfaiye personeli, öğrencilere teorik ve uygulamalı eğitimler verdi. Yangın tüpünü kullanmayı da öğrenen öğrenciler, Manisa Büyükşehir Belediyesi ekiplerine teşekkür etti. ■ **Haber Merkezi**

Suat ÖRS

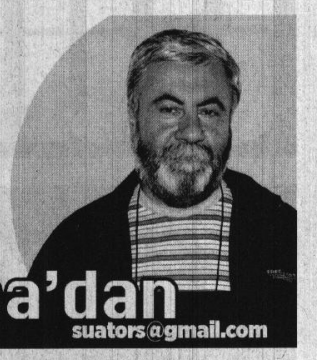

Manisa'dan
suators@gmail.com

## KIRSAL NÜFUSUN ŞEHİRLERE SÜRÜLMESİ (1)

Bir üçüncü dünya ülkesinde tarım üretimi, yoğunluklu olarak kol gücüne dayanan ve genellikle yakın çevre ve iç Pazar taleplerinin, boyutlarını belirlediği üretimdir....Köylü olarak adlandırılan ve genel olarak "Köy" denilen küçük yerleşim bölgelerinde yaşayan bu insanlar önce kendi ihtiyaçlarını karşılamak, sonra da güçlerinin ve imkanlarının el verdiği oranda "yakın Pazar" için üretirler.... Ülkelerin dünyadaki coğrafi konumuna, sosyo-ekonomik şartlarına göre bu üretim biçimi ayrıca niteliksel ve niceliksel farklılıklar da gösterir ...Köylülerin uyguladığı geleneksel tarım üretiminin en belirgin niteliklerinin birisi de üretim tarzının kırsal alana bağladığı nüfus miktarıdır...Bazı Asya ülkelerinde bu kırsal alan nufüsu % 75'lere varabiliyorken (Türkiye % 20'ler de)Avrupa ve ABD de % 2 lerde , kadar düşmüştür..Batı'nın bize sunduğu bu gösterge, kimilerinin iddia ettiği gibi hiç de " kalkınmışlık göstergesi" değildir...Son 300 yıldır dünyayı soyan sömürgeci ABD ve Batı Avrupa Ülkeleri kendi halklarını adım adım kırsaldan, daha kolay kontrol edebilecekleri şehirlere çekmiş ve boşattıkları alanlarda tarımsal üretimi,üç beş endüstriyel tarım şirketlerine teslim etmiştir...Sonuç olarak günümüzde ABD ve AB ülkeleri de şehirde yaşayan geniş insan kitlelerini sağlıklı olarak besleyebilme sorununu çözememiş, kendi insanlarını kitlesel üretimin kaçınılmaz olarak beraberinde sürüklediği ağır sağlık riskleri ile baş başa bırakarak, adeta kaderlerine terk etmişlerdir...Geleneksel tarım, güçlü bir ülkenin insanlarının önemli bir bölümü kırsalda yaşıyor... Kendi kendini beslediği gibi halkın geri kalan kısmını da sağlıklı olarak besleyebiliyorsa...O ülke sosyal ve politik yapısında ciddi boyutlarda bağımsızlık dinamiği taşır...Her iki ayağı ile bir avuç toprağının üzerinde dimdik durarak üreten ve en başta kendi ailesini kimseye muhtaç olmadan besleyebilen bu insanları açlıkla korkutamazsınız....Dolaysı ile eğip bükemezsiniz...Bir ülkenin kendi öz tarımsal üretim tarzı ve potansiyeli ile, kırsalda yaşamayı sürdüren geniş çiftçi toplulukları , dış güçler açısından o ülke üzerinde baskı kurmayı çok zorlaştıran en önemli faktördür...Geleneksek tarım ile endüstriyel tarımın birbirine zıt yapıları Küresel Finans Oligarsisinin kurmak istediği düzene ulaşabilme uğraşında ivedilikle halledilmesi gereken bir görevi dayatır...Bu görev;

Kırsalda yaşayan ve geleneksel üretim biçimini kimseye muhtaç olarak sürdüren Kırsal nüfusun (Köylülüğün)topraklarından koparılarak en kısa zamanda şehirlere sürülmesi ve böylelikle ekilebilir toprakların boşaltılmasıdır....Topraklarından koparılan insanlar doğal olarak tarımsal üretimden de kopmuş olurlar...Kırsal nüfusunda eksilen her insan, bir yandan tarımsal üretimde azalma, öte yandan şehirlerde, tarımsal üretime katılmadan tüketen topluma ilave demektir...Bir çiftçinin kendisinin dışında şehirde yaşayan şehirde yaşayan en az 4 kişinin de beslenmesini varsayarak; tarımsal üretimden koparılan her % 1 lik köylü kesim, beslemekte olduğu % 4 lük kesim ile birlikte, beslenmesi gereken yeni bir % 5 lik insan kitlesi ortaya çıkartmaktır...Türkiye'nin bu kırsalda yaşayan kesimin genel nüfusa oranı % 20 olduğuna göre bu sayısal olarak yaklaşık 16 milyondan şehirlere göçecek her 1 milyon insan, ülkenin ve onun devletinin sırtına beslenmesi gereken yeni bir 5 milyon insanın yükü demektir..Nasıl besleyeceksiniz, genel nüfus artışının dışında oluşan bu 5 milyonu?...O zaman küresel merkez devreye girer ve size kendi planları doğrultusunda genetiği ile oynadığı buğdayını, mısırını ve soya fasulyesini satar...Böylesi toplumsal değişiklikler söz konusu ülke için bağımsızlık potansiyelinde ciddi derecede kayıplar oluşturur... Avrupa Birliğinin,Türkiye'ye kırsalda yaşayan halkın tüm nüfusu olan oranını % 8'lere çekmesi için baskı yapmakta olduğunu hatırlarsak, Küeresel Finans Oligarşisi'nin söz konusu stratejik programının nasıl da hiç ara verilmeden her yönden dayattığını görürüz...

Şehirlerin varoşlarına sıkıştırılarak üreticilikten tüketiciliğe mahkum edilmiş bu insanlar, birilerinin, bir yerlerde bir biçimde ürettiği tarım ürünlerine muhtaç ve ortak olacaklardır...Bu ülkenin dış bağlantılarının olmadığını bir için var sayalım...Gittikçe artan şehir nüfusunun, gittikçe azalan köy nüfusunun tarımsal ürünlerinin pay almaya kalkması, ister istemez gıda maddelerinde dar boğazlar yaratacaktır...Daha açık ve öz olarak ifade etmek gerekirse "açlık" veya en azından "açlık korkusu" baş görerecektir ki istenen budur... ( Devam edeceğiz)

**Faydanalılan eser Toprak biterken, ERHAN ÜNAL- İstanbul 3.ncü baskı...**

# Ekonomi

| BİST | DOLAR | EURO | ALTIN |
|---|---|---|---|
| 114.73 | 4.04 | 4.96 | 173.54 |

PAMUK FİYATLARI

| | |
|---|---|
| STANDART PAMUK-1 | 3 |
| HAFİF BENEKLİ PAMUK-1 | - |
| STANDART PAMUK-2 | - |

Ç.KURU ÜZÜM FİYATLARI

EN AZ 4.80 EN ÇOK 5.70

## Akhisar Ticaret Borsası'nda yeni yönetim belirlendi

Akhisar Ticaret Borsası'nda geçtiğimiz hafta gerçekleşen seçimin ardından yeni yönetim kurulu belirlendi. Yönetim Kurulu Başkanı Alper Alhat, "Başarılı bir dönemi geride bıraktık. Borsamız ve üyelerimiz için planlayıp hazırlıklarını yaptığımız projelerimizi hayata geçireceğimiz yeni bir dönem olacağına inanıyoruz" dedi.

Akhisar Ticaret Borsası'nın geçtiğimiz Pazar günü yapılan seçimlerin ardından dün de Tarihi Donbaycıoğlu Han'da organ seçimleri yapıldı. Borsa yönetim kurulu başkanı, yeni yönetim kurulu, asil ve yedek üyeleri, borsa disiplin kurulu üyeleri, TOBB Genel Kurulu üyeleri, Meclis Başkan ve başkan yardımcıları ile katip üyenin seçimleri gerçekleşti. Mevcut Başkan Alper Alhat, yönetim kurulu başkanı seçilirken, Bahattin Alkın da yeniden Meclis Başkanlığı'na seçildi. Yönetim kurulu ise Şerif Şerifoğlu, Fevzi Ok, Hüsem Sarıcalı, Kaan Ansal'dan oluştu. Meclis Başkan Yardımcılığı'nı Kazım Ertürk, ve Mustafa Cihangir, Katip Üyeliği Ahmet Güngör'ün yapacağı yeni yönetimde Genel Kurul Delegeleri ise Fehmi Yamanel ve Muhiddin Örnek , Meclis üyeleri Agah Emin Özdemir ve Mehmet Yılmaz, Disiplin Kurulu Başkanı Süleyman Ünlü, Denetim Kurulu Başkanı Zeki Kemahlı oldu.

Akhisar Ticaret Borsası Başkanı Alhat, yeni dönem için "Projelerimiz çok fazla ve devam etmek istiyoruz demiştik. Borsa üyelerimiz yaptıklarımıza bakarak, yeni projeler için tek yürek olup bize destek verdi. Kendilerine çok teşekkür ediyoruz" diye konuştu. Alhat, önümüzdeki günlerde Fuar İzmir'de düzenlenecek Olivtech Fuarı için hazırlıklara başladıklarını, katılımcılara bu yıl büyük sürprizleri olduğunu söyledi. ■ **Haber Merkezi**

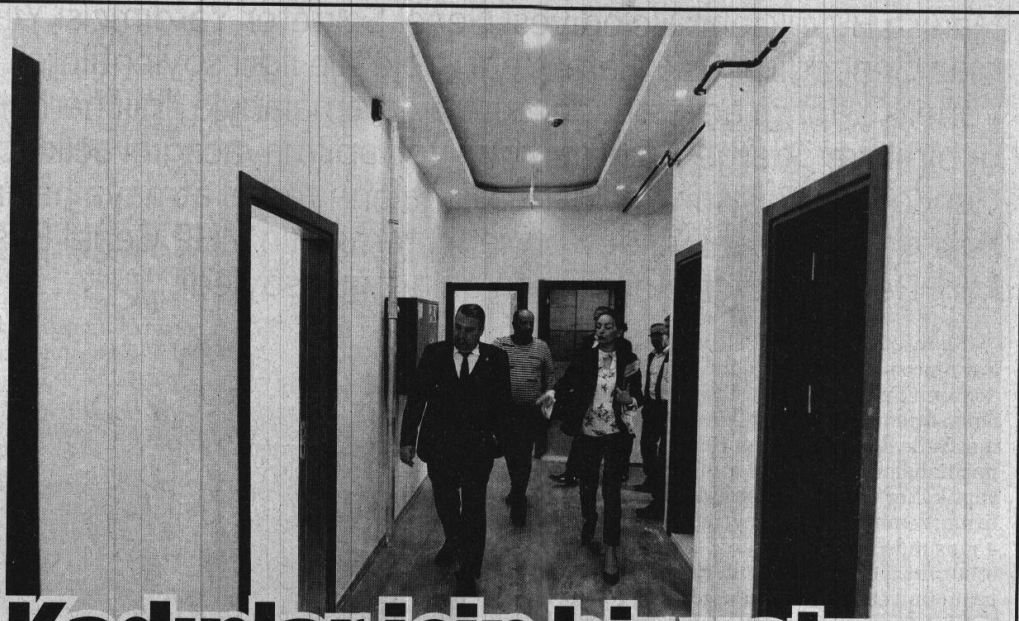

## Kadınlar için bir yatırım daha hayata geçiyor

Yunusemre Belediyesi, Tevfikiye Hanımlar Lokali ve Gençlik Merkezi'ni Manisalıların hizmetine kazandırmaya hazırlanıyor.

Yunusemre Belediyesi, yeni bir hanımlar lokali ve gençlik merkezini daha faaliyete geçirmeye hazırlanıyor. Çağatay Uluçay İlkokulu'nun karşısında yapımı tamamlanma aşamasına gelen merkez açılış için gün sayıyor. Merkezde yapılan çalışmaları yerinde inceleyen Yunusemre Belediye Başkanı Dr. Mehmet Çerçi, yürütülen çalışmalar hakkında bilgi aldı. İnceleme gezisinde Başkan Çerçi'ye Belediye Başkan Yardımcısı Şaver Yüksel, MAYEB Yönetim Kurulu Başkanı Mustafa Gürler ve Fen İşleri Müdürü Fuat Balcı eşlik etti.

Gençlik merkezinin bölge halkının en büyük isteği olduğunu kaydeden Belediye Başkanı Çerçi konuya ilişkin yaptığı açıklamada, "Hanım lokallerimiz ve Meslek Edindirme Kurslarımızdan binlerce vatandaşımız faydalandı. Bu çalışmalara bir yenisini daha ekliyoruz. Tevfikiye Hanımlar Lokali ve Gençlik Merkezi'nde lise ve üniversiteye hazırlanan öğrencilerimize eğitim verilecek ve hanımlarımıza çeşitli kurslar gerçekleştirilecek. Tevfikiye Mahallemizde yapımına başladığımız hanım lokali ve gençlik merkezimizde çalışmalar sürüyor. 12 derslik, 1 yemekhane, 1 spor salonu, 5 atölye ve çocuk bakım alanın yer alacak. Projede tamamlanma aşamasına geldik. Çok kısa bir süre içerisinde merkezimizin açılışını yapacağız" diye konuştu. ■ **Haber Merkezi**

RE BEYZA EMLAK & İNŞAAT
Orhan GÜLÜM
Gayrimenkul Danışmanı
Mimar Sinan Mh. Erler Cd. No: 25/A - Şehzadeler/MANİSA
0236 234 30 04
0536 258 11 25
orhangulum_045@hotmail.com
www.beyzagayrimenkul.sahibinden.com

by nano Professional Detailing
Detailing Aracının Güzellik Merkezi
Akın AK
0553 112 60 91
Adres: 1.Anafartalar Mah.1620 Sok.No: 12 Şehzadeler / MANİSA
(Kitapsaray Karşısı Orköy Mandıra Sokağı)

Havuz Başında Döner Keyfi
MİÇO DÖNER
YUSUF USTA'NIN YERİ
Soğan Ekmek Yemeyin Birde Bizi Deneyin
0 535 471 38 83 - 0 236 239 444 9

ŞAHİN Elektrik
Toptan ve Perakende Elektrik Malzemeleri
Dinçer Mah. Yenicami Cad. No:27/A-27/B Şehzadeler/MANİSA
Tel: 0236 231 33 17 - 232 12 21 Fax: 0236 235 12 75
GSM : 0554 345 67 78
Şube: Arda Mah. Avnigemicioğlu Cad. No:111/5 Şehzadeler/MANİSA
E-mail : sahinelektrik45@hotmail.com

By Nadir Since 1919
Nadir TÜLÜN
Tel: 0.236 237 35 35
Utku Mahallesi İzmir Caddesi
No: 5/A-15 Şehzadeler/MANİSA
E-mail: bynadir45@hotmail.com

Yasin Emlak
Abidin YILDIRA
Gsm: 0532 169 99 12
Mustafa ŞEVİK
Gsm: 0536 563 62 94
Nişancı Paşa Mh. 1205 Sk. No: 26/A MANİSA

ÖZASLANLAR İNŞAAT & EMLAK
Hikmet ASLAN 0536 344 65 31
Ayhan ASLAN 0505 538 93 80
Tel: 0236 239 44 50 E-mail: ozaslanlar_insaat@hotmail.com
Mimar Sinan Mah. Sarıyer Cad. No: 1 - Şehzadeler/MANİSA

UĞUR DEMİR
UĞUR PROFİL METAL İNŞ. VE İNŞ. MALZ. NAK. SAN. VE TİC. LTD. ŞTİ.
Osman ÇELTİK
0546 650 45 85
75. Yıl Mah. 5319 Sk. No: 11/A Yunusemre/Manisa
Tel : 0 (236) 233 16 00 • Fax : 0 (236) 233 16 10
E-mail: ugurdemir001@gmail.com

1970 Süleyman Usta
NAZİLLİ PİDE EVİ
Gelenekten Geleceğe 1970'den Yarınlara...
alo paket 232 42 43
nazilli pide evi
Yarhasanlar Mh. 2306 Sk. No:30/A (Yeni Camii Mevkii) MANİSA

ESRA KEBAP LAHMACUN VE DÖNER AİLE SALONU
ALO PAKET 231 66 76
0535 404 66 71
Ev ve İşyerlerine Ücretsiz Paket Servisi Yapılır
Nişancıpaşa Mh. Uzunyol Cd. No: 55 / MANİSA
e-mail : esra_kebap4545@hotmail.com

ALİ BABA SOFRASI Yusuf Usta
Paket Servisinden Ekstra Ücret Almıyoruz..
ALO AÇIKTIR 0532 791 88 74
Alaybey Mh. 609 Sk. No: 25 (Beşyol Atatürk Mandıra Karşı) Şehzadeler / Manisa

ÖZ - TAŞ
EVDEN EVE TAŞIMACILIK
www.oztasevdeneve.com
Hacı Zeki DEMİR
0 532 515 96 51
Manisa:Yarhasanlar Mah. Karamızrak Cad. No.36/C
Tel:0 236 235 23 20
İzmir:1875 Sk. No.8/A Karşıyaka / İZMİR
Tel: 0 232 364 64 05
Fabrika ve İşyeri Taşınır. Oturur Vaziyette Teslim. Şehirler Arası Asansörlü Taşımacılık

GK GÜLBAHARLAR Kuyumculuk
Aziz GÜLBAHARLAR
Dr. Sadık Ahmet Cd. Utku Mah. No: 117 - Şehzadeler / MANİSA
0236. 222 00 12
aziz_45@hotmail.com

NAMLI SEYİDOĞLU
DÖNER - KEBAP LAHMACUN SALONU
Adı Aklınızda Tadı Damağınızda Kalsın...
HACI Abdurrahman-Mustafa YILDIZ
0.535 282 19 41 - 0.532 060 85 39
0.534 646 21 14
ALO PAKET 237 41 47
İSKENDER KEBAP ÇEŞİTLERİ
LAHMACUN
MEVLANA PİDE
KAŞARLI PİDE
KUŞBAŞILI PİDE
TEREYAĞLI
MANİSA KEBABI
ÇORBA ÇEŞİTLERİ
Ev ve İşyerlerine Servis Yapılır.
Toplu Siparişlerinizde İndirim Yapılır.
1.Anafartalar Mh. Ergen Cd. No:3 (Belediye Karşısı) MANİSA
seyidoglu45kebap@hotmail.com • www.seyidoglu45kebap.com

ULUS² OTO KİRALAMA
Ayhan YILDIRIM 0535 044 92 74
Ünal KARABAŞ 0553 828 13 00
Tüm Araçlarımız Rent A Car Kasko'ludur. 7/24 Hizmetinizde
Arda Mh. Kenzi Cad. NO: 19/B Şehzadeler/MANİSA

ANADOLU MOBİLYA & İNŞAAT
Atakan BOZ
Tel: 0236 239 72 88
Tevfikiye Mh. Doğu Cd. No: 115/A
Yunusemre - MANİSA

Manisa'da Gündem
Günlük - Siyasi - Aktüel Gazete
9 Nisan 2018 Pazartesi Yıl:8 Sayı:2539 Yerel- Süreli Yayın

İmtiyaz Sahibi
İsmail Burak KOŞAR
S.Yazı İşleri Müdürü
Eda Nur PEKCAN

İstihbarat: Aytaç KUMBARACIOĞLU
Nermin UÇTU
Meryem Doğan
Sayfa Editörü : Volkan ATAM

Gazetemiz basın meslek ilke ve kurallarına uymaya söz vermiştir. Yazıların hukuki sorumluluğu yazarlarına aittir.

Yönetim Merkezi:
Akıncılar Mahallesi Yeşiltepe Cd. 6/2 Şehzadeler/ Manisa
Telefon: (0.236) 235 00 45 (pbx) - Faks: (0.236) 235 02 45
www.manisadagundem.com - bilgi@manisadagundem.com
Basıldığı Yer: MNS MATBAACILIK GAZETECİLİK BASIM YAYIN DAĞITIM İHRACAT SANAYİ VE TİCARET LİMİTED ŞİRKETİ
Adres: Güzelyurt Mah. 5781 Sokak No:18/A MANİSA Tel: (0.236) 233 35 89
MNS DAĞITIM: (0.236) 250 50 40
Abonelik Ücreti: 6 Aylık 80 TL - 1 Yıllık 150
ZAYİİ 10 TL.

ZAYİİ
BEKO 200 TR AN00502409 sicil numaralı yazarkasamın ödeme kaydedici vergi levham kaybolmuştur, hükümsüzdür.
Turgay Ergün - Mesir VD 50677457416

ZAYİİ
2 cilt sevk irsaliyesi (100 Ad) A-067701 / A-067800
Mustafa Vasfi Demir Teks. İç ve Dış Tic. Ltd. Şti.
Mesir VD - 6240146158

# Ek ödeme iddialarına yanıt

Manisa Büyükşehir Belediyesi Genel Sekreter Yardımcısı Yılmaz Gençoğlu, "Eski Garaj Yeni Proje" ile ilgili söylentilere yönelik yaptığı açıklamada, zemin çalışmalarıyla ilgili herhangi bir ilave ödeme yapılmadığını ve yapılmayacağını açıkladı. Gençoğlu, 28 Nisan'a kadar çalışmaların temel atmaya hazır hale getirileceğini ve dev projenin temelinin MHP Genel Başkanı Devlet Bahçeli tarafından atılacağını söyledi.

Manisa Büyükşehir Belediyesi Genel Sekreter Yardımcısı Yılmaz Gençoğlu, artık dedikoduya dönüşen Eski Garaj Yeni Proje çalışmalarıyla ilgili söylentilere noktayı koydu. Zemin çalışmaları ile ilgili bilgi veren Gençoğlu, "Biz projemizin ihalesini yaptık ve ardından yer teslimini yaptık. Yer teslimini yaptıktan sonra yüklenici firma, zemin etütlerinin yeniden tetkik edilmesi konusunda bir dilekçe verdi. Biz de bu zemin etüt çalışmalarını ve zemin iyileştirme çalışmalarını üniversite hocaları nezdinde profesörlere giderek incelemesini yaptırdık. Ufak tefek değişiklik önerileri oldu ve onun üzerinde bir mutabakata vardık. Öyle kamuoyunda bahsedildiği gibi müteahhide 30 milyon lira verilecek gibi bir durum söz konusu değil. Yani öyle ilave verilecek gibi sözler tamamıyla kulaktan dolma bilgilerdir" dedi.

## Kanun Nezdinde Anahtar Teslim Götürü Bedel İhale

Projenin 4734 sayılı Kamu İhale Kanunu kapsamında anahtar teslim götürü bedel şeklinde ihale edildiğini de sözlerine ekleyen Gençoğlu, "Projede ne gerekiyorsa yüklenici firma bunları yapmak zorundadır. Bu yasayla birlikte projede öngörülmeyen hususlar için yüzde 10 keşif artışı maddesi vardır. Bu tabi zemin iyileştirme için değil. Değişik hususlar için ileride imalatlarda, projede değişiklikler olabilir, bunlarla ilgili yasada bir madde var. Bunu kullanırsınız kullanmazsınız, bu inşaatın devamı esnasında ortaya çıkacaktır. Ama şunu net bir şekilde ifade edeyim, zeminle ilgili bir para ödeneceği, 30-35 milyon gibi bir rakam söz konusu değil. Biz öncelikle projemizin doğruluğunu tespit ettik, doğruluğunu onaylattık. Ufak tefek değişiklikler yapıldı ama bunlar rakam boyutunda artışı gerektirecek bir boyutta değil" diye konuştu.

## Temeli Devlet Bahçeli Atacak

Zemin konusundaki söylentilerin siyasi malzeme olarak kullanıldığına da dikkat çeken Gençoğlu, "İnşaatımızın asıl başlamama nedeni zemin değil. Yani bu kulaktan dolma bilgilerle bu bilgiler alınmış ve bunu siyasi olarak kullanıyorlar. Zemin iyileştirme çalışmaları bütün olarak başlamak zorunda. Bu bütün başlangıcı gerçekleştirebilmeniz için pazaryerinin olduğu bölgenin de boşaltılması gerekiyor. Yani bizim pazaryerini bahane ediyormuşuz gibi yaklaşımlar son derece yanlış. Mesela orada inşaat devam ederken pazaryerinin orada olması çok büyük bir sıkıntı ve tehlikeli bir husustu. Ocak ayında da Pazarcılar Odası'nın kongresi vardı. O kongreye kadar bekleyelim dedik. Ondan sonra da yer tespit çalışmaları uzadı ve sonunda UKOME kararıyla bu yer tespit edildi. Şimdi orada sökülme ve çevreleme devam ediyor. Ay sonunda da Liderimiz Devlet Bahçeli'nin katılımıyla temeli atılacak. Temele hazır hale getirmek için inşaat çalışmaları hemen başlayacak. Şantiyenin kurulmasıyla birlikte çalışmalar en kısa sürede başlayacak" ifadelerini kullandı.

## "Manisalılar müsterih olsun"

Herhangi bir ilave ödeme olmadığı konusunda Manisalıların rahat olmasını isteyen Gençoğlu, projenin gözde bir proje olduğunu ve Manisa'nın prestijini arttıracak önemde bir proje olduğunu söyledi. Gençoğlu, şöyle konuştu: "Eğer bizde zeminle ilgili bir problem olsaydı. Biz pazaryerinin yeni yerinin belli olmasıyla birlikte çalışmalara hemen başlayamazdık. Başladığımıza göre hiçbir sıkıntımız yok. Bunu kamuoyuyla paylaşmak isterim. Tabi çok büyük bir proje. Manisa'nın prestijini arttıracak ve vizyonunu değiştirecek bir proje. Herkesin de gözünün bu projede olduğunu da biliyoruz. O yüzden Manisalılar müsterih olsunlar. Belediyemizin ve devletimizin 1 kuruşunu heba etmeyecek şekilde çalışmaların titiz bir şekilde yürütülmesi için elimizden gelen bütün çabayı ve gayreti sarf edeceğiz. Orada büyük ve güzel bir eseri ortaya çıkaracağız. Biz yaptığımız her çalışmayı kanun, nizam ve yönetmelikler ışığında yapıyoruz. Zaman zaman inşaat süreciyle ilgili Manisa halkını da bilgilendireceğiz. Manisalılar müsterih olsun. Ne fazla, ne de ilave bir ödeme söz konusu değildir."

■ Haber Merkezi

# Alparslan Türkeş vefatının 21. yılında Alaşehir'de anıldı

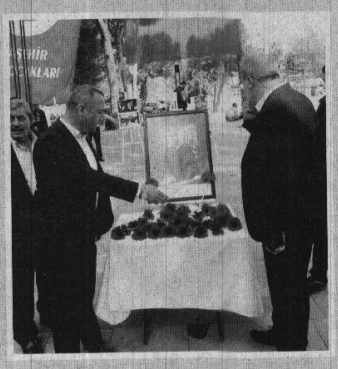

Milliyetçi Hareket Partisi'nin (MHP) merhum genel başkanı Alparslan Türkeş, vefatının 21'inci yılı nedeniyle Alaşehir'de düzenlenen fotoğraf sergisi ile anıldı. Anma programında ayrıca mevlit okutulup pilav hayrı düzenledi.

Türk siyasetinin önemli isimlerinden, milliyetçi hareketin lideri, merhum Alparslan Türkeş Alaşehir'de çeşitli etkinliklerle anıldı. Alaşehir Ülkü Ocakları Eğitim ve Kültür Vakfı tarafından Cumhuriyet ve Demokrasi Meydanı'nda düzenlenen program, saygı duruşunda bulunulması ve İstiklal Marşının okunmasıyla başladı. Pilav hayrı yapılan etkinlik, Mevlid-i Şerif okunması ve merhum Alparslan Türkeş anısına fotoğraf sergisi açılışı ile devam etti.

Alaşehir Ülkü Ocakları Başkanı Hakan Turan, "Ülkü Ocakları Alaşehir İlçe Başkanlığı olarak vefatının 21. yılında Başbuğ Alparslan Türkeş'i anma etkinlikleri kapsamında, Başbuğun hayatını anlatan fotoğraf sergimizi açtık. Mevlid'i Şerif okutup pilav hayrında bulunduk. Yaklaşık 2 bin kişinin katıldığı etkinliğimizde, bizleri yalnız bırakmayan başta Alaşehir Belediye Başkanımız Dr. Gökhan Karaçoban, Alaşehir Belediyesi meclis üyelerimize, sivil toplum kuruluşları ve oda başkanlarımıza, Alaşehir Belediyesi ve Manisa Büyükşehir Belediyesi personelimize, vatandaşlarımıza, basınımızın temsilcilerine ve emeği geçen Alaşehir Ülkü Ocakları Yönetimine teşekkürlerimi sunarım" dedi.

Programa, Alaşehir Belediye Başkanı Gökhan Karaçoban, STK'lar, ülkü ocakları üyeleri ve çok sayıda vatandaş katıldı. ■ İHA

# İYİ Parti Kula'da başkanını buldu

İYİ Parti Kula İlçe Başkanı belli oldu. İYİ Parti Kula İlçe başkanlığı görevine İl Başkanı Tamer Akkal'ın ataması ile Yakup Yılmaz getirildi.

İlçe atamalarında sona gelen İYİ Parti Manisa, Kula ilçe başkanını belirledi. Kula'da uzun yıllar aktif siyaset içerisinde bulunan Yakup Yılmaz'a il Manisa İl Başkanlığı binasında rozet takdimi yapıldı. İl Başkanı Tamer Akkal, rozet takdiminin ardından; "Yakup kardeşimizi uzun yıllardan beri tanımaktayız. Kendisi Kula'nın sevilen ve sayılan iş adamlarındandır. Siyasi tecrübesi partimizi orada en iyi şekilde temsil edeceğinin işaretidir. Kendisine bu yeni görevinde başarılar diliyorum. Hayırlı, uğurlu olsun."

## YAKUP YILMAZ KİMDİR?

03.06.1982 Kula doğumlu, evli ve 2 çocuk babası olan Yılmaz, Eski Manisa MHP İl yönetiminde de görev yaparak siyasi bir tecrübeye sahiptir. Elektrik Teknisyeni olan Yılmaz, Kula'da ticaret yapmaktadır. ■ Haber Merkezi

# Kılıçdaroğlu'ndan Manisa Üzümü vurgusu

Çorum'da CHP Genel Başkanı Kemal Kılıçdaroğlu'nun katılımlarıyla "Şeker Vatandır Vatan Satılamaz" sloganıyla miting düzenledi. CHP Lideri, "Benim için vatan ve bayrak önemlidir. Vatan, şeker fabrikasında çalışan işçicidir, Manisa üzümüdür" dedi

CHP kurmaylarının tam kadro katıldığı mitinge İyi Parti, Saadet Partisi, Demokrat Parti gibi siyasi partiler de destek verdi. Siyasi bir pankart veya flamanın açılmadığı mitingde sadece Türk bayrakları yer aldı. Mitingde Çorum halkına hitap eden CHP lideri Kılıçdaroğlu, Şeker Fabrikaları'nın satışına tepki gösterdi.

Kılıçdaroğlu, "Çorum dünyanın her tarafında bilinir. Buradaki şeker fabrikasına sahip çıkarken aslında sadece şekere değil, Çorum'a ve Türkiye'ye sahip çıkıyoruz. Şeker vatandır, vatan satılmaz diyoruz. Çorum'un bir özelliği daha var. Kurtuluş savaşında en çok şehit veren illerden birisidir. Bu ülkenin bağımsızlığı için çaba harcayan, alın teri döken şehitlerimizi ve gazilere Afrin'den tutun PKK ile mücadele eden Allah'tan rahmet gazilere acil şifalar diliyoruz" dedi.

Bu miting bir parti mitingi olmadığının altını çizen Kılıçdaroğlu, "Bu miting bir Cumhuriyet mitingidir. Vatan mitingidir. Şeker mitingidir. İşçi mitingidir. Tarım mitingidir. Alın teri mitingidir. Her partiden insanın siyasi görüşü ne olursa olsun alın terine değer verdiğine inanıyorum. Her partiden insanın şekere önem verdiğine inanıyorum. Her partiden insanın ellerine huzur içerisinde dönsünler diye düşünüyorum. Bu miting vatan sevgisi mitingidir. Şekere alın terine fabrikaya sahip çıkma mitingidir. O yüzden şeker vatandır, vatan satılmaz" dedi.

Tarımda planlı tek ürünün şeker pancarı olduğunu belirten Kılıçdaroğlu, "Karadeniz kıyı ve dağları, Akdeniz kıyıları hariç tüm bölgelerde pancar yetiştiriyoruz. Bütün topraklarımızda pancar yetişebilir. Sadece şeker midir, pancar mıdır? Şeker pancarı demek niteliksiz iş gücüne istihdam demektir. Posası hayvancılıkta önemli bir gıda maddesi. Onu da yok ediyoruz. Hayvancılık alanında Türkiye 25-20 yıl önce Ortadoğu'yu besliyordu. Şimdi besmelesiz et ithal ediyoruz, hayvan ithal ediyoruz. Yem fiyatlarını bilen var mı? Yüzde 40-50 arttı. Yem fiyatı ucuz oldu da vatandaş pahalı mı et satıyor? Fabrikalarda kapatılırsa dışarıya bağımlı hale geleceğiz. 1 kilo süte 1 kilo yem alıyorlar. Eti de, hayvancılığa da bitirdiniz. Şeker elinizde kaldı, şekeri de bitireceksiniz. Aynı dönem ormanın verdiği oksijenden şeker pancarı daha çok oksijen veriyor. Bu kadar bereketli şeker pancarı.

Şeker fabrikaları stratejiktir. Van'ın Erciş ilçesinde tek fabrika var. Bütün kasaba oraya bakıyor. Orada işçiler çalışıyor. Esnaf, çiftçi herkes kazanıyor. Sattıktan sonra kapatacağız diyorlar. Karadeniz fındığı nasıl stratejikse şeker de bu ülkenin stratejik ürünüdür. Şekeri bitirmişler. Onun yerine bal kullanıyormuş. Buğday unu yerine badem unu kullanıyorlar. Bir badem sütü eksikmiş, şeker fabrikalarının satışını durdurdum de, gelip tebrik edeceğim. Birilerine ders vermemiz lazım. Bayrak sadece üzerimizdeki ay yıldız mıdır? Bayrakları bayrak yapan üstündeki kandır. Vatan toprak eğer uğrunda ölen varsa vatandır. Burada her partiden arkadaşımız var. Hepsine de saygı duyuyorum. Vatandaş kazanıyorsa, üretiyorsa, ihracat yapıyorsa eyvallah. Türkiye üretmesin, yabancılara muhtaç olsun, ekonomik gücünü yabancı tek ellere versin diyenlerin yanında değilim. Benim için vatandaş, vatan ve bayrak önemlidir. Vatanı vatan yapan Çorum'da şeker fabrikasında çalışıp, fabrikasına çalışanlardır. Manisa'nın üzümüdür. Bu vatanda üreteceğiz. Ne ezen ne ezilen insanca hakça bir düzen kuracağız. Asıl amacımız budur. Bu fabrikalar zarar ediyor, zarar ettiği için satıyoruz diyorlar. Vallahi billahi bu fabrikalar zarar etmiyor" ifadelerini kullandı. ■ İHA

# İş dünyası sandık başına gitti

## Manisa Ticaret ve Sanayi Odası olağan genel kurulda meslek komitesi seçimleri tamamlanırken, 4 aday da kendi komitelerinde seçilmeyi başardı

Manisa Ticaret ve Sanayi Odası (MTSO) meslek komitesi seçimleri tamamlandı. Mevcut başkan Adnan Erbil ile Mehmet Yılmaz, Ayberk Aloğlu ve İdris Şendil kendi mesleklerinde komite seçimleri için yarıştı. Seçimlerde yaklaşık 5 bin üye sandık başına gitti. Sandıkların açılmasıyla birlikte MTSO'da 65 meclis üyesi ve 155 komite üyesi belirlendi. Seçimlerde Adnan Erbil ile Mehmet Yılmaz, Ayberk Aloğlu ve İdris Şendil kendi komitelerinden seçilmeyi başardı. Öte yandan mevcut başkan Adnan Erbil ve başkan adayı Ayberk Aloğlu komitelerinden eşit derecede oy alırken, yapılan kura sonucu her iki isim de seçildi. 13 Nisan Cuma günü MTSO binasında yapılacak seçimlerde ise yönetim kurulu üyeleri TOBB delegeleri ve disiplin kurulu üyeleri belirlenecek. Belirlenen başkan ve yönetimi 4 sene boyunca Manisa'da iş dünyasına yön verecek. ■ **Aytaç Kumbaracıoğlu**

# İki başkan adayı kıl payı

## Manisa TSO başkan adaylarından Ayberk Aloğlu ve Adnan Erbil, kendi komitelerinde rakipleriyle eşit oylar alınca ikisi de kuraya kaldı. Yapılan kura sonucu iki adayın da şansları yüzlerine güldü

Manisa Ticaret ve Sanayi Odası'nın komite seçimlerinde çok ilginç anlar yaşandı. Mevcut durumdaki 4 adaydan 2 tanesi, komitelerinde eşit sayıda oy aldı. Durum böyle olunca iki başkan adayı da kuraya kaldı. Yapılan kurada oldukça şanslı olan Ayberk Aloğlu ve Adnan Erbil, tamamen şansa dayalı kuradan çıkmayı başardı. Havaya kağıt atılarak yapılan kuralar, Manisa TSO'nun kaderini belirledi ve daha da ilerisi için belirleyici olabilecek.

### ALOĞLU İLGİNÇ ANLAR YAŞADI

Başkan adaylarından Ayberk Aloğlu'nun komite sonuçlarında önce 53'e 51 Aloğlu'nun kazandığı söylendi. Ardından oy listeleri tekrar sayıldı ve durumun 52-52 eşit olduğu fark edildi. Yapılan kurada Aloğlu'nun tercihi çıktı. Aloğlu önce kaybettiğini sansa da kısa süre içinde kazanın kendisi olduğunu fark etti.

### ADNAN ERBİL DE ŞANSLIYDI

Mevcut başkan Adnan Erbil'in yarıştığı komitede oylar 26-26 eşi çıktı. Hangi listenin kazandığı ise kurayla belirlendi. Adnan Erbil kurayı kazanarak meclise seçildi. Kura çekiminin ardından Adnan Erbil tebrikleri kabul etti.

Her iki başkan adayının da kurası hayli ilginçti. Adaylar için bir kağıda 'boş' bir başka kağıda ise 'dolu' yazıldı. Adaylar bu kağıtların yazıları hakkında bir tercih yaptı. Katlı şekilde gelen kağıtlar havaya atıldı ve sandık başkanı görmediği kağıtların birini yerden alıp açtı. Sandık başkanının açtığı kağıttaki yazıyı tercih etmiş olan aday kazanmış sayıldı.

### MEHMET YILMAZ RAHAT KAZANDI

Başkan adaylarından Mehmet Yılmaz da kendi komitesinde seçilmeyi başardı. Yılmaz farkla seçimleri kazanmayı bildi. İdris Şendil kendi komitesinde meclise girmeyi başardı. Seçimlerin ardından 65 kişilik Manisa Ticaret ve Sanayi Odası Meclisi de belirlenmiş oldu. 13 Nisan günü yapılacak olan ilk toplantıda meclis başkanı ve yönetim kurulu başkanı seçimi gerçekleştirilecek. ■ **Aytaç Kumbaracıoğlu**

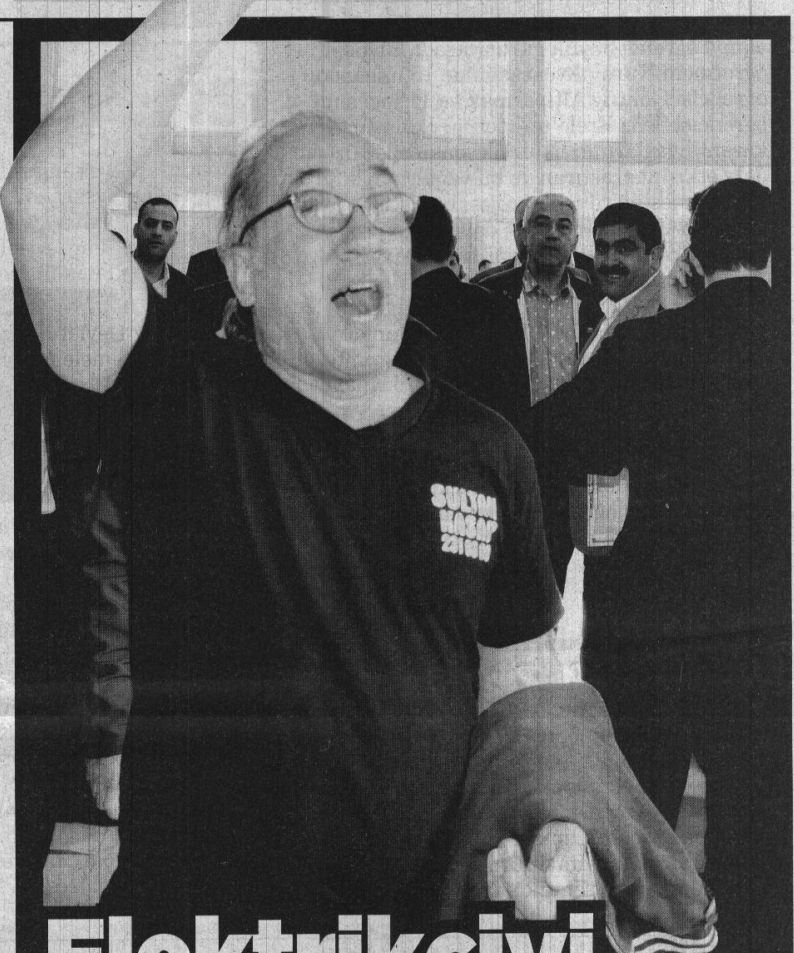

# Elektrikçiyi KASAP yapmışlar!

Manisalıların Kasap Servet olarak tanıdığı Servet Bedir, ilginç bir konuya salonda bağırarak değindi.

"Elektrikçi Ömer Geriter kasap, kasap ise kafetercayı olmuş. Aferim size, Manisa'yı böyle büyüteceksiniz siz. Alkışlıyorum" diye bağıran Servet Bedir, bu durumun büyük bir saçmalık olduğunu dile getirdi. Bedir, bu durumu protesto etmek için işletmesinin ismi olan 'Sultan Kasabı' yazılı tişörtle seçime geldiğini söyledi.

Bazı kasapların kafeteryacı, elektrikçilerin kasap, otomotivcilerin fayansçı, inşaat sektörü üyelerin turizmci, beyaz eşyacının kömürcü gösterilmesi gibi durumların olduğu da üyeler arasında gün boyu konuşuldu. ■ **Haber Merkezi**

Manisalıların 'Kasap Servet' olarak tanıdığı Servet Bedir, Manisa Ticaret ve Sanayi Odası'nın Fuar Merkezi'ndeki seçimlerinde, "Elektrikçi kasap olmuş, kasap ise kafeteryacı. Aferim, bravo size. Ben bu yönetimi alkışlıyorum. Manisa'yı böyle mi büyüteceksiniz siz?" diye haykırdı.

Manisa TSO komite seçimleri veya bir başka deyişle meclis üyeleri seçimleri Fuar Merkezi'nde gerçekleşti. 5 bin civarı üyenin oy kullandığı seçimde, bazı anlarda tansiyon yükseldi.

# TÜBİTAK kabul etmedi, Harvard'dan davet aldılar

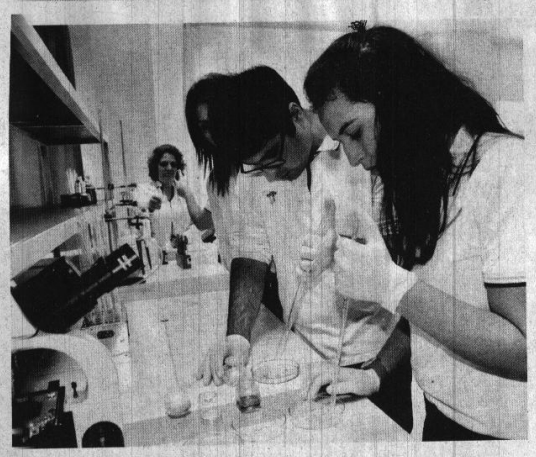

Manisa'da özel bir okulun öğrencileri Göktuğ Altıparmak ve Seda Erol'un melisa, okaliptüs ve karanfil yağlarının havadaki bakterileri temizleme özelliğiyle ilgili araştırması, TÜBİTAK tarafından kabul edilmemesine rağmen, Harvard Üniversitesi'nden davet aldı. Yine TÜBİTAK tarafından kabul edilmeyen bir diğer proje olan Kobalt 60 izotopunun alternatif enerji kaynağı olarak kullanılabilmesine yönelik projeyi tasarlayan Yusuf Ergül ve Bengisu Şentürk isimli öğrenciler de, Harvard Üniversitesi'ne ve Münih'te yapılacak olan Uluslararası Sanat ve Bilim Konferansı'na davet edildi.

Manisa'da özel bir okulun öğrencilerinin TÜBİTAK tarafından eksik belge nedeniyle kabul görmeyen iki projesi, Harvard Üniversitesi'nin ilgisini çekti. Harvard Üniversitesi'nden kimya ve biyoloji alanındaki çalışmalarıyla davet alan 4 öğrenci büyük gurur yaşadı. Biyoloji öğretmeni Nuray Avcı eşliğinde 10'uncu sınıf öğrencisi Göktuğ Altıparmak ve 11'inci sınıf öğrencisi Seda Erelo'un melisa, okaliptus ve karanfil yağlarının havadaki bakteriler üzerindeki etkisini araştıran ve bu yağların bakterileri temizlemesine yönelik projesi büyük ilgi gördü. Harvard Üniversitesi'den davet alan projeyi anlatan Biyoloji Öğretmeni Nuray Avcı, " Projemizi Ağustos ayından bu yana hazırlıyoruz. Biz toplu halde insanların yaşadığı hastaneler, toplu taşıma araçları, okullar gibi alanlarda üst solunum yolu hastalıklarının çoğaldığını tespit ettik. Bununla ilgili olarak havalandırmaların rutin temziliğinin yapılması gerekiyor. Ancak bu temizlikte kullanılan maddeler tamamen kimyasal olup,alerjiye neden olabiliyordu. Biz yaptığımız çalışmada doğal ürünler kullanmaya ve antiseptik özelliğini bildiğimiz melisa, okaliptus ve karanfil yağlarını kullandık. TÜBİTAK için başvurduğumuz bu proje için Harvard'tan davet aldık" dedi.

## HAVADAKİ BAKTERİLERİN ÜREMESİ ENGELLENİYOR

11'inci sınıf öğrencisi Seda Erol da, çok mutlu olduklarını belirterek, "Klima filtlerinden örnekler aldık, bakterilerin kolonileşmesini gözlemledik. Ardından bitkisel yağların etkisini araştırdık ve melisa, okaliptus ve karanfil yağlarınını bakterilerin üremesini önemli derecede sınırlandırdığını, hatta azalttığını gözlemledik. Yaptığımız proje sonunda Harvard'ta bilimsel konferans sunumu için davet aldık. Çok heyecanlıyız ve çok mutluyuz" diye konuştu.

"CANLARI SAĞOLSUN"

10'uncu sınıf öğrencisi Göktuğ Altıparmak ise, ucuz maliyetli bir gaz antiseptik üretmeyi hedeflediklerini belirtip, şunları söyledi: Normalde klima filtlerimizi temizlemeyi amaçlamıştık, ancak havadaki bakterileri ciddi miktarda azalttığımızı gözlemledik. Kanserli hastaların akciğerleri bakterilere karşı daha dirençsiz oluyor, bunlara da çok ciddi bir yarar sağlayabileceğini düşünüyorum. Projemiz TÜBİTAK'tan kabul göremedik. Ama olsun, canları sağolsun. Sonuçta ülkemiz için çalışıyoruz. Harvard'tan davet aldık, oraya gideceğiz."

## ALTERNATİF ENERJİ ÜZERİNDE ÇALIŞTILAR

Harvard Üniversitesi'nden ve Almanya Münih'te düzenlenecek olan Uluslar arası Sanat ve Bilim Konferansı'na 'Kobal 60 izotopunun alternatif enerji kaynağı olarak kullanılabirliliği' üzerindeki araştırmalarıyla davet edilen 10'uncu sınıf öğrencileri Yusuf Ergül ve Bengisu Şentürk de, büyük bir gurur yaşadıklarını söyledi. Öğrencilerle birlikte projeyi hazırlayan Kimya Öğretmeni Serpil Yazıcı, "Geçen Mayıs ayında projemiz için çalışmaya başladık. Günümüzen problemlerinden en başta geleni enerji ihtiyacıdır. Biz de alternatif bir enerji sunmak istedik. Alternatif enerji kaynağı olarak elementler üzerind araştırma yaptık. Celal Bayar Üniversitesi'nden öğretim görevlisi Gültekin Yeğin bize destek oldu. Radyoaktif bir element olan Kobalt 60 üzerinde çalıştık. Kobalt 60'ın yaydığı radyasyon enerjisini ısı enerjisine çevirip, oradan da elektrik enerjisi üreterek gereken alternatif enerjiyi temin etmiş olduk. Kobalt 60 az bulunan bir element. Bu elementin temin edilmesi halinde insanoğlunun ihtiyaç duyduğu enerji ihtiyacı kritik tesislerde kullanılabilirliğini teorik hesaplamalarla kanıtlamış olduk. 20 Mayıs'ta Harvard Üniversitesi'nde bu çalışmanın sunumunu yapacaklar" diye konuştu.

## "ÇOK GURURLUYUZ"

Kobalt 60 izotopunun alternatif enerji kaynağı olarak kullanılabilmesine yönelik araştırmalarını anlatan Yusuf Ergül, " Her geçen gün yeni bir enerji kaynağına ihtiyaç var.Kobalt 60 izotopunu alternatif bir enerji kaynağı olarak düşünebiliriz. Bunu araştırdık ve hesaplamalar yaptık. Ülkemizde kobalt 60 üreten reaktörler kurulduğu taktirde bu enerji kaynağı kullanılabilir" dedi. Yapılan araştırmalar sonucunda 1 kilogram Kobalt 60 izotopunun 10 yıl süre boyunca 100 hanenin enerji ihtiyacını karşılayabileceğini öngördüklerini dile getiren Bengisu Şentürk de, "Teorik olarak da hesaplamalarımız bunu gösterdi. Kobalt 60 izotopu çok bulunamayan bir izotop olduğu için bu izotobun enerjisini kritik tesislerde kullanmayı öngördük. TÜBİTAK'a projemizi gönderdik, ancak TÜBİTAK'tan davet alamadık. Aynı zamanda Harvard Üniversitesi'ne ve Münih Üniversitesi'ne de bu projemizi göndermiştik. Harvard'tan ve Münih'ten davet aldığımız için çok gururluyuz, çok mutluyuz" dedi.

Okul müdürü Gülden Avcı, çok gururlu olduklarını belirterek, öğrencileri bilimsel çalışmalara yönlendirdiklerini anlattı. Avcı, " Onların özellikle bilimsel projelerin içinde yer almalarını önemsiyoruz. Her kimya, hem de biyoloji projelerimiz Harvard Üniversitesi'nden davet aldı, çok mutluyuz.Bu projelerin akademik anlamda öğrencilere büyük bir katkısı var" diye konuştu.

■ **Nermin Uçtu**

# Google avukatlığı!

Manisa'da avukatlara yönelik eğitime katılan Yargıtay 2. Hukuk Dairesi Başkanı Ömer Uğur Genççan, genç meslektaşların genellikle bilgiye internet üzerinden ulaştığını belirterek, bunun dava kaybetmeye neden olduğunu ve Google avukatlığı döneminin artık bittiğini söyledi.

Manisa Barosu ve Türkiye Barolar Birliği (TBB) "Aile hukukunda HMK Uygulamaları İstinaf" konulu meslek içi eğitim semineri düzenlendi. Manisa Celal Bayar Üniversitesi (MCBÜ) Süleyman Demirel Kültür Merkezi'nde gerçekleşen seminerde Yargıtay 2. Hukuk Dairesi Başkanı Ömer Uğur Genççan ve TBB Eğitim Merkezi Yürütme Kurulu Üyesi Av. Serpil Özok konuşmacı olarak katıldı. Genç avukatlar seminere yoğun ilgi gösterdi. Meslek içi eğitim seminerlerine Türkiye Barolar Birliğiyle birlikte organize ettiklerini belirten Arslan, hukukun dinamik bir meslek olduğunu bundan dolayı hukukta sürekli yenilenmeye ihtiyaç olduğunu, bilgilerin tazelenmesi gerektiğini söyledi. Arslan, "Gündem, kanun ve yasalar, yaşam sürekli değişim halinde. Bunları da meslektaşlarımızla paylaşıp yasal değişiklikleri ve süreci daha etkin bir şekilde takip etmek amacıyla bu seminerlerimiz devam ediyor" dedi. Arslan, eskiden düzenlenen bu tür seminerlere katılımın daha fazla olduğunu, ancak günümüzde ise ilginin her geçen azaldığını belirterek, bundan dolayı çok üzüldüklerini belirtti. TBB Eğitim Merkezi Yürütme Kurulu Üyesi Av. Serpil Özok, bu tür eğitimlerin önemli olduğunu belirterek, Türkiye geneli yaklaşık 100 bin kişiye eğitim verdiklerini kaydetti.

Yargıtay 2. Hukuk Dairesi Başkanı Ömer Uğur Genççan, genç meslektaşların genellikle bilgiye internet üzerinden ulaştığını belirtip, "Konuşmacıya, kitaplara ihtiyacımız yok, biz bilgiye ulaşıyoruz diye mesleği yapıyorlar ve hepsi de girdikleri davaları kaybediyorlar. Çünkü neden kaybediyorlar. Onların Google sitelerinde bulduğu içtihatların tümü değişmiş haberleri yok. getiriyor bana 700-800 tane böyle kararınız var doğru 800 var bitti o kaldırıldı haberi yok. sitelerde bulduğu, içtihat sitelerinde bulduğu içtihatlarla avukatlık yapmaya kalkıyor, kaybediyor. Dolaysıyla google avukatlığı bu dönem bitti. Yargıtay öyle hızlı akıyor ki ben bir hafta önceki bir baroda anlattığımı öbür haftada değişik anlatıyorum. Google'deki içtihatları unutun" diye konuştu. ■ **Nermin Uçtu**

# Tarihçi yazardan 'Mehmed' dizisine eleştiri

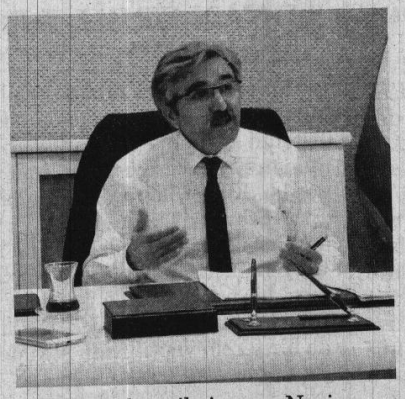

Manisalı tarihçi yazar Naci Yengin son günlerde ekrana gelen 'Mehmed, bir cihan fatihi' isimli diziyi eleştirerek, "Dizinin ilk bölümünü izlediğimde, çevrilen diziyle nasıl Kanuni Sultan Süleyman'ın muhteşemliği yok edildiyse Fatih'in muhteşemliğini de yok etmek için çevrilmiş gibi bir izlenim edindim. Tabi birkaç bölüm oldu magazinsel izleyici çekmesi için çevrildiği anlaşılan bir dizidir" dedi.

Manisa Anadolu Selçuklu Ocaklarında tarihçi yazar Naci Yengin tarafından 'Fatih Sultan Mehmet ve Manisa' adlı söyleşisinde Osmanlı'yı bir cihan devleti haline getiren Fatih'in şehzadelik yıllarını geçirdiği Manisa'daki yılları anlatıldı.

Manisa Anadolu Selçuklu Ocakları il binasında 'Fatih Sultan Mehmet ve Manisa' adlı program düzenlendi. Tarihçi yazar Naci Yengin'in Fatih Sultan Mehmet Han'ın Manisa yıllarını anlattığı programda ev sahipliğini Anadolu Selçuklu Ocakları Manisa Şube Başkanı Sertan Özkan'ın yaptığı programa Anadolu Selçuklu Ocakları yöneticileri ve üyeleri dışında Genç İHH İl Yönetimi de katıldı.

Programda konuşan Naci Yengin, "Fatih Sultan Mehmet doğum itibariyle Manisalı değilse de asıl itibariyle Manisalıdır. Fikirleri hayatı tecrübeleri dünyaya bakış açısı nerede oluştuğu önemli dersek elbette bunun önemli olduğu anlaşılacaktır. Şehzade Mehmet 29 Mart'ı 30 Mart'a bağlayan gecede 1432 Pazar günü dünyaya gelmiştir. Şehzade Mehmet 1442 yılında on yaşında Manisa'ya gelmiştir. 1444 yılında daha 12 yaşında Osmanlı devletinin başına geçmiş ve büyük tecrübeler kazanmıştır. 1446 yılına kadar padişahlık yapan Şehzade Mehmet bu dönem içerisinde birçok konuda tecrübe sahibi olmuştur. 1446-1451 yılları arasında tekrar Manisa'ya gelerek şehzadeliğe devam etmiştir" dedi.

## "Magazinsel bir dizi"

Son günlerde yayınlanan diziye de değinen Naci Yengin, "Dizinin ilk bölümünü izlediğimde, çevrilen diziyle nasıl Kanuni Sultan Süleyman'ın muhteşemliği yok edildiyse Fatih'in muhteşemliğini de yok etmek için çevrilmiş gibi bir izlenim edindim. Çünkü karakterler çok zayıf. Mehmet'e, genç şehzadeye verilen misyon çok zayıf. Çandarlı hainmiş gibi anlatılmış dizi itibariyle. Tabi birkaç bölüm oldu, magazinsel izleyici çekmesi için çevrildiği anlaşılan bir dizidir" diye konuştu.

Program katılımcıların soruları ile söyleşi şeklinde devam etti. Program sonunda Anadolu Selçuklu Ocakları İl Başkanı Sertan Özkan, tarihçi yazar Naci Yengin'e teşekkür plaketi takdim etti. ■ **İHA**

# Bu da traktörlü gelin konvoyu

Manisa'nın Sarıgöl ilçesinde bir damat süslediği traktörlerle konvoy yaparak gelin aldı. Görenler şaşkınlıklarını gizleyemedi.

Manisa'nın Sarıgöl ilçesinde bir traktör bayisinde görevli Ali Güner'in oğlu Hasan Güner (26), gelin almaya traktörleri gelin arabası gibi süsleyerek kız evine gitti. Eşi Tuba Ünlü Güner'i Avcılar Lokali Parkı'ndan dualarla alan damat Hasan Güler, traktörün direksiyon başına bindi. Eşi Tuba ise gelinliği ile traktöre bindi. Sonra 15 traktörle ilçede tur attılar. Görenlerin büyük ilgisini çeken traktör konvoyunu vatandaşlar da cep telefonlarına kayıt etti. Traktör işiyle uğraştıklarını söyleyen damat Hasan Güner, "Biz zaten traktör işleri ile uğraşmaktayız. Traktör bu bölgenin geçim kaynağı olduğundan gelin arabası yerine traktörle gelin almaya giderek eşime sürpriz yaptım" dedi. Gelin Tuba Ünlü Güner ise eşinin sürpriz yaptığını belirterek "Eşim gerçekten sürpriz yaptı. Zaten traktör işiyle uğraşıyordu. Çok da güzel oldu" diye konuştu.

Gelin ve damat evlerine indiklerinde davetliler tarafından kutlandı ve takılar takıldı. ■ İHA

# Bahar yorgunluğuna karşı meyve önerisi

## Öğrencilerden örnek davranış

Manisa'da Şehzadeler Lokman Hekim Mesleki ve Teknik Anadolu Lisesi öğrencileri, köy okulu için kırtasiye yardım kampanyası yaptı. Öğrencilerin topladığı kırtasiye malzemeleri ihtiyaç sahibi öğrencilere ulaştırıldı.

Manisa'da Şehzadeler Lokman Hekim Mesleki ve Teknik Anadolu Lisesi, maddi durumu kötü olan öğrencilere destek oldu. Sivil Savunma" ile "Kültür ve Edebiyat" kulüpleri ortaklaşa bir çalışma yaparak bir köy okulu için kırtasiye yardımı kampanyası başlattı. Düzenlenen kampanyada öğrenciler tarafından getirilen kırtasiye malzemeleri paketlere konuldu. Kulüp öğretmenleri Hamdi Ozanöz ve Ekrem Fatih Karahan, öğrenciler ve diğer öğretmenlerden gelen kırtasiye yardımlarını Soma Karacakaş İlkokulu'ndaki öğrencilere ulaştırdı. Hediyelerin ulaştığı ilkokul öğrencileri büyük bir mutluluk yaşadı. Şehzadeler Lokman Hekim Mesleki ve Teknik Anadolu Lisesi Müdürü Ali Dağdelen, kampanyaya katılan tüm öğretmenlere ve öğrencilere teşekkür ederek, köydeki bir ilkokula kırtasiye yardımında bulunmaktan dolayı çok mutlu olduklarını belirtti. ■ Nermin UÇTU

Bahar aylarında özellikle mevsim geçişlerine bağlı yorgunluk yaşayanlara önerilerde bulunan Diyetisyen Sevgi Gökçen Erkün Eryılmaz; çilek, çağla ve erik tüketiminin bahar yorgunluğunu aldığını söyledi.

Bahar aylarının gelmesiyle birlikte havalar ısınırken, tezgahlarda da çeşit çeşit renkli meyveler yer almaya başladı. Mevsimsel uyum sağlayamayan bünyelerde ortaya çıkan bahar yorgunluğu için de bu renkli meyveler çözüm olabiliyor. Diyetisyen Sevgi Gökçen Erkün Eryılmaz, özellikle bahar yorgunluğu çeken bünyeler için çilek, çağla ve erik tüketilmesini önerdi. Çağlanın kötü kolesterolü düşürdüğünü ve tansiyonu dengelediğini söyleyen Eryılmaz, "Yaz aylarına girmek üzereyiz. Bahar aylarında özellikle meyvelerimiz daha da şekillenip renklenmeye başlıyor. Mevsim meyvelerinde şu an çağla var. Önümüzdeki aylarda çilek ve erik girmeye başlayacak. Çağla kayısı ve kayısı çekirdeklerinin olgunlaşmamış hali aslında. B, C, K vitaminleri açısından zengin bir meyve. Kötü kolesterolü düşürüyor, kolesterolü dengeliyor, tansiyonu dengeliyor. Kolesterol ve tansiyon hastalarına özellikle öneriyoruz bu meyveleri. Kalorisi düşük biraz da sulu bir meyve. Atıştırmalıklarımızın içinde yer almalı ve tokluğumuzu arttırabilecek bir meyve çağla. Ama fosfordan ve potasyumdan zengin olduğu için böbrek hastalarına çok önermiyoruz" dedi.

### "Çilek kansere karşı koruyucu"

Çilek tüketiminin sinir sistemini güçlendirdiğini ve bireyi sakinleştirdiğini söyleyen Eryılmaz, "Çilek de A, B, C, K vitaminleri açısından, fosfordan zengin bir meyve. Sinir sisteminizi güçlendiriyor. Sizi sakinleştiriyor. Diş etlerinizi güçlendiriyor. Ağız kokusunu gideriyor. Özellikle diş etleri problemi yaşayan insanlara özellikle öneriyoruz. Antioksiden kaynağıdır. Kansere karşı koruyucu bir meyvedir. Çilek de aynı erik gibi kolesterolü dengeleyici, tansiyonu dengeleyici özelliği var. Kalp damar rahatsızlığı olan bireylere özellikle öneriyoruz. Erikte ise C vitamini, kolesterolü ve tansiyonu dengeleyici özelliği var. Erikte şöyle bir ilgi çekici özelliği var. Erik vücuda alınan demiri absorbe etmekte. Bizim ülkemizde bir çok insanda demir eksikliği var. Bu demir eksikliğinin önüne geçmek için erik tüketimine gün içerisinde muhakkak yer vermeniz gerekiyor. Aynı zamanda östrojen dengeleyici özelliği olduğu için menopoz döneminde sıkıntı yaşayan bayanlara özellikle öneriyoruz. Bu dönemlerdeki ateş basması, sıkıntı biraz daha minimuma iniyor. Erik de kalp ve damar sağlığına iyi geldiği için gün içerisinde muhakkak bir porsiyon ölçülerde tüketilmesi gerekiyor" ifadelerini kullandı.

### "Güneş ışığını günde 15 dakika muhakkak görmeniz gerekiyor"

Bahar aylarında özellikle D vitamininin de alınması gerektiğini vurgulayan Eryılmaz, "Bir porsiyon meyve 60 kaloriye denk gelmektedir. Bahar aylarından bahsederken bizim en sıklıkla karşılaştığımız problemlerden birisi de şu; kişiler bize bahar yorgunluğu şikayetiyle geliyor. Bu yorgunluğu çeşitli renkli meyvelerle giderebilirsiniz. Günlük 30 dakika yürüyüşlerinizi mutlaka yapmanız gerekiyor. D vitaminini günlük 15 dakika almanız gerekiyor. Güneş ışığını günde 15 dakika muhakkak görmeniz gerekiyor. Düzenli beslenmek gerekiyor. Bu süreçte içtiğiniz 1 litrelik suyunuzun içine 1 tane karanfil, nane yaprakları, limon dilimleri, elma kabuğunu ekleyerek vücudunuzun biraz daha direnç sağlamasına yardımcı olabiliyor. Bunun dışında abur cuburları sevdiğimiz kısımlar var. Bu dönemlerde en çok problem yaşadığımız konulardan birisi de tatlı atakları" diye konuştu.

Eryılmaz ayrıca, evde keçiboynuzu unu, üzüm ve meyvelerle hazırlanabilecek basit tatlıların gün içerisinde atıştırmalık ihtiyacını da karşılayabileceğini belirtti. ■ İHA

## Yıldız Falı

### KOÇ 21 Mart - 20 Nisan

Sevgili Koç sinirlerinizi kontrol edebilmelisiniz. Gerilim yaratacak her türlü ortamdan uzak kalmaya çalışınız. Tartışmalar, yarışmalar, münakaşalar, rekabete girmeler, şans oyunlarında denemeler olumsuz sonuçlanabilir. Öfkeyle kalkan zararla oturur. Bunu hatırlayınız. Ay mars ile ilişkisini bozuyor ve sizi de rahat bırakmıyor.

### BOĞA 21 Nisan - 20 Mayıs

Sevgili Boğa, Jüpiter'in konumu sizi keyiflendirecektir. Duygulanınız artacak. Belki de size uzak gelen kararlar alabilirsiniz. Sosyal yaşamınızda popülerliğiniz arkadaşlarınız ve akrabalarınızla ilişkileriniz artacak. İyimserliğinizi abartırsanız bütçenizde büyük bir delik açabilirsiniz. Hesapta olmayan harcamalar içine girmeyiniz.

### İKİZLER 21 Mayıs - 21 Hsiran

Sevgili İkizler, her bir duyguyu her bir olayı derin analiz edebilir, zihninizi karıştırabilirsiniz. Bu kadar yoğunlaşmak işi arapsaçına döndürmemeli. Boş hayaller peşinden koşmayınız. Fazla hassasiyeti bir kenara bırakıp çalışmaya ve sonra eğlenmeye bakın. Aceleci ve sabırsız olmazsanız değerli şeyler kazanabilirsiniz.

### YENGEÇ 22 Haz. - 22 Temmuz

Sevgili Yengeç, duygulanınızla hareket etmeyiniz. Değişen duygular davranışlarınızı etkileyecek olursa pişman olacağınız olaylar gelişebilir. Siz keyfinizi bozmadan bağdaştırıcı olmalısınız. İyi niyetinizi kullanacak kişileri çevrenizde tutmayınız. Yüzünüze gülüp arkanızdan dedikodunuzu yapanları arkadaş olarak kabullenmemelisiniz.

### ASLAN 23 Temmuz - 22 Ağus.

Sevgili Aslan, alacağınız bir haber olayların akışını aniden değiştirebilir. Bugün başınızı kaşıyacak zaman bulamayabilirsiniz. Bir arkadaşınızın yersiz sözleri yüzünden keyfiniz kaçabilir. Ancak aranızda ki kırgınlık giderilebilir. Biraz dinlenmeniz gerekir. Son günlerdeki çalışmalarınız sizi farkına varmadan yormuş olabilir.

### BAŞAK 22 Ağustos - 22 Eylül

Sevgili Başak, duygu hayatınızın sayılı olaylarıyla karşılaşmanız mümkün. Sebepsiz kuruntularla hayatınızı zehir etmeyiniz. Sevdiklerinizle aranızda ki muhalefeti biraz kurnazca davranarak pekala halletmeniz mümkün. Basit olaylara bu kadar çok üzülmeniz yersiz. Acele etmeden soğukkanlılıkla karar vermelisiniz

### TERAZİ 22 Eylül - 22 Ekim

Sevgili Terazi, mümkünse bugün içinde önemli kararlar almayınız. Sürpriz gelişen olaylarla etrafınızı dağıtmanıza gerek yok. Geri dönülmeyecek sözler söylemeyiniz. Duygulanınızla hareket ederseniz yanılırsınız. Akıl sizin yolunuz olsun. Yanlış anlaşılmamak için özen gösteriniz. Eğer uğraşırsanız kaybettiğinizi yeniden elde edebilirsiniz.

### AKREP 23 Ekim - 21 Kasım

Sevgili Akrep, duyacağınız iltifatlar keyiflenmeniz için yeterli görünüyor. Adınız istenmeyen olaylara karışacak olursa da üzülmeyin. Bu tip dedikoduları yapanların ne denli kompleksli olduklarını herkes biliyor. aşk yaşamınız monoton geçecek gibi görünüyor. Ancak yönetici planetiniz etkisiyle işleriniz daha verimli olacak.

### YAY 22 Kasım - 21 Aralık

Sevgili Yay, iş hayatınızda her şey yolunda giderken değişiklikler yapmaya kalkışmayınız. Para işlerine çok fazla önem verip kendinizi üzüyorsunuz. Yersiz endişelere kapılmaktan vazgeçmelisiniz. Elinize geçecek parayı bütünüyle harcamanız doğru değil. İstediğiniz gibi konuşup istediğiniz anlaşmayı gerçekleştirebilirsiniz

### OĞLAK 22 Aralık - 19 Ocak

Sevgili Oğlak, Mars'ın enerjisini kontrol edemezseniz kırgınlıklar yaşanabilir. Zıtlaşmadan, tartışmadan, rekabete girmeden ilişkinizi sürdürmeye çalışmalısınız. İsteklerinizi elde etmeniz için fazla çabalamanıza gerek olmayabilir. Sadece elinize geçen fırsatları değerlendirmesini bilmeniz yeter. Fazla ihtiraslı olmayınız. Bunun hayrı yok.

### KOVA 20 Ocak - 18 Şubat

Sevgili Kova, güzel sözler duyacak aşk hayatınızda ve iş hayatınızda da değişiklik istemeyeceksiniz. Duygusal yaşamınızı önemsemelisiniz. Bazı düşüncelerinizi ailenizle paylaşmanız hiç şüphesiz ki faydalıdır. Onlardan büyük yakınlık göreceksiniz. Bazı alışkanlıklarınızdan vazgeçip diyet yapmanız sağlığınız için önemli.

### BALIK 19 Şubat - 20 Mart

Sevgili Balık, İçinizdeki arzular azalıyor. Başarmak için içinizdeki isteği körüklemek durumundasınız. Eğer burcun ortalarında doğduysanız duygusal yaşantınızdaki tasalarınız yersiz. Karşınızdaki duygularını yeterince belirtmeyen biri olabilir. Sizin de duygularınızı açıkça ve rahatlıkla gösterdiğiniz söylenemez.

## NÖBETCİ ECZANELER

**Akdur Eczanesi**
ŞEHİTLER MAH. ŞEHİTLER CAD. NO:46/A MERKEZ
**0236 231 34 64**

**Öncü Eczanesi**
YARHASANLAR MAH. KUMLUDERE CAD. NO:15/B MERKEZ
**0236 234 04 04**

**Tunca Eczanesi**
MERKEZ EFENDİ MAHALLESİ 8 EYLUL CADDESİ 175/C YUNUSEMRE MERKEZ
**0236 231 30 62**

## KENT REHPERİ

### Resmi Kurumlar

| | |
|---|---|
| Manisa Valiliği | 231 57 89 - 231 02 73 |
| Tugay Komutanlığı | 231 46 33 |
| Belediye Başkanlığı | 231 45 80 - 81 - 82 |
| Cumhuriyet Başsavcılığı | 231 02 50 |
| C.B.Ü. Rektörlüğü | 201 10 00 |
| Emniyet Müdürlüğü | 231 45 38 - 39 |
| Defterdarlık | 231 46 43 - 44 |
| Milli Eğitim Müdürlüğü | 231 46 08 - 09 |
| İl Kültür ve Turizm Müdürlüğü | 231 25 41 - 231 36 85 |
| İl Gençlik ve Spor Müdürlüğü | 231 46 10 - 232 94 69 |
| İl Müftülüğü | 231 17 77 |
| Bayındırlık ve İskan Müdürlüğü | 233 26 70 |
| Sağlık Müdürlüğü | 231 19 04 |
| PTT Başmüdürlüğü | 231 62 20 - 237 70 07 |
| İl SGK Müdürlüğü | 231 46 55 |
| Sanayi ve Ticaret Müdürlüğü | 231 15 81 |
| Organize Sanayi Bölge Müdürlüğü | 233 18 16 |
| Manisa Bağcılık Araştırma Md. | 211 10 71 |
| Manisa Otogar | 232 06 21 |
| Tren Garı | 234 19 15 |

### Hastaneler

| | |
|---|---|
| Özel Kardiyoloji Dal Merkezi | 237 42 42 |
| CBÜ Tıp Fakültesi Hastanesi | 236 03 30 |
| Moris Şinasi Çocuk Hastanesi | 232 31 33 |
| D. ve Çocuk Bakım Evi H. | 231 46 11 |
| Merkez Efendi Devlet Hastanesi | 231 45 87 |
| Ruh ve Sinir Hastalıkları H. | 231 46 24 |
| Ağız ve Diş Sağlığı Merkezi | 232 17 10 |
| Özel Sekiz Eylül Hastanesi | 238 88 23 |
| GrandMedical Hospital | 302 02 02 |
| Özel Fizipol Fizik Tedavi M. | 234 08 00 |

### Acil telefonlar

| | | | |
|---|---|---|---|
| Hızı Acil | 112 | Elektrik Arıza | 186 |
| İtfaiye | 110 | Alo Trafik | 154 |
| Jandarma | 156 | Doğalgaz Acil | 187 |
| Polis İmdat | 155 | Cenaze | 188 |
| Zabıta | 153 | Su Arıza | 185 |

# Depresyon belirtileri neler? Depresyon nasıl geçer?

## Depresyonun tedavi yöntemleri nedir?

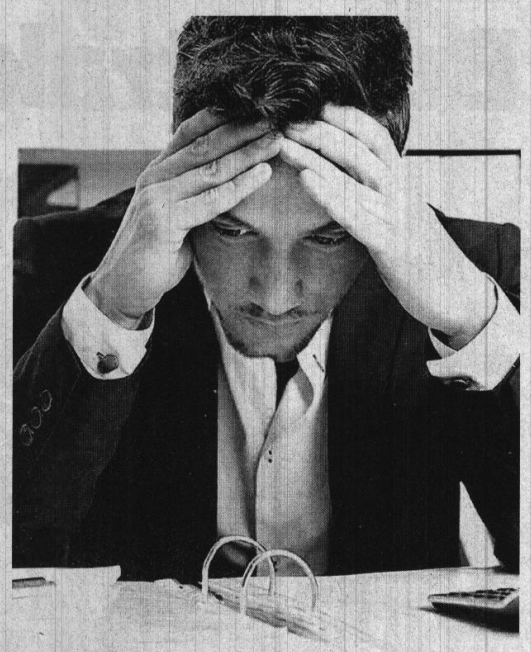

Günümüzde çok sık görülen kişinin günlük hayatını etkileyen ve diğer insanlarla ilişkisine zarar veren depresyon, geçmişi çok eskilere dayanan ve çeşitli sebeplerle meydana gelen insanın ruh halini duygu durumunu derinden etkileyen fiziki ve ruhi sağlığı bozan bir hastalıkdır. Hastalığın sebepleri B12 vitamini eksikliğinden tutun, stresli bir hayata, beslenme alışlkanlıklarından, alınan ilaçlara kadar farklı sebeplerle ortaya çıkmatadır. Depresyonun belirtileri nelerdir, depresyon nasıl geçer gibi sorular ve depresyonun tedavi yöntemlerinin belirlenmesi ancak bir doktor tarafından doğru cevaplanabilir. Bizde haberimizde uzman doktorların cevaplarından oluşturduğumuz depresyon hakkında bilinmesi gereken her şeyi derledik.

### Depresyon Belirtileri Nelerdir? Depresyon Nedenleri Nedir?

VM Medical Park Bursa Hastanesi psikiyatristi Uzm. Dr. Ebru Öztepe Yavaşçı, olumsuz düşüncelerin 2 hafta ve hemen hemen her gün gün boyu sürmesinin ise depresyonun habercisi olduğunu söyledi. Kendisiyle yaptığımız röportajda depresyon belirtilerini sıralan Yavaşcı, depresyon belirtilerinin neler olduğunu şöyle açıkladı: "Depresyon, anhedonia dediğimiz ilgi kaybı, zevk alamama, enerji kaybı, suçluluk duyguları, yetersizlik düşüncesi, karar vermekte zorlanma, dikkat ve konsantrasyonda azalma, unutkanlık, düşüncelerin ve hareketlerin yavaşlaması, uyku ve iştah bozuklukları gibi belirtilerle giden bir tablodur. Bu belirtilerin en az 2 hafta ve hemen hemen her gün gün boyu sürmesi gerekir. Psikiyatrik hastalıkların tanısında olmazsa olmaz kriterlerden biri de bu belirtilerin kişinin yaşam kalitesini önemli ölçüde bozmasıdır"

### Depresyon nasıl geçer? Depresyonun tedavi yöntemleri nedir?

Bir başka uzmanımız Fizik Tedavi ve Rehabilitasyon Uzmanı Prof. Dr. Cengiz Bahadır, depresyonun nasıl geçeceği depresyonun tedavi yöntemlerinin neler olduğu ve çaresi ile ilgili açıklamalarda bulundu. Depresyon tedavisinin ilk planda antidepresanlar denilen ilaçlarla yapıldığını kaydeden Prof. Dr. Cengiz Bahadır, "Bu ilaçlar başta seratonin olmak üzere beynin hormonlarının tekrar normal düzeyine gelmesini sağlar. Bu ilaçlar beyin üzerinden etkili olduklarından yan etkileri de fazladır. Özellikle kilo alma en sık karşılaşılan yan etkilerden biridir. Bazı hastalarda ilaç tedavileri başarısız olabilir. Bazı vakalarda yan etkileri nedeniyle ilaçlar kullanılamayabilir. Bu vakaların ağır olanlarında elektrokonvulsif terapi de (ECT-elektroşok) kullanılabilmektedir. Tüm bu tedavilere rağmen depresyon düzelmeyebilir yada tekrar edebilir. İlaca dirençli bu gibi olgularda yada ilaç yan etkilerinin fazla olması nedeniyle ilaçları kullanamayan hastalarda TMS tedavisi kullanılmaktadır." diye konuştu.

Transkraniyal manyetik stimulasyon tedavisinin kısaca TMS beynin belli bölümlerinin manyetik alan ile uyarılması esasına dayandığını kaydeden Dr. Bahadır, depresyonun tedavi yöntemlerinden olan manyetik stimulasyo hakkında ayrıntılı bilgi vererek depresyoun tedavi yöntemi ve depresyondan kurtulmanın çarelerini anlatı;

"Bu tedavi özel bir cihaz ve ona bağlı manyetik uyarım koili ile yapılmaktadır. Depresyon tedavisinde beynin duygusal tepkilerini yöneten dorsolateral prefrontal korteks denilen bölümüne tedavi yapılmaktadır. Bu tedavide genellikle, dominant taraf olduğu için sol beyin yarımına uyarıcı yüksek frekanslı manyetik alan uygulanmaktadır. Daha az sıklıkda dominant olmayan sağ tarafa frekansı düşük uyarım yapılıp beynin sol tarafının aktivitesi artırılarak da tedavi yapılmaktadır. Tedavide değişik protokoller olsada genel olarak hafta sonları atlanılarak yapılan ve 20 seans süren tedavi programı uygulanmaktadır. Her tedavi uygulanan protokole göre yaklaşık 20-30 dakika sürmektedir. TMS ile depresyon tedavisinde yüksek başarı oranları bildirilmektedir. TMS uygulamasında hasta herhangi bir ağrı hissetmez sadece bir ses duyar. Bu tedavinin yan etkileri yok denecek kadar azdır. Oldukça az oranda (%5-10) kısa süreli baş ağrısı, baş dönmesi olabilir. Çok nadiren (30.000'de 1) kalıcı olmayan epileptik atak gözlenmiştir. Yan etkiler bakımından ilaçlar ve diğer tedavilere üstündür. TMS tedavisi USA'da FDA tarafından onaylanmış olup USA ve bir çok batı ülkesinde ilaca dirençli depresyon tedavisinde özel ve resmi sağlık kurumlarınca tedavi masrafları sigortalarca ödenen bir yöntem olmuştur. Depresyon dışında özellikle beyin felçlerinde ve diğer beyin hastalıklarında da olumlu sonuçlar bildirilmektedir." ■ İHA

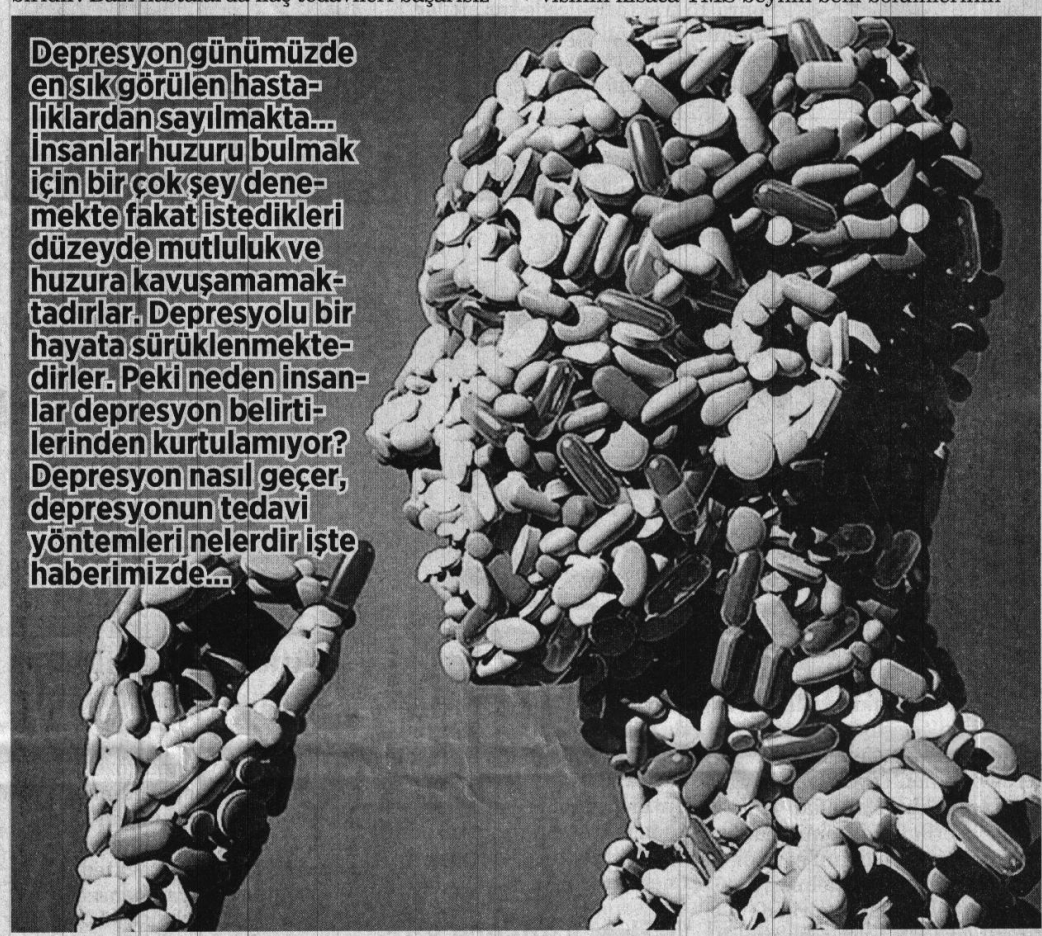


çorbaya salataya makarnaya yonca!

**Tam 36 yıldır** tatlısından tuzlusuna, hamur işinden et yemeğine kadar birçok lezzetle nice sofraları donatabiliyorsak ne mutlu bize Türkiye.

yonca®
yonca.com.tr

Reklam Merkezi

# Gençler savaştı ama olmadı!

**2-1**

Spor Toto 1. Lig'in 30. haftasında Adana Demirspor evinde Grandmedical Manisaspor ile karşılaştı. Gençlerle sahaya çıkan Manisaspor, azimli oyununa rağmen mağlup oldu.

Spor Toto 1. Lig'in 28. Haftasında deplasmanda konuk olduğu Elazığspor karşısında aldığı mağlubiyetle bitime 5 hafta kala ligden düşüşü gerçekleşen Manisaspor, 29. Hafta maçında Adana Demirspor ile kozlarını deplasmanda paylaştı. Hüseyin Tok ve Akın Açık dışında tamamının genç oyunculardan kurulu bir kadro ile sahaya çıkan Grandmedical Manisaspor, Alper ile 13. Dakikada öne geçen siyah-beyazlılar ilk yarıyı bu skorla tamamladı. İkinci yarıda da kontrollü oyunu tercih eden Manisaspor, 49. Dakikada Yigitcan maça dengeyi getiren golü kaydetti. Bu golden sonra kalesinde birçok pozisyon gören Manisaspor'da genç kaleci Zafer kalesini birçok pozisyonda gole kapatırken, 87. Dakikada Theodore Mendy'nin golüne engel olamazken Manisaspor bu golle skorda 2-1 yenik duruma düştü. 90 dakikada başka gol olmayınca Adana Demirspor sahadan 2-1 galip ayrılan taraf oldu. Manisaspor, Adana Demirspor deplasmanından puansız dönerken, gençlerin sergilediği performans ise büyük alkış aldı. Bu sonucun Ardından Manisaspor 15 puanda kalırken Adana Demirspor ise puanını 38'e yükseltti. Maç sonunda Adana Demirspor taraftarı Manisaspor'u tribünlere çağırarak ayakta alkışladı. ■ **SPOR SERVİSİ**

## Gençlere tebrikler!

Manisaspor Teknik Direktörü Ünal Taşçı, "Gençlere önem değer verildiğinde Türk futbolunun içinde bulunduğu durumdan çok daha iyi duruma geleceğinden eminim" dedi.

Adana Demirspor maçının ardından açıklamalarda bulunan Grandmedical Manisaspor Teknik Direktörü Ünal Taşçı, "Manisaspor olarak gençlerimizi daha güzel günlere taşımak adına Adana'ya geldik. Manisaspor'umuzun içinde bulunduğu durum nedeniyle bizim rakibimiz Adana Demirspor maçı biraz farklı görmüş olabilir ya da farklı beklentileri olmuş olabilir. Keşke şartlar böyle olmasaydı eminim ki daha play-off'lar çerçevesinde bir maç olacağından hiç kuşkumuz yoktu. Bizim takımımızda genç deneyimsiz onlarında heyecanı oldu. Bizlerin Manisaspor olarak ekibimizden kaynaklanan bir kusur hata veya sportmenlik dışı bir hareket algılandıysa ekibimiz adına özür diliyorum. Futbolcularımızın iyi mücadele koyduklarına inanıyorum onları kutluyorum. Gençlere önem değer verildiğinde Türk futbolu içinde bulunduğu durumdan çok çok daha iyi duruma geleceğinden eminim. Skor odaklı felsefe oldukça Türk futbolu geldiği nokta da ortada. Türk futbolunun geleceğinden açıkçası endişeliyiz. Öz eleştiride yapıyorum bizler teknik direktörler olarak hep teknik boyut demişiz. Projeler sunmamamız gerekiyormuş zamanında projelerde sunduk ama devamında ne aşamada mutlaka takipçisi olmamız gerekiyormuş" dedi. ■ **İHA**

## Manisa sporu için modern tesis

Kentin dört bir yanına spor tesisleri kazandıran Manisa Büyükşehir Belediyesi, Tevfik Lav Spor Tesisinde yapımına başladığı inşaat çalışmaları hızla devam ediyor. Yürütülen çalışmaları inceleyen Manisa Büyükşehir Belediye Başkanı Cengiz Ergün, yapılan bu tesislerin Manisa gençliğine yönelik olduğunu belirterek amaçlarının gençlerin kötü alışkanlıklardan uzak tutulmasına ve spor ahlakıyla yetişmesine katkı sağlamak olduğunu vurguladı.

Çocukların ve gençlerin kötü alışkanlıklardan uzak tutulması ve spor ahlakıyla yetişmesi amacıyla spor tesisleri noktasında önemli adımlar atan Manisa Büyükşehir Belediyesi Tevfik Lav Spor Tesisleri'nin bulunduğu alana modern bir spor tesisi kazandırıyor. Bu kapsamda ilk olarak zaman içerisinde yıpranan ve artık yetersiz durumda olan Tevfik Lav Spor Tesisleri yıkıldı. Ardından mevcut alanda inşaat çalışmasına başlandı. Manisa Büyükşehir Belediye Başkanı Cengiz Ergün, Genel Sekreter Yardımcısı Yılmaz Gençoğlu, daire başkanları, Manisa Büyükşehir Belediyespor Başkanı Mevlüt Aktan, yönetim kurulu üyeleri ve Manisa Büyükşehir Belediyespor Teknik Direktörü Levent Devrim ile birlikte yürütülen çalışmaları inceleyerek yüklenici firma yetkililerinden bilgi aldı.

### Modern tesis yükseliyor

Yaklaşık 3 bin 675 metrekare alanda yürütülen çalışmaların ardından Tevfik Lav Spor Tesisleri'nin modern bir tesis haline geleceğini belirten Manisa Büyükşehir Belediye Başkanı Cengiz Ergün," Mevcut Tevfik Lav tesisleri yıllar önce yapılmıştı. Buraya yeni bir proje hazırladık. Şuanda inşaat çalışmaları devam ediyor. Müteahhitten aldığımız bilgiye göre Ağustos ayı içerisinde inşallah burası da tamamlanacak. 16 oda yer alacak olan tesiste voleybol ve basketbol branşında 32 sporcumuz faydalanabilecek. Yemekhaneleri, yatakhaneleri yer alan tesiste bir de sporcularımız için kapalı bir antrenman salonu yapıyoruz. Bunun yanı sıra Manisa Büyükşehir Belediyespor kulübünün alt yapı sporcularının maçlarını oynayabileceği nizami bir saha ve tribün de yer alacak. Yapılan tesisler tamamen Manisa gençliğine, sporuna yönelik. Bu tesislerde her geçen gün üzerine koyarak önemli başarı elden Manisa Büyükşehir Belediyepsor çatısı altında sporcu kardeşlerimiz yetişecektir. Bu modern tesisler gençlerimizin kötü alışkanlıklardan uzak tutulmasına ve spor ahlakıyla yetişmesine katkı sağlayacaktır. İnşallah bu yazın ortasında tesisimizin açılışını yaparız" dedi. ■ **SPOR SERVİSİ**

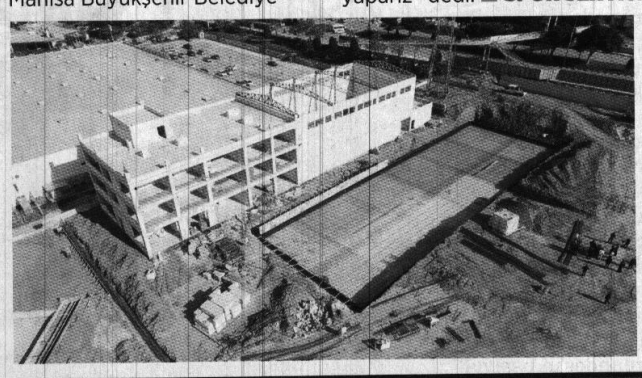

## Sıra Play-Off'ta

Manisa Büyükşehir Belediyespor Basketbol takımı, 2'nci Lig B Grubu normal sezonunun son maçında Mersin Büyükşehir Belediyespor ile karşılaştı. Dev adamlarımız maçı 68-61 kazandı. Yeşil Beyazlılar, play-off mücadelesinde A Grubunu 8. sırada bitiren Serra Sünger İnegöl Belediyespor ile eşleşti. İlk maç 13 Nisan Cuma günü Saat: 15.00'te Atatürk Spor Salonu'nda oynanacak.

Manisa Büyükşehir Belediyespor Basketbol takımı 2'nci Lig B Grubu'ndaki son maçını Mersin Büyükşehir Belediyespor ile oynadı. Atatürk Spor Salonu'nda oynanan karşılaşmayı, Asbaşkan Orkun Şıktaşlı, yönetim kurulu üyeleri Bora Çaylan ve Özcan Nalbantlar ile çok sayıda basketbol sever izledi. Manisa Büyükşehir Belediyespor, ilk periyodu 16-20 geride bitirdi. İkinci periyodu yeşil beyazlılar 36-33 önde bitirdi. Maçın üçüncü periyodunda hızlı oyununu skora da yansıtan yeşil beyazlılar, bu periyodu da 52-44 skorla önde bitirdi. Maçın son periyodunda üstün oyununu bırakmayan yeşil beyazlılar, maçtan da 68-61 galip ayrıldı. Dev adamlarımız normal sezonu B Grubunda lider olarak kapattı ve çapraz eşleşme ile A Grubunu 8. sırada tamamlayan Serra Sünger İnegöl Belediyespor ile eşleşti. Play-off ilk maçı 13 Nisan Cuma günü saat: 15.00'te Atatürk Spor Salonu'nda oynanacak. Manisa Büyükşehir Belediyespor Asbaşkanı Orkun Şıktaşlı, play-off mücadelelerinde tüm taraftarları Manisa Büyükşehir Belediyespor'u desteklemeye çağırdı. ■ **SPOR SERVİSİ**

**MAÇ:** Türkiye Basketbol 2'nci Ligi B Grubu Karşılaşması
**SALON:** Manisa Atatürk Spor Salonu
Manisa Büyükşehir Belediyespor: İlker, Selahattin, Zafer, Melih, Çağıl, Haluk, Omay, Recai, Cihad, Umut, Mustafa, Okan
**BAŞ ANTRENÖR:** Ceyhun Cabadak
Mersin Büyükşehir Belediyespor: Talu, Gökper, Önder, Önder, Taylan, Onur, Ersan, Hidayet, Koray, M.Han, Arda, Yiğitcan, Tibet
**BAŞ ANTRENÖR:** Merih Rüştü Çakıroğlu
**1.PERİYOT:** 16-20
**2.PERİYOT:** 36-33
**3.PERİYOT:** 52-44
**4.PERİYOT:** 68-61

# Dört dörtlük şampiyon

**Mümin Özkasap Spor Tesisleri'nde 30. hafta maçında Kozan Belediyespor'u konuk eden Manisa Büyükşehir Belediyespor, şampiyonluğuna yakışır bir sonuçla sahadan ayrıldı. İki kez yenik duruma düştüğü maçı 4-2 kazanan Manisa Büyükşehir Belediyespor'u 3 puana taşıyan goller ise Ergün, Tayyib (2) ve Kaan'dan geldi.**

Bergama Belediyespor'u geçtiğimiz hafta deplasmanda2-1 mağlup ederek ligin bitimine 5 hafta kala şampiyonluğunu ilan eden Manisa Büyükşehir Belediyespor ligin 30. haftasında Mümin Özkasap Spor Tesisleri'nde konuk ettiği Kozan Belediyespor'u iki kez yenik duruma düştüğü maçta Ergün, Tayyib (2) ve Kaan'ın golleriyle 4-2 mağlup ederek unvanına yakışan bir sonuçla sahadan ayrıldı ve galibiyetler serisine devam etti.

## Şampiyonun Maçına İlgi Yoğundu

Manisa Büyükşehir Belediye Başkanı Cengiz Ergün, kulüp başkanı Mevlüt Aktan, Asbaşkan Orkun Şıktaşlı, yönetim kurulu üyeleri Bora Çaylan, Hakan Kadayıfçılar, Özcan Nalbantlar, Gökmen Aytaç, Manisa Büyükşehir Belediye Meclis Üyesi MHP Grup Başkanvekili Mehmet Güzgülü, MASKİ Genel Müdürü Yaşar Coşkun, Genel Sekreter Yardımcıları Yılmaz Gençoğlu, Mustafa Genç, daire başkanları, MHP Manisa İl Başkanı Erkan Öztürk ve çok sayıda futbolsever Mümin Özkasap Spor Tesisleri'nde oynanan mücadeleyi izlediler.

## Kozan Belediyesporlu Futbolcular Alkışladı, Alkışlandı

Mümin Özkasap Spor Tesisleri'nde oynanan maçta Kozan Belediyesporlu futbolcular, geçtiğimiz hafta şampiyonluğunu ilan eden Manisa Büyükşehir Belediyespor'u sahaya çıkışta alkışlayarak karşıladılar ve çiçek hediye ettiler. Manisa Büyükşehir Belediyesporlu futbolcular ve taraftarlarda rakip takımın bu jestine alkışlarla cevap verdiler.

## Maça Golle Başlayan Takım Kozan Belediyespor Oldu

9.dakikada Manisa Büyükşehir Belediyespor atağında Kaan'ın pasında topla buluşan Berkin'in sert vuruşu üst direkten geri döndü.

İlk yarının ilk golü 15. dakikada Kozan Belediyespor'dan geldi. Kozan Belediyespor atağında Yasin'in ceza sahası içerisinden gönderdiği topla buluşan Murat'ın vuruşu ağlarla buluştu. 0-1

21. dakikada Kozan Belediyespor'lu Emrah'ın sol taraftan kale önüne kadar getirdiği topu önünde bulan Murat'ın kaleye gönderdiği topu kaleciErsel kornere çıkardı.

Manisa Büyükşehir Belediyespor'un golü 23. dakikada geldi. Emir'in ceza sahası dışından verdiği pasla buluşan Ergün'ün kaleye gönderdiği top ağlarla buluştu. 1-1

36.dakikada üst üste ataklar ile Manisa Büyükşehir Belediyespor'un kalesini yoklayan Kozan Belediyespor'da Emrah'ın ceza sahası dışından kale önüne gönderdiği topla buluşan Ertuğrul'un sert vuruşu ağlarla buluştu. 1-2

43. dakikada Manisa Büyükşehir Belediyespor'lu Tayyib, Kozan Belediyespor'undefansından seken topu önünde buldu. Tayyib'in kaleye gönderdiği top ağlarla buluştu. 2-2

Manisa Büyükşehir Belediyespor İkinci Yarıda Sonuca Gitti

İkinci yarıya hızlı başlayan takım Manisa Büyükşehir Belediyespor oldu. 54. dakikada Manisa Büyükşehir Belediyespor'lu Ergün'ün sol kanattan kale içine gönderdiği topla buluşan Tayyib'in çektiği sert şut kaleciden döndü. Dönen topu önünde bulan Kaan'ın şutu ağlarla buluştu. 3-2

61. dakikada Manisa Büyükşehir Belediyespor'lu Olcay'ın pasında topla buluşan Tayyib'in çektiği sert sut kaleci Zekeriya'yı da aşarak ağlarla buluştu. 4-2

Maçın geride kalan dakikalarında başka gol olmadı ve geçtiğimiz hafta şampiyonluğunu ilan eden Manisa Büyükşehir Belediyespor sahadan galibiyetle ayrılarak puanını 71'e çıkardı. ■ İHA

## MAÇIN KARNESİ

**STAD :** MüminÖzkasap Tesisleri

**HAKEMLER :** SüleymanSoyutürk(xx), Şefik Öner(xx), Derya Şanlıtürk(xx)

Manisa Büyükşehir Belediyespor : Ersel, Oğuzhan, Abdurrahman, Çağrı, Berkin, (Dk.46 Tolga ), Mehmet Kuruoğl, Tayyib, (Dk.71 Mehmet ), Ergün, (Dk.77 Ali Öztürk ), Harun, Olcay, Kaan

**KOZAN BELEDİYESPOR :** Zekeriya, Metehan, Yasin,(Dk.72 Hakan), Samet, Emrah, Murat, Keram , Ertuğrul, (Dk. 75 Emre ), Savaş, Hakan, (Dk.59 Ömer), Rıdvan

**GOLLER :** Dk.23 Ergün, Dk.43, Dk.61 Tayyib, Dk.54 Kaan(Manisa Büyükşehir Belediyespor) Dk.15 Murat, Dk.36 Ertuğrul(Kozan Belediyespor)

**SARI KARTLAR :** Keram,(Kozan Belediyespor) Çağrı(Manisa Büyükşehir Belediyespor)

**KIRMIZI KART :** Dk.69 Rıdvan(Kozan Belediyespor) Spor Servisi

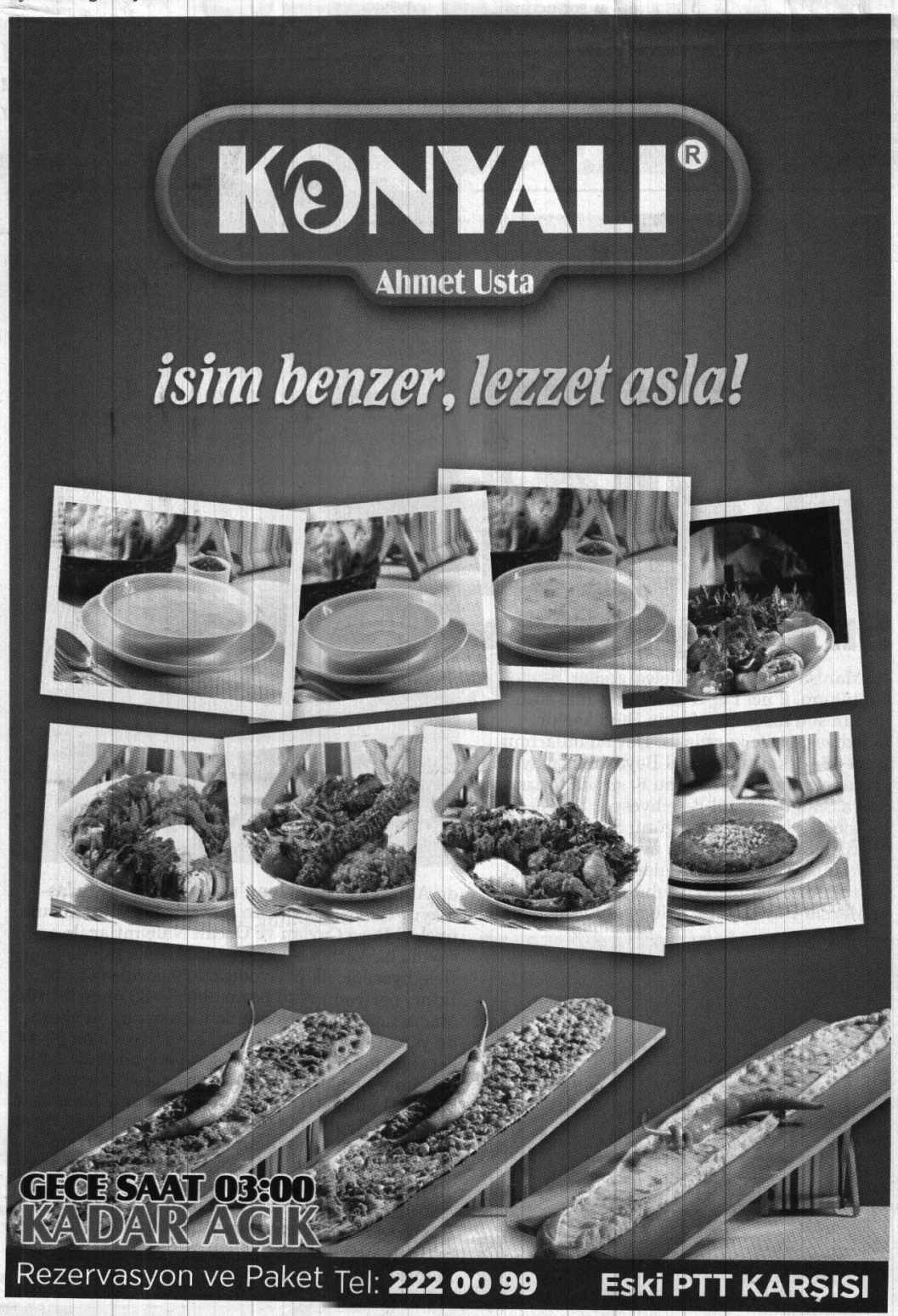

**Spor Toto Süper Liq'in 28. haftasında Teleset Mobilya Akhisarspor, Alanvaspor'la karşılaştı. Mücadelede ev sahibi ekip Alanyaspor maçı 3-1 kazandı.**

# AKİGOLAR, ALANYA'DA KAYIP

Teleset Mobilya Akhisarspor, Alanya'da Bahçeşehir Okulları Stadı'nda Alanyaspor ile karşılaştı. Akigolar, Alanyaspor karşısında direnemeyip maçı 3-1 kaybetti. 5. dakikada Emre Akbaba'nın kullandığı köşe atışında savunmadan seken topla buluşan Sackey'in gelişine şutunda top dışarı çıktı. 12. dakikada Douglas'ın pasıyla ceza sahası içinde topla buluşan Fernandes'in şutunda kaleye giden meşin yuvarlağı Dany son anda çıkardı. 24. dakikada sol kanattan Maniatis'in pasında topla buluşan Emre Akbaba'nın sol çaprazdan şutunda meşin yuvarlak kaleci Lukac'ın müdahalesine rağmen filelerle buluştu. 1-0

44. dakikada Villafanez'in aşırtma pasında hızla ceza sahasına giren Fernandes gelişine şutu kaleci Lukac'ın solundan ağlara gitti: 2-0

58. dakikada Alanyaspor, köşe vuruşunun dönüşünde Fernandes'le hızlı atak şansı yakaladı ancak Fernandes'in ortası kaleci Lukac'da kaldı. 74. dakikada gelişen Alanyaspor atağında Emre Akbaba, Fernandes'in pasıyla ceza sahası içinde kaleciyle karşı karşıya kaldı ancak kaleci Lukac son anda topa sahip oldu. 76. dakikada Emre Akbaba ceza sahası içindeki Efecan'a ortaladı. Gelen topa Efecan vurdu ancak top Lukac'ın kucağında kaldı. 90+2. dakikasında serbest vuruş kazanan Bilal'in ortasında kale önünde topa yükselen Muğdat'ın kafa vuruşu ağlarla buluştu. 2-1 90+4. dakikada Aytemiz Alanyaspor'un korner vuruşunda kale önünde Junior Fernandes topu sağdan kale önüne sokulan Emre Akbaba'ya indirdi. Emre ise gelişine sert vurdu. 3-1. ■ İHA