"kalite ve lezzet garantisi"

Hizmetlerimiz

- Tabldot yemek
- Catering
- Düğün yemekleri
- Toplantı yemeği
- Kokteyl - Prolonje
- Piknik yemeği
- Garden parti
- VIP servis
- Özel yemek
- Barbekü partisi
- Kutlama partisi
- Ödül töreni
- Mezuniyet töreni
- Davet ve organizasyonlar

TEZEL GIDA A.Ş. **ELGİNKAN TOPLULUĞU** KURULUŞUDUR.

TEZEL GIDA MAD. İMALAT VE SATIŞ A.Ş. Organize Sanayi Bölgesi Sakarya Cad. 45030 No:10 Manisa Tel: (0236) 233 16 78 - 233 85 61 Faks: (0236) 233 54 65 info@tezelgida.com.tr

Manisa'da Gündem

Günlük - Siyasi - Aktüel Gazete

27 Nisan 2017 Perşembe www.manisadagundem.com 50 Kuruş

Spilos Dağcıları Bozdağ'da zirve yaptı

» SAYFA 2'DE

Suç duyurusunda BULUNDULAR

Manisa'da eski İl Genel Meclisi Başkanı Dursun Ali Yıldız ve avukat Ahmet Sofuoğlu, Fransız Siyaset Bilimcisi Philippe Moreau Defarges hakkında 23 Nisan günü bir programda yaptığı konuşmada Cumhurbaşkanı Recep Tayyip Erdoğan'a yönelik suikaste azmettirdiği gerekçesiyle hakkında Cumhuriyet Başsavcılığı'na suç duyurusunda bulundu. ■ 3'TE

Okullarda bisiklet takımı kuruluyor

Şehzadeler Kaymakamlığı öncülüğünde yapılan proje ile Kız İmam Hatip Orta Okulu, Milli Birlik Orta Okulu ve Dr. Ömer Faruk Meriç Orta Okulu bünyesinde kurulacak olan bisiklet takımına verilmek üzere Şehzadeler Belediyesinin destekleri ile alınan 36 adet bisiklet okullara teslim edildi. ■ 8'DE

Üzüme neden sahip ÇIKILMIYOR?

Manisa Milletvekili Dr. Tur Yıldız Biçer, üzüm fiyatlarında yaşanan düşüşe ve üretici mağduriyetlerine hükümet tarafından herhangi bir çözüm sunulmamasına ilişkin Başbakan Yardımcısı Nurettin Canikli'nin yanıtlaması istemiyle TBMM'ye Yazılı Soru Önergesi verdi. ■ 6'DA

MAGiAD devlere HAZIRLANIYOR

Manisa Genç İşadamları Derneği (MAGİAD) bünyesinde faaliyetlerini sürdüren MAGİAD Öğrenci Temsilciliği, "Dünya Devleri Manisa'da Buluşuyor" zirvesine hazırlanıyor. ■ 5'TE

4 yıl önce annesini kaybetti, 2 yıl önce asker oldu. Evlilik planları yapıyordu, evi bile hazırdı!

Manisalı şehidi binler uğurladı

Şırnak'ın Uludere'de şehit olan 26 yaşındaki Uzman Çavuş Nezir Pirnarcı memleketi Manisa'da gözyaşları son yolculuğunda uğurlandı. Şehidin cenaze törenine yaklaşık 10 bin kişi katıldı

Gözyaşları sel oldu aktı

Şırnak Uludere İlçesi Şenoba kırsalında önceki gün PKK'lı teröristler tarafından yola döşenen patlayıcıların infilak etmesi ile şehit olan Nezir Pirnarcı'nın cenazesi, Şırnak'ta düzenlenen törenin ardından askeri uçak ile Akhisar askeri havaalanına getirildi. Buradan karayolu ile Saruhanlı Devlet Hastanesi'ne getirilen şehit Nezir Pirnarcı, doğup büyüdüğü Manisa'nın Saruhanlı İlçesi Halitpaşa Mahallesi'ne getirildi. Şehidin cenazesinin Saruhanlı Halitpaşa Mahallesi'ndeki baba ocağına gelişi sırasında, gözyaşları sel oldu. Şehit Pirnarcı'nın babası Mehmet Pirnarcı ve abisi Ahmet Pirnarcı ve ablaları Ayşe Argun, Fatma Ertürk, Zeynep Çelikten feryat etti.

105 metrelik bayrakla uğurlandı

Evinin önünde şehidin tabutunun üstüne yatan akrabaları gözyaşı dökerken, şehidin abisi Ahmet Pirnarcı 'ağlamak yok, ağlamak yok, kardeşimizi şehit oldu. Kimse ağlamayacak' diye bağırdı. Şehidin evinin önünde yapılan duanın ardından Halitpaşa merkez camine götürüldü. Bu sırada şehidin ablalarını sağlık görevlileri sakinleştirdi. Şehidin naşını karşılayan vatandaşlar, 105 metrelik Türk bayrağı taşıdı, 'şehitler ölmez, vatan bölünmez' sloganları attı. Camide ikinci namazının ardından kılınan cenaze namazının ardından şehidin naşı askerlerin omzunda taşındı. Sloganlar eşliğinde camiden çıkan cenaze Halitpaşa Mezarlığı'nda toprağa verildi. » SAYFA 7'DE

Sigara, kemik ve kas ağrılarını artırıyor

» SAYFA 9'DA

Mesir Festivali'nde sosyal farkındalık

» SAYFA 9'DA

TEİAŞ enerji sektörüne kalifiye eleman yetiştiriyor

» SAYFA 5'TE

Üzüm üreticileri bağcılık eğitiminde

» SAYFA 5'TE

Spilos Dağcıları Bozdağ'da zirve yaptı

Spilos Dağcılık &Trekking 23 Nisan Ulusal Egemenlik ve Çocuk Bayramında Bozdağ Zirve Tırmanışı ve Gölcük Doğa Yürüyüşünü gerçekleştirdi. Yer yer 1 metreye kadar ulaşan kar ise gruba sürpriz oldu

Spilos Dağcılık&Trekking başkanı Mehmet Güllüpunar yaptığı açıklamada, "Ödemişe bağlı Bozdağ kasabasına geldiğimizde her taraf bembeyazdı. Burada bir kıraathanede yaptığımız kahvaltıdan sonra grubumuzu "Zirve tırmanışı" yapacak olanlar ve "Gölcük'te Doğa Yürüyüşü" yapacak olanlar olmak üzere ikiye ayırdık.

Mermeroluk'tan zirve yürüyüşüne başladık. Gece boyunca devam eden yoğun kar yağışı zirve rotasının zorluk derecesini bir hayli artırmıştı. Kardan patikalar tamamen kaybolmuştu. Zaman zaman sisten göz gözü görmüyordu. Saatlerce körduman içinde yüksek karda çığır açarak yürüdük. Zirve tırmanışından ekip olarak çok keyif aldık. Sezonun en güzel etkinliklerinden birini gerçekleştirmenin mutluluğunu ve heyecanını yaşadık. İkinci grubumuz, doğanın eşsiz güzelliklerini barındıran Gölcük çevresinde güzel bir doğa yürüyüşü gerçekleştirdi.

Her zaman olduğu gibi bu etkinlikte de yardımlaşmanın, dayanışmanın, dostluğun, kardeşliğin, paylaşımın en güzel örnekleri sergilendi.

Etkinliğe katılanlara üyelerimize, doğaya ve çevreye gösterdikleri duyarlılıktan dolayı, zirve tırmanışı gerçekleştiren arkadaşlara gösterdikleri performanstan ve özveriden dolayı teşekkür ederim" dedi.

Spilos Dağcılık&Trekking 29-30 Nisan 1 Mayıs tarihlerinde Kazdağları'nda(3 gün)Yatılı etkinlik gerçekleştirecektir. Pazar Yürüyüşlerimiz 7 Mayıs 2017 günü Yunus Emre-Çıngırak Kanyonu Doğa Yürüyüşü ve Kültür Gezisi ile devam edecek. Etkinliğe katılmak isteyenler 535 728 71 77 telefonu arayıp isim yazdırabilecek. **Haber Merkezi**

Öğrenciler ekonomi ve siyaseti konuştu

Manisa Celal Bayar Üniversitesi, Sakarya Üniversitesi ve Makedonya Uluslararası Vizyon Üniversitesi işbirliği ile düzenlenen "Gençlerle 360 Derece 4. Uluslararası Öğrenci Kongresi", MCBÜ İktisadi ve İdari Bilimler Fakültesi ev sahipliğinde başarıyla gerçekleştirildi.

Manisa Şehzadeler Mehteri ile MCBÜ Halk Oyunları Okutmanı Aşkın Yılmaz'ın hazırladığı Halk Oyunları Topluluğunun gösterileri ile başlayan kongrenin açılış konuşmasını yapan MCBÜ İktisadi ve İdari Bilimler Fakültesi Dekanı ve Kongre Başkanı Prof. Dr. Mustafa Mıynat; amaçlarının iktisadi ve idari bilimler alanında eğitim gören ve henüz mesleki hayata atılmamış öğrencilerimizin, dinamizm ve kendine özgü bakışı ile bilimsel tutku ve heyecanı birleştirip; mesleki alanlarında kendine güvenen, bilim yolunda aktifleşen, üretken bireylere dönüşümüne öncülük etmek olduğunu dile getirdi. Mıynat, bu kapsamda düzenlenen kongreye, katılımın her geçen yıl artmasının bu amaca ulaşmalarını sağladığını ve kendilerini çok mutlu ettiğini ifade etti. Kongre boyunca, 14 ülkede yer alan 32 üniversiteden 178 öğrenci tarafından 120 bildiri sunuldu. **Haber Merkezi**

Manisa'da
Gündem
Günlük - Siyasi - Aktüel Gazete

Namaz Vakitleri

İmsak	04:39
Güneş	06:11
Öğle	13:15
İkindi	16:59
Akşam	20:06
Yatsı	21:31

Hava Durumu

Bugün 27/12 Yarın 29/13

Günün Sözü

Sen uzattığın eli tutmayan ele mi dargınsın, yoksa onu tutmayacak birine uzattığın için kendine mi kızgınsın?
Hz.Mevlana

Tarih Sahnesinde Bugün

27/04/1941 Berlin'de bastırılan 100 liralıklar tedavülden kaldırıldı.
27/04/1960 Meclis Tahkikat Komisyonu'na çok geniş yetki tanıyan Tahkikat Encümeni Selahiyet Kanunu Türkiye Büyük Millet Meclisi'nde kabul edildi.
27/04/1965 Amerika'nın Vietnam Savaşı'na giderek artan bir şekilde katılması Fransa'da Paris sokaklarında protesto edildi.
27/04/1968 Adana'da beş kadın yol kesip şoför soydu.
27/04/1971 İstanbul'da siyasi toplantılar Sıkıyönetim Komutanlığınca yasaklandı. Ankara'da gece sokağa çıkma yasağı başladı.

'Cumhurbaşkanı'na suikaste azmettirme' suç duyurusu

Manisa'da eski İl Genel Meclisi Başkanı Dursun Ali Yıldız ve avukat Ahmet Sofuoğlu, Fransız Siyaset Bilimcisi Philippe Moreau Defarges hakkında Manisa Cumhuriyet Başsavcılığı'na suç duyurusunda bulundu

Manisa'da eski İl Genel Meclisi Başkanı Dursun Ali Yıldız ve avukat Ahmet Sofuoğlu, Fransız Siyaset Bilimcisi Philippe Moreau Defarges hakkında 23 Nisan günü bir programda yaptığı konuşmada Cumhurbaşkanı Recep Tayyip Erdoğan'a yönelik suikaste azmettirdiği gerekçesiyle hakkında Manisa Cumhuriyet Başsavcılığı'na suç duyurusunda bulundu.

Fransız Siyaset Bilimcisi Philippe Moreau Defarges 23 Nisan günü BFM Business'in yayınladığı 'Dünyada 7 Gün' isimli televizyon programında Cumhurbaşkanı Recep Tayyip Erdoğan'ın ifaden, "O zaman geriye ya iç savaş ya da bunu söylemek zor ama onun öldürülmesi kalıyor'' sözlerine Manisa'dan tepki geldi.

AK Parti Manisa eski il başkanı ve eski İl Genel Meclisi Başkanı Dursun Ali Yıldız, Avukat Ahmet Sofuoğlu ile birlikte Fransız Siyaset Bilimcisi Philippe Moreau Defarges hakkında Cumhurbaşkanı Recep Tayyip Erdoğan'a yönelik suikastte azmettirdiği gerekçesiyle Manisa Cumhuriyet Başsavcılığı'na suç duyurusunda bulundu.

Manisa Adliyesi önünde açıklamada bulunan AK Partili Dursun Ali Yıldız, Fransız Siyaset Bilimcisi Philippe Moreau Defarges'in sözlerinin Türkiye'yi derinden etkilediğini belirterek, "Philippe Moreau Defarges, Türkiye Cumhurbaşkanı Recep Tayyip Erdoğan hakıkında söylemiş olduğu sözler Türkiye Cumhuriyeti vatandaşı olan şahsımı derinden etkilemiştir. Alenen suça teşvik ve azmettirme olarak nitelenen bu durum hakkında gerekli araştırmanın yapılıp, Türkiye Reisi Cumhurunun hedef gösterilmesinin, Türkiye Cumhuriyeti Cumhurbaşkanlığı makamına yapılan bu saygısızlığın cezasız kalmamasını istiyorum. Kişinin eylemi suç teşkil ettiğinden gerekli kovuşturmanın yapılarak, kişinin cezalandırılmasını istiyorum. Bu nedenle kişi hakkında Manisa Cumhuriyet Başsavcılığı'mıza suç duyurusunda bulunuyorum'' diye konuştu. AK Partili Yıldız açıklamasını ardından, avukat Sofuoğlu ile birlikte Manisa Cumhuriyet Başsavcılığı'na suç duyurusunu teslim etti. **Haber Merkezi**

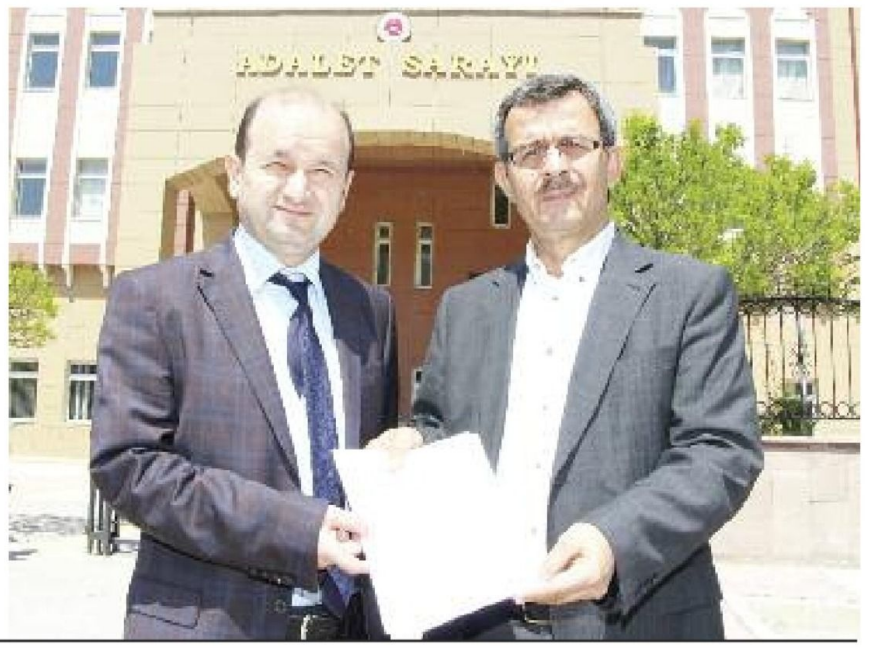

MASKİ yaz mevsimi için önlemini alıyor

Manisa Büyükşehir Belediyesi Manisa Su ve Kanalizasyon İdaresi Genel Müdürlüğü, Manisalılara daha sağlıklı ve kesintisiz içme suyu sağlamak amacıyla çalışmalarını sürdürüyor. MASKİ, Manisa'nın Yunusemre ve Şehzadeler ilçelerinin su ihtiyacını karşılayan Akpınar İçme Suyu Arıtma Tesisleri'nde kapasite arttırma çalışması gerçekleştirdi. Arıtma grubunda yapılan çalışma sayesinde tesiste üretilen ham suyun arıtılma kapasitesi yüzde 20 oranında yükseltildi. Manisa'nın yüzde 70'ini besleyen tesisin arıtma kapasitesinin daha üst seviyelere çıkarılmasıyla birlikte yaz aylarında artan kullanım nedeniyle yaşanabilecek yetersiz su sıkıntısının önüne geçilecek. MASKİ Genel Müdür Yardımcısı Burak Aslay, amaçlarının Manisalı'ya kesintisiz su temini olduğunun altını çizerek, "Kapasitesini yüzde 20 oranında arttırdığımız Akpınar İçme Suyu Arıtma Tesisimizde, sondaj kuyularımızdan elde ettiğimiz suları arıtma işlemine tabi tutuyoruz. Ilıca ve Akpınar'da bulunan sondajlarımızdan çıkan su, öncelikle 4 bin 200 ton kapasitesindeki ham su depomuzda toplanıyor. Ardından arıtma grubuna pompalanan su, Klor ve Demir 3 bileşenleri yardımıyla arıtılarak Sağlık Bakanlığı'nın insani amaçlı tüketim kriterlerine uygun hale getiriliyor. Arıtılmış suyun Fidanlık içme suyu depomuza aktarılması sonucunda ise su, modern isale hatları üzerinden sağlıklı şekilde şehir şebekesine ulaştırılıyor. Manisa'yı büyük bir kısmını besleyen tesisimizin arıtma kapasitesinde yaptığımız çalışmayla da vatandaşlarımızın yaz aylarında yaşaması olası su sıkıntısını önlemeyi amaçlıyoruz" dedi. **Haber Merkezi**

FETÖ'den 20 gözaltı

Fethullahçı Terör Örgütü'nün emniyet teşkilatındaki mahrem yapılanmasına yönelik Ankara merkezli 81 ilde 8 bin 500 polisin katılımıyla eş zamanlı operasyonda Manisa'dan 20 kişi gözaltına alındı. Ankara Cumhuriyet Başsavcılığı'nın talimatlarıyla FETÖ örgütünün emniyet teşkilatı yapılanmasına yönelik Ankara merkezli tüm illerde bu saban erken saatlerde belirlenen adreslere eş zamanlı operasyon düzenlendi. Eş zamanlı operasyonlarda Manisa Emniyet Müdürlüğü'ne bağlı KOM Şube Müdürlüğü ekipleri aralarında kamudan ihraç edilmiş olan kamu personeli ile sivil kişilerin bulunduğu toplam 20 kişi gözaltına alındı. Gözaltına alınanlar Manisa Devlet Hastanesi'nde sağlık kontrolünden geçirildikten sonra sorgulanmak üzere KOM Şube Müdürlüğü'ne götürüldü. **Haber Merkezi**

Kesintisiz su için terfi hatları yenilenecek

MASKİ Genel Müdürlüğü, vatandaşlara daha kesintisiz içme suyu temin etmek için Alaşehir Dağarlar ile Gördes Balıklı mahallelerine toplamda 5 kilometre uzunluğunda yeni terfi hattı inşa edecek

Manisa Büyükşehir Belediyesi Manisa Su ve Kanalizasyon İdaresi Genel Müdürlüğü'nce il genelinde kullanışlı ve modern içme suyu altyapıları oluşturuluyor. Bu kapsamda MASKİ, iki mahalleye kazandırılan sondajlardan elde edilen suyun sağlıklı şekilde depolara ulaşması için yeni terfi hattı projeleri için çalışmalarına başladı. MASKİ Genel Müdürlüğü Projeler Dairesi Başkanlığı ekipleri, Alaşehir'in Dağarlar Mahallesi ile Gördes ilçesine bağlı Balıklı Mahallesi'nde gerçekleştirdikleri arazi ölçüm işlemlerine bağlı olarak hazırlanan projeler onay aşamasına geldi. Dağarlar'da 2 buçuk, Balıklı'da ise bir buçuk kilometre uzunluğunda döşenecek olan yeni terfi hatları sayesinde vatandaşlar, kaynaktan depoya sağlıklı ve kesintisiz içme suyu tesisatına sahip olacaklar.

ARAZİ KOŞULLARINA EN UYGUN PROJELER ÇİZİLİYOR

İçme suyu terfi hatlarının sağlıklı bir yapıya sahip olmasının, mahallelere kazandırılan su kaynakları kadar önemli olduğuna değinen MASKİ Genel Müdürlüğü Projeler Daire Başkanı Bircan Kaynak, "Genel Müdürlüğümüz tarafından 17 ilçemizdeki mahallelerimize açılan sondaj kuyularından, içme suyu depolarına su ulaşımını terfi hatlarımızla sağlıyoruz. Bu hatlar, temelinde suyun düşük kottan yüksek kota taşınmasını sağlayan sistemlerdir. Dolayısıyla su kaynağının temini kadar, suyun vatandaşlarımıza en kesintisiz şekilde ulaşması da önemli. Biz de bu amaçla ihtiyaca ve söz konusu arazinin koşullarına en uygun projelerin ortaya çıkarılması için çalışmalarımızı sürdürüyoruz" dedi. Haber Merkezi

Yaraları Büyükşehir sardı

Evlerinde çıkan yangın sonucu eşyaları kullanılamaz hale gelen Alaşehir ilçesi Subaşı Mahallesi'nden Mehmet Hastürk ve Akarca Mahallesi'nden Rabia Kaya'ya, Manisa Büyükşehir Belediyesi yardım elini uzattı. Çıkan yangın sonucu zor günler yaşayan aileleri yalnız bırakmayan, Manisa Büyükşehir Belediyesi buzdolabından-çamaşır makinesine kadar tüm beyaz eşyalarını yeniledi. Manisa'nın il genelinde gerçekleştirdiği dev yatırımlarla şehre değer katan Manisa Büyükşehir Belediyesi bir yandan da sosyal belediyecilik anlayışıyla sürdürdüğü hizmetlerle Manisalıları yalnız bırakmıyor. Bu kapsamda Büyükşehir Belediyesi evlerinde çıkan yangın sonucu eşyaları kullanılamaz hale gelen Alaşehir ilçesi Subaşı Mahallesi'nden Mehmet Hastürk ve Akarca Mahallesi'nde Rabia Kaya'nın yaralarını sardı. Acılı ailelerin zor günlerinde yanında olan Büyükşehir Belediyesi, Mehmet Hastürk ve Rabia Kaya'nın tüm beyaz eşyalarını yeniledi. Alaşehir Koordinasyon Müdürü Akif Ceylan, Manisa Büyükşehir Belediye Başkanı Cengiz Ergün adına, ailelere geçmiş olsun dileklerini ileterek eşyaları teslim etti. Mehmet Hastürk ve Rabia Kaya da, Büyükşehir Belediyesi'nin zor günlerinde yanlarında olduğu için memnuniyetlerini dile getirerek teşekkür etti. **Haber Merkezi**

Beyoba-Sazoba arasına yeni köprü

Manisa Büyükşehir Belediyesi, Gölmarmara ilçesindeki Kemiklidere mevkiinde başlattığı köprü çalışmasını tamamlayarak, ilçenin Akhisar'a bağlı Beyoba ile Sazoba mahallelerine bağlantısını sağladı

Toplu ulaşım için önemli olan çalışmanın tamamlanmasıyla birlikte yeni toplu taşıma araçları da yeni yapılan yoldan geçiş yapmaya başladı.

Toplu ulaşım araçlarının modernizasyonu noktasında radikal bir dönüşüme giden Manisa Büyükşehir Belediyesi, modern araçların daha modern yollarda hizmet vermesi için de yoğun bir çalışma yürütüyor. Bu kapsamda Gölmarmara ilçesindeki Kemiklidere mevkiinde bulunan ve kullanılamaz durumda olan köprü yenilenerek, sıcak asfalt çalışması yapıldı. Menfezler kanalıyla köprüyü güçlendiren ve menfez yerleşiminin ardından asfaltlama çalışması yapan Büyükşehir Belediyesi Fen İşleri Dairesi Başkanlığı, ilçeye yepyeni ve modern bir yol kazandırdı.

YOL KULLANILMAZ HALDEYDİ

Yapılan çalışmayla birlikte Gölmarmara'nın Akhisar ilçesine bağlı Beyoba ile Sazoba mahallelerine bağlantısı da sağlanmış oldu. Yeni yapılan yoldan Gölmarmara toplu taşıma araçlarının geçişi de başladı. Yeni yolun Gölmarmara'ya hayırlı olmasını dileyen Manisa Büyükşehir Belediyesi Genel Sekreter Yardımcısı Yılmaz Gençoğlu, "Büyükşehir Belediye Başkanımız Sayın Cengiz Ergün'ün talimatları doğrultusunda Gölmarmara ilçemizde menfez çalışması yaptık ve Kemiklidere'deki kullanılamaz durumdaki yolu modern bir hale getirdik. Sıcak asfaltını da yaptığımız yoldan toplu taşıma araçları geçmeye başladı. Sürücülerimize ve vatandaşlarımıza yolu güle güle ve kazasız-belasız kullanmalarını diliyoruz" dedi. **Haber Merkezi**

Yunusemre'deki çalışmalara sıkı takip

Manisa Büyükşehir Belediyesi Kırsal Hizmetler Daire Başkanı Bircan Gençoğlu, Yunusemre ilçesinde tamamlanan ve devam eden çalışmaları yerinde inceledi. Manisa Büyükşehir Belediyesi, üreticiye destek sağlama devam ediyor. Kırsal Hizmetler Daire Başkanlığı tarafından Yunusemre ilçesinde yapılan sulama göletleri, hayvan içme suyu göleti temizlikleri yerinde incelendi. Kırsal Hizmetler Daire Başkanı Bircan Gençoğlu tarafından yapılan incelemelerde Ortaköy, Osmancalı, Seyidli, Dağyenice, Sakallı ve Demirci mahallelerinde yapılan ve devam edilen çalışmalar yerinde incelendi. Yapılan çalışmalarla ilgili bilgi veren Gençoğlu, " Manisa Büyükşehir Belediye Başkanı Cengiz Ergün'ün liderliğinde üreticiye destek sağlamaya devam ediyoruz. Yunusemre ilçemizde yapılan ve yapımı devam eden çalışmalarımızı yerinde inceledik. Bu kapsamda Ortaköy mahallesinde yapılan sulama göletinde, Osmancalı mahallesinde yapılması planlanan orta ölçekli sulama göletinde, Seyidli mahallesinde halen devam eden gölet temizliklerinde, Dağyenicede mahallesindeki sulama göletinde ve Sakallıda temizlenecek gölet yerlerinde ve Demirci köyde yapmış olduğumuz sulama tesisinde incelemelerde bulunduk. Vatandaşlarımızın taleplerini dinledik" dedi.

Haber Merkezi

8. Zeytinyağlı yemek YARIŞMASINA başvurular başladı

558. Çağlak Festivali çerçevesinde düzenlenecek olan 8. Zeytinyağlı yemek yarışması başvurularının başladığı bildirildi. Akhisar Belediyesi ve Akhisar Ticaret Borsası'nın ortaklaşa düzenlediği yarışmanın jüri başkanı olarak her yıl olduğu gibi İş adamı ve gurme Ahmet Güzelyağdöken yapıyor.

Akhisar Belediyesi lezzet ustası ödüllerinin verileceği yarışmada her kategoride ilk üçe girenlere altın, ve ayrıca jüri özel ödülü ve tüm katılımcılara hediyeler takdim edilecek. 8. Zeytinyağlı yemek yarışması Zeytinyağlı sıcak ve soğuk yemek, Zeytinyağlı Hamur işi, börek, çörek ve kurabiye ile Zeytinyağlı tatlılar olmak üzere 3 kategoride yapılacak.

8. Zeytinyağlı yemek yarışmasına başvurulan 12 Mayıs 2017 Cuma günü mesai saati bitimine kadar Akhisar Belediyesi Basın Yayın ve Halkla İlişkiler Müdürlüğüne yapılması gerektiği bildirildi. Öte yandan festival ve yarışmalar ile ilgili tüm detayların caglakfestivali.com resmi internet sitesinden duyurulacağı bildirildi. Haber Merkezi

Aksu Piknik Alanı'nda peyzaj çalışması

Manisa Büyükşehir Belediyesi Kent Estetiği Daire Başkanlığı, Kırkağaç Aksu Piknik Alanı'nda peyzaj çalışması başlattı. Manisa Büyükşehir Belediyesi, yeşil ve yaşanabilir bir kent için çalışmalarını sürdürüyor. Büyükşehir Belediyesi Kent Estetiği Daire Başkanlığı tarafından Kırkağaçlı vatandaşların sürekli kullandığı Aksu Piknik Alanı'nda peyzaj çalışması başlatıldı. Devam eden çalışmayı Kent Estetiği Daire Başkanı Bahadır Belek ve Kırkağaç Koordinatörü Ali Rıza Duman da yerinde inceledi. Devam eden peyzaj çalışmasıyla ilgili bilgiler de aktaran Belek, "Manisa Büyükşehir Belediye Başkanı Cengiz Ergün'ün talimatları doğrultusunda il genelinde peyzaj ve ağaçlandırma çalışmaları yapıyoruz. Manisa'nın daha yeşil bir kent olabilmesi amacıyla başlattığımız bu çalışmalar kapsamında Kırkağaç Aksu Piknik Alanı'nda peyzaj çalışması başlattık. Vatandaşlarımızın sıklıkla kullandığı bu alan yapacağımız çalışmanın ardından bambaşka bir görünüme kavuşacak. Hayırlı olmasını diliyorum" dedi. **Haber Merkezi**

YURTTAN VE DÜNYADAN

Veysi Kaynak: Kopenhag kriterlerini Ankara, Maastricht kriterlerini İstanbul yaparız

Başbakan Yardımcısı Veysi Kaynak, Avrupa Komisyonu Parlamenter Meclisi'nin aldığı kararı değerlendirerek, "Avrupa Birliği ne derse desin, Kopenhag kriterlerini Ankara kriterleri, Maastricht kriterlerini İstanbul kriterleri yapar ve bizim insanımız için yola devam ederiz" dedi

Bir dizi temasta bulunmak üzere Bursa'ya gelen Başbakan Yardımcısı Veysi Kaynak, ilk valiliği ziyaret etti. Bursa Valisi İzzettin Küçük ile bir araya gelen Kaynak, ziyarette basın mensuplarının Avrupa Komisyonu Parlamenter Meclisi'nin Türkiye'nin denetim sürecine yeniden alınmasına dair kararına yönelik sorularını cevapladı. Kararın Avrupa'nın ve Avrupa Birliği'nin kendi geleceğini riske eden ve kendi geleceklerinden kaygı duymaları gereken bir karar olduğuna dikkat çeken Kaynak, "Türkiye terörle mücadeleyi çok uzun yıllardan beri çok yönlü başarıyla yapabilen bir bölge. Türkiye'nin içindeki bir bölgeyi bölmek isteyen PKK terör örgütüne ve onun uzantılarına karşı etkin mücadele eden bir ülke. DEAŞ terörüne karşı dünyada en etkin mücadeleyi yapan bir ülke. Fırat Kalkanı operasyonuyla Türk Silahlı Kuvvetlerimizin destekleri çerçevesinde Özgür Suriye Ordusu ile birlikte yapılan mücadele de DEAŞ terör örgütüne karşı kazanılan en önemli başarıdır. DEAŞ terör örgütünün verdiği en büyük zayiat bu operasyonda olmuştur. Türkiye bir yandan bu jeostratejik konumu itibariyle Avrupa'nın da güveninin başladığı bir yerdir. Aslında Avrupa batısında İngiltere doğusunda kendi sınırlarının güvenliğinin Türkiye'den başladığını bilmeyen maalesef bir akıl tutulması yaşıyor" dedi.

"Bu birliğin kendi geleceği için tehlikelidir"

Avrupa'nın bu gidişatının birliği oluşturan temel değerlerde de sarsılmaya yol açacağını dile getiren Kaynak, "Bu birliğin kendi geleceği için tehlikelidir. Zaten AB üyesi ülkeler içerisinde birliğin geleceği ile ilgili kaygılar çok fazla var. Fransa'da, Macaristan'da birlik üyesi olmanın gerekliliklerini tartışılıyor. Ekonomik kriterler bakımından şu anda Avrupa Birliği ülkelerinin birçoğundan daha iyiyiz. Bizden sonra Avrupa Birliği'ne kabul edilen Bulgaristan, Macaristan, Romanya gibi birçok ülkenin hem fert başına milli gelir bakımından çok ilerisindeyiz hem de ekonomik büyüklük bakımından ilerdeyiz. Avrupa Birliği ne derse desin Kopenhag kriterlerini Ankara kriterleri, Maastricht kriterlerini İstanbul kriterleri yapar ve bizim insanımız için yola devam ederiz" diye konuştu.

"Gidişatın Avrupa Birliği açısından tehlike çanlarının çaldığını gösterdiğini düşünüyorum"

Kaynak, şöyle devam etti:

"15 Temmuz darbe girişiminden hemen sonra bizim milletimizin malı olan helikopterimizi çalıp, Yunanistan'a indiren asker kıyafeti giymiş bir kısım teröristlere karşı, Başbakan Çipras, ilk günden iade edeceklerini söyledi ve helikopteri iade etti. Dün teröristlerin Türkiye'ye iadesiyle ilgili mahkeme yine olumsuz karar verdi. Avrupa Birliği eğer demokrasi, hukuk devleti, özgürlükler üzerine inşa edilmişse bu değerleri hayata geçirip, geçirmediğine bakmalıdır. Türkiye'nin demokrasisinin derdinde değil ama Türkiye'deki darbecilerin işkence görüp görmediğinin derdine düşmüş bir Avrupa Birliği var. Fransa'da geçen pazar olağanüstü hal düzeni içerisinde seçimler yapılır ve bu tartışılmazken, Türkiye'de 249 şehit verdiğimiz, Türkiye'nin kamu düzenini ciddi manada tehlikeye düşüren, devletin bekasını tehlikeye düşüren bir harekete karşı ilan edilen olağanüstü hal rejiminin tartışma konusu yapılması çifte standarttır. Dolayısıyla biz ülkemizin kalkınması için aynı mücadelemizi devam ettireceğiz. Bizim için önemli olan kendi insanımızın mutluluğu. Fakat gidişatın Avrupa Birliği açısından tehlike çanlarının çaldığını gösterdiğini düşünüyorum. Avrupa bir Türk bakana, ifade özgürlüğünü ortadan kaldıran tutumuyla ve kendi vatan toprağımız sayılan konsolosluğumuza girişinin önünü keserek, oradaki aynı zamanda kendi vatandaşları da olan soydaşlarımıza yönelik atlarıyla, itleriyle orantısız bir müdahalede bulunurken, aslında maalesef orta çağ karanlığına geri dönüşün işaretlerini vermiştir. Ben her zaman övünerek ne kadar kötü şey varsa bunların hiçbirinin doğduğu yer Anadolu coğrafyası olmadığını söylerim. Umarım aklıselim galip gelir. Umarım Avrupa Birliği değerleri herkese eşit şekilde yeniden uygulanır. Biz yolumuza devam edeceğiz." **İHA**

Ekonomi

BİST	DOLAR	EURO	ALTIN
94.757	3,57	3,89	145.53

PAMUK FİYATLARI

STANDART PAMUK-1 3,14

HAFİF BENEKLİ PAMUK-1 -

STANDART PAMUK-2 -

Ç.KURU ÜZÜM FİYATLARI

EN AZ 3,40 EN ÇOK 3,90

TEİAŞ enerji sektörüne kalifiye eleman yetiştiriyor

Soma Elektrik Teknolojileri Geliştirme ve Eğitim Tesisleri İşletme Müdürlüğü (TEİAŞ) enerji sektörüne kalifiye eleman yetiştirmeye devam ediyor

Soma Elektrik Teknolojileri Geliştirme ve Eğitim Tesisleri İşletme Müdürlüğü (TEİAŞ) İşletme Müdürü Hayrulah Saraç, "Günümüzde üreten, ileten ve kullanan açısından çok önemli yer tutan ve insan hayatıyla direkt ilgili olan elektrik enerjisinin, eğitiminin de çok özel olması gerektiği açıkça görülebilen bir gerçektir. Bu nedenle organize ve yapılandırılmış olan Eğitim Tesisleri İşletme Müdürlüğümüz ihtiyaç duyulan teknik eğitimlerin yanı sıra iş güvenliği konusuna da önem vererek iş sağlığı ve güvenliği eğitimlerini de gerçekleştirmektedir. 2017 yılına yoğun bir taleple başlayan eğitimlerimize katılım en yüksek seviyelerine ulaşmış olup aynı anda 190 kursiyerimiz şu an tesislerimizde farklı eğitim programlarında eğitim almaktadırlar. Yıl sonu itibariyle hedeflenen 2 bin 200 kursiyerimize eğitim vermiş olacağız. Bunu gerçekleştirmek için tüm organizasyonlarımız tamamlanmıştır." dedi.

2-5 Mayıs 2017 tarihleri arasında kutlanan İş Sağlığı ve Güvenliği Haftası etkinlikleri kapsamında tesislerinde bir dizi etkinlikler düzenleneceğini belirten Saraç şunları söyledi:

"İş Güvenliği malzemelerinin tanıtıldığı stantlar ve hafta ile ilgili sunumlar hazırlanıp, yüksek gerilim tesislerinde çalışanlarla öğrencilerin istifadesine açılacaktır. Aynı zamanda ülkemizde faaliyet gösteren diğer kamu kurum ve kuruluşları ile özel sektör elemanlarına da her türlü eğitim ve danışmanlık hizmetlerini ücreti mukabil sunarak, bütçesinin önemli bir bölümünü de kendi kendine finanse etmektedir. 2016 yılı içerisinde yüklenici firmalarımıza, özel sektör ve kamu kuruluşlarına yapılan eğitimlerden, 2016 yılında personele ödenen ücretin yüzde 75'i şirket dışına yaptığımız bu eğitimlerden elde edilen ücretlerden karşılanmıştır. Eğitim Tesisleri İşletme Müdürlüğümüz'de gerçekleştirilen bazı eğitim programlarının 2. aşaması ilgili şirketlerin kendi yüksek gerilim tesislerinde iş başı eğitimi olarak devam ettirilmekte, tamamlanmasına müteakip müdürlüğümüz yönetici ve eğiticilerinden oluşan komisyon marifetiyle sözlü-uygulamalı sınava tabi tutulmakta bu sınav neticesinde eğitim belgelendirilmektedir." İHA

MTSO'da girişimcilik kursları başladı

Manisa Ticaret ve Sanayi Odası (Manisa TSO), düzenlemiş olduğu organizasyonlarla iş dünyasına yeni girişimciler kazandırmaya devam ediyor. İŞKUR ve KOSGEB Manisa Müdürlüğü ile ortaklaşa düzenlediği eğitim kurslarıyla bugüne kadar bir çok girişimciye iş imkanı sağlayan Manisa Ticaret ve Sanayi Odası'nın girişimci adaylara yönelik olarak 32 saat sürecek ve ücretsiz verilecek Uygulamalı Girişimcilik Eğitimi başladı.

Manisa Celal Bayar Üniversitesi Öğretim Görevlisi Doç.Dr.Umut Ali Koray Kayalıdere tarafından verilen Uygulamalı Girişimcilik Eğitimi ile; girişimcilik kültürünü yaygınlaştırmak, girişimcileri iş planı kavramı ile tanıştırarak başarılı işletmelerin kurulmasını sağlamak, eğitim sonunda girişimci adaylarının kendi iş fikirlerine yönelik iş planlarını hazırlayabilecek bilgi ve deneyimi kazanmaları amaçlanıyor.

Manisa Ticaret ve Sanayi Odası Bülent Koşmaz Hizmet Binası'nda 24 Nisan 2017 tarihinde başlayan ve 28 Nisan 2017 tarihinde sona erecek olan Uygulamalı Girişimcilik Eğitimi'nde girişimcilik, girişimcinin özellikleri, iş fikri geliştirme süreci, yapılabilirlik (fizibilite), pazar araştırması, pazarlama planı geliştirme, üretim planı geliştirme, yönetim planı geliştirme, finansal plan geliştirme ve iş planı hazırlama konularında bilgiler veriliyor.

Manisa Ticaret ve Sanayi Odası, İŞKUR ve KOSGEB Manisa Müdürlüğü işbirliği ile gerçekleştirilen Uygulamalı Girişimcilik Eğitimi'ni başarı ile tamamlayan katılımcılar, işletmelerini kurdukları takdirde iş planlarını hazırlayarak KOSGEB mevzuatı çerçevesinde 50.000 TL hibe ve sıfır faizli 100.000 TL'lik geri ödemeli kredi desteğinden yararlanma hakkına sahip olacaklar.

Haber Merkezi

Yunusemreli üreticilere bağcılık eğitimi

İlçede organik bağcılığa adım atan üreticiler, Yunusemre Belediyesi ve Manisa Bağcılık Araştırma Enstitüsü'nün destekleriyle bağcılığın inceliklerini öğreniyor. Yunusemre Belediyesi, ilçede organik tarımı geliştirmek amacıyla eğitimlerine devam ediyor. Çalışmalar kapsamında Köseler ve Karaahmetli'de organik bağ yetiştiriciliği yapan üreticiler, Yunusemre Belediyesi Muhtarlık İşleri Müdürlüğü personeliyle birlikte Manisa Bağcılık Araştırma Enstitüsü'nü gezdi. Enstitüyü gezen üreticiler, organik bağcılığın inceliklerini öğrendi. Amaçlarının üreticilerin bilinçlendirmek olduğunu kaydeden Yunusemre Belediye Başkanı Dr. Mehmet Çerçi, konuya ilişkin yaptığı açıklamada, "Üreticilerimiz, Muhtarlık İşleri Müdürlüğü personelimiz ile beraber Manisa Bağcılık Araştırma Enstitüsü'ne teknik ziyarette bulundu. Üreticilerimize burada üzüm çeşitleri ve yetiştirme teknikleri anlatıldı. Bağcılığın önemli noktaları konusunda kapsamlı bilgiler verildi. Belediye olarak üreticilerimizi desteklemeye yönelik bilgilendirmelerde bulunmaya devam edeceğiz" dedi. **Haber Merkezi**

MAGİAD dünya devlerine hazırlanıyor

Manisa Genç İşadamları Derneği (MAGİAD) bünyesinde faaliyetlerini sürdüren MAGİAD Öğrenci Temsilciliği, "Dünya Devleri Manisa'da Buluşuyor" zirvesine hazırlanıyor. 2012 yılında Manisa Genç İş Adamları Derneği (MAGİAD) bünyesinde kurulan MAGİAD Öğrenci Temsilciliği, üniversiteyle iş dünyasını buluşturacak bir organizasyona imza atacak.

MAGİAD Yönetim Kurulu Başkanı Ömer Geriter, her yıl geleneksel olarak düzenlenen ve büyük ses getiren organizasyonun altıncısına imza atacak olmanın gururunu ve mutluluğunu yaşadıklarını dile getirdi. Öğrencilerin geleceklerindeki iş hayatında başarılı olmaları açısından organizasyonun çok önemli olduğunu vurgulayan Ömer Geriter, düzenlenecek olan organizasyona tüm öğrencileri davet etti. Ömer Geriter ayrıca, organizasyonun gerçekleştirilmesinde desteklerine esirgemeyen Celal Bayar Üniversitesi Yönetimi'ne ve sponsor firmalara teşekkür etti.

Zirvede bu yıl Manisa Büyükşehir Belediye Başkanı Cengiz Ergün, hepsiburada.com Satış Geliştirme Müdürü Ziya Kızıltan, Fotomaç Gazetesi Köşe Yazarı ve Spor Yorumcusu Olcay Çakır, Radyocu Adem Metan, Doğtaş Yönetim Kurulu Başkanı Davut Doğan, Aynes Süt CEO'su Eyüp Günönü, Tiyatro Sanatçısı Kubilay Penbeklioğlu, IBM IT Uzamanı ve İcra Kurulu Üyesi Ozan Canlıgil, Bayanlar Fitness Dünya Şampiyonu Merve Akkaya, Özdilek Yönetim Kurulu Başkanı Hüseyin Özdilek, Levent Kimya Yönetim Kurulu Başkanı Atıl Peşken, Özgörkey Otomotiv Genel Müdürü Toygun Tuncer, Sosyal Medya Uzmanı Alican Esen, Vicut Geliştirme Dünya Şampiyonu Ertuğ Evrekli, Demir Döküm Yönetim Kurulu Üyesi Erdem Ertuna, Yapay Kan Mucidi Prof. Adnan Ayhancı, Siyaset Bilimci Tanzer Polat Yılmaz, Yazar Tuğba Ünal konuşmacı olarak yer alacak. İHA

Manisa'da Gündem
Günlük - Siyasi - Aktüel Gazete
27 Nisan 2017 Perşembe Yıl: 7 Sayı: 2248 Yerel - Süreli Yayın

İmtiyaz Sahibi
İsmail Burak KOŞAR
S. Yazı İşleri Müdürü
Eda Nur PEKCAN

İstihbarat: Aytaç KUMBARACIOĞLU
Nermin UÇTU
Muhabir : Mahmut ASLAN
Sayfa Editörü : Volkan ATAM

Yönetim Merkezi:
Akıncılar Mahallesi Yeşiltepe Cd. 6/2 Şehzadeler/ MANİSA
Telefon: (0.236) 235 00 45 (pbx) - Faks: (0.236) 235 02 45
www.manisadagundem.com - bilgi@manisadagundem.com
Basıldığı Yer: Yedikardeşler Form&Ofset Matbaacılık San. ve Tic. Ltd. Şti.
Orta Ölçekli Sanayi Bölgesi Güzelyurt Mah. 5758 Sk. No:6/A MANİSA
Tel: (0.236) 233 72 50- 233 03 45
Lider Dağıtım: (0.236) 238 46 41
Abonelik Ücreti: 6 Aylık 75 TL - 1 Yıllık 140 TL Zayi ilanı: 10 TL

Gazetemiz basın meslek ilke ve kurallarına uymaya söz vermiştir. Yazıların hukuki sorumluluğu yazarlarına aittir.

ZAYİ İLANI
BEKO 300 TR
Seri No:
ZLR000150154771201
Pos Cihazı ruhsatı kaybolmuştur, hükümsüzdür.
Hizmet İletişim

ZAYİ İLANI
Fatura A11901-11950 ve Gider Pusulası 2401-2450 zayi olmuştur, hükümsüzdür.
Mesir VD – 6440073999
Naser Orak - Çözüm Emlak ve Otomotiv

MHP Akhisar ilçe kongresi ertelendi

Milliyetçi Hareket Partisi Akhisar İlçe Teşkilatı 10. Kongresinin genel merkezden gelen talep doğrultusunda ertelendiği bildirildi. Konu ile ilgili açıklama yapan MHP Akhisar İlçe Başkanı İbrahim Uğurlu, 30 Nisan 2017 Pazar günü yapılacak olan genel kurulun ileri bir tarihe ertelendiğini kaydederek, "Genel merkezden dün gelen bir yazı ile Akhisar genel kurulu ileri bir tarihe ertelendi. Şuanda tarih belli değil, gerekçeyi ise bugün bekliyoruz. Bugün Demirci ve yarın Kırkağaç olmak üzere diğer ilçelerdeki genel kurullar yapılacak" dedi. Öte yandan genel kurulda Akhisar İlçe Başkanı İbrahim Uğurlu ve Ülkü Ocakları eski başkanı Fatih Bilgen'in listelerinin seçime gideceği bildirildi. MHP Akhisar İlçe Teşkilatının 2 bin 400 üyesi bulunurken genel kurulda 400 delege oy kullanacak. **İHA**

'Evet mitingleri'nin maliyetini sordu

16 Nisan 2017 tarihinde yapılan halkoylaması için düzenlenen kampanya masraflarının kamu kaynaklarından ve Cumhurbaşkanlığı ile Başbakanlık örtülü ödeneklerinden karşılandığı iddialarını Meclis gündemine taşıyan CHP Manisa Milletvekili Mazlum Nurlu toplu açılış töreni adı altında yapılan evet mitingleri için devlet kasasından ne kadar para harcandığını sordu.

Konuyu Başbakan Binali Yıldırım'a verdiği yazılı soru önerge ile konuyu Meclis gündemine taşıyan Mazlum Nurlu; "Toplu açılış törenlerinin hangi illerde yapıldığını, hangi tesislerin açıldığını ve daha önce açılışı yapıldığı halde evet kampanyası için yeniden açılışı yapılan yatırımları sordu.

Tüm masrafların devlete yüklenmesi için evet mitinglerine toplu açılış töreni kılıfı uydurulduğunu belirten Mazlum Nurlu açıklamasında şubat ayı başından, seçim yasakların başladığı güne kadar resmi toplu açılış törenleri adı altından mitingler düzenlenmiş ve tüm masraflar devlet bütçesinden karşılanmıştır.

Ayrıca daha önce açılışı yapılan tesislerin, yeniden açılışının yapıldığı iddiaları maalesef cevaplanmamıştır. Bu toplu açılış törenlerinde hangi tesislerin açıldığı vatandaşlarımız asla öğrenemedi. Bu törenlerde fabrika, okul, hastane gibi yeni kamu tesisleri açılışı yapılmadığı için tüm bunlar hayali açılış törenleri olarak algılanmasına neden olmuştur.

Milletvekillerimizin ortaya çıkardığı açılış skandalları basına da yansımıştır. Yol kenarına dikilen ağaçlar için yüz metre arayla konulan çok sayıda hatıra ormanı tabelası bunların tabela açılışından öteye geçmediğini, bir fabrikaya alınan reçel makinesinin toplu açılış töreni listesine eklendiği bilgileri açılış törenlerinin amacından nasıl saptırıldığını açıkça göstermektedir. Bu törenler bir gerçeği göstermiştir ki; yatırım diye açılan tesislerde gençlerin iş bulacağı, işsizlere istihdam yaratacak, devlete vergi geliri sağlayacak bir tane bile yeni yatırım, açılan fabrika yoktur.

Bunun yanında kamu harcamalarında mali saydamlık ve hesap verilebilirlik ilkesi AKP döneminde yok sayıldığı için örtülü ödeneklerden, belediyelerden, kamu kuruluşları bütçesinden ne kadar para harcandığını bu millet merak etmektedir. Bu nedenle evet kampanyaları için devletin ne kadar parasının harcandığının mutlaka açıklanması gerekmektedir" ifadelerine yer verdi. **Haber Merkezi**

Yeni araçlarla kesintisiz hizmet

Manisa Büyükşehir Belediyesi ve MASKİ Genel Müdürlüğü Yönetim Kurulu Başkanı Cengiz Ergün, MASKİ'nin araç filosuna kazandırdığı Mobil Bakım Onarım Aracı ve Mobil Yol Yardım Aracını inceledi. Başkan Ergün, yeni araçların hayırlı olmasını diledi. Manisa Büyükşehir Belediyesi ve MASKİ Yönetim Kurulu Başkanı Cengiz Ergün, Elektrik Makine ve Malzeme İkmal Dairesi Başkanlığı tarafından alınan yeni araçlar sayesinde vatandaşlara daha hızlı ve kesintisiz hizmetlerin ulaşacağını belirtti. Başkan Ergün, "Büyükşehir Belediyesi ve MASKİ Genel Müdürlüğü olarak vatandaşlarımızın hak ettikleri hizmetleri onlara ulaştırmak için var gücümüzle çalışıyoruz. MASKİ'nin araç filosuna katılan 2 yeni araç ile araçlarımızın periyodik bakımını ve arıza yapması durumunda erken müdahalede bulunarak hizmetlerin aksamasının önüne geçeceğiz. Hayırlı uğurlu olsun" dedi. **Haber Merkezi**

Üzüme neden sahip çıkılmıyor?

Manisa Milletvekili Dr. Tur Yıldız Biçer, üzüm fiyatlarında yaşanan düşüşe ve üretici mağduriyetlerine hükümet tarafından herhangi bir çözüm sunulmamasına ilişkin Başbakan Yardımcısı Nurettin Canikli'nin yanıtlaması istemiyle TBMM'ye Yazılı Soru Önergesi verdi

Başbakan Yardımcısı Nurettin Canikli'nin, Mart ayıda Trabzon'a yaptığı ziyaretler sırasında fındık fiyatlarındaki düşüşün önlenmesine ilişkin müdahale açıklaması yaptığı ve sonrasında fındık fiyatlarında yükseliş gözlemlendiği basına yansımıştı. Bunun sonrasında, Manisa Milletvekili Dr. Tur Yıldız Biçer; Canikli'ye, "üzüm için neden yapmıyorsun?" sorusunu sordu.

CHP'li Dr. Yıldız Biçer; "Başbakan Yardımcısı Sayın Canikli'nin, 'Kesinlikle hiçbir fındık üreticisinin mağduriyeti söz konusu olmayacak.' şeklinde açıklama yapmasına rağmen fındık fiyatlarında istikrarsızlık olduğunu ve üreticinin mağdur edildiğini biliyoruz. Fındık üreticileriyle birlikte birçok üreticimiz yetiştirdiği ürünün fiyatındaki düşüşten yakınırken genel olarak üreticilerin mağduriyetlerini gidermek adına, yetkililerin uygulamayı planladığı tarımsal ürünler için fiyat belirleme politikası yok ne yazık ki. Ve iktidara geldikleri günden beri de çiftçilerimiz, her gün daha zor duruma düşüyor, her geçen gün daha fazla borçlanıyorlar. Başbakan Yardımcısı Nurettin Canikli'nin yanıtlaması istemiyle Yazılı Soru Önergesi verdim ve kamuoyu ile paylaşmak için cevabını bekliyorum. İnsanlarımızı yanıltmak istemelerine daha fazla tahammül edemiyorum." dedi.

ÇİFTÇİMİZİN BORÇLANMASI SİZİ RAHATSIZ ETMİYOR MU?

CHP'li Biçer; "Başbakan Yardımcısı Sayın Canikli, üzüm fiyatlarındaki düşüşten ve üzüm üreticilerimizin mağduriyetlerinden haberdar mı? Üzüm üreticilerimizin yetiştirdiği ürünlerini düşük fiyattan satması ve borçlanması hükümeti rahatsız etmiyor. Sadece üzüm üreticisinin değil, üreticilerimizin hiçbirinin hiçbir sorunu hiçbir yetkiliyi ilgilendirmiyor. Eğer aksi olmuş olsaydı yıllardır iktidarda olanlar üreticiyi bu kadar borçlandırmazdı. Üreticilerin borçlanmaması için çözüm üretmek yerine, çiftçi her yıl borç üstüne borç erteliyor. Üretici için yaptıkları tek şey banka borçlarını erteletmek faiz üstüne faiz ödetmek." İfadeleriyle hükümete yüklendi.

ÜZÜM İÇİN NE YAPACAKSINIZ?

Biçer, üzümün fiyatındaki düşüşün önüne geçmek ve üzüm üreticilerimizin mağduriyetlerini gidermek adına herhangi bir çalışma yapılmamış olmasının gerekçesini Başbakan Yardımcısı Canikli'ye sorarken, üzümün fiyatında yükselişi sağlamak adına çözüm beklediklerini de kaydetti.

SARAYLARDA OTURANLAR BU MİLLETE HESAP VERECEKLER!

Biçer; "Vatandaşlarımızın gözünü boyamaya çalışmaktan vazgeçsinler. Bu millet neyin ne olduğunu gayet iyi biliyor. Milletin emeği ile saraylarda oturanlar bu millete hesap verecekler!" dedi. **Haber Merkezi**

Başkan Çelik, Şehzadeler Kadın Kollarını ağırladı

Şehzadeler Belediye Başkanı Ömer Faruk Çelik, AK Parti Şehzadeler Kadın Kolları Başkanı Şükran Bediroğlu ve yönetimini makamında ağırladı. 16 Nisan Halk oylaması sürecinde, Kadın Kolları ile birlikte çalıştıklarını ifade eden Başkan Çelik, Başkan Bediroğlu ve yönetimine başarılar diledi.

AK parti Şehzadeler Kadın Kolları Başkanı Şükran Bediroğlu ve yönetimi, Şehzadeler Belediye Başkanı Ömer Faruk Çelik' i makamında ziyaret etti. Göreve gelir gelmez referandum çalışmalarına başladıkları için ziyareti biraz geciktirdiklerini ifade eden Şehzadeler Kadın Kolları Başkanı Şükran Bediroğlu "AK Parti Şehzadeler Kadın Kolları olarak göreve geldiğimiz 24 Ocak'tan itibaren hızlı bir çalışma ile yönetimimiz oluşturduk ve vakit kaybetmeden 16 Nisan Halkoylaması çalışmalarına başladık. Bu yoğun halk oylaması süreci nedeni ile protokol ziyaretlerimizi yapamamıştık. Bu bağlamda bugün Şehzadelerimizin çalışkan ve güzler yüzlü Belediye Başkanı Ömer Faruk Çelik' i makamında ziyaret ediyoruz. Seçim süreci boyunca birçok mahalle mahalle yapılan çalışmalarda kendisiyle yan yana ve uyum içerisinde çalışma fırsatını yakaladık. Göreve geldiğimiz günden bugüne kadar bizlere gereken her türlü desteği sağladığı için değerli Belediye Başkanımıza çok teşekkür ediyorum. Şehzadeler Kadın Kolları olarak çalışmalarımızı ve teşkilatlanmamızı tamamladık.

AK Parti Şehzadeler Kadın Kolları ile birlikte halk oylaması sürecinde birlikte çalıştıklarını ifade eden Şehzadeler Belediye Başkanı Ömer Faruk Çelik "Şehzadeler Kadın Kolları Başkanımız ve yönetimine bu nazik ziyaretleri nedeni ile çok teşekkür ediyorum. Şehzadeler Kadın Kollarımız kısa bir süre önce kurularak göreve başladılar. Kendilerine başarılar diliyorum. Göreve gelir gelmez bir halk oylaması sürecini birlikte atlattık. Bu süreç içerisinde yoğun tempo ile çalıştılar. Yapmış oldukları çalışmalar, gayretler ve fedakârlıkları için tüm kadın kolları yönetimimize çok teşekkür ediyorum. Biz AK Parti ailesi olarak büyük bir aileyiz. İnanıyorum ki birlikte daha nice güzel hizmetlere imza atacağız" dedi. **Haber Merkezi**

Manisalı şehidi binler uğurladı

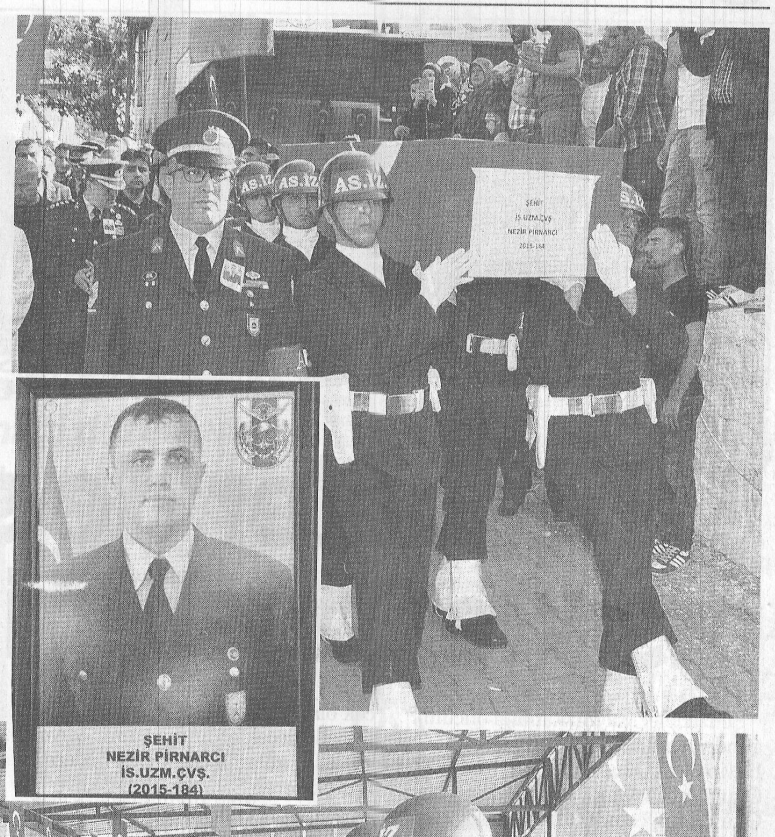

Şırnak'ın Uludere İlçesi Şenoba Beldesi kırsalında PKK'lı teröristlerce yola tuzaklanan patlayıcının infilak etmesiyle şehit olan 26 yaşındaki Uzman Çavuş Nezir Pirnarcı memleketi Manisa'da gözyaşları son yolculuğunda uğurlandı. Şehidin cenaze törenine yaklaşık 10 bin kişi katıldı

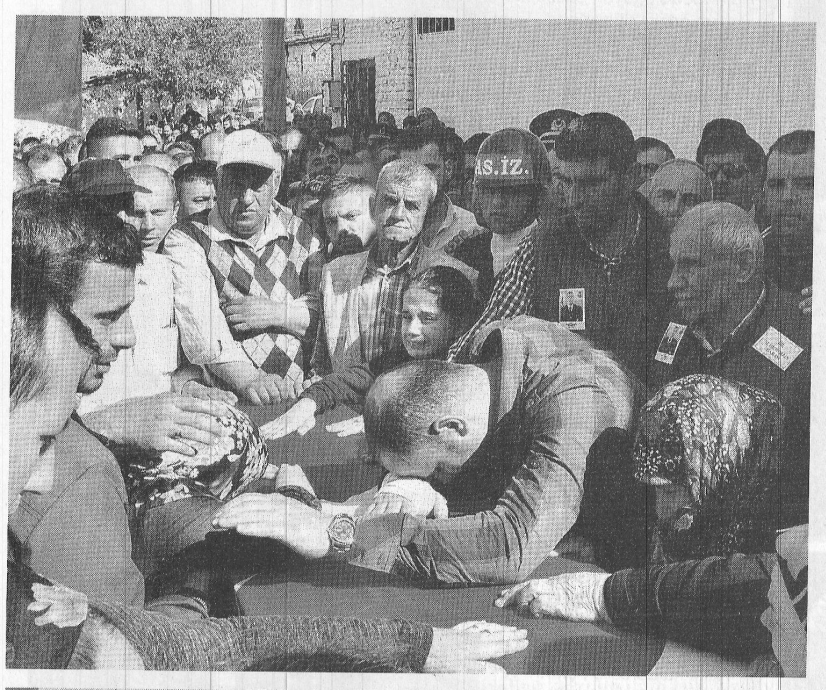

Şırnak Uludere İlçesi Şenoba kırsalında dün PKK'lı teröristler tarafından yola döşenen patlayıcıların infilak etmesi ile şehit olan Nezir Pirnarcı'nın cenazesi, Şırnak'ta düzenlenen törenin ardından askeri uçak ile Akhisar askeri havaalanına getirildi. Buradan karayolu ile Saruhanlı Devlet Hastanesi'ne getirilen şehit Nezir Pirnarcı, doğup büyüdüğü Manisa'nın Saruhanlı İlçesi Halitpaşa Mahallesi'ne getirildi.

Şehidin cenazesinin Saruhanlı Halitpaşa Mahallesi'ndeki baba ocağına gelişi sırasında, gözyaşları sel oldu. Şehit Pirnarcı'nın babası Mehmet Pirnarcı ve abisi Ahmet Pirnarcı ve ablaları Ayşe Argun, Fatma Ertürk, Zeynep Çelikten feryat etti.Evinin önünde şehidin tabutunun üstüne yatan akrabaları gözyaşı dökerken, şehidin abisi Ahmet Pirnarcı 'ağlamak yok, ağlamak yok, kardeşimizi şehit oldu. Kimse ağlamayacak' diye bağırdı. Şehidin evinin önünde yapılan duanın ardından Halitpaşa merkez camine götürüldü. Bu sırada şehidin ablalarını sağlık görevlileri sakinleştirdi. Şehidin naşını karşılayan vatandaşlar, 105 metrelik Türk bayrağı taşıdı, 'şehitler ölmez, vatan bölünmez' sloganları attı. Cenaze namazına Manisa Valisi Mustafa Hakan Güvençer, AK Partili Manisa Milletvekili Uğur Aydemir, CHP'li Manisa Milletvekilleri Tur Yıldız Biçer, Mazlum Nurlu, MHP'li Manisa Büyükşehir Belediye Başkanı Cengiz Ergün, Afyon Garnizon Komutanı Tuğgeneral Şahin Kılıçaslan, Manisa Tugay Komutanı Albay Şefik Güvenç, İl Jandarma Komutanı Albay Özcan Kaplan, siyasi parti başkanları, sivil toplum kuruluşlarının temsilcileri, ilçe belediye başkanları ve yaklaşık 10 bin kişi katıldı.

Camide ikinci namazının ardından kılınan cenaze namazının ardından şehidin naşı askerlerin omzunda taşındı. Sloganlar eşliğinde camiden çıkan cenaze Halitpaşa Mezarlığı'nda toprağa verildi.

Şehit Nezir Pirnarcı'nın annesi Gülzade Pınarcı'nın daha önce vefat kanserden vefat ettiği, evin en küçük çocuğu olduğu ve 2 yıl önce göreve başladığı öğrenildi. Bekar olan Şehit Nezir Pirnarcı'nın babasının oğlunu evlendirmeyi düşündüğü ve onun için yeni ev aldığı öğrenildi. ■ **Nermin UÇTU**

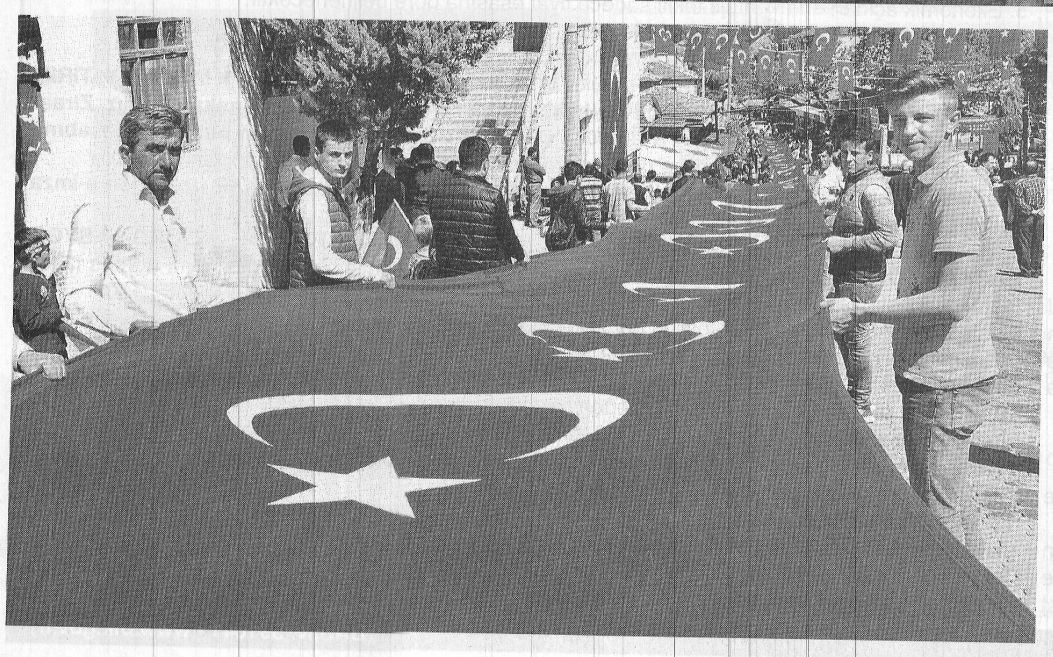

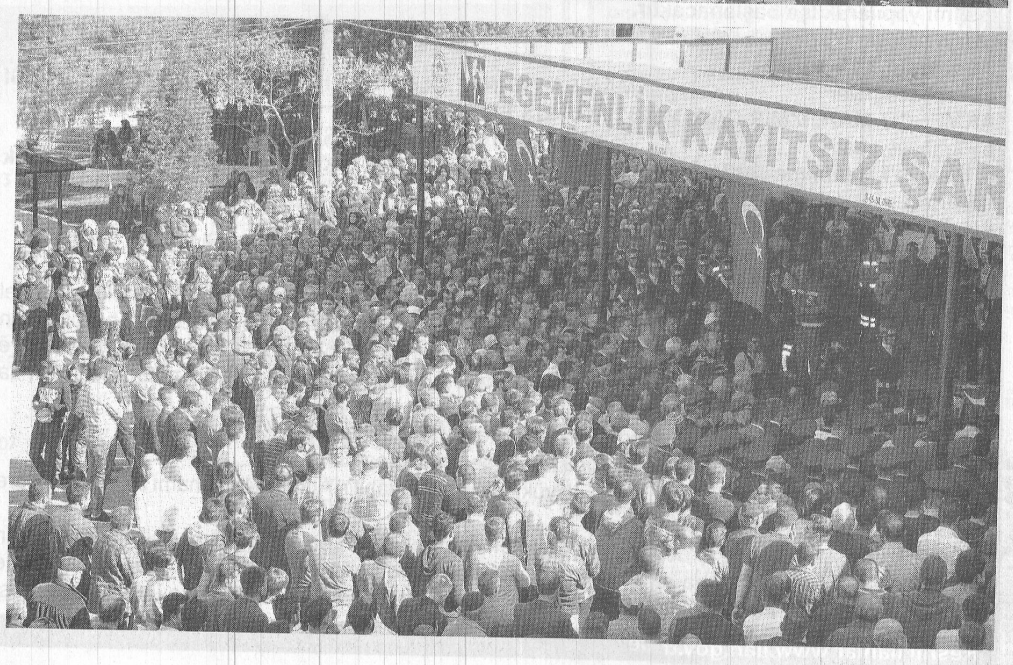

Şehzadeler'de sporculara bisiklet desteği

Şehzadeler Kaymakamlığı öncülüğünde yapılan proje ile Kız İmam Hatip Orta Okulu, Milli Birlik Orta Okulu ve Dr. Ömer Faruk Meriç Orta Okulu bünyesinde kurulacak olan bisiklet takımına verilmek üzere Şehzadeler Belediyesinin destekleri ile alınan 36 adet bisiklet düzenlenen törenle okullara teslim edildi.

Şehzadeler Kaymakamlığının düzenlediği proje ile Şehzadeler Belediyesinin katkıları ile 3 adet Orta Okulda bisiklet takımı kurulması için alınan 36 adet bisiklet, düzenlenen törenle sporculara teslim edildi. Kız Anadolu İmama Hatip Lisesi Bahçesinde düzenlenen teslim törenine Şehzadeler Kaymakamı İsmail Çorumluoğlu, Şehzadeler Belediye Başkanı Ömer Faruk Çelik, Şehzadeler İlçe Milli Eğitim Müdürü Ebubekir Ermiş, okul müdürleri, öğretmenler ve öğrenciler katıldı. Bisiklet yarışların a katılma için oluşturulacak takımlara bisiklet desteğinde bulunduklarını ifade eden Şehzadeler Kaymakamı İsmail Çorumluoğlu "Okullarımızda Bisiklet takımları kurma çalışmaları kapsamında bugün 3 tane Orta Okulumuza almış olduğumuz 36 adet bisiklet ve ekipmanlarını teslim ettik. Her bir okulumuza 12 adet bisiklet teslim ediyoruz. Okulun demirbaş kaydında olacak olan bu bisikletler sayesinde kurulacak olan bisiklet takımları şehrimizi düzenlenecek olan yarışmalarda en iyi şekilde temsil edeceklerdir diye ümit ediyorum. Bu anlamlı çalışmada bizlere destek veren Şehzadeler Belediye Başkanımız Ömer Faruk Çelik'e çok teşekkür ediyorum" dedi.

"EĞİTİME VE SPORCULARA DESTEK OLMAKTAN MUTLULUK DUYUYORUZ"

Şehzadeler Belediyesi olarak Eğitime ve Sporcuya her alanda destek verdiklerini ifade eden Başkan Çelik "Şehzadelerimizin çocukları daha çok spor yapsınlar ve daha büyük başarılara imza atsınlar diye, Şehzadeler Belediyesi olarak çocuklarımıza destek olmaya devam ediyoruz. Şehzadeler Kaymakamlığımızın önderliğinde bu gün 36 adet bisikleti alarak 3 adet Orta Okula teslim ettik. Çocuklarımız inşallah bu bisikletler ile iyi yetişerek ilerideki zamanlarda düzenlenecek olan yarışmalarda büyük başarılara imza atacaklardır. Eğitim, Öğretime ve sporcularımıza destek olmaktan büyük bir mutluluk duyuyoruz" dedi. Konuşmaların ardından düzenlenen törenle 36 adet bisiklet Kız İmam Hatip Orta Okulu, Milli Birlik Orta Okulu ve Dr. Ömer Faruk Meriç Orta Okulu öğrencilerine teslim edildi. **Haber Merkezi**

Maden şehidi çocukları Isparta'yı gezdi

13 Mayıs 2014 tarihinde meydana gelen ve hayatını kaybeden 301 madencinin lisede okuyan çocuklarına yönelik Isparta gezisi düzenlendi. Soma Kaymakamı Ahmet Altıntaş'ın organize ettiği gezide Soma maden faciasında hayatını kaybeden maden şehidi çocukları Isparta Süleyman Demirel Üniversitesini tanıma fırsatı buldu.

Soma Kaymakamlığı ve Süleyman Demirel Üniversitesi(SDÜ) işbirliği ve Soma Belediyesi'nin katkılarıyla ilçede çeşitli liselerde öğrenim gören liseli 15 şehit madenci çocuklarına yönelik Isparta Süleyman Demirel Üniversitesine 21-22 Nisan tarihinde üniversite gezisi düzenlendi.

Soma'da madenci eş ve çocuklarıyla gönüllü olarak terapi çalışmalarını sürdüren Psikolojik Danışman Gülşah Arıkan ve Gökhan Arıkan çocuklara gezide rehberlik etti. Düzenlenen geziye SDÜ Rektörlüğü ev sahibi yaptı. Rektör İlker Hüseyin Çarıkçı, öğretim üyesi Ersan Altun ve öğretim görevlisi Oğuzhan Çarıkçı düzenlenen gezide öğrencilere üniversitenin tüm bölümlerini, üniversitenin gençlere yönelik kulüp çalışmalarını ve tüm birimlerini tanıttı.

Yapılan geziyle şehit madenci çocuklarının üniversite hayallerine katkıda bulunmak, hedeflerini güçlendirmek ve hayata hazırlanmalarını sağlamak olduğu öğrenildi. Üniversite adayı gençlere Prof. Dr. Hasan Gürbüz bilgi merkezinde bir dizi sunum gerçekleştirdi. 29 Ekim Olimpik yüzme havuzu ve sportif faaliyetlerin yapıldığı alanlar gezdirilen öğrenciler ok atıp, basketbol ve badminton oynadı. Maden mühendisliği akademisyenlerinden bilgi alan öğrenciler burada akademisyenlerle sohbet etti. SDÜ'deki bilim eğitim-öğretim sanat kültür ve sosyal etkinliklerini gören öğrenciler daha sonra şehir turu yaptı.

Isparta Belediyesi Prof. Dr. Turan Yangın Halı Kilim ve Etnografya gezisini gezen öğrenciler akşam Türkiye'nin en önemli ikinci tatlı içme suyu kaynağı olan Eğirdir Gölüne gitti. Tabiatı, ekosistemi ve farklı bir şehri tanıma fırsatı bulan öğrenciler daha sonra sanat faaliyetleri kapsamında gösterimde olan sinema filmini seyretti. Liseli öğrenciler yapılan bu güzel etkinlik için SDÜ Rektörlüğüne, Soma Kaymakamlığına, Soma Belediyesine ve rehberlik eden gönüllü psikolojik danışmanlara teşekkür etti. İHA

MANİSA SALİHLİ NAMIK KEMAL ORTAOKULU ONARIMI, MANİSA KÖPRÜBAŞI ŞEHİT ŞENOL UÇTU İLKOKUL ONARIMI VE KÖPRÜBAŞI VALİ MUZAFFER ECEMİŞ ORTAOKULU ONARIMI YATIRIM İZLEME MÜDÜRLÜĞÜ YATIRIM İZLEME VE KOORDİNASYON BAŞKANLIKLARI MANİSA YATIRIM İZLEME VE KOORDİNASYON BAŞKANLIĞI

MANİSA SALİHLİ NAMIK KEMAL ORTAOKULU ONARIMI, MANİSA KÖPRÜBAŞI ŞEHİT ŞENOL UÇTU İLKOKUL ONARIMI VE KÖPRÜBAŞI VALİ MUZAFFER ECEMİŞ ORTAOKULU ONARIMI yapım işi 4734 sayılı Kamu İhale Kanununun 19 uncu maddesine göre açık ihale usulü ile ihale edilecektir. İhaleye ilişkin ayrıntılı bilgiler aşağıda yer almaktadır.

İhale Kayıt Numarası : 2017/192004

1-İdarenin

a) Adresi : **AKMESCİT MAH. İZMİR CAD. 311 YUNUSEMRE/MANİSA**

b) Telefon ve faks numarası : **2362311608 - 2362316153**

c) Elektronik Posta Adresi :

ç) İhale dokümanının görülebileceği internet adresi : https://ekap.kik.gov.tr/EKAP/

2-İhale konusu yapım işinin

a) Niteliği, türü ve miktarı : **MANİSA SALİHLİ NAMIK KEMAL ORTAOKULU ONARIMI, MANİSA KÖPRÜBAŞI ŞEHİT ŞENOL UÇTU İLKOKUL ONARIMI VE KÖPRÜBAŞI VALİ MUZAFFER ECEMİŞ ORTAOKULU ONARIM İŞİ (3 ADET OKUL, İNŞAAT, ELEKTRİK, MAKİNE TESİSATI İŞLERİ) Ayrıntılı bilgiye EKAP'ta yer alan ihale dokümanı içinde bulunan idari şartnameden ulaşılabilir.**

b) Yapılacağı yer : **MANİSA SALİHLİ VE KÖPRÜBAŞI İLÇELERİ**

c) İşe başlama tarihi : **Sözleşmenin imzalandığı tarihten itibaren 5 gün içinde yer teslimi yapılarak işe başlanacaktır.**

ç) İşin süresi : **Yer tesliminden itibaren 60 (ALTMIŞ) takvim günüdür.**

3- İhalenin

a) Yapılacağı yer : **MANİSA YATIRIM İZLEME VE KOORDİNASYON BAŞKANLIĞI AKMESCİT MAH. İZMİR CAD. NO:311 YUNUS EMRE/MANİSA**

b) Tarihi ve saati : **05.05.2017 - 10:00**

4. İhaleye katılabilme şartları ve istenilen belgeler ile yeterlik değerlendirmesinde uygulanacak kriterler:

4.1. İhaleye katılma şartları ve istenilen belgeler:

4.1.2. Teklif vermeye yetkili olduğunu gösteren İmza Beyannamesi veya İmza Sirküleri.

4.1.2.1. Gerçek kişi olması halinde, noter tasdikli imza beyannamesi.

4.1.2.2. Tüzel kişi olması halinde, ilgisine göre tüzel kişiliğin ortakları, üyeleri veya kurucuları ile tüzel kişiliğin yönetimindeki görevlileri belirten son durumu gösterir Ticaret Sicil Gazetesi, bu bilgilerin tamamının bir Ticaret Sicil Gazetesinde bulunmaması halinde, bu bilgilerin tümünü göstermek üzere ilgili Ticaret Sicil Gazeteleri veya bu hususları gösteren belgeler ile tüzel kişiliğin noter tasdikli imza sirküleri,

4.1.3. Şekli ve içeriği İdari Şartnamede belirlenen teklif mektubu.

4.1.4. Şekli ve içeriği İdari Şartnamede belirlenen geçici teminat.

4.1.5. İhale konusu işte idarenin onayı ile alt yüklenici çalıştırılabilir. Ancak işin tamamı alt yüklenicilere yaptırılamaz.

4.1.6. Tüzel kişi tarafından iş deneyimi göstermek üzere sunulan belgenin, tüzel kişiliğin yarısından fazla hissesine sahip ortağına ait olması halinde, ticaret ve sanayi odası/ticaret odası bünyesinde bulunan ticaret sicil memurlukları veya serbest muhasebeci, yeminli mali müşavir ya da serbest muhasebeci mali müşavir tarafından ilk ilan tarihinden sonra düzenlenen ve düzenlendiği tarihten geriye doğru son bir yıldır kesintisiz olarak bu şartın korunduğunu gösteren belge.

4.2. Ekonomik ve mali yeterliğe ilişkin belgeler ve bu belgelerin taşıması gereken kriterler:
İdare tarafından ekonomik ve mali yeterliğe ilişkin kriter belirtilmemiştir.

4.3. Mesleki ve Teknik yeterliğe ilişkin belgeler ve bu belgelerin taşıması gereken kriterler:

4.3.1. İş deneyim belgeleri:
Son on beş yıl içinde bedel içeren bir sözleşme kapsamında taahhüt edilen ve teklif edilen bedelin % 50 oranından az olmamak üzere ihale konusu iş veya benzer işlere ilişkin iş deneyimini gösteren belgeler.

4.4. Bu ihalede benzer iş olarak kabul edilecek işler ve benzer işlere denk sayılacak mühendislik ve mimarlık bölümleri:

4.4.1. Bu ihalede benzer iş olarak kabul edilecek işler:
Bu ihalede benzer iş olarak 11.06.2011 tarihli ve 27961 sayılı Resmi Gazetede yayımlanarak yürürlüğe giren "Yapım İşlerinde İş Deneyiminde Değerlendirilecek Benzer İşlere Dair Tebliğ" de yer alan (B) Üst Yapı (Bina Grubu işlerden III. Gruptaki işler benzer işlere denk sayılacaktır. Bu ihale kapsamında; ikmal, onarım ve güçlendirme işlerine ait iş deneyim belgeleri benzer iş olarak kabul edilecektir.

4.4.2. Benzer işe denk sayılacak mühendislik veya mimarlık bölümleri:
İnşaat Mühendisi ve Makine Mühendisidir.

5. Ekonomik açıdan en avantajlı teklif sadece fiyat esasına göre belirlenecektir.

6. İhaleye sadece yerli istekliler katılabilecektir.

7. İhale dokümanının görülmesi ve satın alınması:

7.1. İhale dokümanı, idarenin adresinde görülebilir ve **50 TRY (Türk Lirası)** karşılığı **MANİSA YATIRIM İZLEME VE KOORDİNASYON BAŞKANLIĞI İHALE TAKİP BÜROSU (Başkanlığımız Ziraat bankası Manisa Merkez Şubesi TR 96 0001 0001 8867 8205 5850 43 iban numaralı hesabına İhale Dokuman bedeli yatırıldığına dair dekont aslı karşılığında)** adresinden satın alınabilir.

7.2. İhaleye teklif verecek olanların ihale dokümanını satın almaları veya EKAP üzerinden e-imza kullanarak indirmeleri zorunludur.

8. Teklifler, ihale tarih ve saatine kadar **MANİSA YATIRIM İZLEME VE KOORDİNASYON BAŞKANLIĞI İHALE TAKİP BÜROSU** adresine elden teslim edilebileceği gibi, aynı adrese iadeli taahhütlü posta vasıtasıyla da gönderilebilir.

9. İstekliler tekliflerini, anahtar teslimi götürü bedel üzerinden verecektir. İhale sonucu, üzerine ihale yapılan istekliyle anahtar teslimi götürü bedel sözleşme imzalanacaktır. Bu ihalede, işin tamamı için teklif verilecektir.

10. İstekliler teklif ettikleri bedelin %3'ünden az olmamak üzere kendi belirleyecekleri tutarda geçici teminat vereceklerdir.

11. Verilen tekliflerin geçerlilik süresi, ihale tarihinden itibaren **90 (doksan)** takvim günüdür.

12. Konsorsiyum olarak ihaleye teklif verilemez.

13. Diğer hususlar:
İhalede Uygulanacak Sınır Değer Katsayısı (N) : **1**
Teklifi sınır değerin altında olduğu tespit edilen isteklilerin teklifleri, Kanunun 38 inci maddesinde öngörülen açıklama istenmeksizin reddedilecektir.

Mesir Festivali'nde sosyal farkındalık

477. Uluslararası Manisa Mesir Macunu Festivali etkinlikleri kapsamında ZİÇEV yararına Tarzan Meydanı'nda 'Tut Elimi Geleceğim Olsun, Mesir Hair Show' etkinliği düzenlendi

Manisa Berberler ve Kuaförler Odası tarafından 477. Uluslararası Manisa Mesir Macunu Festivali kapsamında ZİÇEV yararına düzenlenen 'Tut Elimi Geleceğim Olsun, Mesir Hair Show' etkinliği gerçekleştirildi. Tarzan Meydanı'nda gerçekleştirilen etkinlikte Berberler ve Kuaförler Odası Başkanı Ali Bartu, sosyal sorumluk projesi kapsamında farkındalık yaratmak amacıyla gecenin düzenlendiğini belirterek başta Manisa Büyükşehir Belediye Başkanı Cengiz Ergün olmak üzere emeği geçen herkese teşekkürlerini iletti. Gecede ünlü şarkıcı Mikrop birbirinden güzel şarkıları konuklarla buluşturdu.

Haber Merkezi

Sigara, kemik ve kas ağrılarını artırıyor

Manisa Ruh Sağlığı ve Hastalıkları Hastanesi Anestezi Uzmanı Dr. Özgür Ozan Karabağ, 12 haftayı geçen kronik ağrıların anksiyete, uyku bozukluğu ve depresyona neden olabileceğini söyledi

Özelikle sigaranın kemik ve kas dokusunu yıprattığını kaydeden Dr. Karabağ, sigara kullanımının ağrıyı artırdığını açıkladı.

Manisa Ruh Sağlığı ve Hastalıkları Hastanesi'nde ağrı polikliniği açıldı. Poliklinikte görev yapan Anestezi Uzmanı Dr. Özgür Ozan Karabağ, ağrı ile ilgili çok fazla yanlış bilgi olduğunu belirterek, kronik ağrı çeken kişilere yardımcı olduklarını ifade etti. 12 haftayı geçen ağrıların kronik ağrı olarak tanımlandığını kaydeden Karabağ, "Kronik ağrılar insanlarda huzursuzluk, anksiyete, uyku bozukluğu gibi hastalıklar da yaratabiliyor. Eğer ağrı ile başa çıkılmazsa depresyon da gelişebilir. Özellikle sigara kullanımı ve obezite ağrıyı artırıyor. Spor ise ağrıların azalmasına yardımcı oluyor.Genelde herkes sigarayı kanser nedeniyle zararlı olduğunu düşünüyor. Ama özellikle sigara kas ve kemik dokusunu yıprattığı için bu ağrıları çok fazla artırıyor" diye konuştu.

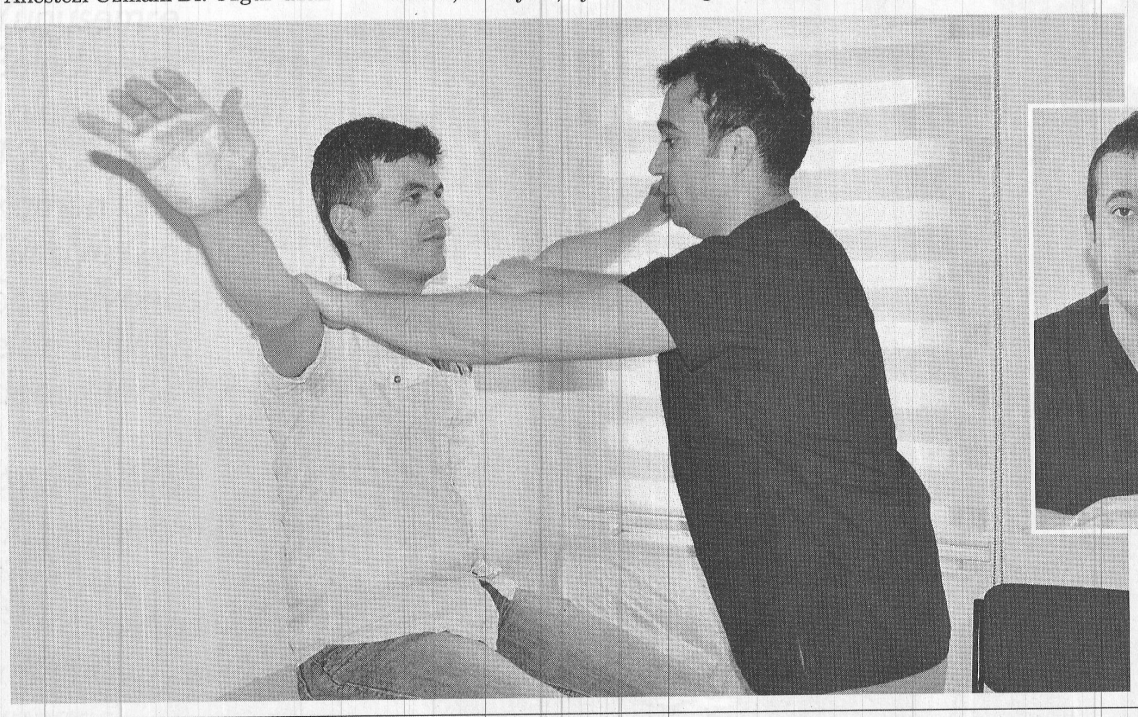

"KANSER HASTALARI AĞRI ÇEKMEK ZORUNDA DEĞİL"

Özellikle kanser hastalarının çok ciddi ağrılarının olduğunu ve basit ağrı kesicilerle ağrıların dinmediğini dile getiren Dr. Karabağ, "Kırmızı reçete ve yeşil reçete dediğimiz güçlü ilaçlarla ağrılar azalıyor. Kanser hastası ağrı çekmek zorunda değil. Her geçen gün yeni ilaçlar çıkıyor. Sağlık çalışanları bile bu konuda yanlış biliyor. 'Eğer hastaya kırmızı yada yeşil reçete ilaç yazarsam hasta bağımlı olur, hastanın solunumu durur' gibi düşünülebiliyor" dedi. İş hayatındaki yanlış hareketlerden dolayı kas ağrıları çeken kişilerin çok fazla başvurduğunu açıklayan Dr. Karabağ, "Kas, boyun ve bel ağrısı ile geliyorlar. Bunların çoğu iş ve stres kaynaklı. Bu kişiler de tedavi şansı çok yüksek" diye konuştu. ■ **Nermin UÇTU**

Yıldız Falı

KOÇ — 21 Mart - 20 Nisan

Sevgili Koç, kendini doğru biçimde anlatmakta zorlanabilirsin. Sinirlerin gergin olduğu için kendi kendini bir türlü yatıştıramıyorsun. Bu durumda başkalarının işlerine karışma hevesinde olmamalısın. Bu haftasonunu sevdiğin kişiye ayırmalısın. Özellikle yalana dikkat. Yalan olan şeyler için hırçınlaşmamalısın.

BOĞA — 21 Nisan - 20 Mayıs

Sevgili Boğa, önünde geniş bir hayat sahası ve güzel bir gelecek varken birtakım kuruntulara kapılmanın sebebi anlaşılır şey değil. İçinde bulunduğun tatlı anları düşünmelisin. Sevgilin sürpriz yapacak. Hayretler içinde kalacak, çılgına döneceksin. Böyle bir şeyi çoktan haketmiştin zaten. Kıskançlığa paydos artık.

İKİZLER — 21 Mayıs - 21 Haziran

Sevgili İkizler, ani gelişen olaylar karşısında duygusal tepki verebilirsin. Aile içinde oluşan bazı anlaşmazlıklar ve patlak veren tartışmalar seni böylesine üzmemeli. Bunlar herkesin başına gelebilen olağan şeyler. Yangına körükle gideceğine unutmaya ve unutturmaya çalışmalısın. Huzur ancak böyle kazanılacak.

YENGEÇ — 22 Hazi. - 22 Temmuz

Sevgili Yengeç, Jüpiter'in büyütücü etkisi hala devam ediyor. Bu nedenle duyduğun sözleri ve içine karıştığın olayları gerçek yönüyle görmekte zorlanıyorsun. Üzüntülerinin gerçek sebebi bu olmaklar beraber sana hayatı zehir etmek için yetiyor da artıyor bile. İçinin rahatlaması için eline güzel bir fırsat geçecek.

ASLAN — 23 Temmuz - 22 Ağ.

İş hayatınızla ilgili konularda öngörülü davranmalısınız. Çabalarınızın karşılığını alabilirsiniz. İşlerinize yenilik katabilirsiniz. Bazı konuların netlik kazanması gerekebilir. Üstlerinizle iletişiminiz önem kazanabilir. Göz önünde olmak isteyebilirsiniz. Yabancılarla ilgili konularda harcama yapabilirsiniz.

BAŞAK — 23 Ağustos - 22 Eylül

Sevgili Başak, Venüs'ün hafta sonunda bile devam edecek olumlu etkisi altındasın istesen de istemesen de hareketli bir devreye başlıyorsun. Çalışma hayatından çok duygusal hayatına yönelebilirsin. Sonrasında durumdan memnun olacağın için olayların akışını durdurmaya kalkışmak boşuna zahmet olacak.

TERAZİ — 23 Eylül - 22 Ekim

Sevgili Yay, Venüs'ün sana sırtını dönmüş olması hüzün vermesin. Gönül kazanmalısın. Yersiz şüphelerle manasız kıskançlıkların başına üzüntüler açtığını gördün. Şimdi ona kendini affettirmeli ve olup bitenleri unutturmaya çalışmalısın. Başarmak için sadece samimi olmnan yetecek. Cazibeni romantik kullan.

AKREP — 23 Ekim - 21 Kasım

Sevgili Akrep, Ay'ın Balık burcundan geçerken kurduğu temaslar senin için güzellikler demektir. Yaratıcılığınız mükemmel kullanacağınız sanatsal çalışmaların içinde olacağınız bir gün geçirebilirsiniz. Çalışmalarınız için gerekli desteği alacak ve enerjinizi sizinle aynı paralellikte düşünen kişilerle paylaşacaksınız.

YAY — 22 Kasım - 21 Aralık

Çalışma hayatınızla ilgili koşullar sizi biraz yorabilir. İşlerinizle ilgili yeni sorumluluklar alabilirsiniz. Hayatınızdaki engelleri aşmak için çaba sarf edeceğiniz zamanlar var. Sorumlu olduğunuz işlerde bürokratik konular gündeme gelebilir. Bazı olaylar nedeniyle kendinizi kısıtlanmış hissedebilirsiniz.

OĞLAK — 22 Aralık - 19 Ocak

Sevgili Oğlak, çok dirayetli görünüyorsun. Kişisel hırsların inatçılığını frenlemelisin. Engellere karşı sevgini, hoşgörünü, anlayışını kalkan oluşturmalısın. Ay'ın Balık burcundan geçişiyle sen de duygularını gösterme meylindesin. Pozitif değişimlere hazır olmalısın. Zira yaşamına hayatın binbir rengi ekleniyor.

KOVA — 20 Ocak - 18 Şubat

Sevgili Kova, duygularını gizlemenin anlamı olmayacak. Sevdiğin kişi senden bağlılı, sadakat bekliyor. O ilgi görmeye bu derece muhtaçken sen yeni maceraların hevesine kapılmamalısın. Böyle bir davranışa sadece onu kıskandırmak amacıyla kalkıştıysan son derece yanıldığını kabul etmelisin. Sen zarar görürsün.

BALIK — 19 Şubat - 20 Mart

Sevgili Balık, her şey mi bu kadar olumlu görünür. Gökyüzünden aldığın etkilerle tek bir tasan tek bir korkun olmamalı. Haftanın son çalışma gününde işlerini kolayca yoluna koyup eğlence için zaman ayırabilirsin. Romantik anların, duygusallığın yaşanacağı bu günde sezgileriniz güçlü rüyalarınız da ilginç olabilir.

NÖBETÇİ ECZANELER

Kurtoğlu Eczanesi
SAKARYA MAH. UZUNYOL CAD. NO:138/A MERKEZ
0236 238 74 58

Güneş Eczanesi
DİNÇER MAH. SARIYER CAD. NO:43 MERKEZ
0236 231 30 97

Aksakal Eczanesi
TOPÇUASIM MAH. 3524 SK. NO:8/B MERKEZ
0236 231 59 67

KENT REHBERİ

Resmi Kurumlar

Manisa Valiliği	231 57 89 - 231 02 73
Tugay Komutanlığı	231 46 33
Belediye Başkanlığı	231 45 80 - 81 - 82
Cumhuriyet Başsavcılığı	231 02 50
C.B.Ü. Rektörlüğü	201 10 00
Emniyet Müdürlüğü	231 45 38 - 39
Defterdarlık	231 46 43 - 44
Milli Eğitim Müdürlüğü	231 46 08 - 09
İl Kültür ve Turizm Müdürlüğü	231 25 41 - 231 36 85
İl Gençlik ve Spor Müdürlüğü	231 46 10 - 232 94 69
İl Müftülüğü	231 17 77
Bayındırlık ve İskan Müdürlüğü	233 26 70
Sağlık Müdürlüğü	231 19 04
PTT Başmüdürlüğü	231 62 20 - 237 70 07
İl SGK Müdürlüğü	231 46 55
Sanayi ve Ticaret Müdürlüğü	231 15 81
Organize Sanayi Bölge Müdürlüğü	233 18 16
Manisa Bağcılık Araştırma Md.	211 10 71
Manisa Otogar	232 06 21
Tren Garı	234 19 15

Hastaneler

Özel Kardiyoloji Dal Merkezi	237 42 42
CBÜ Tıp Fakültesi Hastanesi	236 03 30
Moris Şinasi Çocuk Hastanesi	232 31 33
D. ve Çocuk Bakım Evi H.	231 46 11
Merkez Efendi Devlet Hastanesi	231 45 87
Ruh ve Sinir Hastalıkları H.	231 46 24
Ağız ve Diş Sağlığı Merkezi	232 17 10
Özel Sekiz Eylül Hastanesi	238 88 23
GrandMedical Hospital	302 02 02
Özel Fizipol Fizik Tedavi M.	234 08 00

Acil Telefonlar

Hızı Acil	112	Elektrik Arıza	186
İtfaiye	110	Alo Trafik	154
Jandarma	156	Doğalgaz Acil	187
Polis İmdat	155	Cenaze	188
Zabıta	153	Su Arıza	185

Pazar günü deplasmanda karşılaşacağı Kasımpaşa maçı hazırlıklarına başlayan Akhisar Belediyespor'da Teknik Direktörü Okan Buruk, "Kazanarak bir an önce, yerimizi garantilemek ve üst sıralarda nereleri hedefleyebiliriz, nerelere gelebiliriz ona bakmak istiyoruz." dedi

Buruk, garanti istiyor

Akhisar Belediyespor, Spor Toto Süper Lig'in 29. haftasında deplasmanda oynayacağı Kasımpaşa maçının hazırlıklarına başladı. Yılmaz Ataburt Tesisleri'nde, Teknik Direktör Okan Buruk yönetiminde çalışan yeşil-siyahlılarda U-17 Milli Takımıyla Hırvatistan'da yapılacak Avrupa Şampiyonası'na katılacak Hasan Ali Adıgüzel katılmazken, Mustafa Yumlu kondisyoner eşliğinde salonda çalıştı.

"OYUNCULARIMA TEŞEKKÜR EDİYORUM"

Antrenman öncesi basın mensuplarının sorularını yanıtlayan Teknik Direktör Okan Buruk, Bursaspor maçının ardından büyük mutluluk yaşadıklarını belirterek, "Yeni haftaya hazırlanırken bu maçın morali üzerimizde var. Bursaspor gibi iyi bir takımı böyle bir skorla yenmek bizim için büyük bir gurur ve çok önemliydi. Hem 3 puan kazanmak hem de farklı kazanmak önemli. Oyunu gerçekten çok düzgün, istekli ve akıllıca oynadılar. Oyuncularımın kendilerine olan güvenleri özellikle öne geçtikten sonra çok fazlaydı ve bu da sonuca yansıdı. Bu anlamda oyuncularıma teşekkür ediyorum. Beraber çalıştığımız bu süre içinde verilen emeklerin karşılığını almak için her şeyi yapıyorlar. O yüzden iyi bir grupla çalışıyorum. Çok kaliteli oyuncular. Bunu hem skora hem de oyuna yansıttıkları zaman maçları kazanıyoruz bu da bizim için çok önemli. İnşallah bu güven bundan sonraki haftalarda bizi daha iyi yerlere götürecektir'' dedi.

"İLK HEDEFİMİZ YERİMİZİ GARANTİLEMEK"

Geldiğinden bu yana hep aynı sözleri sarf ettiğini hatırlatan Okan Buruk, alt tarafa bakmadan yola devam edeceklerine vurgu yaparak, "Bizler ligin altına bakmadan kimleri yakalayabiliriz, kimleri geçebiliriz bunları düşünüyoruz. O yüzden ilk hedefimiz üst tarafları yakalamak. 6 tane maçımız var. Basamak olarak ne kadar yükselebilirsek o kadar iyi. Tabi ki her zaman her şey istediğiniz gibi gitmeyebilir. Bu anlamda aşağıya çok fazla bakmak istemediğimizi söyledim. Kazanarak bir an önce yerimizi garantilemek ve üst sıralarda nereleri hedefleyebiliriz, nerelere gelebiliriz ona bakmak istiyoruz. Özellikle üst sıralarda bize yakın rakiplerle oynayacağız. Bu maçları kazanmak bizim için çok önemli olacak" diye konuştu.

"KADRODAN MEMNUNUM"

Gelecek sezonun planlaması hakkında sorulan soruya yanıt veren Buruk, "Biz de 3 haftadır buradayız. Oyuncularımızı görüyoruz, tanıyoruz ve maçlara çıkıyoruz. Yani birlikte bir yola çıktık. Oyuncularımdan ve kadromdan son derece memnunum. Sezon bittikten sonra da bununla ilgili değerlendirmeleri yaparız. Ama biz de oyuncularımızı görmek istiyoruz, yani şans veremediğimiz oyuncular daha çok var, çünkü kalabalık ve geniş bir kadromuz var. Bu kadroda da bazılarını 18'e alabiliyor bazılarını alamıyoruz. Hepsine şans verdikten sonra tabi ki gelecek sene ile ilgili planlamamızı yapacağız. Ama bizim için önemli olan önümüzdeki 6 tane maç, bu amaca da çok iyi bir şekilde hazırlanacağız. Ben kadromdan çok memnunum, kaliteli bir kadro var. Bizim şu andaki hedefimiz ligi çok iyi bir şekilde bitirmek. Çok değerli ve önümüzdeki senelerde de bizi götürecek çok fazla oyuncumuz var" dedi. ■ İHA

Futbol şenliği sona erdi

Akhisar Belediyespor tarafından organize edilen futbol şenliği Akhisar Belediye Şehir Stadı'nda yapıldı. 30 dakika üzerinden tek devreli yapılan futbol şenliğinde Akhisar Belediyespor, Salihli Belediyespor, Soma 301 Karaelmas ve Turgutluspor takımları mücadele verdi. İlk olarak U11 takımlar sahada yer aldı. İlk karşılaşmalarda Akhisar Belediyespor rakibi Turgutlu Egelispor'u 4-1 yenerken, Soma 301 Karaelmasspor ise rakibi Salihli Belediyespor'u 3-0 yendi. Günün ikinci maçında saat 10.35'de Turgutlu Egelispor rakibi Salihli Belediyespor'u 3-0 yenerken Soma 301 Karaelmas rakibi Akhisar Belediyespor'u 1-0 mağlup etti. U11 takımlarının son karşılaşması saat 11.10'da başladı. Akhisar Belediyespor rakibi Salihli Belediyespor'u 4-1 yenerken Soma 301 Karaelmas ile Turgutlu Egelispor golsüz berabere kaldı. İkinci kategoride ise aynı 4 takımın 12 yaş grupları karşılaştı. İlk karşılaşmada saat 11.45'de Akhisar Beleidyespor rakibi Turgutlu Egelispor'u 2-0 mağlup ederken Salihli Belediyespor rakibi Soma 301 Karaelmas'ı 4-0 yendi. Saat 12.20'de başlayan karşılaşmada ise Salihli Belediyespor ise Turgutlu Egelispor 1-1 kalarak birbirine üstünlük sağlayamadı. Akhisar Belediyespor ise rakibi Soma 301 Karaelmas'a gol yağdırdı ve 6-0 mağlup etti. Günün son maçında Akhisar Belediyespor bu defa rakibi Salihli Belediyespor'a gol yağdırdı ve 6-0 maçı kazandı. Turgutlu Belediyespor ise rakibi Soma 301 Karaelmas'ı 4-1 mağlup etti. U11 kategorisinde Soma 301 Karaelmas şampiyon olurken U12 kategorisinde ise Akhisar Belediyespor şampiyonluğu göğüsleyen takım oldu. ■ İHA

çorbaya salataya makarnaya yonca!

Tam 36 yıldır tatlısından tuzlusuna, hamur işinden et yemeğine kadar birçok lezzetle nice sofraları donatabiliyorsak ne mutlu bize Türkiye.

yonca®
yonca.com.tr

Karafırtınalar'dan Bahattin'e uyarı

Manisaspor Teknik Direktörü Sait Karafırtınalar'dan, Denzilispor maçında bencil oyunuyla dikkat çeken Bahattin Köse'ye uyarı geldi

Manisaspor'da Bahattin'e uyarı... Denizlispor derbisinde attığı gol ve sergilediği futbolla galibiyete önemli katkıda bulunan gurbetçi oyuncunun pek çok pozisyonda pas vermek yerine şut çekmeyi tercih etmesi, taraftarlar kadar Teknik direktör Sait Karafırtınalar'ın da tepkisine yol açtı. Eski bir santrfor olarak forvet oyuncularının belirli ölçüde bencil davranmasını anlayabildiğini söyleyen Karafırtınalar, "Ancak bunun dozunu iyi ayarlamak lazım. Bahattin konusunda sezon başından beri zorlanıyoruz" ifadesini kullandı.

"DAHA KOLEKTİF OYNAMALI"

Golcü fubolcu Bahattini zaman zaman uyardığını sözlerine ekleyen tecrübeli teknik adam, "Bahattin fizik gücünü iyi kullanan, bireysel oyunu seven bir golcü. Bizim görevimiz futbolcunun eksiklerini, yanlışlarını törpüleyip onu geliştirmek ve daha üst liglerde oynamasına zemin hazırlamak. Bezen forvetin bencilliği takıma katkı da sağlayabilir ama takıma zarar verme noktasına geldiğinde gereken yapılır. Ben Bahattin'in kötü niyeti olduğunu düşünmüyorum. Takımı için bir şeyler yapma gayreti içinde. Zaten tersini düşünsek oynatmayız. Tek isteğimiz biraz daha kolektif oynaması" dedi. ■ SPOR SERVİSİ

Manisaspor'a yeni web site

Manisaspor'un resmi web sitesi www.manisaspor.org.tr yenilendi. Siyah-beyazlı kulüpten yapılan açıklama şöyle; "Kulübümüzün resmi internet sitesi www.manisaspor.org.tr yeni tasarımıyla bugün hizmete girdi. Taraftarlarımız geçmişte olduğu gibi bundan sonrada Manisaspor hakkında en doğru ve güncel haberlere web sitemizden ulaşabilecekler. Tasarımı yenilenen sitemizde içerik yenileme çalışmaları da devam edecek." ■ SPOR SERVİSİ

Yunusemreli güreşçiler Türkiye şampiyonasına

Yunusemre Belediyespor Güreş Takımı sporcuları, 12-13 yaş Greko-Romen Güreş Türkiye Gruplar Şampiyonası'nda elde ettikleri derecelerle 19-20 Mayıs tarihinde Antalya'da düzenlenecek Türkiye Şampiyonasına katılmaya hak kazandı

Manisa Atatürk Spor Salonu'nda 25 ilden 309 sporcunun katılımıyla Güreş Şampiyonası düzenlendi. Şampiyonada Yunusemre Belediyespor Güreş takımı sporcularından Emir Yılmaz 26 kilogramda, Yılmazcan Aycan ise 42 kilogramda altın madalya kazandı. Yusuf Çakır 42 kilogramda, Ömer Yılmaz ise 32 kilogramda gümüş madalyanın sahibi olurken, Atakan Gül ise 90 kilogramda bronz madalya elde etti. Güreş Takım Hocası Ömer Rona, çalışmalarını titizlikle yürüttüklerini vurguladı. Emeklerinin karşılığını almanın mutluluğunu yaşadıklarını anlatan Rona, "Geçen yıl 35 kilogramda güreşen Yusuf Çakır, Gebze'de Türkiye üçüncüsü olarak bizleri mutlu etmişti. Bu yıl da talihsiz bir kaza sonucu sol el baş parmağını kırdı ve buna rağmen ikinci oldu. Önümüzdeki ay başarılı sporcularımızın Türkiye Şampiyonası'nda derece alarak Avrupa ve Balkan Şampiyonalarına gitmeye hak kazanacaklarına canı gönülden inanıyoruz. Çok çalışıyoruz. İstanbul, Kayseri, Konya, Bursa gibi büyük iller ve Büyükşehir Belediyeleri ile mücadele ediyoruz. Sporcularını yenerek finale çıkıyoruz. Bu çocuklar daha 12-13 yaşlarında. Bunları yapmak kolay değil. Allah'ın yardımı ve belediyemizin destekleriyle emeklerimizin karşılığını alıyoruz. Özellikle kulüp başkanımız Arif Alkan'a ve bizleri yalnız bırakmayan kulüp çalışanlarımız Ethem Salih Aytaş, Levent Holinar ve Gökmen Çambel kardeşime çok teşekkür ediyoruz." şeklinde konuştu. ■ SPOR SERVİSİ

Manisa Büyükşehir Belediyespor U12 takımı Eskişehir'de düzenlenecek U12 Kupasına katılacak. İlk defa gerçekleştirilecek olan turnuvada Galatasaray, Beşiktaş ve Osmanlıspor gibi takımlar boy gösterecek

Büyükşehir'in minikleri Eskişehir'de sahne alacak

Türkiye'de düzenlenen turnuvalara katılarak, bünyesindeki sporcuların kendilerini geliştirmesini sağlayan Manisa Büyükşehir Belediyespor, Eskişehir'de düzenlenecek U12 kupasına katılacak. Galatasaray, Beşiktaş, Osmanlıspor ve Altınordu gibi takımlarla mücadele edecek olan Manisa Büyükşehir Belediyespor U12 takımı ilk maçına 29 Nisan tarihinde çıkacak. Eskişehirspor'un davetini kırmadıklarını belirten Büyükşehir Belediyesi Gençlik ve Spor Şube Müdürü Orhan Haşim Elmalı, "U12 takımımız, Eskişehir'de ilk defa düzenlenecek olan U12 Kupası maçlarına katılacak. Sporcularımızın gelişim aşamalarında onları izliyor, son durumları hakkında bilgi sahibi oluyoruz. En önemlisi müsabakalara çıktıkça, kendilerine olan güvenleri artıyor ve hırslı azimli bir sporcu oluyorlar" diye konuştu. ■ SPOR SERVİSİ

eller havaya eller şifaya

477. uluslararası manisa mesir macunu festivali

MANİSA MESİR MACUNU FESTİVALİ
25 - 30 NİSAN 2017

25 Nisan 2017 Salı

11.00 | **Festival ve Sergi Açılışları**
Yer: Manisa Büyükşehir Belediyesi Fatih Sergi Salonu

"Dünden Bugüne Manisa" Fotoğrafları Sergisi
Yer: Manisa Büyükşehir Belediyesi Fatih Sergi Salonu
"Manisa ve Mesir" Pul Sergisi
Yer: Manisa Kültür Merkezi Lale Fuaye
"Nur-i Ayn" Geleneksel El Sanatları Sergisi
Yer: Manisa İl Kültür ve Turizm Tanıtım Ofisi
"Kumların Rengi" Mozaik Sergisi
Yer: MASKİ Üst Fuaye Alanı
"Naht Sanatı ve Ahşap Model Gemi" Sergisi
Yer: MASKİ Alt Fuaye Alanı
"AKUT" Fotoğraf Sergisi
Yer: 1614 Sk. 22 Sultanlar Türbesi Yanı
"Dışa Vurumcu" Resim Sergisi
Yer: Tarzan Meydanı / Sevgi Yolu
"Karma El Sanatları" Sergisi
Yer: Manisa Büyükşehir Belediyesi Şehir Tiyatrosu Fuaye Alanı

14.00 – 23.00 | **Festival Boyu Sokak Sanat Etkinlikleri**
TeaParty Parade Gösterisi
Rainbow Skin Gösterisi
Lumen Parade Gösterisi
Saraylı Tahta Bacaklar Gösterisi
Soğuk Heykeller Gösterisi
Şener Kaya İle Bisiklet Gösterisi
Uluslararası Halk Dansları Gösterileri
Şehzadeler Mehteri Konserleri
Yerel Müzik Grupları Dinletileri
Kareoke Stantları
Fotoğraf Odaları
Baharat Sokağı (Bülent Koşmaz Parkı)
El Sanatları Sokağı (1603 Sk. / Şemsiyeli Sokak)

Yer: Cumhuriyet Meydanı, Tarzan Meydanı, Cafe Sera Önü, Forum Magnesia AVM, Atatürk Kent Park, Uncubozköy Meydanı, Sultan Parkı Bimarhanesi

15.00 | **24. Manisa Mesir Sanayi ve Ticaret Fuarı Açılışı**
Yer: Manisa Büyükşehir Belediyesi Fuar Merkezi

18.00 | **Hoşgeldin Mesir Macunu Festivali Korteji**
Güzergâh: Valilik Önü – Manolya Meydanı – Malta Parkı

21.00 | **"Üç Mehmet'in Dansı"** Ege Üniversitesi / Ekin Dans Topluluğu
Yer: Cumhuriyet Meydanı

Atçalı Kel Mehmet Efe (1780-1830)
Çakırcalı Mehmet Efe / Çakıcı Efe (1872-1911)
Demircili Mehmet Efe / Demirci Efe (1883-1961)

26 Nisan 2017 Çarşamba

10.00 – 23.00 | **24. Manisa Mesir Sanayi ve Ticaret Fuarı**
Yer: Manisa Büyükşehir Belediyesi Fuar Merkezi

10.00 – 23.00 | **Festival Boyu Sokak Sanat Etkinlikleri**
TeaParty Parade Gösterisi
Rainbow Skin Gösterisi
Lumen Parade Gösterisi
Saraylı Tahta Bacaklar Gösterisi
Soğuk Heykeller Gösterisi
Şener Kaya İle Bisiklet Gösterisi
Uluslararası Halk Dansları Gösterileri
Şehzadeler Mehteri Konserleri
Yerel Müzik Grupları Dinletileri
Kareoke Stantları
Fotoğraf Odaları
Baharat Sokağı (Bülent Koşmaz Parkı)
El Sanatları Sokağı (1603 Sk. / Şemsiyeli Sokak)

Yer: Cumhuriyet Meydanı, Tarzan Meydanı, Cafe Sera Önü, Forum Magnesia AVM, Atatürk Kent Park, Uncubozköy Meydanı, Sultan Parkı Bimarhanesi

21.00 | **Manisa Büyükşehir Belediyesi Konservatuvarı Mesir Özel Konseri TSM - THM Konseri ve Dans Gösterileri**
Yer: Cumhuriyet Meydanı

27 Nisan 2017 Perşembe

10.00 – 23.00 | **24. Manisa Mesir Sanayi ve Ticaret Fuarı**
Yer: Manisa Büyükşehir Belediyesi Fuar Merkezi

10.00 – 23.00 | **Festival Boyu Sokak Sanat Etkinlikleri**
TeaParty Parade Gösterisi
Rainbow Skin Gösterisi
Lumen Parade Gösterisi
Saraylı Tahta Bacaklar Gösterisi
Soğuk Heykeller Gösterisi
Şener Kaya İle Bisiklet Gösterisi
Uluslararası Halk Dansları Gösterileri
Şehzadeler Mehteri Konserleri
Yerel Müzik Grupları Dinletileri
Kareoke Stantları
Fotoğraf Odaları
Baharat Sokağı (Bülent Koşmaz Parkı)
El Sanatları Sokağı (1603 Sk. / Şemsiyeli Sokak)

Yer: Cumhuriyet Meydanı, Tarzan Meydanı, Cafe Sera Önü, Forum Magnesia AVM, Atatürk Kent Park, Uncubozköy Meydanı, Sultan Parkı Bimarhanesi

10.00 | **Manisa Mesir Halk Koşusu**
Güzergâh: Cumhuriyet Meydanı - Cafe Sera - İzmir Caddesi - Çarşı Blv. Atatürk Cd. - Cumhuriyet Meydanı

21.00 | **Evlad-ı Fatihan (Balkan) Gecesi**
Yer: Cumhuriyet Meydanı

28 Nisan 2017 Cuma

09.00 | **Mesir Bisiklet Şenliği**
Başlangıç: Atatürk Spor Kompleksi Önü - Bitiş: Spil At Alanı

10.00 – 23.00 | **24. Manisa Mesir Sanayi ve Ticaret Fuarı**
Yer: Manisa Büyükşehir Belediyesi Fuar Merkezi

10.00 – 23.00 | **Festival Boyu Sanat Etkinlikleri**
TeaParty Parade Gösterisi
Rainbow Skin Gösterisi
Lumen Parade Gösterisi
Saraylı Tahta Bacaklar Gösterisi
Soğuk Heykeller Gösterisi
Şener Kaya İle Bisiklet Gösterisi
Uluslararası Halk Dansları Gösterileri
Şehzadeler Mehteri Konserleri
Yerel Müzik Grupları Dinletileri
Kareoke Stantları
Fotoğraf Odaları
Baharat Sokağı (Bülent Koşmaz Parkı)
El Sanatları Sokağı (1603 Sk. / Şemsiyeli Sokak)

Yer: Cumhuriyet Meydanı, Tarzan Meydanı, Cafe Sera Önü, Forum Magnesia AVM, Atatürk Kent Park, Uncubozköy Meydanı, Sultan Parkı Bimarhanesi

11.00 | **Freestyle Futbol Gösterisi**
Yer: Forum Magnesia AVM

12.00 | **Merkez Efendi – Hafsa Sultan ve Mesire Emeği Geçenlerin Ruhuna İthaf'en Mevlit**
Yer: Sultan Camii

13.30 | **Pilav Dağıtımı**
Yer: Sultan Camii Külliyesi

14.00 | **Semazen Gösterisi**
Yer: Sultan Camii Külliyesi

15.00 | **Freestyle Futbol Gösterisi**
Yer: Atatürk Kent Park

20.30 | **Fener Alayı**
Güzergâh: Sultan Camii Önü – Cumhuriyet Meydanı

21.00 | **Uluslararası Halk Dansları Gala Gecesi**
Yer: Cumhuriyet Meydanı

23.00 | **Haber Türk " Öteki Gündem" Programı / Canlı Yayın**
Yer: Sinan Bey Medresesi

Cansu Canan Özgen - Araştırmacı Yazar Talha Uğurluel

29 Nisan 2017 Cumartesi

09.00 | **Mesir Bisiklet Şenliği**
Başlangıç: Atatürk Spor Kompleksi Önü - Bitiş: Salihli Sart Harabeleri

10.00 – 24.00 | **24. Manisa Mesir Sanayi ve Ticaret Fuarı**
Yer: Manisa Büyükşehir Belediyesi Fuar Merkezi

10.00 – 23.00 | **Festival Boyu Sanat Etkinlikleri**
TeaParty Parade Gösterisi
Rainbow Skin Gösterisi
Lumen Parade Gösterisi
Saraylı Tahta Bacaklar Gösterisi
Soğuk Heykeller Gösterisi
Şener Kaya İle Bisiklet Gösterisi
Uluslararası Halk Dansları Gösterileri
Şehzadeler Mehteri Konserleri
Yerel Müzik Grupları Dinletileri
Kareoke Stantları
Fotoğraf Odaları
Baharat Sokağı (Bülent Koşmaz Parkı)
El Sanatları Sokağı (1603 Sk. / Şemsiyeli Sokak)

Yer: Cumhuriyet Meydanı, Tarzan Meydanı, Cafe Sera Önü, Forum Magnesia AVM, Atatürk Kent Park, Uncubozköy Meydanı, Sultan Parkı Bimarhanesi

14.00 | **Mesir Freestyle Futbol Yarışması ve Ödül Töreni**
Yer: Tarzan Meydanı

15.00 | **17. Mesir Manisa Yemekleri ve Mesir'li Tatlılar Yarışması**
"Gafur Uzuner" Sunumuyla
Yer: Yeni Han Develik Bölümü

21.00 | **Ahmet Selçuk İlkan 40. Sanat Yılı Anısına Uluslararası Mesir Macunu Festival Konseri**
Yer: Cumhuriyet Meydanı

30 Nisan 2017 Pazar

09.00 | **Mesir Bisiklet Şenliği**
Başlangıç: Atatürk Spor Kompleksi Önü - Bitiş: Türkmen Köyü Şelalesi

10.00 – 24.00 | **24. Manisa Mesir Sanayi ve Ticaret Fuarı**
Yer: Manisa Büyükşehir Belediyesi Fuar Merkezi

12.00 | **Geleneksel Mesir Macunu Festivali Kortej Yürüyüşü**
Güzergah: Manisa Valiliği Önü – Sultan Camii

13.30 | **Hafsa Sultan'ın Merkez Efendi'ye Berat Vermesinin Temsili Töreni ve Geleneksel Mesir Macunu Saçım Töreni**
Yer: Sultan Camii

www.mesir.org.tr

BASIN:593706