Grandmedical HOSPITAL
"Sağlıkta En İyisini İstemek Hakkımız"

SİZLERİN HİZMETİNİZDEYİZ

- Acil Servis ve Ambulans Hizmetleri
- Ağız ve Diş Sağlığı
- Anestezi ve Reanimasyon
- Beslenme ve Diyet
- Beyin Cerrahisi
- Check-Up
- Çocuk Hastalıkları
- Dermakozmetoloji
- Dermatoloji
- Endokrinoloji
- Fizik Tedavi
- Genel Cerrahi
- Göğüs Hastalıkları
- Göz Hastalıkları
- İç Hastalıkları
- Kadın Hastalıkları ve Doğum
- Kalp Damar Cerrahisi
- Kardiyoloji
- Kulak Burun Boğaz
- Laboratuvar ve Mikrobiyoloji
- Nöroloji
- Ortopedi ve Travmatoloji
- Radyoloji Tüp Bebek
- Üroloji
- Yoğun Bakım

manisagrandmedical
444 4 145
www.grandmedicalhospital.com.tr

KARTLI SAYACA İTİRAZ ORANI SADECE YÜZDE 2 6'da

SALİHLİ SERACILIKTA MERKEZ OLMAYA NAMZET 4'te

KADIN GİRİŞİMCİLER, KADINA ŞİDDETE DİKKATİ ÇEKTİ 3'te

MANİSA'DA ZİRAİ DON UYARISI 4'te

MANİSA'NIN GÜR SESİ

Hürışık

45.yıl

www.hurisikgazetesi.com 06 Aralık 2017 Çarşamba 50 Kuruş

Memur-Sen'den bir kazanım daha

Mustafa İRĞAT

■ Memur-Sen Manisa İl Temsilcisi ve Sağlık Sen Manisa Şube Başkanı Mustafa İrğat bugün Cumhurbaşkanı Recep Tayyip Erdoğan tarafından 4/C'li personelin 4/B statüsüne geçirildiğini açıklamasının sendikaları adına bir kazanım olduğunu söyledi.

■ Memur-Sen Manisa İl Temsilcisi Mustafa Irğat, kamu personel sisteminin kanayan yarası olarak adlandırdığı 4/C (geçici personel) uygulamasının sona ermesi ve bu kapsamda istihdam edilen kamu görevlilerinin güvenceli ve kadrolu istihdamla ilişkilendirilmesi hedefleri kapsamında yeni bir kazanıma daha imza attıklarını belirtti. 8'de

Tarihi Kentler Birliği'nden Büyükşehir'e Ödül

MANİSA Büyükşehir Belediyesi, Tarihi Kentler Birliğinin her yıl çeşitli dallarda açtığı proje ve uygulama yarışmasına Ulucami Restorasyon Projesiyle katıldı. Aynı zamanda Tarihi Kentler Birliği üyesi olan Manisa Büyükşehir Belediyesi 143 projenin katıldığı yarışmadan başarı ödülü aldı. 7'de

Sema Ramazanoğlu "Kadın Hakları ve Siyasette Kadının Yeri"ni anlattı

ULUSLARARASI Diplomasi ve Avrasya Topluluğu ile Manisa Celal Bayar ÜniversitesiÖğrenci Konseyi Başkanlığı tarafından, 4 Aralık 2017 tarihinde "Kadın Hakları ve Siyasette Kadının Yeri" konulu konferans düzenlendi. Prof. Ümit Doğay Arınç Kültür Merkezinde düzenlenen konferans, 64. Hükümet Aile ve Sosyal Politikalar Bakanı Dr. Sema Ramazanoğlu tarafından verildi.Konferansa Manisa Milletvekili Doç. Dr. Selçuk Özdağ, MCBÜ Rektör YardımcılarıProf. Dr. Bilal Gümüş ile Prof. Dr. Muzaffer Tepekaya, öğretim elemanları, davetliler ve öğrenciler katıldı. 7'de

YA DÜŞERSENİZ? SORUMLU KİM?

MANİSA'da, bir üst geçit köprüsü inşaatında çalışan 2 işçi, herhangi bir can güvenliği almadan metrelerce yükseklikte çalışıyor. 7'de

Avrupalı tahini keşfetti, ihracatı arttı

Son yıllarda mide dostu ve enerji kaynağı olarak bilinen tahine ilgi sadece Türkiye'de değil Avrupa ve Amerika'da da artmaya başladı. Türkiye'de yıllık 120-130 bin ton civarında olan tahinin ham maddesi susam ihtiyacının yaklaşık yüzde 75'i özellikle Afrika ülkelerinden ithal ediliyor. Türkiye'deki üreticiler ise ithal ettikleri susamla ürettikleri tahin ve helvaları yeni pazarlara ihraç etmeye başladı. 4'te

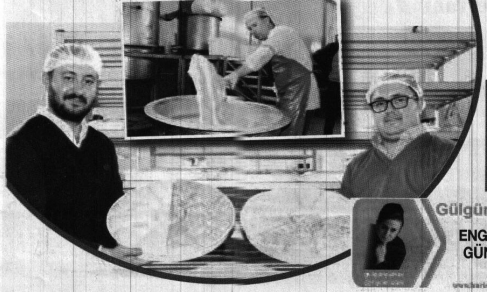

ESNAF MAĞLUP, M.G. BİRLİĞİ FARKLI KAZANDI

■ 2017-2018 sezonu Kadınlar Futbol 3. Ligi başladı. Ligin ilk maçında M.Esnafspor evinde Ksk.B.Eğt'ne 2-0 mağlup olurken,M.G.birliği ise evinde Elitspor'u 13-0 mağlup etti. 10'da

KADINLAR 3.LİG BAŞLADI

YUNUSEMRE MURADİYE'DE AYDINLATMA ÇALIŞMASI YAPIYOR

■ Yunusemre Belediyesi Muradiye Mahallesi İstasyon Caddesi'nde aydınlatma çalışması gerçekleştiriyor. 5'te

ŞEHZADELER HALKINA PARMAK SALLATMAM!

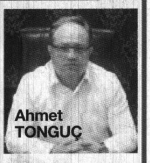
Ahmet TONGUÇ

■ AK Parti Şehzadeler İlçe Başkanı Ahmet Tonguç, Büyükşehir Belediye Meclisi toplantısında yaşanan son gelişmeler üzerine bir açıklama yaptı. 9'da

TİCARET VE SANAYİ ODASI ÜYELERİ BURSA ENDÜSTRİ ZİRVESİ'NDE İŞ BAĞLANTILARI KURDULAR

■ Salihli Ticaret ve Sanayi odası üyelerini 30 Kasım – 3 Aralık 2017 tarihleri arasında eş zamanlı olarak Tüyap Bursa Uluslararası Fuar ve Kongre Merkezi'nde Metal ve saç işleme teknolojileri, kalıp yan sanayi ve otomasyon sektörlerinin tüm paydaşlarını tek çatı altında bir araya getiren Bursa Endüstri Zirvesi'ne götürdü. 8'de

Diyarbakırlı çocuklar artık üşümeyecek

■ Manisa'nın Turgutlu ilçesinde yaşayan ve Manisa Celal Bayar Üniversite öğrencisi olan 5 kız arkadaş, sosyal medya üzerinden kurdukları yardımlaşma sayfası aracılığıyla Diyarbakır'ın Çınar ilçesine bağlı Avdalı köyüne yardım elini uzattı. 7'de

Sardes (Sart) ve Lidya ismi Asur Bannipal'ın yazısında ülkenin adı Lu-ad-du şeklinde geçiyor

Süleyman ARASAN
Hür Işık ÖZEL HABER

■ Antik çağın görkemli başşehri olan Sardes (Sart) ve Lidya isminin en eski metin olan Asur Bannipal'ın yazısında ülkenin adı Lu-ad-du şeklinde geçtiğini belirten Salihli Turizm Derneği Yönetim Kurulu Başkanı Mehmet Şahin," Sardes ismi Kral Krezus döneminde açıkça görülen Helenleşme modasına uyularak birden bire karşınıza Sardes veya Sardis olarak çıkıyor. Fakat birçok araştırmacı Lidya ve Sardes isimlerinin Kral Gygesten sonra kullanıldığını ileri sürer. Antik Çağda Nikodores adlı bir yazar, demir çağı başlarında şehrin adının "Hyde" olduğunu söylemektedir. Mısır hiyerogliflerinde ise; Sardana diye geçer. 8'de

Gülgün YALVAÇ
ENGELLİLER GÜNÜMÜZ!
"Köşe-Siz" 5

EMRE HANZADE
DOST IŞIKLAR (ÖĞRETMENLERİMİZE İTHAFEN)
"DOSTLİNDEN" 4

Mehmet Emin SOFUOĞLU
ÇIKARLARIN KONUŞTUĞU YERDE, VİCDANLAR SUSSA DA BİZ SUSMAYACAĞIZ! (!) 5

Kadın Girişimciler, kadına şiddete dikkati çekti

Türkiye Odalar ve Borsalar Birliği (TOBB) Manisa İl Kadın Girişimciler Kurulu, Kadınlara Yönelik Şiddete Karşı Uluslararası Mücadele Günü nedeniyle Karaoğlanlı Mahallesi'nde 'Kadına Şiddete Hayır' konulu eğitim toplantısı düzenledi.

Türkiye Odalar ve Borsalar Birliği (TOBB) Manisa İl Kadın Girişimciler Kurulu üyeleri Karaoğlanlı Mahallesi'nde düzenledikleri 'Kadına Şiddete Hayır' konulu eğitim toplantısında kadına uygulanan şiddette dikkat çektiler.

TOBB Manisa İl Kadın Girişimciler Kurulu'nun organize ettiği, Manisa Şiddet Önleme ve İzleme Merkezi Müdürlüğü (ŞÖNİM), Manisa Barosu'nun işbirliği ile Türk Kadınlar Birliği ve Kadın Kooperatiflerinin katılımlarıyla düzenlenen toplantıda Karaoğlanlı Mahallesi'ndeki kadınlara, Avukat Zahide Güldane Dörtbudak ve Sosyal Hizmetler Uzmanı Ezgi Köybulan kadınların şiddet gördükleri takdirde izlemeleri gereken yasal hakları ile Manisa Şiddet Önleme ve İzleme Müdürlüğü'nün çalışmaları hakkında bilgilendirilmede bulundular.

Toplantının açılışında konuşan TOBB Manisa İl Kadın Girişimciler Kurulu İcra Komitesi Başkanı Nilgün Aksoy, son yıllarda ülkemizde kadına şiddetin sayısının korkunç boyutlara ulaştığını belirterek, 'Şiddetin kadını erkeği olmaz. Her türlü şiddete karşı olduğumuzu belirtmek istiyorum. Ne yazık ki ülkemizde kadına şiddetin sayısı son yıllarda inanılmaz rakamlara ulaştı. Sadece bu yılın ilk 9 ayında 198 kadın, en yakınları, eşi, ağabeyi, babası, oğlu tarafından öldürüldü. Kadına reva görülen şiddetin günümüzde artarak devam etmesi bütün toplumu kaygılandırmaktadır. Bu ülkemiz için utanç verici bir tablodur. Bu tabloyu değiştirmenin de en önemli yolunun eğitimden geçtiğini düşünüyoruz. Bu yüzden bugün Karaoğlanlı Mahallesi'nde yaşayan kadınlarımız ile bir araya gelmek istedik. Onlarda bizleri misafir ettiler. Buraya geldiğimizde eğitimin sadece kadınlara değil, erkeklere de verilmesi gerektiğini düşündük. Mahallemizin erkeklerini de toplantımıza davet ettik. Onlarda bizlerle beraberler. Hep birlikte bu tür eğitimlerden alacağımız bilgileri, dışarıda yakınlarımıza arkadaşlarımıza anlatarak kadına şiddete dur demeliyiz diye düşünüyorum. Ben konuşmamı fazla uzatmak istemiyorum. Çünkü konunun uzmanı avukatımız ve eğitmeniz bizlere kadına şiddet nasıl önlenebilir, bununla birlikte şiddet gören kadının yasal hakları nelerdir ve ŞÖNİM'in çalışmaları hakkında detaylı bilgeler verecekler' diye konuştu.

Konuşmanın ardından söz alan Sosyal Hizmetler Uzmanı Ezgi Köybulan Manisa Şiddet Önleme ve İzleme Merkezi'nin çalışmaları ve kadınların şiddete uğradıklarında ya da uğrama tehlikesi ile karşı karşıya kaldıklarında yapılması gerekenler hakkında bilgi verdi.

Toplantının bir diğer konuşmacısı Avukat Zahide Güldane Dörtbudak ise, Aile içi şiddette Türk Ceza Kanununa giren suçlar ve tedbir yönetimleri konusunda katılımcıları bilgilendirdi. Toplantının son bölümünde ise katılımcılardan gelen sorular konuşmacılar tarafından cevaplandırıldı.

TOBB Manisa İl Kadın Girişimciler Kurulu İcra Komitesi Başkanı Nilgün Aksoy, Başkan Yardımcısı Sevil Önol, Kurul Üyeleri Yasemen Karanfilci ve Erdem Kutlar, toplantının sonun da konuşmacılar Avukat Zahide Güldane Dörtbudak ve Sosyal Hizmetler Uzmanı Ezgi Köybulan'a günün anısına hediye takdiminde bulundular. ■MANİSA TOBB

COŞKUN, KIYI EGE BELEDİYELER BİRLİĞİ GENEL SEKRETERİNİ VE SAYIŞTAY ESKİ DAİRE BAŞKANINI AĞIRLADI

MASKİ Genel Müdürü Yaşar Coşkun, Kıyı Ege Belediyeler Birliği Genel Sekreteri Hurşit Akdemir ve Sayıştay eski 4. Daire Başkanı Abdurrahman Acar'ı makamında ağırladı.

Manisa Su ve Kanalizasyon İdaresi (MASKİ) Genel Müdürü Yaşar Coşkun, Kıyı Ege Belediyeler Birliği Genel Sekreteri Hurşit Akdemir ve Sayıştay eski 4. Daire Başkanı Abdurrahman Acar'ı makamında konuk etti. Manisa Büyükşehir Belediyesi ve MASKİ Genel Müdürlüğü personeline yönelik 4 gün sürecek 4734 Sayılı Kamu İhale Kanunu ve 4735 sayılı Kamu İhale Sözleşmeleri Kanunu Eğitimi verecek olan Genel Sekreter Akdemir ve Eski Daire Başkanı Acar, eğitim öncesinde MASKİ Genel Müdürü Yaşar Coşkun'u ziyaret ettiler. Ziyaret esnasında MASKİ Genel Müdür Yardımcısı Mahmut Bilgen de bulundu.

"MASKİ'Yİ HEP DAHA İLERİ GÖTÜRMEK İÇİN EĞİTİMLER DÜZENLİYORUZ"

MASKİ Genel Müdürü Yaşar Coşkun, MASKİ Genel Müdürlüğü'nü hep daha ileri götürmek adına personele yönelik düzenli eğitimler gerçekleştirdiklerini söyledi. Coşkun, "Manisa Büyükşehir Belediyemizde ve MASKİ Genel Müdürlüğümüzde görevli personelimize ihale eğitimi vermek üzere gelen Kıyı Ege Belediyeler Birliği Genel Sekreteri Hurşit Akdemir ve Sayıştay eski 4. Daire Başkanı Abdurrahman Acar'ı eğitim öncesinde makammızda ağırladık. Nazik ziyaretlerinden dolayı kendilerine teşekkür ederim" dedi. ■ MASKİ BASIN

	ALIŞ	ALIŞ
	3.8543	4.5629
SATIŞ	3.8558	4.5642

Ç. KURU ÜZÜM FİYATLARI
3,90₺ 4,50₺
PAMUK FİYATLARI
ST-1 2,70₺

NAMAZ VAKİTLERİ

İmsak	06:38	İkindi	15:35
Güneş	08:07	Akşam	17:57
Öğle	13:08	Yatsı	19:19

18 Rebiülevvel 1439

Hür Işık

EMRE HANZADE
DOST IŞIKLAR (ÖĞRETMENLERİMİZE İTHAFEN)

"DOST İLİNDEN"

emrehanzade45@gmail.com
www.hurisikgazetesi.com

"Akşam geceye gebeliğini terk etti. Karanlık gecenin kucağına doğdu. Ürkek ve şaşkın geziniyorum mekruh bir viranede ışıldayan dost ışıklarla... Ve dostlar belirdi sımsıcak, yanıbaşım da. Hepsi de şerha şerha derman sunar gibi parıldar yüreğim de, zaman buğulanır ve ak köpüklerin de kaybolurlar ummanın. Kayboluşları bir başka sevdaya varmak içindir, belki de ulaşmak için başka diyarlara fırtınanın engin sularında. Vakit gelir selam verir, hepsi yok oluşun kırılgan dermanlarına."

Hep duyarız şiirlerden düz yazılar yazılır, sanki şiirin bir açıklaması gibi kağıt üzerine dökülür. Biz de tam tersi olur mu acaba diye, yukarıda, önce düz yazı olarak kalemimizden çıkanları şiir olarak denemek istedik, paylaşıyoruz :

Mekruh bir viranede ışıldayan dost ışıklar
Sanki dostlar şerha şerha derman sunar gibi parlar ...ve ak köpüklerinde kaybolur ummanın
Ulaşmak için fırtınanın engin sularına
Yok oluşunda kırılgan dermanın.
Bu sefer böyle oldu, kalın sağlıcakla...

Ülkemin değerlerine sahip ve bu değerleri, hakkaniyet ile çocuklarımızın ülkelerine sahip olma yolunda yılmadan, yorulmak nedir bilmeden veren, canım ülkemin kıymetli öğretmenlerinin, kutlu günlerini tekrar tebrik eder başarılar dilerim.

ZAYİ İLANI

47901-48000 ve 48051-48300 arası sevk irsaliyeleri, 33201-33250 arası faturalar, 75701-75950 arası faturalar, 10301-10800 arası taşıma irsaliyeleri kaybolmuştur. Hükümsüzdür. VN.0420020848
AKTİF SOSYAL HİZ. MERMER NAK. GIDA DOĞAL GAZ ALÜM. DOĞ. İNŞ. TAAH. SAN. VE TİC. LTD. ŞTİ.

ZAYİ İLANI

Seri A 263801-263850 arası 1 cilt fatura, Seri A 8001-8500 arası 10 cilt yolcu taşıma bileti, Seri A 1-500 arası 10 cilt yolcu listesi, Seri A 54001-54250 arası 5 cilt fatura kaybolmuştur. Hükümsüzdür.
VN.6570005832 ERGUN ÖNDER

ZAYİ İLANI

Seri A 6101-6150 arası 1 cilt fatura, Seri A 351-400 arası 1 cilt gider pusulası, Seri A 1-250 arası 5 cilt perakende satış fişi kaybolmuştur. Hükümsüzdür.VN. 5770299399
YILMAZ KORAP

ZAYİ İLANI

Burdur Mehmet Akif Ersoy Üniversitesinden almış olduğum 1113115045 nolu öğrenci kimlik kartımı kaybettim. Hükümsüzdür.
UĞUR KORHAN DENİZ

Gazetemizin Hür Işık'ın Dağıtım Alanı

Gazetemizin hergün Manisa Merkez ve saruhanlı ilçesine dağıtımı yapılmaktadır. Ayrıca haftalık olarak düzenli bir şekilde aşağıdaki ilçelerimize yanlarında belirtildiği günlerde dağıtımı yapılmaktadır.

PAZARTESİ	: Kırkağaç-Soma
SALI	: Akhisar-Gölmarmara-Gördes
ÇARŞAMBA	: Salihli-Köprübaşı
PERŞEMBE	: Turgutlu-Ahmetli
CUMA	: Alaşehir-Sarıgöl
CUMARTESİ	: Kula-Selendi-Demirci

Hür Işık
06 ARALIK 2017 ÇARŞAMBA
GÜNLÜK-AKTÜEL-SİYASİ GAZETE
YIL: 45 SAYI: 14346 YAYIN TÜRÜ: Yerel Süreli
MANİSA HÜR EKSPRES GAZETECİLİK MATBAACILIK YAYINCILIK TİCARET A.Ş. adına İMTİYAZ SAHİBİ
Dr. Üzeyir DİNDAR
Genel Müdür Sadık DEMİRAY
Genel Yayın Yönetmeni Fatih AKOVA
Yazı İşleri Müdürü Meral TÜRETKEN
Haber Editörü Derya ÖZTÜRK
Muhabir Muharrem KAZER
Abone Ücretleri
6 Aylık Abone :70 TL
Yıllık Abone :125 TL
Zayi İlanı 15 TL
Adres :1. Anafartalar Mah. 1714 Sokak 2/7 Şehzadeler/ MANİSA
web : www.hurisikgazetesi.com
e-mail : info@hurisikgazetesi.com
İrtibat Tel: (0236) 231 59 16 Faks: (0236) 239 31 95
Yazıların hukuki sorumluluğu yazarlarına aittir. Gönderilen yazılar iade edilmez. Gazetedeizin lemi sikredilerek iktibas yapılabilir
Dizgi :Hayat Sağlık Eğitim Basın ve Yayın Ltd. Şti.
Tel& Faks : 231 59 16 MANİSA
BASKI : MNS Matbaacılık Gazetecilik Basım Yayın Dağıtım İthalat İhracat Sanayi ve Ticaret Ltd. Şti Güzelyurt mh. 5781 sk. No:18/A
TEL : 233 35 89
DAĞITIM : MNS Matbacılık
TEL : (0236) 250 50 40 - 0543 932 63 03
ADRES : Yarahasanlar Mh. İbrahim Gökçen Bulvar No:60
Gazetemizin Basın, Yayın, İlke ve Ahlak kurallarına uymaya söz vermiştir.

Avrupalı tahini keşfetti, ihracatı arttı

Son yıllarda mide dostu ve enerji kaynağı olarak bilinen tahine ilgi sadece Türkiye'de değil Avrupa ve Amerika'da da artmaya başladı. Türkiye'de yıllık 120-130 bin ton civarında olan tahinin ham maddesi susam ihtiyacının yaklaşık yüzde 75'i özellikle Afrika ülkelerinden ithal ediliyor. Türkiye'deki üreticiler ise ithal ettikleri susamla ürettikleri tahin ve helvaları yeni pazarlara ihraç etmeye başladı.

Manisa'nın Salihli ilçesinde 4 kuşaktır ham maddesi susam olan tahin ve helva yapımı gerçekleştiren ve kapasitelerini sürekli arttıran Ünalan kardeşler, susamın tahin ve helvaya olan yolculuğunu anlattı. Türkiye'de yeteri kadar üretim olmadığı için Nijerya, Etiyopya ve Hindistan'dan da susam ithal ettiklerini kaydeden kardeşler, özellikle tahinin son yıllarda hem Türkiye'de hem de dünyada kullanımının giderek arttığını ve yeni pazarlar oluştuğunu söyledi.

DÖRT KUŞAKTIR AYNI SEKTÖRDE

Salihli Organize Sanayi Bölgesindeki fabrikalarında kardeşiyle birlikte 3 çeşit susam, tahin ve helva üretimi yaptıklarını kaydeden Gökhan Ünalan, "1918 yılında Kula'da Hacı İbrahim Azizler yani babamın dedesi Kula'da küçük bir dükkanda helvacılık sektörüne giriyor. Ondan sonrasında bizim dedemiz Mehmet Ünalan işi devralıyor ve dedem 1950-1960 yıllarında Salihli'ye göç ediyor. Salihli'ye göç ettikten sonra burada yine aynı sektöre devam ediyorlar. Bunun yanında akide şekeri, lokum üretimini de yapıyorlar. Babam Şerafettin Ünalan ve amcam Ruhi Ünalan işi devralıyor. 2012 yılında organize sanayi bölgesinde bu tesisimizi kurduk. 2013 yılında babamızı kaybettikten sonra işin başına abim ve ben geçtik. İşimize devam ediyoruz. Kapasitemizi artırarak, pazarımızı büyüterek işimize devam ediyoruz" dedi.

TÜRK SUSAMI YETERLİ GELMİYOR

Ham maddeleri olan susamın şu anda Türkiye'de yeterli gelmediği için yurt dışından tedarik ettiklerini kaydeden Gökhan Ünalan, "Afrika ülkelerinden Etiyopya, Nijerya ve Asya'dan Hindistan'dan susamı tedarik ediyoruz. İthal susam hem yüzde 30 oranında maliyet olarak daha uyguna geliyor hem de daha temiz geliyor. Bizim susamımız maalesef taşlı, topraklı ve yapraklı olduğu için ithal susamın maliyeti hem randıman açısından hem fiyat olarak daha uyguna geliyor. Türkiye'nin susam ihtiyacı şu anda 120-130 bin ton civarında. Yerli susam maalesef yılda 20-30 bin ton civarında üretiliyor. Bu da ithal susama başvurmamızdaki en büyük etken" şeklinde konuştu.

SUSAMIN TAHİN VE HELVAYA OLAN YOLCULUĞU

Ham maddeleri olan susamın belirli işlemlerden geçtikten sonra tahine nasıl dönüştüğünü de anlatan Gökhan Ünalan şunları söyledi:

"Bir gün öncesinden susam ıslatılır kabarması için. Kabardıktan sonra dövülerek kabuğu çıkar. Tuzlu su vasıtasıyla da kabuk susamdan ayrıştırılır. Kabuk dibe çöker, susam üstte kalır. Daha sonrasında tuzlu sudan arındırmak için yıkama havuzlarımızda yıkanarak arındırılıyor. Tuzlu sudan arındırıldıktan sonra santrifüj dediğimiz susamın suyunu sıkmaya yarayan makinemiz var. Orada susamın suyu sıkılıyor. Daha sonra kavurma tavalarımızda 120 derece civarında susam kavruluyor. Kavrulduktan sonra da ister talebe göre çuvallanıyor veya tahin değirmenlerimizde öğütülüyor. Elendikten sonra tahin değirmeninden dökülüyor ve alta tahin olarak çıkıyor."

MİDE DOSTU TAHİN

Susamın dünyadaki en organik ürünlerden biri olduğunu kaydeden işletmenin diğer ortağı Mehmet Ünalan, "Susam dünyada en organik ürünlerden bir tanesi. Kesinlikle bir ilaç kalıntısı veya gübre kesinlikle kullanılmıyor. Allah'ın verdiği nimet toprakta ne verdiyse çıkıyor. Tahin midemizin dostu dediğimiz bir sloganımız var. Gerçekten mide dostudur. Ara sıra müşterilerimiz geliyor helva almaya 'Doktor bu helvayı, tahini tavsiye etti' diyorlar. Gerçekten mideye, ülsere faydası var. Mideyi rahatlatıyor" dedi.

TAHİNİN KULLANIM ALANI ARTTI

2000'li yıllarda tahin tüketimi ve kullanım yerlerinin çok fazla arttığına dikkat çeken Mehmet Ünalan, "Tahinli kurabiyeler, tahinli pastalar, tahinli dondurmalar, tahinli piyaz, tatlılarda gitgide her geçen gün tüketimi artmaya başladı. Avrupa pazarında da sos şeklinde talepler gelmeye başladı. Avrupa'da artık tahin ciddi bir şekilde sos olarak kullanılıyor. Şu an Fransızlarla görüşme aşamasındayız" şeklinde konuştu.

Helva ve tahinin Türklere has bir ürün olmadığını kaydeden Mehmet Ünalan, "Bunu Yunanistan yapıyor, Lübnan var, Türkiye var ve Arap ülkeleri var. Aynı zamanda müthiş bir şekilde Suudi Arabistan olsun, Kanada'ya, Amerika'ya, Almanya'ya tahin ihracatı var" dedi. ■ İHA

Salihli Seracılıkta merkez olmaya namzet

Salihli'de sera kurulumunun her geçen gün arttığı belirtildi. Salihli Gıda Tarım ve Hayvancılık İlçe Müdürü Ali Demir, Salihli'de sera kurulumunun arttığını belirterek,"Müdürlüğümüze kayıtlı olan 14 adet sera bulunmakta. Alan bazında toplamda 622505 metre karedir. Bunun yanında özellikle Büyükşehir yayası sonrası köyden mahalleye dönüşen bölgelerimizde bize kayıdı olmayan 500 metre kareden küçük alanlarda üreticinin kendi kurduğu seralar da mevcut"dedi.

Salihli'de sera kurulumunun her geçen gün arttığı belirtildi. Salihli Gıda Tarım ve Hayvancılık İlçe Müdürü Ali Demir, Salihli'de Seracılığa ilginin özellikle 2014 yılından sonra arttığını belirterek," 2009-2010 yıllarında bölgemizde kayıtsız küçük çapta seraların yanında kayıtlı ama daha az sayıda seralar mevcutken kayıtlarımıza baktığımızda seracılığa 2013-2014 yıllarında ilginin arttığını görmekteyiz" dedi.

Bölgemizde birçok farklı mahallesinde seraların bulunduğunu belirten Gıda Tarım ve Hayvancılık İlçe Müdürü Ali Demir; " İlçemizde çeşitli mahallelerde kurulu seralar bulunurken alan bazında baktığımızda Hasalan ve Süleymaniye Mahallelerimiz başı çektiğini görmekteyiz. Bu mahallelerimizin yanında Adala, Yılmaz, Kapancı, Beylikli, Yenipazar, Hacıbektaş ve zafer Mahallelerinde seralarımız mevcut" diye konuştu.

"SERALARDA EN FAZLA DOMATES VAR"

Salihli'de bulunan kayıtlı seralarda en fazla yetiştirilen ürünün domates olduğunu belirten Gıda Tarım ve Hayvancılık İlçe Müdürü Ali Demir; "Üretimi bölgemizde ton bazında en fazla domateste bulunmakta ve bunların büyük bir kısmı firmaların aracılığıyla ihraç oluyor. Domatesin yanında hıyar ve özellikle bu yıl marul da revaçta olan ürünler. Bunların yanında deneme amaçlı büyük firmalara ait olan seralarda ekilen tropikal ürünler ile farklı meyve ve sebzeler de bulunmakta" dedi.

"MÜDÜRLÜĞÜMÜZE KAYITLI 14 SERA BULUNMAKTA"DEDİ.

Kayıtlı seralar hakkında da bilgi veren Demir; "İlçe Müdürlüğümüze kayıtlı olan 14 adet sera bulunmakta. Alan bazında toplamda 622505 metre karedir. Bunun yanında özellikle Büyükşehir yayası sonrası köyden mahalleye dönüşen bölgelerimizde bize kayıdı olmayan 500 metre kareden küçük alanlarda üreticinin kendi kurduğu seralar da mevcut" dedi.

"İLÇEMİZDE GEREK İKLİM GEREK JEOTERMALİN OLMASI SERACILIKTA ÖNEM ARZ ETMEKTE"

Salihli'de Seracılığın önemli yer kaplama sebepleri hakkında da bilgiler veren Gıda Tarım ve Hayvancılık İlçe Müdürü Ali Demir; "Sera, kısaca iklime bağlı kalmadan bütün yıl boyunca ekonomik olarak sebzeciliğin ve kesme çiçek yetiştiriciliğinin yapıldığı bir sistemdir. Daha kapsamlı olarak tanımlarsak iklimle ilgili çevre koşullarına bağlı kalmadan gerektiğinde ışık, nem ve hava gibi etmenleri denetim altında tutarak yıl boyunca çeşitli kültür bitkilerinin yetiştirilmesi, fide, fidan üretmek bitkileri korumak amacıyla cam, plastik, gibi ışık geçirebilen yüksek sistemli bir örtü altı yetiştiriciliği yapısıdır. İlçemizde gerek iklim gerek ısınma sisteminde jeotermalin olması seracılıkta ilçemizde önem arz etmektedir" dedi.

■ Süleyman Arasan

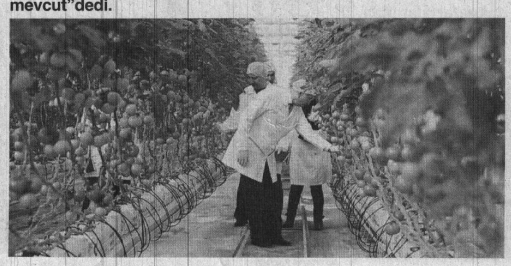

ZİRAİ DON UYARISI

■ Ziraî faaliyet ve seracılıkla uğraşan vatandaşlar dikkat! Manisa'da don bekleniyor.

Balkanlar üzerinden gelen soğuk hava dalgası nedeniyle Manisa ilinde ve bölgenin iç kesimlerinde meydana gelecek don olayına karşı üreticiler uyarıldı.

Yapılan açıklamaya göre; "Balkanlar üzerinden gelen soğuk hava dalgası nedeniyle, bölgemizin iç kesimlerinde (Çanakkale'nin Ayvacık, Çan, Yenice, Biga, Ezine ve Bayramiç; Balıkesir'in kıyı ilçeleri haricinde kalan yerlerde; Manisa il genelinde; İzmir'in Ödemiş, Kemalpaşa, Bergama, Torbalı, Bayındır, Menderes, Beydağ, Kınık, Kiraz ve Tire ilçeleri ile Aydın'ın Merkez, Nazilli, Sultanhisar, Bozdoğan, Buharkent, Çine, Germencik, İncirliova, Karacasu, Karpuzlu, Koçarlı, Köşk, Kuyucak ve Yenipazar ilçelerinde) (5-6 Aralık 2017) hafif, kırsal kesimlerde yerel orta kuvvette; dün gece (6-7 Aralık 2017) orta kuvvette görülen don, kırsalda yerel kuvvetli, Perşembe'yi Cuma'ya bağlayan bu gece ise (7-8 Aralık 2017) hafif, kırsal kesimlerde yerel orta kuvvette don olayı beklenmektedir.

Gece ve sabahın ilk saatlerinde görüleceği tahmin edilen don olayına karşı zirai faaliyet ve seracılıkla uğraşan vatandaşlarımızın tedbirli ve dikkatli olmaları gerekmektedir."

■ VALİLİK BASIN

HAVA DURUMU
BUGÜN 12/7°C
YARIN 19/1°C

NÖBETÇİ ECZANELER

Duygu Eczanesi	0236 250 52 50
Güneş Eczanesi	0236 231 30 97
Aksoy Eczanesi	0236 250 00 75

Hür Işık

MCBÜ Hafsa Sultan Hastanesi "Kalite Değerlendirme Toplantısı" yapıldı

İlki Nisan ayında gerçekleştirilen Manisa Celal Bayar Üniversitesi Hafsa Sultan Hastanesi kalite değerlendirme toplantısının ikincisi, MCBÜ Rektörü Prof. Dr. A. Kemal Çelebi başkanlığında, yapıldı.

Toplantıya, MCBÜ Tıp Fakültesi Dekanı Prof. Dr. S. Sami İlker, Tıp Fakültesi Dekan Yardımcıları Prof. Dr. Zeki Arı ve Prof. Dr. İpek Akil, MCBÜ Hafsa Sultan Hastanesi Başhekimi Prof. Dr. Emin Kurt, Başhekim Yardımcıları Prof. Dr. Aydın Şençan, Prof. Dr. Serdar Tarhan ve Prof. Dr. Asım Aslan, MCBÜ Tıp Fakültesi Anabilim Dalı Başkanları ve Bilim Dalı Sorumluları, MCBÜ Hastane Başmüdürü Tahsin Akcan ve Müdür Yardımcıları, Başhemşire Nimet Petek ve Başhemşire Yardımcıları ve MCBÜ Hastane Kalite Yönetim Direktörü Sadık Kaplan katıldı.

Toplantıda, Sağlık Bakanlığı kalite standartları kapsamında Hasta Kalite Yönetim Birimi'nin diğer bölümlerle ortaklaşa yürüttüğü 2017 yılı çalışmaları, hayata geçirilen yeni uygulamalar, hasta güvenliği açısından alınan tedbirler, sağlıklı çalışma yaşamına yönelik alınan kararlar hakkında değerlendirmeler yapıldı.

MCBÜ Hafsa Sultan Hastanesi Kalite Yönetim Direktörü Sadık Kaplan hazırladığı sunumda; sağlıkta kalite çalışmalarının etkin ve istikrarlı bir şekilde sürdürülebilmesi için oluşturulan dokümanların bütüncül bir bakış açısıyla ele alınması ve uygulanması gerektiğini dile getirdi. Kaplan; kalite ile getirilen yeni sistemde tüm uygulamaların rakamsal puanlandırma sistematiği kullanılarak değerlendirildiğini, bu sayede tüm çalışmaların objektif bir şekilde gözlemlenebildiği bir ortam oluşturulduğunu söyleyerek, Sağlık Bakanlığı mevzuat standartları ve değerlendirme ölçütlerinin bütüncül olarak ele alınması gerektiğini belirtti.

MCBÜ Hafsa Sultan Hastanesi Başhekimi Prof. Dr. Emin Kurt ise, Sağlık Bakanlığı kalite mevzuatının profesyonel bir kadro ile hazırlandığının oldukça açık olduğunu belirterek, 2017 yılı içerisinde mevzuat içeriğin uygulanmaya başlanmasıyla, çalışan ve hasta memnuniyeti açısından önemli adımların atıldığını dile getirdi. Kurt, bu sürece daha etkin bir şekilde uyum sağlayabilmek için tüm çalışanlara büyük görevler düştüğünü, 2018 yılı hedeflerinin ''önce insan'' parolasıyla belirlendiğini ifade etti.

MCBÜ Rektörü Prof. Dr. A. Kemal Çelebi, kaliteli ve güvenli bir sistem oluşturmanın tesadüfi olmadığını, mevzuat ve kurallara tam bağlılık ve ekip ruhuyla çalışılarak elde edilebileceğini vurgulayarak, bu amaçla yapılan eğitim ve uygulamaların da bu sürecin vazgeçilmez parçaları olduğunu söyledi. Prof. Çelebi, gerçekleştirilen ve devam eden çalışmalara katkı veren, emeği geçen tüm çalışanlara teşekkür etti. ■ **MCBÜ BASIN**

Salihli'de geleceğin bilim adamlarına ödül

Manisa'nın Salihli ilçesinde Kudret Demir Ortaokulunun Avrupa Şampiyonu Robot ve Uzay Teknolojileri Kulübü öğrencileri ve Ticaret ve Sanayi Odası Ortaokulu'nun yazılımda Türkiye üçüncüsü olan öğrencisi ve öğretmenleri, Salihli Ticaret ve Sanayi Odası tarafından plaket ve hediyelerle ödüllendirildi.

Salihli Ticaret ve Sanayi Odası, robotik ve yazılım gibi ileri teknolojiye yönelik alanlarda başarılarıyla Salihli'nin gururu olan ortaokul öğrencilerine yönelik olarak odanın meclis salonunda bir tören düzenledi.

Romanya'da düzenlenen Avrupa'nın en büyük robot yarışması özelliğini taşıyan 10. Uluslararası Robochallenge Robot Yarışması'nda "Mini Sumo Kits" kategorisinde geliştirdikleri ve birbiriyle güreşebilen robotları Avrupa Şampiyonu olan Salihli Kudret Demir Ortaokulu Robot ve Uzay Teknolojileri Kulübü öğrencileri kendilerini tanıtarak, yaptıkları çalışmaları anlattı. Geçtiğimiz günlerde Cumhurbaşkanı Recep Tayyip Erdoğan tarafından da kabul edilen Kudret Demir Ortaokulu'nun 5, 6 ve 7. sınıf öğrencileri Burakhan Arıkanlı, Kamuran Uçak, Yiğit Gümüş, Mehmet Şener, Ahmet Efe Sezgin ve Yiğit Koçak okulun ve idarecilerin kendilerine sundukları imkanları ve başarıya götüren çalışmaları hakkında bilgi verdi. Okul Müdürü İlker Atalay ve Robotik Eğitmeni Ertuğ Gözaydın da öğrencilere imkanların sunulması halinde başarılı olunacağı konusunda iyi bir örnek oldukları için duydukları memnuniyeti anlattı.

Salihli Ticaret ve Sanayi Odası Ortokulu öğretmeni Taner Yörü'nün yönlendirmesiyle "Sessiz dünyanın sesi ol" projesi ile Manisa birincisi ve Türkiye üçüncüsü olan 7. sınıf öğrencisi Hüseyin Üstündağ da yaptığı çalışmaları hakkında bilgi verdi. Salihli'nin adını ulusal platformda duyuran ve iyi bir tanıtım yapan Kudret Demir ve Salihli TSO Ortaokulu öğrencilerini kutlayan Salihli TSO Başkanı İbrahim Yüksel, "Başarılarınız bütün Salihlilerin göğsünü kabarttı. Sizlerle gurur duyuyoruz. Önünüzü açmak için her türlü desteği vermeye hazırız" dedi. Salihli TSO olarak eğitim alanına her türlü desteği verdiklerini anlatan Yüksel, Salihli'ye bir Fen Lisesi kazandırılması konusunda da önderlik ettiklerini kaydetti.

Yapılan konuşmalardan sonra Salihli TSO Yönetimi tarafından Kudret Demir Ortaokulu Müdürü İlker Atalay, Robotik eğitmeni Ertuğ Gözaydın, Salihli TSO İlköğretim Müdürü Şahin Turanlı ve öğretmen Taner Yörü'ye birer plaket takdim edildi. Yarışmalarda başarılı olan öğrencilere de hediyeler verildi. ■ **IHA**

YUNUSEMRE MURADİYE'DE AYDINLATMA ÇALIŞMASI YAPIYOR

Yunusemre Belediyesi Muradiye Mahallesi İstasyon Caddesi'nde aydınlatma çalışması gerçekleştiriyor.

Yunusemre Belediyesi ilçede bulunan mahallerde aydınlatma çalışması yapıyor. Fen İşleri Müdürlüğü'ne bağlı ekipler, Muradiye Mahallesi'nde bulunan İstasyon Caddesi'nde ışıklandırma çalışması gerçekleştiriyor. Yunusemre Belediye Başkanı Dr. Mehmet Çerçi, yapılan çalışmalar ile sokak ve parkların ferah bir görünüme kavuşacağını vurgulayarak, "İstasyon Caddesi'ne aydınlatma direkleri monte ediyoruz. Ekiplerimiz ilçemizde bulunan mahallelerimizde program dahilinde ışıklandırma çalışması yapmaya devam edecek. Sokaklarımızın ve caddelerimizim ışıl ışıl olması ve vatandaşlarımızın huzuru için çalışmalarımız sürecek." dedi.

■ **YUNUSEMRE BLD. BASIN**

m.eminsofuoglu@hotmail.com

Mehmet Emin SOFUOĞLU

ÇIKARLARIN KONUŞTUGU YERDE, VİCDANLAR SUŞSA DA BİZ SUSMAYACAĞIZI (1)

www.hurisikgazetesi.com

"Size beğeneceğiniz şeyler söylemeye gelmedim. Beğenseniz de beğenmeseniz de, size 'Hakikat'i söylemeye geldim!" (Malcolm - X)

Yaşadığımız eksen kaymalarından dolayı uğradığımız zarara, dün ödediğimiz bedellerin üzerinden ganimet devşirenlere, bedel ödeyenleri itibarsızlaştırıp devşirmeleri baş tacı yapanlara, kraldan fazla kralcı kesilenlere, yalakalıktan başka meziyeti olmayan kifayetsiz muhterislere, dava dava diye geldigi köşe başlarından ihale kovalayanlara, üzerine basıp yükseldiği omuzların sahiplerinin artık kendisine ulaşamadığı, binbir türlü yolla ulaşsa bile yüzlerine bakmayanlara, hep mavi boncuk dağıtıp iş bitirmeyenlere, yüzüne methü sena edip arkadan değersizleştirenlere.. isyan ettiğimiz için bize kızanlar olduğunu biliyorum.

Ancak Bilge Kral Aliya İzzetbegovic'in dediği gibi;

"Ve her şey bittiğinde, hatırlayacağımız şey; düşmanlarımızın sözleri değil, dostlarımızın sessizliği olacaktır."

Biz dost isek (ki şüphesiz evet), o zaman konuşacagız, Hakk'ı tavsiye edenlerden olacağız.

Reis'in mücadelesine gölge düşürenler, "O"nunla kaygısı ve kavgası bir olmayan ama "O"nun adıyla "yolunu bulanlar" yüzünden yaşanılan kan kaybının hafife alınacak tarafı yok, biline!

Kazanımlarımızın yeniden heba olmaması için sessiz kalmayacağız elbette, konuşacağız. Konuşmakla kalmayacak, eksikleri tamamlamak, yanlışları düzeltmek için uyaracak ve yeri geldiğinde elimizle düzelteceğiz. Çıkarların konuştuğu yerde, vicdanlar sussa da, biz susmayacağız bilznillah!

İçimiz yanıyor, göz göre göre eriyişimize nasıl tahammül edebiliriz ki?!..

Ortalık yangın yeri. Hem içerden hem dışardan ne kadar insanlık ve İslam düşmanı, kan içici vahşi küresel odak varsa, saldırıya geçmiş, İSLAM'ın son kalesinin üzerine var güçleriyle yürürken, içimizde şerrin taşeronluğunu yapanları hadi bi kenara koyuyorum da, bir şekilde 'erk'in köşe başlarını tutmuş bazı önde gelenlerin, bu ülkenin liderinin daha doğrusu ümmetin liderinin idealine, mücadelesine umarsız, "ne kaptık kar" hesabıyla hala menfaat devşirme peşinde olmalarına çıldırmamak mümkün değil?! İşte bu tablo milletin vicdanlarına hançer saplıyor!..

Necib milletimizin, devlete, millete, ümmete hizmet etsin diye makam emanet ettiği bazı zevat, üzerine oturdugu makamın büyüsüne kapılıp milleti unutmuş. Bazıları da; sözüm ona entel-dantel renkli koltuklu kafelerde, birbirlerine uçkur fıkraları anlatıp kişneye kişneye kendilerinden geçerken, höpürdetikleri nargilelerin dumanından olsa gerek; ne ülkemin içine düştüğü yangının ne de Gazze'de, Yemen'de, Suriye'de, Arakan'da yanan insanlık yangınının alevlerini göremiyorlar.

Kısaca bugün geldiğimiz nokta şu olmuş:

Geçmişteki baskı ve zorlukların üzerimize kabus gibi çöktüğü zamanlarda, değerlerimize tutunduğumuz için Allah'ın bugün verdiği makamları, değerlerimizi terk ederek koruyabileceğimizi sanıyoruz... Ama malesef!

Dün değerlerimize, hassasiyetlerimize, mukaddesatımıza düşmanlık edenlere karşı muhalefet ettiğimiz için bugün Allah'ın verdiği mülkü, dün muhalefet ettiklerimizi benimseyerek elde tutabileceğimizi sanıyoruz... Ama nafile!

Eba Müslim Horasani ne diyordu: "Onlar, zarar vermeyeceklerinden emin oldukları için dostlarını kendilerinden uzak tuttular. Kendilerine bağlamak ve kazanmak içinde düşmanlarını yakınlaştırdılar. Yakınlaştırılan düşman dost olmadı. Ama uzaklaştırılan dost düşman oldu. Herkes düşman safında birleşince yıkılmaları mukadder oldu."

Sakın ola ki beni terk etmez diye dostlarınızı örselemeyin, ötelemeyin. Ötelenen öteki olur karşı tarafa geçer, sizi unutur. Düne kadar düşmanınız olana nasıl olsa ortak çıkarlarımız var, artık bendendir demeyin. O hiçbir zaman sizden olmayacak, aksine sizden kopan dostlarınızın düşmanlığı ile birleşerek düşman sayınızı artıracaktır! Kısacası düşmanınız hiç bir zaman dostunuz olmayacak, lakin siz öteledikçe düşmanlaşan dostlarınız olacaktır, onları asla ötelemeyin!..

İhlasini kaybederseniz, ihlaslı adamlarınızı kaybedersseniz, vallahi kaybedecek başka hiç bir şeyiniz kalmamiş demektir!

Gerek siyasette, gerek bürokraside gerekse stk larda, millete, ümmete hizmet edilmesi gereken makamlar; artistlik yapıp egonuzu tatmin edeceğiniz, kin tuttuklarınızdan intikam alacağınız, size yalakalık yapan veya işinize yarayacakların önünü açıp işinize gelmeyeni değersizleştirerek engelleyeceğiniz, her çeşit rant devşireceğiniz, birbirinizle didişeceğiniz yerler değildir. Size verilenlerden hesaba çekileceğiniz gün uzak değildir. O gün hiç bir bahane kabul edilmeyecektir.

Eyy Başkanlar, müdürler, dekanlar, rektörler, vekiller, bakanlar, belediye başkanları, iş adamları, patronlar; mülkün sahibi siz değilsiniz!!! Kader'e, Rızk'a ve Ecel'e hükmeden de siz değilsiniz! Sahip olduğunuz güç, sizin değil! Bel'am'ı, Karun'u hatırlayın! Yaratılmış diğer şeyler gibi, makamlar da, güç de, ömür de geldiği gibi gider...

Kim ne yaparsa, iyilik de kötülük de karşılığını görecektir!

Allah cc, cahil ve zalim bir topluluğa yardım etmez. Biz doğrularla, akıllı, dürüst, bilgili, cesur insanlarla birlikte olursak, Allah'ın yardımı ancak o zaman bize ulaşır.

Fi Emanillah

Gülgün YALVAÇ

"Köşe-Siz"

gulgunyalvac@mynet.com

www.hurisikgazetesi.com

ENGELLİLER GÜNÜMÜZ !

"3 Aralık Dünya Engelliler Günü"nü kutladık. Yine değişik ortamlarda bir araya geldik. Hamaset söyleşiler yaptık. Farklı yerlerde güldük eğlendik. Sanırsınız herkes engelli insanlarımıza saygı ve sevgi duyuyor. Ne yalancı gösterişli hep topluma oynayan bireyler olduk.

Evet, 20 yıl öncesine göre engelli insanlarımız daha şanslı. En azından aileler eskisi kadar onlardan utanmıyor. Eve kapatmıyor. Gerçekten mağdur olan engelliye olduğu kadar "ağır engelli" raporu olan engellinin ailesine devlet ailede haneye giren gelir oranı düşükse "Evde Bakım Ücreti" ödüyor.

Devlet işyerlerinde engelli çalışanların artması için kanunlar çıkartıyor da ne kadar çalışabilen engellimiz var. Kamuda son yıllarda evet arttılar da özel işyerlerinde bunu çok zor görüyoruz. Çünkü ayakta olan, engeli göze fazla batmayan, dikkat çekmeyen engellilerimizi işe almak istiyorlar. Devlet destekleri de önemli değil. Onlar her şeyiyle en ağır işlerde bile çalışabilecek engelli derdindeler.

6 yıllık özel işyerimi çalıştırma dönemimde, çalışanlarım; engelli yada engelli yakınları idi. Bunu beni tanıyanlar bilir. Bunca yıl engelliler için hayatını ortaya koymuş bir birey olarak bu konuda da örnek olmak istedim.

1991 yılından buyana engelli insanımıza hep yakın oldum. Ben ne 3 Aralıkta ne mayıs ayındaki "Engeliler Haftası'nda" yapılan hiçbir törene katılmıyorum. Ama sadece bugünlerde değil, yılın 365 günü engelli bireylerimiz için koşturuyorum. Rapor almalarında, maaş bağlanmalarında eksik olan ilaç, Araç- gereç temininde 112 acil ambulansları gibi bir "alo" dediklerinde koşuyorum. Yıllardır her sorunlarına koştuğum can bağım olan sayısız engelli kardeşlerim var benim. Salikam, Mehmetim, Mutlum, Kamuşum, Saniye annem, Cengizim, Emoş'um ilk aklıma gelenler. Bu insanlara ana babaları, çocuklarından çok daha yakınım. Sözde değil, özde seviyorum onları ve onlarla ağlıyor- onlarla gülüyorum.3 Aralık günü baktım da düğün bayram... Herkeste bir 3 Aralık sevdası. Amanın da aman...364 gün nerdeler acaba? Hala onlara toplum olarak acıyan gözlerle baktığımızdan, hala bunu kafasına takıp kendini eve kapatan engellilerimiz var. Her gün yaşanılan trafik kazaları, terör belası yüzünden engelli sayımız günbegün artıyor. Hala akraba evlilikleri yaşanıyor. Yani demem o ki hepimiz birer engelli adayıyız da hala engelli insanlarımıza hor bakıyor, acıyarak bakıyor, hala onların inanılmaz gayretlerini, başarma duygu ve çabalarını taktir etmiyor, onlara: Engel yaratmaya bayılıyoruz.

Devlet engelli bireyler için elinden geleni yapıyor da biz bugün sağlam yarın? Ne olacağı meçhul bireyler olarak, yaptıklarımız yenilir yutulur değil.1991 de engelli çocukların için eğitim verebilmek için aylarca ev aradım ben."Engelli mi aaa olmaz" diyenlerin torunları bugün eğitim uygulama okuluna geliyor. İsmi bende kalsın bu zavallıların. Apartman girişlerine yapılan rampaları," girişleri daraltıyor" diye istemiyoruz yalan mı? Kaldırımlara yapılan, apartmanlara yapılan girişlere park yaparak engel yaratan bizler değil miyiz? Uzaydan mı geldiler onlar.

Hala utanmadan engelli park yerlerine araçlarını park edenlerin aymazlığını görüyor ve Allaha havale ediyorum onları. Kaynaştırma eğitimi veren okullardaki sınıflarda çocuğumuzu okutmamak, onlarla arkadaşlık ettirmemek için yaptıklarımızı ne çabucak unuttuk? Nasıl bir toplum olduk bizler?

Vurdumduymaz, acımasız, utanmaz, arlanmaz, engel yaratmada "usta" olması engellenemeyen zavallılar. Bunca yılını engellilere adamış bir insan olarak yaptıklarımdan dolayı övgü'de aldım. sövgü de. Neler nelerle suçlanmadım ben? Çok üzüldüm, çok ağladım sayelerinde ama doğru bildiğimden şaşmadım. İnsanımızı hiç yarı yolda bırakmadım. Bana tutunmuş insanları kaderlerine terketmedim. Çok şükür ki ne Allaha olan inancım, nede kimsesize KİMSE olma sevdamdan hiiç vazgeçmedim. Hala aynı apartmanda yaşadıkl

Sema Ramazanoğlu "Kadın Hakları ve Siyasette Kadının Yeri"ni anlattı

Uluslararası Diplomasi ve Avrasya Topluluğu ile Manisa Celal Bayar Üniversitesi Öğrenci Konseyi Başkanlığı tarafından, 4 Aralık 2017 tarihinde "Kadın Hakları ve Siyasette Kadının Yeri" konulu konferans düzenlendi. Prof. Ümit Doğay Arınç Kültür Merkezinde düzenlenen konferans, 64. Hükümet Aile ve Sosyal Politikalar Bakanı Dr. Sema Ramazanoğlu tarafından verildi.Konferansa Manisa Milletvekili Doç. Dr. Selçuk Özdağ, MCBÜ Rektör YardımcılarıProf. Dr. Bilal Gümüş ile Prof. Dr. Muzaffer Tepekaya, öğretim elemanları, davetliler ve öğrenciler katıldı.

Dr. Sema Ramazanoğlu ve Doç. Dr. Selçuk Özdağ, konferanstan önce MCBÜ Rektörü Prof. Dr. A. Kemal Çelebi'yi ziyaret etti. Prof. Çelebi, kendilerini Üniversitede konuk etmekten duyduğu memnuniyeti dile getirerek, nazik ziyaret ve konferans için teşekkür etti.

Öğrenci Konseyi Başkanı Muhsin Sakar yaptığı selamlama konuşmasında, 1921'denkadınlarımıza seçme ve seçilme hakkının verildiği 1934'e kadar gelişen olayları aktardı.

"Siyasetin içinde kadın demek; aynı zamanda benim bireysel tecrübelerim, hayatımdan kesitler demek" diyerek sözlerine başlayanDr. Sema Ramazanoğlu, ülkemizde kadınların siyasi haklarla ilgili mücadelelerinin,kadınların belediye seçimlerine katılma ve köylerde muhtar olma hakkını elde ettiği 1930 yılından itibaren başladığını söyledi.

Tarihe baktığımızda Halide Edip Adıvar, Nezihe Muhittin, Şair Nigâr Hanım, Fatma Aliye Hanım, Şukufe Nihal gibi isimlerin gerçekten Osmanlı toplumunun çok iyi yetişmiş kadınları olduğunu ifade eden Dr. Sema Ramazanoğlu, kadınlarımızın 1930 ve 1934 yıllarında yapılan değişikliklerle siyasi haklarını kazanmalarınınçok önemli bir gelişme olduğunu, bugün geldiğimiz noktada ise Türkiye Cumhuriyeti Hükümetlerinin ileri demokrasi adına çok büyük adımlar attığını, bunda da kadınların rolünün büyük olduğunu belirtti.

Kadınların siyasetteki sıkıntılarında en önemli faktörlerden birinin"Cam duvar, cam tavan" denilen görünmez engeller olduğunu belirten Dr. Sema Ramazanoğlu,öğrencilerden gelen soruları da cevapladı.

Konferans sonunda Dr. Sema Ramazanoğlu'na, Rektör Yardımcısı Prof. Dr. Muzaffer Tepekaya tarafından çiçek takdim edildi. ■ **MCBÜ BASIN**

Tarihi Kentler Birliği'nden Büyükşehir'e Ödül

Manisa Büyükşehir Belediyesi, Tarihi Kentler Birliğinin her yıl çeşitli dallarda açtığı proje ve uygulama yarışmasına Ulucami Restorasyon Projesiyle katıldı. Aynı zamanda Tarihi Kentler Birliği üyesi olan Manisa Büyükşehir Belediyesi 143 projenin katıldığı yarışmadan başarı ödülü aldı.

Manisa tarihi yapıların önünün açılması için çalışmalar yapan Manisa Büyükşehir Belediyesi Ulucami ve çevresinin gün yüzüne çıkması için yaptığı restorasyon projesi Tarihi

Kentler Birliği tarafından takdirle karşılandı. Tarihi Kentler Birliğinin her yıl düzenlediği ve bu yıl 143 projenin katıldığı proje ve uygulama yarışmasında Manisa Büyükşehir Belediyesi Ulucami Restorasyonu projesi ile başarı ödülüne layık görüldü. Başarı plaketini Büyükşehir Belediyesi Genel Sekreteri Aytaç Yalçınkaya ve Başkan Danışmanı Azmi Açıkdil Manisa Büyükşehir Belediye Başkanı Cengiz Ergün'e iletti. Büyükşehir Belediyesi Başkan Danışmanı Azmi Açıkdil, "2010 yılından bu yana Vakıflar Bölge Müdürlüğü ile yapılan protokoller ile Vakıflar Bölge Müdürlüğünün başlattığı restorasyon çalışmalarını Manisa Büyükşehir Belediyesi devam ettirmiş ve bu konuda Manisa'da ki belli başlı tarihi eserlerimizi Darphane, Gülgün Hatun Hamamı ve tarihi çeşmelerimizin restorasyonlarını yaparak tamamlamıştır. Saruhan Beyliği eseri olan Tarihi Ulu Cami'mizin restorasyonu ile ilgili olarak da Vakıflar Bölge Müdürlüğü ile yaptığımız protokole göre restorasyon projelerini zaman alan titiz bir çalışma ile yapıp İzmir 2 Nolu Kültür Varlıklarını Koruma Bölge Kurulu'na onaylattık. Bu proje çalışmaları devam ederken Ulucami'nin daha iyi görülebilmesi Spil Dağı siluetine yakışır bir hale getirilmesi için etrafındaki gecekondu ve evlerin kamulaştırmasına 22 milyon TL bedel ödenerek etrafı açılmıştır. Kamulaştırma çalışmaları halen devam ediyor" dedi.

Yapılan Protokol Vakıflar Tarafından Bozuldu

Başkan Danışmanı Azmi Açıkdil, "Uygulama projeleri biten restorasyon uygulamasımı ihale etme aşamasındayken Vakıflar Bölge Müdürlüğü ile yaptığımız protokol bozularak Vakıflar Bölge Müdürlüğü bizim hazırladığımız tasdikli projeye göre restorasyon uygulamasımı üstlendi" dedi.

■ **BÜYÜKŞEHİR BLD BASIN**

Diyarbakırlı çocuklar artık üşümeyecek

Manisa'nın Turgutlu ilçesinde yaşayan ve Manisa Celal Bayar Üniversite öğrencisi olan 5 kız arkadaş, sosyal medya üzerinden kurdukları yardımlaşma sayfası aracılığıyla Diyarbakır'ın Çınar ilçesine bağlı Avdalı köyüne yardım elini uzattı. Turgutlu Belediyesinin de desteklediği projede, Avdalı köy okulunda bulunan 97 öğrencinin kış aylarında üşümemeleri için mont, atkı, bere ve bot kolilenerek Diyarbakır'a gönderildi.

Sosyal medya üzerinde bir sayfa aracılığıyla Diyarbakır'daki öğrencilere ulaştıklarını belirten üniversite öğrencileri, Turgutlu Belediyesi sayesinde de Diyarbakırlı öğrencilerin ihtiyaçlarının karşılandığını söyledi. Öğrencilerden Seher Merve Şahin, "Biz dört arkadaş Manisa Celal Bayar Üniversitesi Spor Bilimleri Fakültesi son sınıf öğrencisiyiz. 'Toplum Hizmet Uygulamaları' dersi adı altında bir sosyal sorumluluk projesi hazırlamamız gerekiyordu. Biz de sosyal medya üzerinden 'Geleceğe Işık Tut' sayfası ile iletişime geçtik. Diyarbakır'ın Çınar ilçesine bağlı Avdalı ilkokulundaki 97 öğrenciye kıyafet yardımında bulunduk. Turgutlu Belediyesi sayesinde de bu ihtiyaçları karşılamış olduk" dedi.

Turgutlu Belediyesi Sosyal İşleri Sorumlusu Metin Akgül yaptığı açıklamada, Manisa'dan Diyarbakır'a dost elinin ulaştığını söyledi. Soğuk kış günlerinde Diyarbakırlı çocukların üşümeden eğitim ve öğretimlerine devam etmeleri için bu projede yer aldıklarını belirten Akgül, "Manisa Celal Bayar Üniversitesi Spor Bilimi öğrencilerinin bize başvurusu sonrasında böyle bir etkinlik yaptık. Diyarbakır'ın Çınar ilçesi Avdalı köyü okulunun ihtiyaçlarını karşılamak için bir proje oluşturduk. Köy okulunda bulunan 97 öğrencinin kışlık tüm ihtiyaçlarını karşılamak için bu projeyi başlattık. Sosyal sorumluluk projesinde çocukların ihtiyaçları olan bot, eldiven, bere, atkı, montlarını temin ettik. Diyarbakır'daki arkadaşlarımızın üşümemesi ve okula gidebilmeleri için böyle bir etkinlik yaptık. Bu projede desteklerini esirgemeyen Belediye Başkanımız Turgay Şirin'e ve emeği geçenlere teşekkür ediyoruz. Turgutlu Belediyesinin dost eli Diyarbakır'a ulaştı" şeklinde konuştu.

Turgutlu Belediyesi encümen toplantı salonundan düzenlenen basın toplantısına, Belediye Başkan Yardımcı Ekrem Bölükbaşıoğlu, Sosyal İşler Sorumlusu Metin Akgül, yardım projesini hayata geçiren üniversite öğrencileri Seher Merve Şahin, Hatice Yavaş, İrem Gördes, Zeynep Mamikoğlu ve Zeliha Öter katıldı. ■ **İHA**

Manisa'da, bir üst geçit köprüsü inşaatında çalışan 2 işçi, herhangi bir can güvenliği almadan metrelerce yükseklikte çalışıyor.

Yunusemre İlçesi Mimar Sinan Bulvarı üzerinde, Manisa Büyükşehir Belediyesi tarafından ihaleye çıkarılarak yapımına özel bir firma tarafından başlanılan Mimar Sinan Bulvarı üst geçit köprüsünde çalışan 2 işçi, can güvenliğini hiçe sayarak çalışıyor. Herhangi bir iş güvenliği kıyafeti giymeyen işçiler, zaman zaman yürekleri ağıza getiren hareketlerde bulunuyor.

İşçiler, bir eliyle demir iskelete tutunurken bir yandan da vinç tarafından uzatılan köprünün parçalarını birleştiriyor. ■ **Cemil SEVAL**

Salihli Ticaret ve Sanayi Odası Üyeleri Bursa Endüstri Zirvesi'nde iş bağlantıları kurdular

Salihli Ticaret ve Sanayi odası üyelerini 30 Kasım – 3 Aralık 2017 tarihleri arasında eş zamanlı olarak Tüyap Bursa Uluslararası Fuar ve Kongre Merkezi'nde Metal ve saç işleme teknolojileri, kalıp yan sanayi ve otomasyon sektörlerinin tüm paydaşlarını tek çatı altında bir araya getiren Bursa Endüstri Zirvesi'ne götürdü.

Salihlili iş adamları, Son teknoloji kullanarak geliştirilen inovasyon harikası ürünlere ev sahipliği yapan Bursa Metal İşleme Teknolojileri Fuarı, Bursa Sac İşleme Teknolojileri Fuarı, Kalıp Avrasya Fuarı ve Otomasyon Fuarı'nın eş zamanlı olarak düzenlendiği Bursa Endüstri Zirvesi'nde; metal - sac işleme teknolojilerinden kalıp yan sanayisine, makine otomasyonuna kadar geniş ürün grubunun yer aldığı fuarda firma temsilcileri ile bir araya gelerek iş bağlantıları kurdular.

Salihlki Ticaret ve Sanayi Odası Genel Sekreteri Levent Kılınçaslan,"Salihli Ticaret ve Sanayi Odası olarak üyelerimizi 30 Kasım – 3 Aralık 2017 tarihleri arasında eş zamanlı olarak Tüyap Bursa Uluslararası Fuar ve Kongre Merkezi'nde Metal ve saç işleme teknolojileri, kalıp yan sanayi ve otomasyon sektörlerinin tüm paydaşlarını tek çatı altında bir araya getiren

Bursa Endüstri Zirvesi'ne götürdük. İş adamlarımız, Son teknoloji kullanarak geliştirilen inovasyon harikası ürünlere ev sahipliği yapan Bursa Metal İşleme Teknolojileri Fuarı, Bursa Sac İşleme Teknolojileri Fuarı, Kalıp Avrasya Fuarı ve Otomasyon Fuarı'nın eş zamanlı olarak düzenlendiği Bursa Endüstri Zirvesi'nde; metal - sac işleme teknolojilerinden kalıp yan sanayisine, makine otomasyonuna kadar geniş ürün grubunun yer aldığı fuarda firma temsilcileri ile bir araya gelerek iş bağlantıları kurdular. Bu yıl da makine satışlarına yapacağı etki ile hem Bursa hem de ülke ekonomisine büyük katkı sağlayacak zirve, son teknolojinin ziyaretçi ile buluştuğu son nokta olması ile de dikkat çekmektedir. Hidrolikten pnömatiğe, sac işleme teknolojilerinden kalıp yan sanayisine, iş güvenliğinden makine otomasyonuna kadar geniş ürün grubu ile dikkat çeken Fuarlar, makine sektörünün dünyaya açılan kapısı olmaktadır.Kıtalar arası ticari köprülerin kurulmasını sağlayan Bursa Endüstri Zirvesi, geçtiğimiz yıl Almanya, Azerbaycan, Bosna - Hersek, Birleşik Arap Emirlikleri, Bulgaristan, Çek Cumhuriyeti, Cezayir, Çin, Fas, Fransa, Filistin, Güney Kore, Gürcistan, Hırvatistan, Hollanda, Irak, İngiltere, İran, İspanya, İsrail, İtalya, Japonya, Karadağ, Kosova, Kuveyt, Kuzey Kıbrıs Türk Cumhuriyeti, Libya, Lübnan, Makedonya, Mısır, Nijerya, Özbekistan, Romanya, Pakistan, Portekiz, Rusya, Sırbistan, Sudan, Suudi Arabistan, Tayvan, Tunus, Türkmenistan, Ürdün ve Yunanistan'dan davetli iş adamlarına ev sahipliği yaptığını gözlemledik" dedi.

■ **Süleyman Arasan**

Sardes (Sart) ve Lidya ismi Asur Bannipal'ın yazısında ülkenin adı Lu-ad-du şeklinde geçiyor

Antik çağın görkemli başşehri olan Sardes (Sart) ve Lidya isminin en eski metin olan Asur Bannipal'ın yazısında ülkenin adı Lu-ad-du şeklinde geçtiğini belirten Salihli Turizm Derneği Yönetim Kurulu Başkanı Mehmet Şahin," Sardes ismi Kral Krezus döneminde açıkça görülen Helenleşme modasına uyularak birden bire karşınıza Sardes veya Sardis olarak çıkıyor. Fakat birçok araştırmacı Lidya ve Sardes isimlerinin Kral Gygesten sonra kullanıldığını ileri sürer. Antik Çağda Nikodores adlı bir yazar, demir çağı başlarında şehrin adının "Hyde" olduğunu söylemektedir. Mısır hiyeroglifleri ise; Sardana diye geçer.

Antik çağın görkemli başşehri olan Sardes (Sart) ve Lidya isminin en eski metin olan Asur Bannipal'ın yazısında ülkenin adı Lu-ad-du şeklinde geçtiğini belirtildi. Salihli Turizm Derneği Yönetim Kurulu Başkanı Mehmet Şahin konu ile ilgili olarak yaptığı açıklamada,"Sardes (Sart) ve Lidya en eski metin olan Asur Bannipal'ın yazısında ülkenin adı Lu-ad-du şeklinde geçiyordu. Sardes ismi Kral Krezus döneminde açıkça görülen Helenleşme modasına uyularak birden bire karşınıza Sardes veya Sardis olarak çıkıyor. Fakat birçok araştırmacı Lidya ve Sardes isimlerinin Kral Gygesten sonra kullanıldığını ileri sürer. Antik Çağda Nikodores adlı bir yazar, demir çağı başlarında şehrin adının "Hyde" olduğunu söylemektedir. Mısır hiyeroglifleri ise; Sardana diye geçer. Hiç şüphesiz bu isim Luwiceden geçmiştir. M.Ö.1.Yüzyıl Lydia halkının kullandığı dilde kentin adı Sfardaya dönüşmüştür. Sappho'nun Şiirinde Sardes ismi,' Niye giyeyim diye sorma, Kleis Bir zamanlar başıma bağladığım Sardes'ten gelme, işlemeli mendilim yok sana verecek Hep söylerdi anam mor kurdele bağlarmış gençliğinde alımlı kızlar ama biz esmerdik: senin gibi saçları saman sarısı bir kızın mendil değil, çiyle ıslak çiçekler yaraşır başına' Sappho'nun yazdığı bu şiirin çevirisini Cevat Çapan yaptı"dedi.

"SARDES (SART) COĞRAFYASI GENEL GÖRÜNÜMÜ"

Salihli Turizm Derneği Yönetim Kurulu Başkanı Mehmet Şahin Sardes (Sart) coğrafyasının genel görünümü ile ilgili olarak yaptığı açıklamada ise,"Sardes, Güneyindeki Aydın Dağları ile Kuzeyindeki Bozdağlar arasında kalır. Bozdağların Lidya'daki ismi Tmolos dağıdır. Sardes bulunduğu alan bakımından asırlardır dağlar ve ovalar arasında köprü vazifesi görmüştür. Aynı zamanda Gediz nehri de Lidya topraklarında bulunmaktadır. Lidyalılar için önemli olan bu nehirden eski çağlarda da oldukça yararlanılmıştır. Gediz nehri geçtiği ovaya ismini de vermiş ve Gediz ovası ismini almıştır. Lidya döneminde Gediz nehrine Hermos ismi veriliyordu. Bu coğrafyada Gediz nehrinin hemen yanında bugün Marmara gölü dediğimiz Giges Gölü bulunmaktadır. Lidyalılar bu gölden hiç kurumayan göl diye bahsederler. Lidya için çok önemli olan bu göl Homeros'un İlayda'sında Gyges (Marmara gölü) gölünden şöyle bahsetmektedir: Yıkıldım Otrynteusoğlu, erlerin en korkuncu buralarda oldu ölümün, Oysa Gyges Gölü'nün(Marmara gölü) kıyılarında doğmuştun, Orada babanın toprakları vardır, Balığı bol Hylos(Gördes) ırmağının orda, Burgaçlı Hermos ırmağının kıyılarında. Sardes şehri ve sarayı; antik çağda güçlü surlar ve geçilemez yarları, uçurumlarıyla meşhurdur. Bir efsaneye göre Meles isminde bir kral, bir aslanı Akropolis'in güçlü surlarının etrafında gezdirerek kale surlarını güçlendirmişti. Fakat kral Meles bu gezdirme sırasında bazı kısımların güçlü ve aşılamaz olduğunu düşünerek oralara aslanı götürmemiştir. İşte ünlü Pers savaşında da Pers askerlerinin kaleye girdiği yer burası olmuştur" dedi.

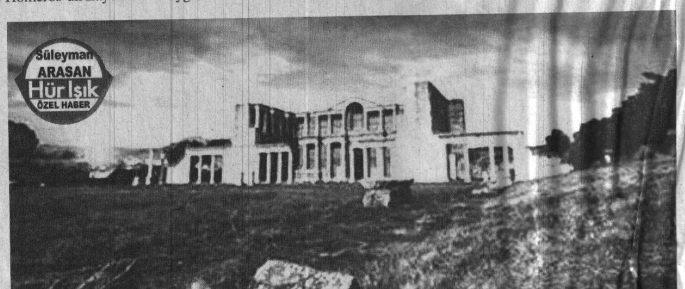

Memur-Sen'den bir kazanım daha

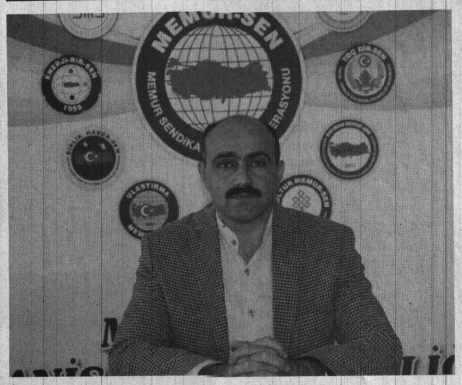

Memur-Sen Manisa İl Temsilcisi ve Sağlık Sen Manisa Şube Başkanı Mustafa İrğat bugün Cumhurbaşkanı Recep Tayyip Erdoğan tarafından 4/C'li personelin 4/B statüsüne geçirildiğini açıklamasının sendikaları adına bir kazanım olduğunu söyledi.

Memur-Sen Manisa İl Temsilcisi Mustafa İrğat, kamu personel sisteminin kanayan yarası olarak adlandırdığı 4/C (geçici personel) uygulamasının sona ermesi ve bu kapsamda istihdam edilen kamu görevlilerinin güvenceli ve kadrolu istihdamla ilişkilendirilmesi hedefleri kapsamında yeni bir kazanıma daha imza attıklarını belirtti.

İrğat yaptığı açıklamada, "Cumhurbaşkanımız Recep Tayyip Erdoğan'ın bugün yaptığı açıklamayla; Memur-Sen ve Kamu İşveren Heyeti arasında imza altına alınan 3. Dönem Toplu Sözleşmesi'nin 36'ncı maddesinin ikinci fıkrasında yer alan '657 sayılı Kanunun 4 üncü maddesinin (C) fıkrası kapsamında tam zamanlı çalışan geçici personelin sözleşmeli personel pozisyonlarına geçirilebilmeleri konusunda çalışma yapılacaktır' hükmüyle öngörülen 4/C (geçici personel) statüsündeki kamu görevlilerin 4/B (sözleşmeli personel) statüsüne geçişleri kesinleşmiştir. Memur-Sen'in kazanım üreten, çözüm üreten, sorun üketen sendikacılık birikimi, sendikal dirayeti, sahanın taleplerine dayalı sendikal mücadele pratiği yeni bir kazanım daha üretmiştir. 3. Dönem Toplu Sözleşme metninde yer verilmesini sağladığımız 4/C'li personelin sözleşmeli personel statüsüne geçirilmesine ilişkin hüküm, geçmişten o güne ortaya koyduğumuz kadrolu istihdam iradesinin ve teklifinin nihai hedefine dair ısrarımızın toplu sözleşme üzerinden kayıt altına alınmasına da aracılık etmiştir" dedi.

İrğat, kamuda kadrolu istihdamın genel istihdam uygulaması olmasının, kamu hizmeti sunumunda görev alanların iş güvencesine sahip olması noktasındaki vazgeçilmez hedeflerine ulaşma mücadeleleriyle elde ettikleri kazanımın Memur-Sen'in hedefe ulaşma ve mücadeleyi sürdürme azmini artıran, kararlılığını kavileştiren bir sonuç olarak hem kurumsal tarihlerine hem sendikal tarihe kaydedildiğini vurguladı.

İrğat açıklamasını şöyle tamamladı: "Geçici personelin sözleşmeli personel statüsüne geçişi kazanımımızı, kadrolu istihdam teklifimize ve hedefimize dair olumlu ve nihai sonuca yaklaştıran bir adım olarak görüyoruz. Bu vesileyle, kamu hizmetlerini gören fakat kadrolu ve güvenceli istihdamla ilişkilendirilmeyen herkes için kadrolu istihdam gerçekleşmeden bu alandaki mücadelemizden vazgeçmeyeceğimizi de bir kez daha tekrar ediyoruz. Diğer taraftan, Cumhurbaşkanımızın aynı açıklamada yer verdiği kamudaki taşeron işçilerin kamu işçisi ve kadrolu işçi statüsüne geçirilmesine yönelik düzenlemeyi de, çağdaş kölelik olarak tanımladığımız taşeron işçiliğin kamuda son bulması ve taşeron işçilerin saygın iş ve insan onuruna uygun ücret noktasında hak ettikleri konuma kavuşması noktasında önemli ve değerli bir sonuç olarak görüyoruz. Türkiye'nin, çalışma hayatının, kamu personel sisteminin, istihdam uygulamalarının bütün zeminlerinde saygın iş ve insan onuru ilkeleriyle uyumlu, adalet ve hakkaniyet temelli, kadrolu ve iş güvenceli bir çalışma ve personel mevzuatı üretecek fikri birikime ve ekonomik güce sahip olduğuna dair bakışımızı ve özgüveni de bu gündem üzerinden bir kez daha vurguluyoruz."

■ İHA

ŞEHZADELER HALKINA PARMAK SALLATMAM!

Ak Parti Şehzadeler İlçe Başkanı Ahmet Tonguç, Büyükşehir Belediye Meclisi toplantısında yaşanan son gelişmeler üzerine bir açıklama yaptı.

Tonguç açıklamasında: "Manisa büyükşehir Belediye Başkanı Cengiz Ergün'ün son meclis toplantısında, suya yüzde 10 zam yapma yönündeki talebinin AK Parti ve CHP'li meclis üyelerinin oylarıyla red edilmesinin ardından takındığı tavrı büyük bir hayretle takip ettik. Manisalıların oylarıyla seçilmiş bir belediye başkanının sadece Ak Partili ilçe belediyelerinin isimlerini sayarak, nezaketsiz bir tavırla bu ilçelere yapılacak hizmetlerin tamamının bekletileceğini açıklaması, Manisa'mız ve Şehzadeler ilçemiz açısından düşündürücüdür. Büyükşehir Belediye Başkanının görevi bu şehre 17 ilçesiyle birlikte hizmet etmektir. Cengiz Ergün şu nu iyi bilmeli ki; Devletimizin ve dolayısıyla milletimizin verdiği vergilerle bütçesini oluşturan Manisa Büyükşehir Belediyesinin bu şehre hizmet etme sorumluluğu ve görevi olduğu gibi zorunluluğu da vardır. Bir belediye başkanının sanki kendi babasının parasını harcarcasına, 'şu hizmet bekler bu hizmet bekler' şeklinde ifadeler kullanması, çirkin ve yanlış bir davranıştır. Belediyenin bütçesi şahsi kararlarla harcanmaz, Milletin tamamına adaletli şekilde hizmet olarak verilir. Kendisi bunu nasıl görmezden gelebilir? Kaldı ki bu millete Manisalılara ve özellikle Şehzadelerde yaşayan insanları bu şekilde tehdit etmesi, parmak sallaması kabul edilecek bir durum değildir. Büyükşehir Belediye Başkanı Sayın Cengiz Ergün emin olsun ki, 'yapmayacağım' 'bekleteceğim' dediği bütün hizmetleri iktidar olarak biz yaparız. Büyükşehir Belediyesinin görevini yerine getirmediği durumlarda, ilin valisi Yatırım İzleme ve Koordinasyon Başkanlığını devreye sokarak, yapmam dediği bütün hizmetleri yerine getirir. Sayın Ergün Manisa'nın sahipsiz olduğunu düşünüyor ve buna göre hareket etmeye çalışıyorsa, şunu bilsin ki; Ak Parti iktidarı hiçbir zaman Manisa'yı ve Şehzadeler'i ne ortada bırakır ne de yalnız bırakır. Onun yapmam dediği her türlü hizmeti yapar. Yapmaya da muktedirdir.

Ak Parti Şehzadeler İlçe Başkanı olarak Sayın Ergün'ü meclisteki takındığı kibirli ve saygısız tutumdan dolayı kınıyorum. Kendisini siyasi ve insani ihtiraslarını bir tarafa bırakarak sağduyulu bir şekilde, bu şehrin insanına ve onun verdiği yetkiyle seçilen meclisine saygılı davranmaya ve bu şehre adil bir şekilde hizmet etmeye çağırıyorum. Kendisi de şunu çok iyi bilmelidir ki bugüne kadar gerek 15 yıllık Ak Parti iktidarındaki Hükümetimizin hizmet anlayışı ile gerek ise Ak Partili diğer Belediyeler hiçbir ayrım yapmadan Milletten gücünü alarak her yere eşit hizmet etme anlayışına uymuş ve yapmıştır. Çok değil yakın tarihimizden dahi örnek vermek gerekir ise; İzmir Büyükşehir Belediyesine çözüm bularak Manisa' dan İzmir'in suyunun karşılanmasını sağlayan bir anlayıştan bahsediyoruz. Kendisi dahi Katı atık tesisleri ile ilgili desteklerinden dolayı Sayın Cumhurbaşkanımıza ve Ak Parti Manisa Milletvekillerimize Manisa'ya gelişlerinde ayrıca teşekkür etmiştir. Bu hizmetler nasıl yapılmıştır, nasıl tamamlanmıştır? Bu kafayla devam ederse, zaten 2019 seçimlerin Manisa ve Şehzadeler halkı ona bu yaptıklarının bedelini seçim sandığında ödetecektir. Büyükşehir Belediye Başkanının bu tutumundan dolayı kendisini bir kez daha kınıyorum." dedi.

Ak Parti Şehzadeler İlçe Başkanı Ahmet Tonguç

■ AZİZE MERAL

"Türk Kadınının Azim ve Kararlılığıyla Gurur Duyuyoruz"

Turgutlu Belediye Başkanı Turgay Şirin, Türk Kadınına Seçme ve Seçilme Hakkı Verilişinin 83. yıldönümü dolayısıyla bir mesaj yayımladı. Başkan Şirin, "Milli mücadelede cepheden cepheye koşan kadınlarımızın, pek çok dünya ülkelerinden önce 5 Aralık 1934'te seçme ve seçilme hakkına kavuşması şüphesiz Türk Tarihi'nde gurur duyduğumuz dönüm noktalarından biridir. 83 yıldır azim ve kararlılıklarıyla devletimizin çeşitli kademelerinde yer alan Türk Kadını ile her daim gurur duyduk, duymaya da devam edeceğiz" dedi.

Turgutlu Belediye Başkanı Turgay Şirin

Türk Kadınına Seçme ve Seçilme Hakkı Verilişinin 83. yıldönümü dolayısıyla bir mesaj yayımlayan Turgutlu Belediye Başkanı Turgay Şirin, Gazi Mustafa Kemal Atatürk'ün "Ey kahraman Türk kadını! Sen yerlerde sürünmeye değil, omuzlar üzerinde göklere yükselmeye layıksın" diyerek daha da yücelttiği Türk Kadını'nın 5 Aralık 1934'te Türkiye Büyük Millet Meclisi'ne getirdiği Anayasa ve Seçim Kanunu teklifiyle 'seçme ve seçilme hakkı'na kavuştuğunu ifade ederek, "Milli mücadelede top mermilerinin üstünü çocuklarının battaniyesiyle örten, cephelere kağıtları ile erzak taşıyarak cepheden cepheye koşan kadınlarımızın, pek çok dünya ülkelerinden önce seçme ve seçilme hakkına kavuşması şüphesiz Türk Tarihi'nde gurur duyduğumuz gelişmelerdendir. 8 Şubat 1935'de 17 milletvekiliyle TBMM'ne giren, çağdaş, medeni ve hukuk devletinin temelini sağlamlaştıran Türk Kadını, Cumhuriyet dönemiyle birlikte yüceltilerek, eğitimde, sanatta, bilimde ve siyasette layık olduğu yere gelirken; maalesef günümüzde erkek şiddetine maruz kalmakta, sosyal hayatta birbir güçlükle mücadele etmektedir. Dileğimiz o dur ki kadınlara yönelik sosyal hayattaki sorunların yine kadın-erkek dayanışmasıyla sona ermesi, özgür, çağdaş ve medeni hukuk devletimizde genç, yaşlı, çocuk her ne yaş ve statüde olursa olsun tüm kadınlarımızın hak ettiği yaşama kavuşmasıdır. 83 yıl önce elde ettiği haklarını kullanarak görevlerini layıkıyla yerine getiren Türk Kadını'nın yıllardır süregelen azim ve kararlılığıyla sorunlar karşısında dimdik ayakta kalacağına dair inancımla, devletimizin çeşitli kademelerinde görev alan ilk kadın valimiz Lale Aytaman'dan, ilk kadın kaymakamımız Özlem Bozkurt'a, ilk belediye başkanımız Müfide İlhan'dan ilk muhtarımız Gül Esin'e kadar ülkemize 'ilkleri' yaşatan kadınlarımızı rahmet ve minnetle anıyor, tüm kadınlarımıza başarılı iş hayatı, sağlık, mutluluk ve huzur dolu yarınlar diliyorum" dedi.

■ TURGUTLU BLD. BASIN

UMRE'YE GİDİYORUZ

Kandiller
Regaip, Mirac ve Berat Kandilleri için 6-7 günlük özel fiyatlı umre programlarımız

Üç Aylar ve Ramazan
Nisan, Mayıs aylarında 12-22 günlük umre programlarımız

MANİSA
Umre Danışmanı
HAMİT ÇOBAN
Cep: 0537 237 09 34

TÜRSAB TÜRKİYE SEYAHAT ACENTALARI BİRLİĞİ ASSOCIATION OF TURKISH TRAVEL AGENCIES

IATA

Her bütçeye uygun 2017 - 2018 Umre Turlarımız ile sizlere huzur dolu bir umre sunuyoruz

İSTANBUL ŞUBE
Cep: 0532 487 66 09 / Büro: 0212 580 68 80 / MH: 0850 550 34 43
www.vanderzeeistanbul.com
Kemalpaşa Mah. Sultanmurat Cad. No:1/2 Büro:1 Küçükçekmece İstanbul

TURKISH AIRLINES ANADOLUJET PEGASUS Onurair atlasjet

Ofis mobilyaları & Raf sistemleri
Merkez : Arda Mah. 8 Eylül Cad. No:92/A MANİSA
Şube : Arda Mah. Kenzi Cad. 18/A MANİSA
Tel : 0236 237 5749 - 0236 232 3666 Faks : 0236 238 8175
E-Posta : bilgi@sonmezofis.com Web : www.sonmezofis.com
Facebook /sonmezofis Twitter /sonmezofis

ESNAF MAĞLUP, M.G. BİRLİĞİ FARKLI KAZANDI

MANİSA ESNAFSPOR

2017-2018 sezonu Kadınlar Futbol 3. Ligi başladı. Ligin ilk maçında M.Esnafspor evinde Ksk.B.Eğt'ne 2-0 mağlup olurken,M.G.birliği ise evinde Elitspor'u 13-0 mağlup etti.

Sekiz Eylül Stadyumu'nda sezonun açılış maçında Manisa Esnafspor ile Ksk Beden Eğ. karşılaştı. Maç öncesinde hakemlere ve misafir takıma Manisa Esnafspor tarafından çiçek takdim edildi.

İlk yarısın 0-2 önde kapatan Ksk Beden Eğitimi maçı da 2-0 kazandı.

Günün ikinci maçında ise Manisa Gençlerbirliği ilk yarısını 6-0 önde kapattığı maçı Neyruz (6),Aslı (3),Derya (2),Sevim ve Jerfin'in golleri ile 13-0 gibi farklı skorla kazandı.

Diğer Manisa temsilcileri ise Turgutlu Bld.spor ile Soma Zaferspor Turgutlu'da karşılaştı. Maçı Soma Zaferspor 4-2 kazandı. Manisa Esnafspor ise haftayı bay geçti.

Manisa temsilcilerinin bulunduğu 16.grupta7 takımın mücadele ederken Liglerde 16 grupta, toplamda 98 takımın mücadele ediyor.

■ Muharrem KAZER

SOMA ZAFERSPOR

M.GENÇLERBİRLİĞİ

SARUHANLI MASTERLER SİFTAH YAPTI

5-3

Ege Masterler D grubu mücadelesinde Saruhanlı Masterler evinde Karabağlar Masterler'i 5- 3 mağlup etti.

D grubu 8.hafta mücadelesinde İshakçelebi'de Karabağlar Masterler ile karşılaşan yeşil beyazlılar zevkli ve gollü bir maçın ardından müsabakadan 5-3 galip ayrıldı. Saruhanlı Masterler böylece ligdeki ilk galibiyetini alarak 4 puana ulaştı.

Yeşil beyazlılar gelecek hafta evinde Salihli Masterler'i misafir edecek.

■ Muharrem KAZER

1970 AKHİSAR MASTERLER-1 MAK-GÖÇ-2

1970 Akhisar Masterler, deplasmanda İzmir Mak-Göç Masterler ile Pınarbaşı sahasında karşı karşıya geldi.

2017-2018 Ege Masterler Federasyonu (EMF) organize ettiği Lig'in sekizinci haftasında deplasmanda İzmir Mak-Göç'e misafir olan yeşil siyahlılar müsabakada 1970 21. dakikada Ercan Yıldız'ın attığı golle 1-0 öne geçti. 32. dakikada Mak-Göç Masterler bu gole Esat Selmanoğlu ile karşılık vererek eşitliği sağladı. Ve devre karşılıklı atılan gollerle 1-1 berabere kapandı.

İkinci yarıya da hızlı başlayan 1970 Akhisar Masterler 65. dakikada Ercan Yıldız bir kez daha sahneye çıkarak takımını 2-1 öne geçirdi. Bundan sonraki ataklardan sonuç gelmeyince 1970 Akhisar Masterler, Mak-Göç Masterleri 2-1 yenerek 3 puanı alan taraf oldu.

■ Muharrem KAZER

Stad : Pınarbaşı
Saat : 14.00
Hakemler: Recep Korkut, Semih Aktan, Bilal Dere
Mak-Göç Masterler: Gökhan Sağlam, Şaban Gagask, Hasan Olga, Doğan Atik, Ercan Eren, Turgay Dönmez, Erdem Uyar, Esat Selmanoğlu, Adem Özhan, Muharrem Ara, Metin Cansuoğlu, Ramazan Özsoy, Özhan Seven, Metin Kutlu, Bülent Uğur, Sezgin Kale
1970 Akhisar Mastarlar: Hüsnü Altınay, Engin Çamkır, Ercan Soylu, Selçuk Orta, Ercan Yıldız, Kani Üçerler, Hakan Çakır, Bircan Tan, Seyfettin Çeğinkaya, Engin Erşahin, Musa Karadaş, Yakup Saygılı, Ogün Kundil, Erol Sarı,
Goller: 21-65. Dk. Ercan Yıldız, 32. Dk. Esat Selmanoğlu

GRANDMEDICAL MANİSASPOR ALTINORDU MAÇI HAZIRLIKLARINA BAŞLADI

Grandmedical Manisaspor, TFF 1. Lig'in 15. haftasında Altınordu ile oynayacağı maçın hazırlıklarına Tarık Almış Spor Tesisleri'nde başladı.

B.Ş.B.Spor deplaşmanından 1 puanla dönen siyah beyazlılarda maça çıkan futbolcular yenileme çalışması yaptılar.

Grandmedical Manisaspor'da B.B. Erzurumspor maçında sol kalçasında yaşadığı zorlanma nedeniyle oyunu yarıda bırakmak zorunda kalan Daniel Dimov'un bugün çekilen MR sonuçları ise temiz çıktı. Dimov'un birkaç günlük tedavi süresinin ardından durumunun netlik kazanacağı belirtildi.

■ GRANDMEDICAL MANİSASPOR BASIN

HOROZKÖYSPOR'DA AYRILIK

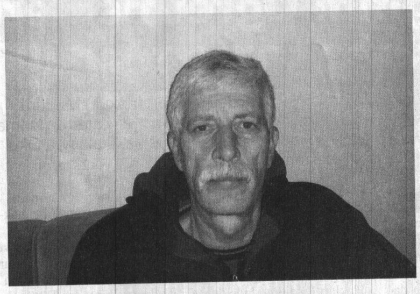

SÜPER Amatör küme takımlarından Horozköyspor'da sezon başından beri görev yapan teknik direktör Kenan Alptekin görevinden ayrıldı.

2017-2108 sezonunda Süper amatör küme A grubunda mücadele eden Horozköyspor'da teknik direktör Kenan Alptekin görevinden tek taraflı sözleşmesini fesh ederek ayrıldı.

Ligde zor günler geçiren Horozköyspor geçtiğimiz haftayı bay geçmişti. Bu hafta ligin son sırasında yer alan puana sahip olmayan Horozköyspor, kendisi gibi puan sahip olmayan Turgutlu Bld. spor'la evinde karşılaşacak.Mor menekşelerde Kenan Alptekin'den boşalan teknik sorumluluğa kimin getirileceği merakla bekleniyor.

■ Muharrem KAZER

T.M. AKHİSARSPOR GALATASARAY HAZIRLIKLARINI SÜRDÜYOR

Süper Lig 15'inci haftasında Galatasaray'ın konuğu olacak Teleset Mobilya Akhisarspor çalışmalarını Yılmaz Atabarut Tesislerinde sürdürüyor.

Yeşil siyahlılarda E. Yeni Malatyaspor maçında sakatlanan Daniel Larsson ile uzun süredir sakatlığı süren Serginho takımdan ayrı çalışırken Galatasaray maçı kadrosunda yer alması beklenmiyor. Sakatlıktan kurtulan Ömer Bayram ise takımla çalışmalara başlarken Galatasaray maçına yetiştirilmeye çalışılıyor.

GALATASARAY' I YENECEK KADROYA SAHİBİZ

Zorlu bir deplasman maçına çıkacaklarını ifade eden Teknik Direktör Okan Buruk puan yada puanlar için sahaya çıkıp en iyi oyunu sergilemek istediklerini belirtti. Galatasaray'ı yenecek güçte bir kadroya sahip olduklarını ifade eden Buruk, Galatasaray karşısında yine top kendilerine geçtiğinde takımın ofansif bir diziliş gerçekleştirip golü bulmaya çalışacaklarını belirtti.

Saha içerisindeki futbolcuların özgüvenini kazanması için Galatasaray karşısında iyi bir oyun sergileyip puan yada puanları almayı hedeflediklerini belirten Buruk, puan olarak ligde iyi konumda olduklarını bunun avantajı ile deplasmanda sahaya çıkacaklarını dile getirdi.

■ T.M.AKHİSAR BLD.BASIN

ROTA "HANCILAR" OLDU

Akhisar Belediyesi Zinde Yaşam Kulübü, her hafta sonu düzenli olarak yaptığı Trekking doğa yürüyüşü faaliyetlerinin 12'inci haftasında rota Hancılar parkuru oldu. Akhisarlı sağlıklı yaşamı tercih edenlerin büyük ilgi gösterdiği kulüp bünyesinde sabah başlayan doğa yürüyüşü etkinliği yaklaşık 3 saat sürdü.

Yeni dönem onikinci hafta doğa yürüyüşü İsmet Uçar önderliğinde trekking etkinliği için dün Milli Egemenlik Meydanı Akhisar Belediye Hizmet Binası önünde saat 07.00'da toplanan grup üyeleri saat 07.15'de şehir merkezine 20 kilometre uzaklıktaki Hancılar Mahallesinde bulunan parkura hareket etti. Doğa yürüyüşü ile şehrin gürültüsünden uzak doğa ile içiçe spor yapmanın mutluluğunu yaşayan sporseverler Akhisar Belediye Başkanı Salih Hızlı'ya etkinlikten dolayı teşekkürlerini sundu.Öte yandan gelecek haftanın parkuru daha sonra belli olacak toplanma saatinin 07.15'de olacağı ve hareketin ise 07.30'da olacağı kaydedildi.

■ AKHİSAR BLD. BASIN

deva tıp merkezi
DEVA TIP MERKEZİNDE PSİKOTEKNİK BELGESİ VERİLMEKTEDİR

MANİSA'NIN GÜR SESİ
Hür Işık
06 Aralık 2017 Çarşamba

Gazilerden Başkan Kayda'ya Kıbrıs gezisi teşekkürü

Salihli Belediye Başkanı Zeki Kayda'nın destekleriyle 44 yıl sonra yeniden gazi döndükleri Kıbrıs'a giden Kıbrıs Barış Harekâtı gazileri, Başkan Kayda'yı makamında teşekkür ziyareti gerçekleştirdi.

Kıbrıs Barış Harekâtına katılan Salihlili gaziler, 44 yıl sonra yeniden gittikleri Kuzey Kıbrıs Türk Cumhuriyet'i (KKTC) gezisi nedeniyle Salihli Belediye Başkanı Zeki Kayda'ya teşekkür ziyaretinde bulundu. Geziye katılan meclis üyelerinin de yer aldığı ziyarette, Muharip Gaziler Derneği Salihli Şube Başkanı Nevzat Aydın, düzenlenen gezi dolayısıyla tüm gaziler adına Belediye Başkanı Zeki Kayda'ya teşekkür ederek çiçek takdim etti. Dernek Başkanı Aydın, "44 yıl sonra yeniden barış için mücadele ettiğimiz topraklarda olmak bizi çok duygulandırdı. Böyle anlamlı bir gezi düzenlediği için öncelikle Başkanımız Zeki Kayda'ya ve Salihli Belediye Meclisine çok teşekkür ediyoruz" dedi.

Şehit ailelerinin ve gazilerin her zaman baş tacı edilmesini gerektiğini söyleyen Başkan Kayda, "İlk olarak geçen yıl böyle bir gezi düzenlemiştik. Bu yıl ikincisini düzenleyerek Kıbrıs Harekâtından sonra bir daha yavru vatana gidemeyen gazilerimizi gönderdik. Gezinin faydalı olduğunu duymak bizleri çok mutlu etti. Vatanımızın bölünmez bütünlüğü, barışı ve huzuru sağlamak adına gözünü kırpmadan kanlarını akıtan Gazilerimize bir nebze olsun minnettarlığımızı gösterebilmek için böyle gezilerimiz devam edecektir. Değerli gazilerimize bu ziyaretleri için teşekkür ediyorum" diye konuştun.

■ İHA

YUNUSEMRELİ MİNİKLERDEN ÖZEL ÖĞRENCİLERE ZİYARET

Özel Yunusemre Anaokulu öğrencileri, Öğretmen Şükran Bilginer Özel Eğitim ve Uygulama Merkezi'ni ziyaret etti. Özel arkadaşlarına küçük hediyeler veren Yunusemreli minikler, onlarla birlikte gönüllerince eğlendi.

ÖZEL Yunusemre Anaokulu öğrencileri, 3 Aralık Dünya Engelliler Günü dolayısıyla Öğretmen Şükran Bilginer Özel Eğitim ve Uygulama Merkezi'ni ziyaret ederek öğrencilerle bir araya geldi. Okulun yemekhanesinde engelli öğrencilerle buluşan Yunusemreli minikler özel arkadaşlarıyla birlikte pasta kesti. Özel arkadaşlarına 'Canım Arkadaşım' şarkısını söyleyen minikler onlarla oyunlar oynadı. Öğrencilere bir farkındalık yaratmak adına böyle bir etkinlik düzenlediklerini kaydeden Özel Yunusemre Anaokulu Koordinatörü Özlem Köroğlu konuya ilişkin yaptığı açıklamada, "3 Aralık Dünya Engelliler Günü dolayısıyla okulda eğitim gören öğrencilerimizle bir araya gelmek istedik. Çok güzel bir etkinlik oldu. Öğrencilerimizle birlikte pasta kestik, eğlendik. Unutmayalım ki hepimiz bir engelli adayıyız. Bu bilinçle hareket edip onların hayatına bir engel de biz olmamalıyız" diye konuştu. ■ YUNUSEMRE BLD. BASIN

Koldere'de Deve Güreşi Düzenlenecek

Manisa'nın Saruhanlı İlçesine bağlı Koldere mahallesinde 10 Aralık 2017 Pazar günü 100 devenin katılımıyla "1. Geleneksel Deve Güreşi" festivali düzenlenecek.

DEVE Güreşi Tertip Komitesi üyeleri, Saruhanlı Belediye Başkanı Dr. Hüseyin Yaralı'yı makamında ziyaret ederek, program hazırlıklarına ilişkin fikir alış verişinde bulundu.

Başkan Yaralı, görüşmelerin ardından yaptığı açıklamada, Koldere'de ki okullar yararına 100 devenin katılımıyla ücretsiz olarak deve güreşi düzenlemesine karar verildiğini belirtti.

Koldere Tertip Komitesi öncülüğünde, Saruhanlı Belediyesi'nin desteğiyle Koldere futbol sahasında düzenlenecek güreşin 10 Aralık 2017 Pazar günü yapılacağını ifade eden Yaralı, şunları kaydetti;

"Ege bölgesinden 100 devenin katılımıyla Koldere mahallemizde "1. Geleneksel Deve Güreşi" festivali düzenlenecek. Develer, Kaymakamlık ve Belediye Başkanlığı kupaları için güreşecek. Dereceye giren deve sahiplerine çeşitli ödüller verilecek. Program sabah saatlerinde başlayıp akşama kadar sürecek. Hayırlı olsun."

Manisa, Saruhanlı ve çevre ilçelerde yaşayan vatandaşları programa davet eden Yaralı, etkinliğin geleneksel hale getirilerek her yıl düzenlenmesinin planlandığını dile getirdi.

Tertip Komitesinde şu isimler yer alıyor; Mahalle Muhtarı İbrahim Durbay, Hüseyin Sarı, İlker Çelebioğlu, Mustafa Karacar, Mehmet Aras, Zafer Yener, Osman Gümüşgönül.

■ SARUHANLI BLD. BASIN

Okul öncesi Eğitim Öğretmenleri bir eğitimi daha tamamladı

Okul öncesi Eğitim Öğretmenleri bir eğitimi daha tamamladı. Zübeyde Hanım Anaokulu Müdürü Hatice Kurt yaptığı açıklamada; "Zübeyde Hanım Anaokulu olarak hazırladığımız ve Zafer Kalkınma Ajansı 2017 Yılı Teknik Destek Programı 2. Dönem kapsamında desteklenmeye hak kazanan Okul Öncesi Eğitim Öğretmenleri için Oyun Terapisi Eğitimi'miz tamamlandı" dedi.

"ÇOCUKLARIN OYUNU OYUN DEĞİL, ONLARIN EN CİDDİ UĞRAŞIDIR"

Zübeyde Hanım Anaokulu Müdürü Hatice Kurt yaptığı açıklamada; "Zübeyde Hanım Anaokulu olarak hazırladığımız ve Zafer Kalkınma Ajansı 2017 Yılı Teknik Destek Programı 2. Dönem kapsamında desteklenmeye hak kazanan Okul Öncesi Eğitim Öğretmenleri için Oyun Terapisi Eğitimi'miz tamamlandı. 27.11.2017 ve 01.12.2017 tarihleri arasında 5 gün ve 35 saat olarak 25 eğitimcinin katılımı ile Salihli Öğretmenevinde gerçekleştirilen eğitimle Okul Öncesi Eğitim Öğretmenlerinin çocukların oyunlarını daha iyi anlamak ve anlamlandırmak konusunda farkındalık yaratmak ve mesleki yeterliliklerini geliştirmeyi amaçlandık. Oyun çocuğun dili, oyuncaklar da kelimeleridir. Oyun Terapisi; Oyun ve oyuncaklar aracılığı ile çocukların ihtiyaçlarını ifade etmelerine yoğunlaşan özel bir işlevdir. Çocuk Hakları Bildirgesi'nde de yer aldığı gibi eğlence Çocuk Hakları Bildirgesi'nde de yer aldığı gibi eğlence hakkı ve oyun hakkı çocukların korunması gereken temel hakları arasındadır. Çocuk eğitimde oyunla, yaparak ve yaşayarak öğrenir. Dokunur, görür, koklar, dinler, tadına bakar ve hisseder. Bütün duyularını kullanır Böylece daha kalıcı ve doğal bir öğrenme gerçekleşir . Eğitimli oyun terpistlerinin, danışanların psikososyal sorunlarını engellemelerine ya da çözmelerine ve ideal büyüme ve gelişimi gerçekleştirmelerine yardımcı olmak amacıyla, oyunun terapötik gücünden yararlandıkları kuramsal bir modelin sistemli bir biçimde kullanılmasıdır"dedi.

■ Süleyman Arasan