Grandmedical HOSPITAL
"Sağlıkta En İyisini İstemek Hakkımız"

SİZLERİN HİZMETİNİZDEYİZ

- Acil Servis ve Ambulans Hizmetleri
- Ağız ve Diş Sağlığı
- Anestezi ve Reanimasyon
- Beslenme ve Diyet
- Beyin Cerrahisi
- Check-Up
- Çocuk Hastalıkları
- Dermakozmetoloji
- Dermatoloji
- Endokrinoloji
- Fizik Tedavi
- Genel Cerrahi
- Göğüs Hastalıkları
- Göz Hastalıkları
- İç Hastalıkları
- Kadın Hastalıkları ve Doğum
- Kalp Damar Cerrahisi
- Kardiyoloji
- Kulak Burun Boğaz
- Laboratuvar ve Mikrobiyoloji
- Nöroloji
- Ortopedi ve Travmatoloji
- Radyoloji Tüp Bebek
- Üroloji
- Yoğun Bakım

manisagrandmedical
444 4 145
www.grandmedicalhospital.com.tr

MANİSA'NIN GÜR SESİ

Hürlışık

45. yıl

www.hurisikgazetesi.com 20 Aralık 2017 Çarşamba 50 Kuruş

Sarıkamış Şehitleri Unutulmayacak

■ Sarıkamış ilçesinde şehit olan 90 bin askerimizi unutmamak ve unuttturmamak amacıyla Manisa'da kurulan Sarıkamış Şehitleri Yaşatma ve Dayanışma Derneği Başkanı Öztürk Demir ve yönetim kurulu üyeleri Manisa Büyükşehir Belediye Başkanı Cengiz Ergün'ün makamına konuk oldu. ◆ 3'te

MURADİYE'DE SORUNLAR ÇÖZÜLÜYOR

Yunusemre Belediye Başkanı Dr. Mehmet Çerçi, belediyenin Muradiye Mahallesi'nde yaptığı çalışmaları yerinde inceledi. Vatandaşlarla da bir araya gelen Başkan Çerçi, Yunusemre'nin en hızlı gelişen bölgesi olan Muradiye'deki sıkıntıları ortadan kaldırmak için çalıştıklarını söyledi.

Projeleri hayata geçirirken bölgenin ihtiyaçlarını dikkate aldıklarını kaydeden Belediye Başkanı Çerçi konuya ilişkin yaptığı açıklamada, **"Muradiye, ilçemizin gelişen bölgelerinin başında geliyor. Hızlı nüfus artışı dolayısıyla mahallemizde başta imar olmak üzere çeşitli altyapı sıkıntıları yaşanıyor. Yunusemre Belediyesi olarak bu sıkıntıları ortadan kaldırmak için yoğun mesai harcıyoruz. Bu kapsamda özellikle bozulan yollarda kilitli parke taşı döşeme, aydınlatma olmak üzere çalışmalarımızı yoğunlaştırdık. Yine mahalleye güzel bir görünüm kazandıracak meydan düzenlememiz de son aşamaya yaklaştı. Evrenos Mahallesi'nde çocuk ve gençlerimizi spora yönlendirmek için kurduğumuz tesislerimizde geleceğin sporcularını yetiştiriyoruz. Belediye olarak, vatandaşımızın güzel, temiz bir ilçede yaşaması için çalışmalarımızı sürdüreceğiz"** diye konuştu. ◆ 5'te

BU KADARINA DA PES!

Yunusemre ilçesinde hırsızlık suçundan gözaltına alınan ve serbest bırakılan şahıs, aynı gün başka bir hırsızlık suçundan gözaltına alındı. ◆ 3'te

HALK OTOBÜSÜNE GİREN HIRSIZLAR 10 LİRA ÇALDI

Manisa'da park halinde bulunan halk otobüsüne giren hırsızlar 10 lira çalarak, kayıplara karıştı. Güvenlik kamerasına takılan hırsızlar, otobüsten inerken kapısını kapatmayı da ihmal etmediler. ◆ 3'te

Büyükşehir'den Üzücü Olayla İlgili Açıklama

Manisa Büyükşehir Belediyesi Sağlık İşleri Dairesi Başkanı Talip Akbaş, Mesir Mahallesi'nde geçtiğimiz Cumartesi günü hayvan besleme alanında meydana gelen olayın ardından açıklama yaptı. Yaşanan olayın son derece üzücü olduğunu söyleyen Talip Akbaş, Cemile Öztürk'e geçmiş olsun dileğinde bulunarak, yardıma muhtaç hayvanlara gönüllülük esası ile destekte bulunan yerel hayvan koruma görevlilerine karşı vatandaşların daha sakin ve hoşgörülü olmasını temenni etti. ◆ 3'te

Talip AKBAŞ

Bağımlılıkla mücadeleye farklı bakış

Manisa'da düzenlenen Mevlana'nın 'Ne olursan ol yine gel her türlü bağımlılığa hayır de' temalı 'Bağımlılık ve Gençlik Semineri'nde arya, dans, rap, ilahi ve semazen gösterileri ile vuslatının 744. yılında hem Mevlana anıldı hem de bağımlılıkla nasıl mücadele edileceği Uzm. Dr. Ümit Atman tarafından anlatıldı. ◆ 9'da

Uzm. Dr. Ümit ATMAN

Başkan Şirin Yedieylül Mahallesi'nde İncelemelerde Bulundu

■ Turgutlu Belediye Başkanı Turgay Şirin, Turgutlu Belediyesi tarafından Yedieylül Mahallesi'nde sil baştan yenilenerek yeni bir görünüme kavuşan yaşam alanında incelemelerde bulundu. Yedieylül Mahalle Muhtarı Deniz Bezen ile birlikte mahallede yenilenen yollar hakkında da istişarede bulunan Başkan Şirin, **"Mahalle halkımızın beklenti içerisinde olduğu mevcut alanı sosyal yaşam alanına dönüştürerek, bölgenin ihtiyacını karşıladık. Halkımıza hayırlı uğurlu olsun"** dedi. ◆ 9'da

MUHTAR DEMİR: "100 ÜZERİNDEN YÜZDE 110 HİZMETLERDEN MEMNUNUZ"

MASKİ Genel Müdürlüğü, Selendi ilçesinde 29 içme suyu deposundaki bakım onarım çalışmalarını tamamlayarak vatandaşlara daha sağlıklı içme suyu temin edildi. ◆ 5'te

GDZ Elektrik Dağıtım'ın 7/24 Kış Mesaisi

Ege Bölgesi'nin değişken kış şartları zorlu çalışma koşullarını da beraberinde getiriyor... GDZ Elektrik Dağıtım, yoğun yağışın ve şiddetli fırtınanın etkili olduğu kış mevsimine yıl boyunca yapılan yatırımlar ve kış döneminde arttırılan ekip ve araç sayısı ile hazır. ◆ 8'de

SALİHLİ BLD. SPOR LİDER TAMAMLADI

Süper amatör Küme B grubunda Salihli Belediyespor, evinde oynadığı maçta Kulaspor'u Ümit ve Kerem'in attığı gollerle 2-0 yenerek ligin ilk devresini lider tamamladı. ◆ 10'da

Mikro kredi kullanan ev hanımları kendi ayakları üzerinde duruyor

Manisa'da 3 binden fazla ev hanımı mikro kredi kullanarak evde yaptıkları işlerle hem kendi ayakları üzerinde durmayı başardı hem de ev ekonomilerine ciddi katkı sağladı. ◆ 4'te

MASKİ, 2018'E 90 MİLYON TL EKSİ İLE BAŞLIYOR

MASKİ Genel Müdürlüğü 2017 yılı 3. Olağanüstü Genel Kurul Toplantısı Manisa Büyükşehir Belediye Başkanı Cengiz Ergün'ün başkanlığında gerçekleştirildi. Başkan Ergün, MASKİ'nin 2018 yılına 90 Milyon TL eksi bütçe ile başladığını ifade ederek, Manisa'nın Türkiye'de suyu en ucuza kullanan kentlerden birisi olduğunu söyledi. ◆ 7'de

Şehzadeler ilçe teşkilatının acı günü

AK Parti Şehzadeler İlçe Başkan Yardımcısı Mustafa Çimbil'in annesi İsmet Çimbil hayata gözlerini yumdu. ◆ 7'de

Musa AKÇAY

YALÇIN KAPLAN KARDEŞİMİN ERKEN VEDASI

HÜR SESİ

Sarıkamış Şehitleri Unutulmayacak

Sarıkamış ilçesinde şehit olan 90 bin askerimizi unutmamak ve unutturmamak amacıyla Manisa'da kurulan Sarıkamış Şehitleri Yaşatma ve Dayanışma Derneği Başkanı Öztürk Demir ve yönetim kurulu üyeleri Manisa Büyükşehir Belediye Başkanı Cengiz Ergün'ün makamına konuk oldu.

Sarıkamış'ta şehit olan 90 bin askeri unutmamak, unutturmamak amacıyla Manisa'da kurulan Sarıkamış Şehitleri Yaşatma ve Dayanışma Derneği Başkanı Öztürk Demir ve yönetim kurulu üyeleri, Manisa Büyükşehir Belediye Başkanı Cengiz Ergün'ün makamını ziyaret etti. Ziyarette söz alan Sarıkamış Şehitleri Yaşatma ve Dayanışma Derneği Başkanı Öztürk Demir, Manisa Büyükşehir Belediye Başkanı Cengiz Ergün'ün çalışmalarından övgüyle bahsetti. Derneğin kuruluş amacı ve bu süreçte yürüttükleri çalışmalar hakkında bilgi veren Demir, "22 Aralık 1914 yılında Kars'ın Sarıkamış ilçesinde şehit olan 90 bin askerimizi unutmamak, unutturmamak amacıyla kurulduk. İnşallah bu yıl içerisinde şube sayılarımız da artacak. Bu anlamda 22 Aralık tarihinde de çok güzel bir anma programı hazırladık. 103 yıl önce şehit olan Sarıkamış şehitlerimizi anacağız" dedi.

RAHMET VE MİNNETLE ANDI

Ziyaretten duyduğu memnuniyeti dile getiren Manisa Büyükşehir Belediye Başkanı Cengiz Ergün de, "103 yıl önce Kars'ın Sarıkamış ilçesinde şehit olan askerlerimizin mücadelesini kahramanlığını asla unutamayız. Bu anlamda aziz şehitlerimizin anısını yaşatmak adına böyle bir derneğin Manisa'da kurulmasından dolayı da sizleri kutluyorum. Bu vesileyle şehitlerimizi rahmet ve minnetle anıyorum" dedi. Ziyaretin sonunda dernek yönetimi tarafından Başkan Ergün'e onursal üyelik belgesi takdim edildi.

■ BÜYÜKŞEHİR BLD. BASIN

Büyükşehir'den Üzücü Olayla İlgili Açıklama

Manisa Büyükşehir Belediyesi Sağlık İşleri Dairesi Başkanı Talip Akbaş, Mesir Mahallesi'nde geçtiğimiz Cumartesi günü hayvan besleme alanında meydana gelen olayın ardından açıklama yaptı. Yaşanan olayın son derece üzücü olduğunu söyleyen Talip Akbaş, Cemile Öztürk'e geçmiş olsun dileğinde bulunarak, yardıma muhtaç hayvanlara gönüllülük esası ile destekte bulunan yerel hayvan koruma görevlilerine karşı vatandaşların daha sakin ve hoşgörülü olmasını temenni etti.

Yunusemre ilçesine bağlı Mesir Mahallesi'nde geçtiğimiz Cumartesi günü yaşanan olayın ardından Manisa Büyükşehir Belediyesi Sağlık İşleri Daire Başkanı Talip Akbaş açıklama yaptı. Yaşanan olaydan dolayı son derece üzgün olduklarını belirten Daire Başkanı Talip Akbaş, "Geçtiğimiz Cumartesi günü Mesir Mahallesi'nde akşam 20 sıralarında yerel hayvan koruma görevlilerinden Cemile Öztürk hanımefendi, hayvan besleme odaklarında kedi ve köpekleri beslerken vatandaşlarımızdan biriyle yaşadığı kötü bir diyalog sonucunda darp ediliyor. Olay basına da yansıdı. Bizler Manisa Büyükşehir belediyesi olarak gönüllü paydaşlarımız olan gerek HAKDEM gerekse yerel hayvan koruma görevlileri ile bu süreci beraber götürüyoruz. Cemile hanımın başına gelen bu olaydan sonra son derece üzgünüz. Kendisine geçmiş olsun diyoruz. Bu olayın tekrarının olmamasını, vatandaşlarımızın hayvanlara sahip çıkma ve koruma konusunda aslında bizim milletçe de ne kadar hassas olduğumuzu, ne kadar alçak gönüllü ve yardıma muhtaç her canlıya duyarlı olduğunu biliyoruz. Bu kötü olaydan dolayı Cemile hanıma çok geçmiş olsun diyorum. Olayın tekrarının olmamasını temenni ediyorum" dedi.

"GÖNÜLLÜ OLARAK BU İŞİ YAPIYORLAR"

5199 sayılı hayvanları koruma kanunu çerçevesinde biz Büyükşehir Belediyesi olarak barınak yapıp işletmek ve işlettirmek ile mükellef olduklarını söyleyen Daire Başkanı Talip Akbaş, "Dolayısıyla Barbaros mahallemizde bulunan bakım evimizde sokak hayvanlarına karşı gerekli tedavileri gerçekleştiriyoruz. Yine bu kanun doğrultusunda sokak hayvanları ilçe belediyelerimiz tarafından alındığı ortamlara bırakılmakta. Hal böyle iken bizim gönüllü paydaşlarımız olan yerel hayvan koruma görevlileri de sağ olsunlar bize bu konuda çok destek olmaktalar. Gerek bizim sağladığımız, gerekse de ilçe belediyelerinin sağladığı besleme noktalarına günün belli saatlerinde yiyecek ve içecek koymak suretiyle hayvanların ihtiyaçlarını karşılama noktasında gönüllü olarak bu işi yapıyorlar" diye konuştu.

"SON DERECE ÜZÜCÜ"

Yaşanan olayın son derece üzücü olduğunu belirten Daire Başkanı Talip Akbaş, "Dolayısıyla bu tür olayların bir daha olmamasını temenni ediyoruz. Vatandaşlarımızın da yerel hayvan koruma görevlilerine karşı biraz daha sakin ve hoşgörülü davranmalarını temenni ediyoruz. Biz insanların ve hayvanların karşılıklı kötü etkileşiminden yana değiliz. Her zaman bunu dile getiriyoruz. Herhangi bir şekilde hayvan saldırısına maruz kalan vatandaşlarımızın gerek ilçe belediyeleriyle gerekse de bizimle iletişime geçerek soruna en kısa sürede çözüm bulabileceklerini ifade etmek istiyorum. Yerel hayvan koruma görevlilerinin herhangi bir kötü niyeti, amacı olmadığını da belirtmek istiyorum. Bu konuda da hem Cemile hanıma hem de mensubu olduğu derneğe geçmiş olsun diyorum" ifadelerini kullandı. ■ BÜYÜKŞEHİR BLD.BASIN

Halk otobüsüne giren hırsızlar 10 lira çaldı

Manisa'da park halinde bulunan halk otobüsüne giren hırsızlar 10 lira çalarak, kayıplara karıştı. Güvenlik kamerasına takılan hırsızlar, otobüsten inerken kapısını kapatmayı da ihmal etmediler.

Manisa'da özel halk otobüsüne girerek para çalan hırsızlar güvenlik kamerasına yakalandı. Hırsızlık olayı dün 04.00 sıralarında Alaybey Mahallesi'nde park halinde bulunan 45 D 0153 plakalı halk otobüsünde meydana geldi. Otobüsün güvenlik kamerasına yansıyan görüntülerde, yaşları küçük olduğu görülen iki hırsız, gözlerine kestirdikleri otobüsün otomatik kapılarını, havasını boşaltarak açtı. Şoför mahallini didik didik ederek, değerli bir şeyler arayan hırsızlar direksiyonun yanında buldukları bozuk paraları aldı. Kameranın kendilerini çektiğinden habersiz otobüsün tüm bölümlerini karıştıran hırsızlar, yaklaşan polis aracını fark etmeleri üzerine hızla otobüsten çıktı. Hırsızlardan biri çıkarken otobüsün kapısını kapatmayı da ihmal etmedi. Olayla ilgili soruşturma başlatılırken, hırsızların otobüsten 10 lira çaldıkları tespit edildi. ■ İHA

BU KADARINA DA PES!

Yunusemre ilçesinde hırsızlık suçundan gözaltına alınan ve serbest bırakılan şahıs, aynı gün başka bir hırsızlık suçundan gözaltına alındı.

Edinilen bilgiye göre olay, Üçpınar Mahallesi Fatma Hanım Sokak üzerinde meydana geldi. İddiaya göre, M.K. isimli şahısa ait motosiklet evinin önünden çalındı.

Durumun bildirilmesi üzerine olay yerine gelen jandarma ekipleri yaptıkları çalışmanın ardından motosikletin Ş.G. tarafından çalındığını belirledi.

Gözaltına alınan Ş.G., çıkarıldığı mahkemece serbest bırakıldı.

SERBEST KALDIĞI AYNI GÜN İKİNCİ HIRSIZLIK!

Ş.G., serbest bırakıldığı gün, Üçpınar Mahallesi'nde alkollü bir mekana gelen M.G. isimli şahsın arabasında uyuduğu esnada cep telefonunu çalarak kayıplara karıştı.

Yunusemre İlçe Jandarma Komutanlığı ekipleri, Ş.G.'yi çalındığı iddia edilen cep telefonuyla birlikte gözaltına alarak, yine hırsızlık suçundan mahkemeye sevk etti.

■ Cemil SEVAL

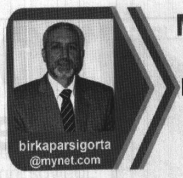

birkaparsigorta@mynet.com

Musa AKÇAY

"HÜR SES"

YALÇIN KAPLAN KARDEŞİMİN ERKEN VEDASI

www.hurisikgazetesi.com

Yalçın KAPLAN; Karakteri, duruşu, samimiyeti, yaradılışı, hani derler ya adam gibi adam, ha işte bizim yalçın adam gibi adamdı. ilk tanıdığımda Milliyetçi Hareket partisi İl, İlçe ve Ülkü Ocakları etkinliklerinde. yönetimlerinde tanıdım. Daha sonra aynı işyerinde beraberce sigorta sektöründe görev yaptık, emek verdik.

Konuşurken samimiyet veren kimliği ile bizlerin kalbinde taht kurmuştu.. Bir gün kendisine "Sen gel benim semazenlerin sema eğitimine orada biraz kendini dinlersin "dedim. Bunun üzerine kendi üretmiş olduğu poğaçaları bir poşete doldurmuş cumartesi günü sema eğitimine çıkageldi. Sema eğitiminden sonra semazenlere ikram ettik. çok hoşuna gitti, bana ara sıra geleyim iyi oluyor dedi. Bizim semazenler de kendisini poğaçacı abi olarak biliyorlardı. Kendisinin bizden erken ayrılışını Konya' da kayın babamın cenazesinde öğrendim, cenazesine gelemedim. Buradan kalıcı bir şekilde diyorum ki Yalçın Kardeşim biz senden razıydık, Allah da senden razı olsun. Geride kalan yakınlarına sağlık sıhhat ve sabır versin. Veda etmeden önce böyle güzel iz bırakmak....

Yalçın bize genç veda ettin ama, biz de geleceğiz, bize de orada bir mendil sallayacağına inanıyorum. Allah rahmet eylesin seni hiç unutmayacağız değerli kardeşim...

YUNUSEMRE'DE KAZA

Yunusemre İlçesinde meydana gelen zincirleme kaza'da 1 kişi yaralandı.

Kaza saat 10 :30 sıraları Yunusemre İlçesi Manisa İzmir Çevre Yolu Dericiler sitesi kavşağında meydana geldi.

Edinilen bilgiye göre Manisa yönünden İstanbul yönüne giden tır ve iki otomobil zincirleme kazaya karıştı.

Çarpışmanın etkisi ile bir otomobil hurdaya dönerken, sürücüsü yaralandı.

Polis kaza ile ilgili inceleme başlattı.

■ CEMAL ALAT

	ALIŞ	ALIŞ
	3.8412	4,5395
SATIŞ	3.8420	4,5419

Ç. KURU ÜZÜM FİYATLARI
4,15₺ 4,65₺
PAMUK FİYATLARI
ST-1 2,74₺

NAMAZ VAKİTLERİ

İmsak	06:47	İkindi	15:38
Güneş	08:17	Akşam	18:00
Öğle	13:15	Yatsı	19:23

02 Rebiulâhir 1439

Hür Işık

Mikro kredi kullanan ev hanımları kendi ayakları üzerinde duruyor

Manisa'da 3 binden fazla ev hanımı mikro kredi kullanarak evde yaptıkları işlerle hem kendi ayakları üzerinde durmayı başardı hem de ev ekonomilerine ciddi katkı sağladı.

Manisa'da 2009 yılında açılan mikro kredi şubesi tarafından 8 yılda 3 bin 4 kadın kullandıkları 3 milyon 283 TL'lik kredi ile ev ekonomilerine katkı sağladı. 5 kadının bir araya gelerek başvuru yapabildiği mikro krediler haftalık 25 TL geri ödemeli olarak 46 hafta içinde tamamlanıyor. Kendileri için küçük bir sermaye olan kredi ile yaptıkları işlerle ilgili malzeme alımı yapan ev hanımları, ürettikleri ürünleri satarak hem ekonomik özgürlüklerini sağlıyor hem de aile bütçesine katkı sunuyor.

Ev hanımlarının kendi kazançlarını elde etmeleri için küçük bir sermaye niteliği taşıyan krediler hakkında açıklama yapan Manisa Mikro Kredi Şube Yöneticisi Ayşe Çakıcı, "Mikro kredi dar gelirli bayanların kendilerine gelir getirici faaliyetlerde bulunmaları için onlara verdiğimiz küçük bir sermayedir. Amacımız ev hanımlarının kendi kazançlarını elde etmelerini sağlamaktır. Mikro kredi, 5 bayanın bir araya gelerek kullandıkları bir kredidir. Her birine ilk başlangıçta bin TL veriyoruz, haftalık 25 TL geri ödeyerek 46 haftada kredi ödemesini bitiriyorlar" dedi.

Yunusemre ilçesinin Atatürk Mahallesi'nde 5 kadın bir araya gelerek kredi kullanan ev hanımları da aldıkları destekle kendi ayakları üzerinde durmayı başardı. Mikro kredi kullanarak işlerini geliştiren ev hanımlarını kendi işletmelerini de açtıklarına şahitlik ettiklerini kaydeden Çakıcı şunları söyledi:

"Bir üyemiz evde kıyafet alıp satarken şimdi kendi iş yerini açarak daha fazla gelir elde etmeye başladı. Manisa'daki şubemiz 2009 yılında kuruldu. Burada 8 yıldan beridir faaliyet göstermekteyiz. Şu ana kadar 3 bin 4 bayan kredi kullandı. Bugüne kadar dağıttığımız kredi miktarı 3 milyon 283 TL."

HEM OĞLUNA HEM EŞİNE DESTEK OLUYOR

Mikro krediyi 6 senedir kullandığını kaydeden ev hanımı Makbule Girayöz, "6 senedir kullanıyorum. İlk başlangıçta 700 TL aldım, sonra bin TL, bin 200, bin 600 TL aldım. Bu sistem hoşumuza gitti. Krediyi kullanarak yatırım yapıyoruz, yün alıyoruz, iplik alıyoruz. Kazançlarımız da güzel Allah'a şükür. Eşim felçli emekli maaşı alıyor. Oğlum okuyor, yaptığım işlerle onlara destek oluyorum, yardım ediyorum" dedi.

Kullandığı mikro kredi ile tülbent işleme ve namazlık işlemeleri yapan Nurdan Türk, "6-7 yıldır bu işlerle uğraşıyorum. Yaptığım işlerden elde ettiğim gelirin büyük faydası oluyor. Evde yaptığım işleri satma konusunda bir sıkıntımız oluyor. Bunu daha önce de söyledik bu yaptığımız işleri satabileceğimiz bir kermes tarzı yerler olursa iyi olur. Gittiğimiz gezmelerde yaptığımız işleri de yanımızda götürerek gösterip satışını yapıyoruz. Sipariş gelirse onu da yapıyoruz. Ben yemeni ve namazlık yapıyorum. İşlemeleri annemden öğrendim" diye konuştu.

İnternet üzerinden kozmetik ürünler satışı yapan Dilek Yılmaz da şunları söyledi:

"Mikro krediyi 6-7 senedir kullanıyorum. Bana faydası çok oldu gelir açısından. Çocuğumun istediği her şeyi yapabiliyorum. Maddi manevi bu kredi bana her türlü destek oldu. Belki 7 senedir mikro kredi kullanıyorum ve bütün bayanlara tavsiye ediyorum. Herkesin bizim gibi ayaklarının üzerinde durabilmesi isterim. Herkesin bu mikro kredi ile tanışmasını tavsiye ederim." ■ İHA

2017 yılında 65 bin metrekare parke taşı döşemesi yapıldı

Şehzadeler Belediyesi Fen İşleri Müdürlüğüne bağlı ekiplerin ihtiyaç duyulan mahallelerde yaptığı parke taşı döşeme çalışmaları tüm hızıyla devam ediyor. Çalışmalar kapsamında Kalemli ve Halıtlı Mahallelerinde parke taşı döşeme çalışması gerçekleştirdiklerini ifade eden Şehzadeler Belediye Başkanı Ömer Faruk Çelik "2017 yılı içerisinde Şehzadelerimizde 65 bin metrekare parke taşı döşeme çalışması gerçekleştirdik" dedi.

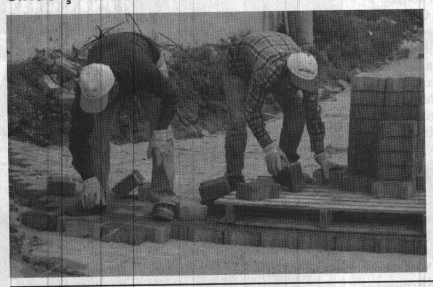

Şehzadeler genelinde ki mahalle yollarında yoğun bir şekilde parke taşı döşeme çalışmasını tüm hızıyla sürdüren Fen İşleri Müdürlüğü ekipleri, çalışmalarını Halıtlı ve Kalemli Mahallelerinde sürdürüyor. Her iki mahallede yapılan çalışmada 7 bin metre kare parke taşı döşemesi yapıldığını ifade eden Şehzadeler Belediye Başkanı Ömer Faruk Çelik "Şehzadeler Belediyesi olarak vatandaşlarımızın daha güzel bir Şehzadeler de yaşaması için çalışmalarımızı tüm hızıyla sürdürüyoruz. Bu bağlamda yoğun bir çalışma içerisinde olan ekiplerimiz Halıtlı ve Kalemli Mahallelerimizde yollarda parke taşı döşeme çalışması yürütüyorlar. Halıtlı mahallemizde bitme aşamasında olan çalışmamızın yanı sıra Kalemli Mahallemizde de yoğun bir çalışma devam ediyor. Her iki mahallemizde yapılan çalışmada toplamda 7 bin metrekare parke taşı ile 3 bin metrekare de bordür taşı döşeme çalışması yapılmış olacak. Bu çalışmalar tamamlandığında vatandaşlarımız kışın çamurdan yazın da tozdan kurtulmuş olacaklar. Şehzadeler Belediyesi olarak sadece bu yıl içerisinde ihtiyaç duyulan mahallelerimizde 65 bin metrekare parke taşı ile 15 bin metrekarede bordür taşı döşeme çalışması gerçekleştirdik" dedi. ■ ŞEHZADELER BLD.BASIN

ZAYİ İLANI

Profilo YK1000 BBV 00001843 marka, model ve sicil nolu yazar kasanın ruhsatı kaybolmuştur. Hükümsüzdür.
V.N:7650759777
Barış Sevimli

Gazetemizin Hür Işık'ın Dağıtım Alanı

Gazetemizin hergün Manisa Merkez ve saruhanlı ilçesine dağıtımı yapılmaktadır. Ayrıca haftalık olarak düzenli bir şekilde aşağıdaki ilçelerimize yanlarında belirtildiği günlerde dağıtımı yapılmaktadır.

PAZARTESİ	: Kırkağaç-Soma
SALI	: Akhisar-Gölmarmara-Gördes
ÇARŞAMBA	: Salihli-Köprübaşı
PERŞEMBE	: Turgutlu-Ahmetli
CUMA	: Alaşehir-Sarıgöl
CUMARTESİ	: Kula-Selendi-Demirci

Hür Işık
20 ARALIK 2017 ÇARŞAMBA
GÜNLÜK-AKTÜEL-SİYASİ GAZETE
YIL: 45 SAYI: 14358 YAYIN TÜRÜ: Yerel Süreli
MANİSA HÜR EKSPRES GAZETECİLİK MATBAACILIK YAYINCILIK TİCARET A.Ş. adına
İMTİYAZ SAHİBİ
Dr. Üzeyir DİNDAR
Genel Müdür: Sadık DEMİRAY
Genel Yayın Yönetmeni: Fatih AKOVA
Yazı İşleri Müdürü: Meral TÜRETKEN
Haber Editörü: Derya ÖZTÜRK
Muhabir: Muharrem KAZER
Abone Ücretleri
6 Aylık Abone :70 TL
Yıllık Abone :125 TL
Zayi İlanı 15 TL
Adres :1. Anafartalar Mah. 1714 Sokak 2/7 Şehzadeler/ MANİSA
web : www.hurisikgazetesi.com
e-mail : info@hurisikgazetesi.com
İrtibat Tel: (0236) 231 59 16 Faks: (0236) 239 31 95
Yazıların hukuki sorumluluğu yazarlarına aittir. Gönderilen yazılar iade edilmez. Gazetemizin İsmi zikredilerek iktibas yapılabilir
Dizgi :Hayat Sağlık Eğitim Basın ve Yayın Ltd. Şti.
Tel& Faks : 231 59 16 MANİSA
BASKI : MNS Matbaacılık Gazetecilik Basım Yayın Dağıtım İthalat İhracat Sanayi ve Ticaret Ltd. Şti Güzelyurt mh. 5781 sk. No:18/A
TEL : 233 35 89
DAĞITIM : MNS Matbacılık
TEL : (0236) 250 50 40 - 0543 932 63 03
ADRES : Yarahasanlar Mh. İbrahim Gökçen Bulvar No:60
Gazetemizin Basın, Yayın, İlke ve Ahlak kurallarına uymaya söz vermiştir.

AKHİSAR DOĞUCA MAHALLESİ'NİN HİDROFOR TESİSİ YENİLENDİ

MASKİ Genel Müdürlüğü, Akhisar'ın Doğuca Mahallesi'nde bulunan hidrofor tesisini yenileyerek vatandaşlara daha kesintisiz ve yeterli içme suyu temini sağladı.

Manisa Su ve Kanalizasyon İdaresi (MASKİ) Genel Müdürlüğü, Manisalıların kesintisiz ve yeterli içme suyu tüketmeleri için çalışmalarını aralıksız sürdürüyor. Bu kapsamda MASKİ, Akhisar ilçesine bağlı Doğuca Mahallesi'nde yer alan hidrofor tesisinde bakım onarım çalışmaları gerçekleştirdi. Elektrik, Makine ve Malzeme İkmal Dairesi Başkanlığı bünyesinde tesisin hidrofor kazanı ve elektrik panosu yenilendi. Ayrıca tesisin iç ve dış cephe boyamaları da MASKİ ekipleri tarafından yapılarak, daha sağlıklı ve temiz bir görünüme kavuşturuldu. Tesiste yapılan iyileştirme çalışmaları sayesinde Doğuca mahalle sakinlerine yeterli basınca sahip içme suyu ulaştırılması sağlandı.

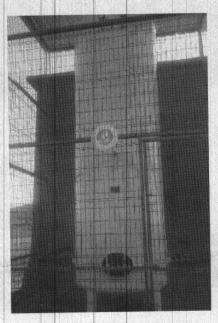

"YATIRIMLAR VATANDAŞIN İYİLİĞİ İÇİN YAPILIYOR"

Doğuca Mahalle Muhtarı Önder Demirbaş, "Mahallemizin hidrofor tesisi MASKİ tarafından yenilendi. Gayet güzel oldu. Herhangi bir sıkıntımız yok. Tüm katlarımıza suyumuz ulaşıyor. Tüm bu yatırımlar vatandaşın iyiliği için yapılıyor sonuçta. Çalışmalardan memnunuz. Yapılan hizmetler için Manisa Büyükşehir Belediye Başkanımız Cengiz Ergün'e teşekkür ederiz" diye konuştu.

■ BÜYÜKŞEHİR BLD.BASIN

KIRKAĞAÇ'IN YOLLARI BÜYÜKŞEHİR'LE KONFORLU

Manisa Büyükşehir Belediyesi Yol Yapım ve Onarım Dairesi Başkanlığı ekipleri tarafından il genelinde devam eden yol yapım ve onarım çalışmaları tüm hızıyla devam ederken, ekipler Kırkağaç ilçesi Alacalar Mahallesi'nde sıcak asfalt çalışmaları devam ediyor.

Manisa Büyükşehir Belediyesi Yol Yapım ve Onarım Dairesi Başkanlığı ekipleri il genelinde sürdürdüğü yol yapım ve onarım çalışmalarını hava şartlarının el verdiği ölçüde sürdürüyor. Yapılan çalışmalar ile gerek ilçeler arası gerekse de ilçe içindeki mahalle arasındaki yollarda çalışmalar ekipler tarafından sürdürülerek, gerek trafik güvenliği gerekse de yol konforu arttırılmaya devam ediyor. Bu kapsamda yapılan çalışmalar arasında Kırkağaç ilçesi Alacalar Mahallesi'nde ekipler tarafından sıcak asfalt çalışması yapılıyor. Yol Yapım ve Onarım Dairesi ekipleri tarafından yapılan çalışmanın tamamlanmasının ardından yolun konfort standartları artacak aynı zamanda yolun güvenliği artmış olacak. Manisa Büyükşehir Belediyesi Kırkağaç Koordinatörü Ali Rıza Duman da yapılan çalışmaları yerinde takip etti.

■ BÜYÜKŞEHİR BLD.BASIN

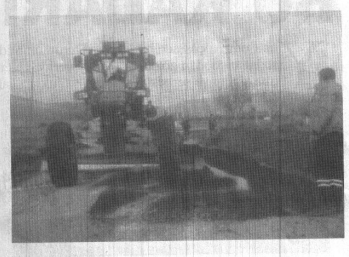

Hür Işık

HAVA DURUMU
BUGÜN 10/3°C
YARIN 8/5°C

NÖBETÇİ ECZANELER

Özalp Eczanesi	0236 238 77 33
Yeni Eczanesi	0236 232 00 70
Erdem Eczanesi	0236 237 32 95

MURADİYE'DE SORUNLAR ÇÖZÜLÜYOR

Yunusemre Belediye Başkanı Dr. Mehmet Çerçi, belediyenin Muradiye Mahallesi'nde yaptığı çalışmaları yerinde inceledi. Vatandaşlarla da bir araya gelen Başkan Çerçi, Yunusemre'nin en hızlı gelişen bölgesi olan Muradiye'deki sıkıntıları ortadan kaldırmak için çalıştıklarını söyledi.

Yunusemre Belediyesi'nin Muradiye Mahallesi'nde yaptığı çalışmaları yerinde inceleyen Yunusemre Belediye Başkanı Dr. Mehmet Çerçi, esnaf ziyareti de yaptı. İnceleme ve ziyaretlerde Başkan Çerçi'ye birim müdürleri eşlik etti. Muradiye Meydanı, aşevi, kilitli parke taşı döşeme ve aydınlatma çalışması yapılan yollar, Muradiye Altyapı Spor Tesisleri, Ayser Kani Çeliker İlköğretim Okulu bahçesinde incelemelerde bulunan Başkan Çerçi, çalışmalar hakkında yetkililerden bilgi aldı. İncelemeler sırasında esnaf ziyareti de yapan Belediye Başkanı Çerçi, vatandaşlardan büyük ilgi gördü. Ziyarette Muradiye'de ikamet eden ve Başkan Çerçi'ye olan sevgisini her fırsatta dile getiren Sıla Oğraş'la da buluşan Dr. Mehmet Çerçi, Sıla'yla yakından ilgilendi.

Projeleri hayata geçirirken bölgenin ihtiyaçlarını dikkate aldıklarını kaydeden Belediye Başkanı Çerçi konuya ilişkin yaptığı açıklamada, "Muradiye, ilçemizin gelişen bölgelerinin başında geliyor. Hızlı nüfus artışı dolayısıyla mahallemizde başta imar olmak üzere çeşitli altyapı sıkıntıları yaşanıyor. Yunusemre Belediyesi olarak bu sıkıntıları ortadan kaldırmak için yoğun mesai harcıyoruz. Bu kapsamda özellikle bozulan yollarda kilitli parke taşı döşeme, aydınlatma olmak üzere çalışmalarımızı yoğunlaştırdık. Yine mahalleye güzel bir görünüm kazandıracak meydan düzenlememiz de son aşamaya yaklaştı. Evrenos Mahallesi'nde çocuk ve gençlerimizi spora yönlendirmek için kurduğumuz tesislerimizde geleceğin sporcularını yetiştiriyoruz. Belediye olarak, vatandaşımızın güzel, temiz bir ilçede yaşaması için çalışmalarımızı sürdüreceğiz" diye konuştu. ■ YUNUSEMRE BLD. BASIN

MUHTAR DEMİR: "100 ÜZERİNDEN YÜZDE 110 HİZMETLERDEN MEMNUNUZ"

MASKİ Genel Müdürlüğü, Selendi ilçesinde 29 içme suyu deposundaki bakım onarım çalışmalarını tamamlayarak vatandaşlara daha sağlıklı içme suyu temin edildi.

Manisa Su ve Kanalizasyon İdaresi (MASKİ) Genel Müdürlüğü, il genelinde içme suyu depolarındaki bakım onarım çalışmalarına devam ediyor. Bu kapsamda, Yatırım ve İnşaat Dairesi Başkanlığı bünyesinde Selendi ilçesindeki 29 içme suyu deposunda bakım onarım çalışmaları tamamlandı. Depolarda; yalıtım, fayans döşeme, vana ve boru değişimi yapıldı. Ayrıca, çevre düzenlemesi yapılan içme suyu depolarının iç ve dış cepheleri boyandı. MASKİ ilçede ayrıca, Halılar, Mıdıklı ve Gölbaşı mahallelerinde sıfırdan içme suyu deposu inşa ederek vatandaşların hizmetine kazandırdı. Yapılan çalışmalar ile mahalleler yıllardır bekledikleri hizmete kavuştu.

"DÖRT DÖRTLÜK BİR ÇALIŞMA YAPILDI"

Aşağıgüllüce Mahalle Muhtarı Yılmaz Ercan, "Çalışmalardan çok memnunuz. Altyapımız yapıldı. Depomuz çok iyi oldu. Dört dörtlük bir çalışma yapıldı. Cengiz Başkanıma sonsuz teşekkür ediyoruz. Allah onu başımızdan eksik etmesin"

"YAPILAN HİZMETTEN MEMNUNUZ"

Turpçu Mahalle Muhtarı Mehmet Ustacı, "Yapılan hizmetten memnunuz. İl Özel İdare zamanında böyle hizmetler görmedik. Cengiz Başkanımızı destekliyoruz"

"100 ÜZERİNDEN YÜZDE 110 HİZMETLERDEN MEMNUNUZ"

Çamlıca Mahalle Muhtarı Bünyamin Demir, "100 üzerinden yüzde 110 hizmetlerden memnunuz. MASKİ'den Allah razı olsun. Eskiden depomuz kötü durumdaydı. Şimdi her şeyi yapıldı. Allah Cengiz Başkanımızı, Nurullah Başkanımızı ve Yaşar Genel Müdürümüzü başımızdan eksik etmesin"

BAKIM ONARIMI YAPILAN İÇME SUYU DEPOLARI

Aşağıgüllüce, Kurşunlu Mahallesi Kayalı Bağlısı, Turpçu Mahallesi, Çansa Mahallesi (2 adet), Çinan Mahallesi Melekler Bağlısı, Çinan Mahallesi Dırazlar Bağlısı, Çinan Mahallesi Çıralılar Bağlısı, AltınköyMahallesi, Havaoğlu Mahallesi, Şerefiye Mahallesi, Çamlıca Mahallesi, ÇampınarMahallesi, Kavakalanı Mahallesi, Kayranlar Mahallesi, Karakozan-Mahallesi Biriktirme Deposu, Karakozan Mahallesi Kestencik Bağlısı, KarakozanMahallesi Ilıca Bağlısı, KarakozanMahallesi Yol Üstü Deposu, AvlaşaMahallesi, Gölbaşı Mahallesi, BeypınarMahallesi, Karakozan Mahallesi Akıllar Bağlısı, Yukarıgüllüce Mahallesi, Turpçu Mahallesi, Tepeynihan Mahallesi, Çamyayla Mahallesi, Kazıklı Mahallesi Biriktirme Deposu. ■ BÜYÜKŞEHİR BLD.BASIN

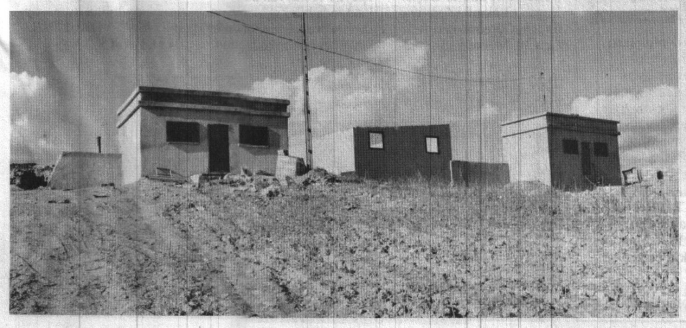

154 MAHALLE PROJESİ SARIGÖL'DE BAŞLADI

MASKİ Genel Müdürlüğü, 154 Mahalle Projesi kapsamında Sarıgöl ilçesine bağlı 8 mahallede toplamda 116 kilometrelik kanalizasyon ve içme suyu hattı dönüşümüne başladı. Ayrıca mahallelerde 300 bin metrekare kilit parke taş döşeme çalışması da hayata geçirilecek.

MANİSA Su ve Kanalizasyon İdaresi (MASKİ) Genel Müdürlüğü, 101 Mahalle Projesi'nin ardından başlattığı 154 Mahalle Projesi ile il genelinde alt ve üstyapıları yenilemeye devam ediyor. Yatırım ve İnşaat Dairesi Başkanlığı bünyesinde Sarıgöl ilçesine bağlı Afşar, Günyaka, Kahramanlar, Karacaali, Kızılçukur, Tırazlar-Doğuşlar, Yeşiltepe ve Ziyanlar mahallelerinde 68 kilometre kanalizasyon ve 48 kilometre de içme suyu şebeke hattı yeniden inşa edilecek. Altyapı çalışmalarının ardından mahallelerde 300 bin metrekare kilit parke taş döşenerek üstyapı dönüşümüne de imza atılacak. Bu kapsamda, Tırazlar Mahallesinde başlayan çalışmayı Manisa Büyükşehir Belediyesi İlçe Koordinasyon İşleri Şube Müdürü Akif Kılıçarslan ve MASKİ İlçe Şefi Veli Toktaş takip etti.

"MAHALLEMİZİN İHTİYACI OLAN ALTYAPI MASKİ TARAFINDAN YAPILIYOR"

MASKİ Genel Müdürlüğü'nün başlattığı altyapı çalışmalarından dolayı memnun olduğunu belirten Tırazlar Mahalle Muhtarı Halil Çakar, "Mahallemizin ihtiyacı olan altyapı MASKİ tarafından yapılıyor. Çalışmalardan çok memnunuz. Bu hizmetlerin mahallemize gelmesinde emeği geçen herkese teşekkür ederim" dedi.

"MASKİ SAYESİNDE ALTYAPIYA KAVUŞACAĞIZ"

Kahramanlar Mahalle Muhtarı Baki Akbaba, "Mahallemizde altyapı hiç yoktu. Mahallemiz Büyükşehir Belediyemiz ve MASKİ Genel Müdürlüğümüz sayesinde altyapıya kavuşacak. Çalışmalar kısa süre içerisinde başlayacak. Mahallemiz küçük ve tek hat üzerinde olduğu için kısa sürede çalışmaların tamamlanacağına inanıyorum. Hizmetlerinden dolayı emeği geçenlere teşekkür ederim" dedi.

"MAHALLEMİZ YENİDEN İNŞA EDİLİYOR"

Yapılan çalışmalar sayesinde mahallenin yeniden inşa edildiğini belirten Kızılçukur Mahalle Muhtarı Saim Yurttaş, "Mahallemize yapılan tüm hizmetlerden çok memnunuz. Büyükşehir Belediyemiz ve MASKİ Genel Müdürlüğümüz mahallemizde önemli çalışmalar yaptılar. Büyükşehir Belediye Başkanımız Cengiz Ergün'e, Sarıgöl Belediye Başkanımız Necati Selçuk'a, MASKİ Genel Müdürüm Yaşar Coşkun'a ve emeği geçen herkese teşekkür ederim" dedi.

"SORUNUMUZUN GİDERİLECEĞİ İÇİN ÇOK MEMNUNUZ"

Karacaali Mahalle Muhtarı Adem Kır, "Mahallemizde bulunan altyapı çok eskiydi. Sağ olsun Büyükşehir Belediyemiz ve MASKİ Genel Müdürlüğümüz bu sorunumuzu gidermek için çalışmalara başlayacak. Karacaali Mahalle sakinleri adına bu hizmetlerden dolayı teşekkür ederim" dedi. ■ BÜYÜKŞEHİR BLD.BASIN

Başkan Ergün Şehit Aileleri ve Gazileri Ağırladı

Manisa Şehit ve Gazi Aileleri Koruma ve Kalkındırma Derneği Başkanı İbrahim Sagun ve dernek üyeleri, Manisa Büyükşehir Belediye Başkanı Cengiz Ergün'ü makamında ziyaret ederek taleplerini iletti.

Manisa Büyükşehir Belediye Başkanı Cengiz Ergün, Manisa Şehit ve Gazi Aileleri Koruma ve Kalkındırma Derneği Başkanı İbrahim Sagun ve yönetim kurulu üyeleriyle birlikte dernek üyelerini makamında kabul etti. Ziyarette konuşan Dernek Başkanı Adnan Kaya, ilk ziyareti Başkan Ergün'e yapmak istediklerini belirterek, başka devlet büyüğüne ziyarette bulunmadıklarını kaydetti. Başkan Sagun, kendilerini kabul ettikleri için Başkan Ergün'e teşekkürlerini ileterek, "Şehit ve gazi ailelerine vermiş olduğunuz önemden dolayı da çok teşekkür ediyorum. Bugüne kadar taleplerimiz neyse Büyükşehir Belediyesi geri çevirmedi. Bizlerin de sizden birkaç talebimiz olacak. Şehit ve gazi ailelerimizin Soma'daki bölgesel ısıtma sisteminden indirimli olarak faydalanabilmesini istiyoruz" dedi. Bunun yanında dernek üyeleri engellilerin kullanabildiği üst geçitlerdeki asansörleri artık gazi ve şehit ailelerinin de faydalandığını belirterek teşekkürlerini iletti.

Üst Geçitin Yeri Değişecek

Başkan Ergün, talepleri dinlemesinin ardından, "Şehit ve gazi aileleri Soma'daki bölgesel ısıtma sisteminden indirimli faydalanabilecek. Yapılan son Büyükşehir Belediye Meclisi toplantısında bunun kararını geçirdik. Toplamda 27 şehit ve gazi ailesi bu indirimden faydalanacak" dedi. Üst geçit konusuna da değinen Başkan Ergün, eski garaj önünde bulunan üst geçidin, eski garaj içinde uygulanmaya başlanan 'Eski Garaj Yeni Proje' kapsamında yakın bir zamanda hafriyat çalışmasından dolayı kaldırılacağını belirterek, uygun olan bir başka yere taşınacağını kaydetti. Başkan Ergün, "Şu anda İtfaiye'nin önündeki üst geçit çalışması da devam ediyor. En kısa sürede tamamlanacak" diye konuştu.

REHBER YOLU TALEPLERİNİ DİLE GETİRDİLER

Dernek üyeleri bir diğer talepleri olan görme engellilerin kullanabildiği Rehber Yolu talebinde bulundu. Özellikle resmi kurumlarda rehber yolu ihtiyaçlarının olduğunu ifade eden dernek üyeleri, MASKİ'de bu rehber yolunun bulunduğu örneğini verdi.

"ENGELLİLERE YÖNELİK ÇOK BÜYÜK YATIRIMLAR YAPILDI"

Başkan Ergün, engellilere yönelik çok büyük yatırımların yapıldığını hatırlatarak, "Bütün kaldırımdaki düzenlemeleri gerçekleştirdik. Ama maalesef ki vatandaşlarımız araçlarıyla bu yolları yine de kapatıyor. Bugünlerde yine duba çalışması başlattık. Engelli vatandaşların geçebileceği noktalarda vatandaşların araba bırakmaması için çalışma başlattık. Esnaf tezgahlarıyla ilgili de artık ana arterlerdeki denetimler bize geçiyor. 1 Ocak tarihinden itibaren kaldırımlarda işgal olmayacak. Biz bununla ilgili anket çalışması yaptık, vatandaşın yüzde 90'ı işgal istemiyor. Kaldırımlar bizim, biz kaldırımda yürümek istiyoruz diyor. Esnaf da mevcut malzemesini dükkanın içinde kullanacak. Halkın söylediği bizim için geçerlidir. Dün bütün esnaflara broşürleri dağıtılarak bildirimleri yapıldı. Geçen dönem de bu böyleydi ama ilçelere yetkiler geçtikten sonra bunlar olmaya başladı.

SOSYAL AKTİVİTELER İÇİN YER TALEBİ

Dernek Başkanı Sagun, şehit ve gazi aileleriyle birlikte sosyal aktivitelerin yapılabileceği yer talebinde bulunurken, Başkan Ergün, kamu yararına çalışan dernekler arasından istenilen kriterlere uygun olanlara Oda ve Dernekler Binaları'nda yer verildiğini belirterek, BESOT ile iletişime geçmelerini istedi.

"MANİSA'DAN TÜRKİYE'YE YAYILACAĞIZ"

Başkan Sagun, derneğin ülke geneline yayılması için çalışma başlattıklarını belirterek, "Derneğin önündeki Manisa ifadesini kaldırarak Türkiye geneline yayılmayı hedefliyoruz. Yılbaşından sonra girişimlerimizi yapacağız" dedi. ■ BÜYÜKŞEHİR BLD. BASIN

Başkan Ergün MÜSİAD'ı konuk etti

Manisa Büyükşehir Belediye Başkanı Cengiz Ergün, makamında Müstakil Sanayici İş Adamları Derneği'ni (MÜSİAD) kabul etti.

Müstakil Sanayici İş Adamları Derneği (MÜSİAD), Manisa Büyükşehir Belediye Başkanı Cengiz Ergün'ü makamında ziyaret etti. MÜSİAD Başkanı Reşit Ürper ve önceki dönem başkanı Abdullah Tekin'in yanı sıra dernek üyeleri de hazır bulunduğu ziyarette yapılan yatırımla ve yol çalışmalarından dolayı Başkan Ergün'e teşekkür edildi. Başkan Ergün, il genelinde Büyükşehir Belediyesi'ne 5 bin 500 kilometre yol ağı kaldığını belirterek, "İki senelik süre içinde 3 bin 400 kilometresini yaptık. Bunun 600-700 kilometresi sıcak asfalt oldu gerisi sathi kaplama oldu. 250 milyon liranın üzerinde asfalta harcadığımız bir rakam var. Büyükşehir olmadan önce 2013 yılı il özel idaresinde bir senede asfalta harcanan toplam bedel 14,5 milyon lira. Gerisini siz düşünün" dedi. Başkan Ergün, randevu konusunda geç kaldıklarını belirterek, bu konuda dernek başkanı ve üyelerine üzüntülerini ifade etti.

MÜSİAD Başkanı Ürper ve dernek üyeleri ziyarette Başkan Ergün'e hediye takdiminde bulunurken, Başkan Ergün, ziyaretten dolayı duyduğu memnuniyeti ifade etti. ■ BÜYÜKŞEHİR BLD. BASIN

MCBÜ'de "Zayıf İhtimaller Üzerinden Küresel Şoklarla Gelecek Tasarımı: Para, Din, Siyaset" konuşuldu

Manisa Celal Bayar Üniversitesi Maliye Kulübü tarafından düzenlenen, Prof. Dr. Ramazan Kağan Kurtoğlu'nun konuşmacı olarak katıldığı "Zayıf İhtimaller Üzerinden Küresel Şoklarla Gelecek Tasarımı: Para, Din, Siyaset" konulu konferans, MCBÜ Prof. Ümit Doğay Arınç Kültür Merkezinde gerçekleştirildi. Konferans, çok sayıda öğrenci ve öğretim üyesi tarafından büyük ilgiyle dinlendi.

Prof. Dr. Ramazan Kağan Kurtoğlu, geçmişten günümüze dünyadaki gelişmelerden bahsederek; yenidünyadaki ekonomik düzen ve hüküm süren parasal mekanizmalar hakkında önemli bilgiler verdi. Dr. Kurtoğlu, dış güçlerin geçmişten günümüze ülkemiz üzerindeki hedeflerini hatırlatarak, "Sizler bu vatanın Müslüman Türk çocuklarısınız. Bu böyle gelmiş ve devam edecek bir gerçektir. Kendi dininizi, kendi tarihinizi bilmezseniz bugünü yanlış yorumlarsınız. Bununla birlikte teknoloji akıl almaz bir şekilde ilerlemeye devam ediyor. Sizler sahip olduğunuz bu medeniyetin devamlılığını istiyorsanız; kendinizi, imanınızı bilmeli, bunun üstüne ek olarak aklınızı koymalısınız. Çünkü akıl güçtür. Bildiğiniz ve araştırdığınız sürece güçlüsünüz" diye konuştu.

Konferans sonunda MCBÜ Rektör Yardımcısı Prof. Dr. Muzaffer Tepekaya tarafından, Prof. Dr. Ramazan Kağan Kurtoğlu'na teşekkür plaketi ve çiçek takdim edildi.

■ MCBÜ BASIN

Akhisarlı Gençlerden Barınak Ziyareti

Manisa Büyükşehir Belediyesi Akhisar Geçici Hayvan Bakımevi, Akhisar Gençlik Merkezi'ndeki gençleri ağırladı. Bakımevinin işleyişi ve hayvan bakımı hakkında yetkililerden bilgi alan öğrenciler, Manisa Büyükşehir Belediyesinin çalışmalarını da yakından takip ettiklerini söylediler.

Gençlik ve Spor Bakanlığının 'İyilik Ağacı Projesi' kapsamında, Akhisar Gençlik Merkezi'ne bağlı Şeyh İsa Anadolu Lisesi öğrencileri, Manisa Büyükşehir Belediyesi Akhisar Geçici Hayvan Bakımevi'ni ziyaret etti. Öğretmenleri ve Gençlik Merkezi sorumluları gözetiminde hayvan bakımevini gezen öğrenciler, Manisa Büyükşehir Belediyesi Akhisar Koordinatörü Doğan Ensivri'den ve bakımevi çalışanlarından bakımevinin işleyişi ve hayvan bakımı hakkında bilgi aldılar. Kendisinin de aynı zamanda bir veteriner hekim olduğunu belirten Büyükşehir Belediyesi Akhisar Koordinatörü Doğan Ensivri, Büyükşehir Belediye Başkanı Cengiz Ergün öncülüğünde hayvan dostların en iyi şekilde bakımı, tedavisi ve rehabilitasyonu için önemli projeler yürüttüklerini söyledi. ■ BÜYÜKŞEHİR BLD. BASIN

MASKİ, 2018'E 90 MİLYON TL EKSİ İLE BAŞLIYOR

MASKİ Genel Müdürlüğü 2017 yılı 3. Olağanüstü Genel Kurul Toplantısı Manisa Büyükşehir Belediye Başkanı Cengiz Ergün'ün başkanlığında gerçekleştirildi. Başkan Ergün, MASKİ'nin 2018 yılına 90 Milyon TL eksi bütçe ile başladığını ifade ederek, Manisa'nın Türkiye'de suyu en ucuza kullanan kentlerden birisi olduğunu söyledi.

Manisa Su ve Kanalizasyon İdaresi (MASKİ) Genel Müdürlüğü'nün 2017 yılı 3. Olağanüstü Genel Kurul Toplantısı Manisa Büyükşehir Belediyesi ve MASKİ Yönetim Kurulu Başkanı Cengiz Ergün'ün başkanlığında gerçekleştirildi. Genel Kurul'da 2018 yılı ücret tarifeleri görüşüldü. Madde-ler halinde görüşülen gündem konuları değerlendirilerek meclise sunuldu. Buna göre; Manisa'da 2017 yılı su ve atıksu ücret tarifesine zam yapılmayarak 2018'de de aynı ücretlerin uygulanması maddesi oy çokluğuyla kabul edildi.

BAŞKAN ERGÜN: "BEN HER ŞEYİ RAKAMLARLA ANLATIRIM"

Büyükşehir Belediye Meclisi tarafından 200 Milyon TL borçlanma yetkisi verilmesine rağmen, İçişleri Bakanlığı'nın bunu 100 milyon TL'ye indirdiğini ve 4 aydır bu iznin kendisine verilmediğini açıklayan Başkan Ergün, MASKİ'nin maliyetlerini de şu şekilde sıraladı: "Eski ilçe belediyelerinden MASKİ'ye toplamda 130 Milyon TL borç devroldu. Bu borcun 55 milyon TL'lik kısmı ödendi. 2019 yılına kadar geri kalan 75 milyon TL'lik kısım da geri ödenecek. Bunun yanı sıra, 7061 sayılı kanun ile eğitim kurumları, pansiyonlar, yurtlar ve hastaneler için yapılan indirimler ile birlikte 4 milyonluk daha bütçeden para kaybedildi. Helali hoş olsun. Sonuçta devletimizin takdiridir. Yapımı tamamlanıp işletmeye alınacak olan atıksu arıtma tesislerinin işletme hakları da 2018 itibarı ile MASKİ'ye geçiyor. Bunların personel ve işletme giderleri 9 milyon 300 bin TL ek maliyet getiriyor. Elektrikte yüzde 15'lik bir zam artışı olursa, bu da yine 7 Milyon 300 TL'lik bir gider demek. Yurtdışından aldığımız vana, boru gibi dolara endeksli malzemelerden de yüzde 15 oranında zamla 7 buçuk milyonluk bir gider söz konusu. Yakıt alım giderleri ise 1 Milyon 500 bin TL civarındadır. Devlet tarafından öngörülen asgari ücret zamları dahil olmak üzere personel giderlerine gelebilecek zamlar, yaklaşık 5 milyon 700 bin TL'lik gider demek. Yine aynı şekilde taşeron çalışanlara sözleşme imzalatılması durumunda fark yüzde 10'dan hesaplanırsa 4 buçuk Milyon TL eder. Tüm bu kalemleri topladığınızda, MASKİ 2018'e 90 Milyon TL eksi bütçeyle başlıyor. Bu iyi bilinsin. Ben her şeyi rakamlarla anlatırım. Gerçekler bunlar. Bu, bütçenin 90 milyon daha azalması demektir"

BAŞKAN ERGÜN: "BENİ BUNUNLA VURAMAZSINIZ"

Büyükşehir olmadan önce Kırkağaç ve Ahmetli ilçelerinde uygulanan kartlı sayaç bedelleri hakkında da açıklamalarda bulunan Başkan Ergün, "2009 yılında Kırkağaç Belediyesi kartlı sayaç ücret bedeli olarak 225 lira para alıyormuş. Bundan tam 8 sene önce. Ben kaç paraya veriyorum? Benden önce Ahmetli ve Kırkağaç belediyeleri akıllı sayaca geçmiş. Beni bununla vuramazsınız. Manisa, Türkiye'nin en ucuz sularından birini içiyor. Buraya siyaset yapmaya gelmişsiniz. Gerçekleri konuşmuyorsunuz. Tek tek cevabını veririz. Üç lafınızdan ikisi '2019'da görüşürüz' Vatandaş zamanı geldiğinde zaten kararını verir" dedi.

Muhalefetin 'Sumatik' cihazlarından firma tarafından tahsil edilen 1 TL'lik bedelin başka hiçbir yerde alınmadığını iddia etmesi üzerine yanıt veren Başkan Ergün, "Ankara Büyükşehir'in 73 kiosku var ve işlem başına 1.25 TL alıyor. MASKİ Genel Müdürlüğümüze ait 23 'Sumatik' cihazı bulunmaktadır. 1 TL ücret ise firmanın bu hizmet karşılığı aldığı bedeldir. Tahsilat noktaları ve koordinatörlükler dışında, uzak noktalara konan bu cihazlar vatandaşın sıra beklemesini önlemek ve işini kolaylaştırmak için hizmete sunulmuştur. Bu imkanı kullanıp kalmamak kişiye kalmıştır. Bu kioskların cihaz başına bize maliyeti 100 bin TL'dir"

GENEL MÜDÜR COŞKUN: "YAPTIRAN SİZSİNİZ. YAPAN BİZİZ"

AK Parti grubunun kırsalda uygulanan inşaat tarifeleri hakkında yönelttiği eleştiriye de açıklık getiren MASKİ Genel Müdürü Yaşar Coşkun, "MASKİ'nin görevi içme suyu temin etmektir. Bahsettiğiniz ise tarımsal sulamadır. Geçiş süreci nedeniyle halkımıza yardımcı olmaya çalışsak da, takdir edersiniz ki Manisa su zengini bir şehir değildir. Şimdiye dek kaçak yollarla bahçe sulamasına gidiliyordu. Yunusemre Çamlıca Mahallesi'nde 3 ayda 800 ton su tüketen aboneler var. Bu şekilde diğer vatandaşlar da aynı yola gittiğinde, köyde su sıkıntısı yaşanıyor ve 3 tonluk tankerlerle su alındığında su çok daha pahalıya geliyor. Bahsettiğiniz konu, MASKİ'nin tek başına yapmış olduğu bir uygulama değildir. Öyle bir yetkisi de yoktur. Mecliste oy birliğiyle alınmış bir karardır. Yaptıran sizsiniz. Yapan biziz" dedi.

DİĞER BÜYÜKŞEHİRLER'DE ZAMLAR TEFE-TÜFE ORANINDA ARTIYOR

MHP Grup Başkanvekili Mehmet Güzgülü, "Balıkesir gibi büyükşehirler su tarifelerini 3 senedir TEFE-TÜFE'ye bağlamış durumda. Bundan dolayı da fiyatlar almış başını gitmiş. İndirime de bu yüzden gidiyorlar. Bizde en ucuz suyu köylerimiz kullanıyor. Önce köylüyü düşünüyoruz. En büyük yatırımları buraya yapıp, en düşük ücretleri aldığımız yer köyler. Depolarını yeniliyoruz, sondajlar açıyoruz. Vatandaşlarımızın temiz su içmelerini sağlıyoruz" diye konuştu.

Olağanüstü Genel Kurul'da MASKİ ücret tariflerine ilişkin 14 madde görüşülerek karara bağlandı. ■ **MASKİ BASIN**

GÖLMARMARA KAYAPINAR'A SAĞLIKLI ALTYAPI

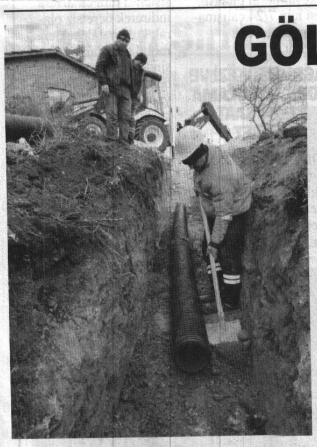

MASKİ Genel Müdürlüğü, Gölmarmara'nın Kayapınar Mahallesi'nde çalışma yaparak kanalizasyon bağlantısı olmayan haneleri fosseptik çukurlarından kurtardı.

Manisa Su ve Kanalizasyon İdaresi (MASKİ) Genel Müdürlüğü, Manisa'nın 17 ilçesinde yürüttüğü çalışmalarla vatandaşları sağlıklı sistemlere kavuşturmaya devam ediyor. MASKİ bu kapsamda, Gölmarmara ilçesine bağlı Kayapınar Mahallesi'nde yıllardır foseptik kullanan hanelerin kanalizasyon bağlantılarını gerçekleştirdi. Nato Caddesi kümeevlerinde yapılan şebeke döşeme çalışması sayesinde şimdiye kadar kanal hattı olmayan vatandaşlar sağlıklı altyapıyı kullanmaya başladı. Büyükşehir Belediyesi Gölmarmara Koordinatörü Ahmet Cülen, çalışmaların devam ettiği sırada mahalleyi ziyaret ederek çalışmaları yakından takip etti.

"CENGİZ BEY OLMASA BU HİZMETLER BİZLERE KADAR ZOR GELİRDİ"

Kayapınar Mahalle Muhtarı Kemal Sarıdağ, "Mahallemize yaptıkları hizmetten dolayı Büyükşehir Belediye Başkanı Cengiz Ergün'e çok teşekkür ediyorum. Cengiz Bey olmasa bu hizmetler bizlere kadar zor gelirdi. Çalışmalarından çok memnunuz" diye konuştu. ■ **BÜYÜKŞEHİR BLD.BASIN**

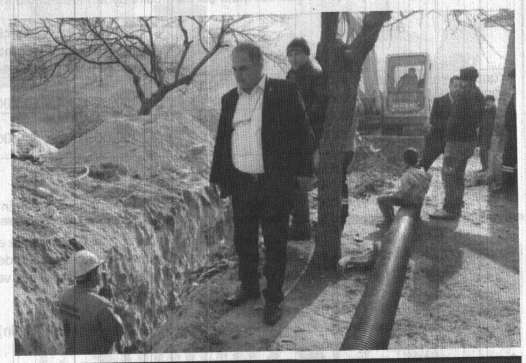

Albay Dere'den Huzurevi Ziyareti

Manisa 1. Piyade Eğitim Tugay Komutanı Albay Güven Dere, Manisa Büyükşehir Belediyesi İsmail-Muammer Cider Huzurevi sakinlerini ziyaret etti. Ziyarette Manisa Büyükşehir Belediyesi Sosyal Hizmetler Daire Başkanı Nursel Ustamehmetoğlu da, Dere'ye eşlik etti.

Manisa Büyükşehir Belediyesi İsmail-Muammer Cider Huzurevi, Manisa 1. Piyade Eğitim Tugay Komutanı Albay Güven Dere'yi ağırladı. Albay Dere'yi huzurevinde Manisa Büyükşehir Belediyesi Sosyal Hizmetler Daire Başkanı Nursel Ustamehmetoğlu, Sosyal Hizmetler ve Engelliler Şube Müdürü Serpil Aykurt, huzurevi personeli karşıladı. Kadın ve erkek bölümünü ziyaret eden konuklar, huzurevi sakinleri ile yakından ilgilendi, hal hatırlarını sordu ve yeni yıllarını kutladı. ■ **BÜYÜKŞEHİR BLD.BASIN**

Şehzadeler İlçe teşkilatının acı günü

AK Parti Şehzadeler İlçe Başkan Yardımcısı Mustafa Çimbil'in annesi İsmet Çimbil hayata gözlerini yumdu.

AK Parti Şehzadeler İlçe Teşkilatı'nda kurulduğu günden bu yana aktif olarak görev yapan,Siyasi ve Hukuki işlerden sorumlu İlçe Başkan Yardımcısı Mustafa Çimbil'in uzun süredir tedavi gören annesi İsmet Çimbil, yaşamını yitirdi.

Çimbil'in cenazesi, bugün İbrahim Çelebi Camii'nde kılınacak olan öğle namazının ardından toprağa verilecek.

Hür Işık ailesi olarak Çimbil ailesinin büyüğü İsmet Çimbil'e Allah'tan rahmet, kederli ailesine ise bağsağlığı diliyoruz. ■ **CEMİL SEVAL**

MAGİAD Pelitalan'da

Manisa Genç İşadamları Derneği (MAGİAD), başlatmış oldukları 'MAGİAD Sizinle' projesi kapsamında Pelitalan Mahallesi'ne giderek öğrencilerle bir araya geldi.

MAGİAD, Yeşilay Manisa Şubesi, MAGİAD Celal Bayar Üniversitesi Öğrenci Temsilciği ve Doğa Koleji ile birlikte yürüttükleri 'MAGİAD Sizinle' projesi kapsamında Yunusemre İlçesi Pelitalan Mahallesi'nde bulunan Pelitalan İlköğretim okulu öğrencileriyle buluştu. MAGİAD Öğrenci Temsilciği öğrencileri 'MAGİAD'la Kodluyoruz' projesi çerçevesinde öğrencilere kodlama dersi verdi

MAGİAD, Yeşilay ve Doğa Koleji hazırladıkları hediyeleri öğrencilere verdi. Okul bahçesine kurulan oyun parkında vakit geçiren öğrenciler daha sonra toplu olarak hatıra fotoğrafı çektirdi.

Başkan Ömer Geriter'den 'Magiad Sizinle' her yerde vurgusu

MAGİAD Yönetim Kurulu Başkanı Ömer Geriter, "Bugün kırsal mahallelerimizden birisi olan Yunusemre İlçemizin, Peliatalan Mahallesi'ndeyiz. Burada bulunan okulda öğrencilerimizle 'MAGİAD Sizinle' projesi kapsamında bir araya geldik. Yeşilay Manisa Şubesinden arkadaşlarımız çeşitli hediyeler getirerek öğrencilerimize dağıttı. Manisa Celal Bayar Üniversitesi öğrenci topluluğumuzla birlikte kodlama eğitimini de öğrencilere veriyoruz. Manisa Genç İşadamları olarak, projelerimizi tüm hızıyla sürdürüyoruz. Bugün buradaki programlarımızın devamı önümüzdeki günlerde devam ettireceğiz. Onlara hem iş dünyası, hem Yeşilay ile birlikte bağımlılıklarla ilgili bilgilendirmelerde bulunacağız. Bugün buraya Celal Bayar Üniversitesi öğrencilerimizle birlikte gelmemizin nedeni, zorunlu eğitim sonrasındaki hayatlarında atacakları adımlarda bir nebzede olsa fayda sağlayabilmektir. MAGİAD Sizinle projemizi önümüzdeki günlerde farklı ilçelerimizin mahallelerinde de gerçekleştirmeye devam edeceğiz."

YEŞİLAY ÖĞRENCİLERE HEDİYELER DAĞITTI

Yeşilay Manisa Şube Başkanı Salih Fulcun, yapılan etkinlikte Yeşilay olarak üzerine düşen görevi yerine getirdiklerini bu kapsamda öğrencilere bağımlılıkla mücadele konusu kapsamında çeşitli hediyeler dağıttıklarını ifade etti.

ONAY: "PROJELERİMİZ TÜM HIZIYLA DEVAM EDECEK"

Manisa Celal Bayar Üniversitesi'nde (MCBÜ) görevli Uygulamalı Bilimler Yüksek Okulu öğretim görevlisi Prof. Dr. Meltem Onay, "MAGİAD ve Yeşilay ile birlikte yürüttüğümüz projelerden birisi olan MAGİAD Sizinle adı altında, Manisa'nın 17 ilçesinde bulunan öğrencilerimize ulaşmaya devam ediyoruz. Bu kapsamda bugün Pelitalan Mahallesi'nde bulunan Pelitalan İlköğretim Okuluna gelerek buradaki öğrencilerimizle bir araya geldik. Burada öğrencilerimize MCBÜ olarak kodlama eğitimi verdik. Bu tür projelerimiz tüm hızıyla devam edecek, emeği geçen herkese teşekkür ediyorum."

■ MAGİAD BASIN

GDZ Elektrik Dağıtım'ın 7/24 Kış Mesaisi

Ege Bölgesi'nin değişken kış şartları zorlu çalışma koşullarını da beraberinde getiriyor. GDZ Elektrik Dağıtım, yoğun yağışın ve şiddetli fırtınanın etkili olduğu kış mevsimine yıl boyunca yapılan yatırımlar ve kış döneminde arttırılan ekip ve araç sayısı ile hazır.

GDZ Elektrik Dağıtımın kış döneminde oluşabilecek olumsuzlukların önüne geçmek ve kesintisiz elektrik hizmeti verebilmek için sorumlu olduğu 2 ilde seferberlik ilan ettiği bildirildi.

Şirketten konuya ilişkin yapılan yazılı açıklamada, GDZ Elektrik Dağıtım bölgesindeki 2 ilde sert hava koşullarında ihtiyaç duyulacak malzemelerin tedarik edildiği ifade edildi.

Bu illerde hat ve trafo bakımlarının yapıldığı, yeni hat ve trafo yatırımlarıyla da sorunlu bölgelerin güçlendirildiği ve yoğun kar yağan yerler içinde ekip ve araç sayılarının arttırıldığı belirtildi.

Açıklamada;3,6 milyondan fazla kişiye hizmet verilen bölgede kış döneminde yaşanabilecek olumsuzlukların önüne geçmek ve kesintisiz elektrik hizmeti verebilmek için seferberlik ilan edildiği vurgulanırken, saha ekiplerinin olası arıza ve kesintilerin giderilmesi için 7/24 çalışmalarını yürüteceği aktarıldı.

ÇAĞRI MERKEZİ VE MOBİL UYGULAMA İLE 24 SAAT HİZMET

GDZ Elektrik Dağıtım tarafından yapılan açıklamada bölgedeki tüketicilerin meydana gelebilecek anlık kesintiler ve diğer tüm konularda 0 850 800 0 186 numaralı çağrı merkezini arayarak destek alabilecekleri ve IOS veya Android işletim sistemli tüm cihazlara indirerek ücretsiz olarak kullanabilecekleri mobil uygulama sayesinde de yatırım ve bakım çalışmaları için yapılan planlı elektrik kesintileri hakkında bilgi alabilecekleri, anlık elektrik arızalarını ve sokak aydınlatma arızalarını bildirebilecekleri belirtildi.

■ GDZ ELEKTRİK BASIN

BEDELLER'DE DERE TAŞKINLARI ÖNLENİYOR

MASKİ Genel Müdürlüğü, Saruhanlı ilçesine bağlı Bedeller Mahallesi'nde dere temizlik çalışmalarını tamamlayarak taşkınlar için önlem alıyor.

MANİSA Su ve Kanalizasyon İdaresi (MASKİ) Genel Müdürlüğü, Manisa'nın 17 ilçesinde başlattığı dere temizlik çalışmalarına aralıksız devam ediyor. MASKİ, Saruhanlı ilçesine bağlı Bedeller Mahallesi'nde yürüttüğü dere temizlik çalışmasına devam ediyor. Mahallede bir kilometrelik alanda başlatılan temizlik çalışması sayesinde kış mevsiminde şiddetli yağan yağmurlardan dolayı su taşkınlarının önüne geçiliyor. Çevre Koruma ve Kontrol Dairesi Başkanlığı tarafından yürütülen çalışma ile derenin sağlıklı ve temiz su akışı sağlanarak vatandaşların olası taşkın sorunları ortadan kaldırılacak.

"MASKİ, HER ZAMAN HİZMETE HAZIR"

Bedeller Mahalle Muhtarı İbrahim Uslu, "Yağmurların şiddetli yağmasından dolayı meydana gelen su taşkınları hem çevredeki ekili arazilerimize hem de evlerimizde su baskınlarına neden oluyordu. Dere yataklarında ve dere ağızlarında zamanla pislikler birikmişti. MASKİ'ye mahalleli olarak şikayetimizi bildirdik. Sağolsunlar hemen deremizi temizlemeye başladılar. Bu zamana kadar bütün sorun ve sıkıntılarımızı hiç vakit kaybetmeden çözüme kavuşturan MASKİ, her zaman hizmete hazır. Manisa Büyükşehir Belediye Başkanımız Cengiz Ergün'e ve MASKİ Genel Müdürümüz Yaşar Coşkun'a ve hizmetlerinden dolayı çok teşekkür ediyoruz" dedi.

■ MASKİ BASIN

İLAN
MANİSA BÜYÜKŞEHİR BELEDİYE BAŞKANLIĞINDAN

Aşağıda adresi, kira süresi, metrekaresi, aylık muhammen kira bedeli, geçici teminatı, şartname doküman bedeli, ihale günü ve saati yazılı taşınmazlar; 2886 sayılı Devlet İhale Kanununun 45. maddesi uyarınca açık teklif usulü ile ihale edilecektir.(Kiralanacaktır) İhale; Merkez Efendi Mah. 3819 Sok. No:80/B Yunusemre / MANİSA adresinde bulunan Manisa Büyükşehir Belediyesi Encümen Salonunda Encümen huzurunda yapılacaktır. Söz konusu taşınmazlar idari şartnamesi hükümleri uyarınca kiralanacak olup, ihaleye iştirak edenler ihale şartnamesini aynen kabul edip ihaleye iştirak etmiş sayılır.

Adres	Kira Süresi	m²	Aylık Muhammen Kira Bedeli	Geçici Teminat Bedeli	Şartname Doküman Bedeli	İhale Tarihi	İhale Saati
Yunusemre İlçesi Laleli Mahallesi 5233 Sokak No:4/D adresindeki işyeri	5 yıl	40	1.000,00 TL.	1.800,00 TL.	25,00 TL.	03/01/2018	15.00
Yunusemre İlçesi Laleli Mahallesi 5233 Sokak No:4/G adresindeki işyeri	5 yıl	15	300,00 TL.	540,00 TL.	25,00 TL.	03/01/2018	15.10

Taliplilerden İstenecek Belgeler :

1- Kanuni ikametgâh sahibi olmak,
a) Gerçek kişiler için; Nüfus idaresinden alınacak ikametgâh belgesinin aslı, (en geç ihale tarihinden önce 30 gün içinde alınmış olması gerekmektedir.)
b) Tüzel kişiler için; Son adresin yayınlandığı Ticaret Sicil Gazetesinin aslı veya noter tasdikli sureti, (Ancak Ticaret Sicil Gazetesi Nizamnamesinin 9'uncu maddesinde yer alan hükümler çerçevesinde gazete idaresince veya Türkiye Odalar ve Borsalar Birliğine bağlı odalarca "Aslının Aynıdır" şeklinde onaylanarak isteklilere verilen Ticaret Sicil Gazetesi sureti de kabul edilecektir.)
2- Türkiye'de tebligat için adres göstermek,
3- Nüfus Cüzdan Fotokopisi vermek, (Gerçek kişinin veya Tüzel kişi yetkilisinin)
4- Geçici teminatın yatırıldığına dair belge veya makbuzu vermek,
5- İmza sirküleri vermek;
a) Gerçek kişi olması halinde; noter tasdikli imza sirküleri vermek,
b) Tüzel kişi olması halinde; ilgisine göre tüzel kişiliğin ortakları, üyeleri veya kurucuları ile tüzel kişiliğin yönetimindeki görevlileri belirten son durumu gösterir Ticaret Sicil Gazetesi veya bu hususları tevsik eden belgeler ile tüzel kişiliği temsilen ihaleye katılan yetkilinin noter tasdikli imza sirkülerini vermek,
c) Ortak girişim olması halinde; ortak girişimi oluşturan gerçek kişi veya tüzel kişilerin her birinin (a) ve (b) fıkralarındaki esaslara göre temin edecekleri belgeleri getirmek.
6- Ticaret ve sanayi odasına kayıtlı olduğuna dair belge vermek:
a) Gerçek kişi olması halinde; ilgisine göre, ticaret ve sanayi odası veya esnaf sanatkâr siciline kayıtlı olduğunu gösterir belge getirmek, (varsa)
b) Tüzel kişi olması halinde; ticaret ve sanayi odasından ihalenin yapıldığı yıl içinde alınmış, tüzel kişiliğin sicile kayıtlı olduğuna dair belge ile Ticaret Sicil Gazetesinin suretini getirmek,
c) Ortak girişim olması halinde; ortak girişimi oluşturan gerçek veya tüzel kişilerin her birinin (a) ve (b)'deki esaslara göre temin edecekleri belgeyi, istekli şirket ise; Şirket ortaklarının hisse durumlarını ve görevlerini belirten kanıtlayıcı belgelerden (Ticaret Sicil Gazetesi, Ticaret Sicil Memurluğundan alınmış belge, Şirket Ana Sözleşmesi) herhangi birini vermek,
d) İsteklinin iş ortaklığı olması halinde 5 maddenin (a) ve (b) bentlerinde yer alan belgelerin her bir ortak tarafından ayrı ayrı verilmesi zorunludur.
7- İstekli adına vekâleten ihaleye iştirak ediliyorsa; istekli adına teklifte bulunacak kişinin noter tasdikli vekâletnameleri ile vekâleten iştirak edenin noter tasdikli imza sirkülerini vermek.
8- İsteklilerin ortak girişimi olması halinde bu şartnameye ekli örneğe uygun ortak girişim beyannamesi ile ortaklarca imzalı ortaklık sözleşmesini vermesi (İhale üzerinde kaldığı takdirde noter tasdikli ortaklık sözleşmesi verilir).
9- Manisa Büyükşehir Belediyesine borcu olmadığına ait belge (İhale ilan tarihinden sonra alınmış olmalı),
10- Her sayfası imzalanmış şartname örneği.
11- Şartname bedelinin ödendiğine dair makbuz.

Geniş bilgi ile ihale dokümanı mesai saatleri içerisinde Manisa Büyükşehir Belediyesi Emlak ve İstimlâk Dairesi Başkanlığı Emlak Şube Müdürlüğünden bedeli karşılığında satın alınabilir ya da ücretsiz görülebilir.

Taliplilerin ihale günü saat 12.00'ye kadar başvuru dosyalarını Emlak ve İstimlâk Dairesi Başkanlığı Emlak Şube Müdürlüğüne teslim edebileceği gibi, ihale saatine kadar komisyona ulaşmak kaydıyla iadeli taahhütlü posta vasıtasıyla da gönderilebilir. Büyükşehir Belediye Encümeni ihaleyi yapıp, yapmamakta ve uygun bedeli tespit etmekte serbesttir. İlan olunur.

Resmi İlanlar www.ilan.gov.tr'de BASIN: 717747-www.bik.gov.tr

Bağımlılıkla mücadeleye farklı bakış

Manisa'da düzenlenen Mevlana'nın 'Ne olursan ol yine gel her türlü bağımlılığa hayır de' temalı 'Bağımlılık ve Gençlik Semineri'nde arya, dans, rap, ilahi ve semazen gösterileri ile vuslatının 744. yılında hem Mevlana anıldı hem de bağımlılıkla nasıl mücadele edileceği Uzm. Dr. Ümit Atman tarafından anlatıldı.

Manisa Büyükşehir Belediyesi Kültür Merkezi Lale Salonu'nda gençlerin bağımlılık yapıcı maddelerle tanışmadan mücadelelerini sağlamak için 4 yıldır çeşitli etkinlikler düzenleyen Manisa Bağımlılıkla Mücadele Derneğinin MOSTEM Lisesi iş birliğiyle gerçekleştirdiği seminerde hem Mevlana anıldı hem gençler bağımlılık yapıcı maddelerle nasıl mücadele edeceklerini öğrendi. İçinde rap, ilahi, dans, arya ve sema gösterisi olan programla keyifli bir seminer yaşandı.

Seminer öncesi açıklamada bulunan Manisa Bağımlılıkla Mücadele Derneği Başkanı Uzm. Dr. Ümit Atman, "Manisa Bağımlılıkla Mücadele Derneği olarak 2014 yılından beri özellikle gençleri bağımlılık yapıcı maddelerden uzak tutmak, koruyucu hekimlik adına hizmetler veriyoruz ve bu hizmetleri taçlandırdığımız noktalar bu sanatsal etkinliklerimiz. Amacımız gençlere bu maddelere hiç başlamadan hayır diyebilmeyi öğretmek ve yeni yollar açabilmek. Bu yeni yolların başında da sanat geliyor. Dans etsinler, şarkı söylesinler, resim yapsınlar, tiyatro yapsınlar. Sanatın her koluyla, sporla ilgilensinler ve bu maddelerden uzak dursunlar istiyoruz. Bu sene 4'üncü yılımızdayız 15'inci sanat etkinliğiyle bugün burada toplandık. Çok yakın bir zamanda sadece 2 gün önce Hazreti Mevlana'yı anma etkinlikleri düzenlendi. Hazreti Mevlana Türk İslam aleminin önemli figürlerinden önemli karakterlerinden biridir. Mevlana'dan yola çıkarak 744'üncü yıl dönümü sebebiyle yola çıkalım dedik. Hem gençlerimiz Hazreti Mevlana'yı hem onun felsefesini öğretelim ve bu öğretilerden yola çıkarak erişkinlere de bir mesaj verelim ne olursa olsun her koşulda gençlerimizi yargılamadan, ayıplamadan, itelemeden, izole etmeden kucaklayalım temasıyla bu projeyi planladık. Yaklaşık 3-4 aydır gençlerimizle bu çalışmaya hazırlanıyoruz. Çalışmayı planlarken ilimizdeki örnek liselerden biri olan MOSTEM Lisesi gençleri ve öğretmenleriyle yol aldık. Gençlerin hevesi ve çabaları çok anlamlıydı. Bugün burada gençlerimizle birlikte Hazreti Mevlana'nın 'Ne olursan ol yine gel' öğretisinden yola çıkarak her şekilde her gence kalbimizin açık olduğunu ve gençlerle birlikte 'Her ne olursan ol yine gel, her türlü bağımlılığa hayır diyelim' demek için toplandık" dedi.

"RAKAMLAR ÜRKÜTÜCÜ"

Uyuşturucu kullanımıyla ilgili rakamlardan da bahseden Atman, şunları söyledi:

"En son 2017 yılında Türkiye'ye ait rakamlara baktığımızda uyuşturucuyla mücadele eylem planı çerçevesinde son 10 yılda 2 bin 148 kişinin uyuşturucuya bağlı nedenlerden hayatını kaybettiğini görüyoruz. 15 yaş sonrası erişkinlik dönemi dediğimiz 60 yaşa kadar olan dönemde de en az bir kez bu maddeleri kullanan ve denemiş kişi sayısının 1 milyon 300 bin. Rakamlar ürpertici. İlimizle alakalı çalışmalar tam toplum temelli çalışmalar olmaması sebebiyle Manisa'ya ait rakamlar veremesek de ülke genelindeki rakamlar gösteriyor ki maddeye başlama yaşı, zararlı alışkanlıkla tanışma yaşı maalesef 15 yaşın altında ve bu oranlar yüzde 30'larda. 20 yaşın altında yani 20 yaşa gelmeden neredeyse gençlerin yüzde 80'i bu maddelerle, bu zararlı alışkanlıklarla tanışıyorlar. Bizim artık yapabileceğimiz en önemli şey 4 yıldır mücadelemizde düstur edindiğimiz şey, gençler bunlarla bir şekilde sosyal hayatta, aile hayatında, girdikleri ortamda karşılaşıyorlar. Hayır demeyi bilmeliler, hayır demeyi öğrenmeliler. Hayır demeyi öğretmek için mücadeleye devam. Bu çalışmalar da bu paralellikte devam edecek."

Atman'ın konuşmasının ardından MOSTEM Lisesi öğrenci ve öğretmenleri tarafından hazırlanan sema, arya, rap, ilahi ve dans gösterileri büyük beğeni topladı.

Seminere Manisa Büyükşehir Belediyesi Sağlık Daire Başkanı Talip Akbaş, Yunusemre Belediye Başkan Yardımcıları İdris Avşar ve Şule Uygur, Şehzadeler Belediye Başkan Yardımcısı İsmail Önal, Manisa Bağımlılığı Önleme ve Sağlıklı Yaşam Derneği (MASDER) Başkanı ve MOSTEM Lisesi öğrenci, öğretmen ve velileri katıldı. ■ İHA

SOMA EMNİYETİ UYUŞTURUCU TACİRLERİNE GÖZ AÇTIRMIYOR

Manisa'nın Soma ilçesinde İlçe Emniyet Müdürlüğü ekipleri tarafından yapılan operasyonda bir kişi gözaltına alınırken, 822 adet sentetik uyuşturucu hap ele geçirildi.

Edinilen bilgiye göre, Manisa'nın Soma ilçesinde İlçe Emniyet Müdürlüğü Asayiş Büro Amirliği ekipleri tarafından uyuşturucu operasyonu gerçekleştirildi. Ekipler tarafından yakın takibe alınan 62 yaşındaki O.K. isimli şahsın ilçede uyuşturucu sattığı tespit edildi. Ekipler tarafından ilçede Atatürk Caddesi'nde yakalanan O.K.'nin üzerinde yapılan aramada 822 adet sentetik uyuşturucu hap ele geçirildi. Soma Devlet Hastanesinde sağlık kontrolüne çıkarılan O.K. daha sonra işlemleri yapılmak üzere emniyete götürüldü.■ İHA

Başkan Şirin Yedieylül Mahallesi'nde İncelemelerde Bulundu

Turgutlu Belediye Başkanı Turgay Şirin, Turgutlu Belediyesi tarafından Yedieylül Mahallesi'nde sil baştan yenilenerek yeni bir görünüme kavuşan yaşam alanında incelemelerde bulundu. Yedieylül Mahalle Muhtarı Deniz Bezen ile birlikte mahallede yenilenen yollar hakkında da istişarede bulunan Başkan Şirin, "Mahalle halkımızın beklenti içerisinde olduğu mevcut alanı sosyal yaşam alanına dönüştürerek, bölgenin ihtiyacını karşıladık. Halkımıza hayırlı uğurlu olsun" dedi.

Turgutlu Belediye Başkanı Turgay Şirin, Yedieylül Mahalle MuhtarıDeniz Bezen'i ziyaret etti. Ziyarete Park Bahçeler Müdürü Önder Pala, Fen İşleri Müdürü Yasemin Özay Sungur, Basın Yayın ve Halkla İlişkiler Müdürü Aylin Askingil eşlik etti. Turgutlu Belediyesi tarafından sil baştan yenilenerek yeni bir görünüme kavuşan yeni yaşam alanında incelemelerde bulunan Başkan Şirin, Aralık ayı belediye meclis toplantısında mevcut alana Tarihi Demirciler Çarşısı Parkı isminin verildiğini hatırlatarak, bu gelişmeden duyduğu memnuniyeti dile getiren Başkanı Şirin, "Mahalle Muhtarımız Deniz Hanım ve mahalle sakinlerimiz atıl durumda bulunan ve boş olduğu için otopark olarak kullanılan bu alanı değerlendirmemizi talep etmişlerdi. Bizlerde ekiplerimiz ile yaptığımız değerlendirmede alanda çalışma yaptık. Çocuk oyun grupları, fitness aletleri, kamelyalar, çimlendirme ve ışıklandırma çalışmalarıyla donattığımız alanı yepyeni bir görünüme kavuşturduk. Belediye meclisimize sunulan isim önergesiyle de bu alana Tarihi Demirciler Çarşısı ismini verdik. Bilindiği üzere Türkiye'nin en eski demirci çarşılarından birisi burasıydı. Bizlerde tarihi çarşısının adını yaşatmış olduk. Vatandaşlarımıza ve mahallemize hayırlı olsun"dedi.

6 SOKAK ÜZERİNDE 4 BİN METREKARE PARKE TAŞI DÖŞENECEK

Mahalle Muhtarı Deniz Bezen ve belediye birim müdürleriyle alanda incelemelerinde devam eden Turgutlu Belediye Başkanı Turgay Şirin,Yedieylül Mahallesi'nde yenilenecek olan 6 sokak için de bilgi verdi. Başkan Şirin, "Bilindiği gibi Turgutlu'muzda 100'den fazla sokağımızda yenileme çalışmaları başlattık. Yedieylül Mahallemizde de ilk etapta 6 sokağımızda yaklaşık 4 bin metrekare parke taşı çalışması yapacağız. Ekiplerimiz şuanda sokaklarımızın bordürlerini bitirdi, dolgu çalışmalarını yaptı ve kısa zaman içinde parke taşı döşemelerine geçecekler. Sokaklarımızı da en kısa sürede kullanıma açacağız"dedi.

MUHTAR BEZEN'DEN BAŞKAN ŞİRİN'E TEŞEKKÜR

Yedieylül Mahallesi Muhtarı Deniz Bezen de mahalleye yaptıkları çalışmalar için Belediye Başkanı Turgay Şirin'e teşekkür ederek, "Başkanımızdan Allah razı olsun. Bizlerin isteklerini kırmayarak sorunlarımıza en kısa sürede çözüm buluyor. Sokaklarımızdaki çalışmalar tüm hızıyla sürüyor. Tarihi Demirciler Çarşısı Parkı'mız çok güzel oldu. Aydınlatmalarıyla da geceleri güzel bir görünüme kavuştu. Vatandaşlarımız burada keyifli vakit geçirecekler. Mahallemize hayırlı olsun" şeklinde konuştu. ■ TURGUTLU BLD. BASIN

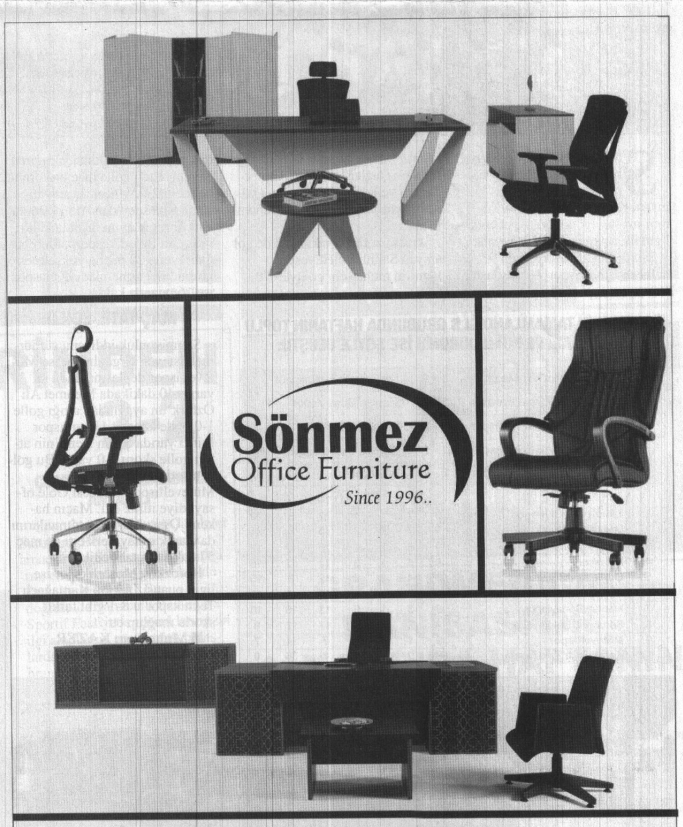

2018-19 KULÜP LİSANS VE FİNANSAL FAIR PLAY SÜRECİ BAŞLIYOR

T.M AKHİSARSPOR

TFF Kulüp Lisans ve Finansal Fair Play Müdürlüğü tarafından hazırlanan, 2018 - 2019 Futbol Sezonu kulüp lisans başvurularının kabulü ve değerlendirilmesinde kullanılacak olan Kulüp Lisans ve Finansal Fair Play Başvuru Dosyası yürürlüğe girdi.

Kulüp Lisans ve Finansal Fair Play Başvuru Dosyası TFF'nin resmi websitesi www.tff.org'da yayınlanarak yürürlüğe girdi.

Kulüplerin sportif, altyapı, mali, hukuki ve idari yapısını daha sağlam ve şeffaf hale getirebilmeyi amaçlayan Kulüp Lisans ve Finansal Fair Play Sistemi; Süper Lig, TFF 1. Lig ve TFF 2. Lig'de yer alan kulüplere uygulanacak.

Kulüpler, Mart ayının son iş gününe kadar başvurularını yapabilecek. Nisan ayında kulüplerin başvuruları değerlendirilecek ve en geç Mayıs ayının 10. gününde UEFA ve Ulusal Lisans kararları açıklanacak.

■ TFF SİTE

GRANDMEDICAL MANİSASPOR

SALİHLİ BLD. SPOR LİDER TAMAMLADI

SALİHLİ BLD.SPOR

Süper amatör Küme B grubunda Salihli Belediyespor, evinde oynadığı maçta Kulaspor'u Ümit ve Kerem'in attığı gollerle 2-0 yenerek ligin ilk devresini lider tamamladı.

Salihli Belediyespor, ligin 9. haftasında Kulaspor ile karşılaştı. Ramiz Turan Stadında oynanan ve İbrahim Çağlar Uyarcan, Ahmet Türkeş ve Refik Koçoğlu'nun yönettiği maçın ilk yarısı 0-0 tamamlandı.

İkinci yarıda da rakip kalede gol arayan Salihli Belediyespor, Ümit'in muhteşem golüyle 1-0 öne geçti. Oyuna ikinci yarı giren Kerem, attığı golle maçın skorunu belirledi 2-0. Maçın ikinci yarısında Kulaspor'dan Akın kırmızı kart görerek oyun dışında kaldı.

Salihli Belediyespor, aldığı bu galibiyetle 22 puana yükselerek grubu lider tamamladı. Kulaspor ise 16 puanda kaldı.

İLK YARININ TAMAMLANDIĞI B GRUBUNDA HAFTANIN TOPLU SONUÇLARI VE PUAN DURUMU İSE ŞÖYLE OLUŞTU:

Horozköy Mezarlık	8 - 1	Karaağaçlı Teknikspor
Saruhanlı Belediyespor	1 - 3	Manisa Sanayispor
Mütevellispor	0 - 2	Urganlıspor
PoyrazdamlarıBelediyespor	1 - 1	Gördes Belediyespor
Salihli Belediyespor	2 - 0	Kulaspor

1.	**Salihli Belediyespor**	9	7	1	1	32	5	22
2.	**Urganlıspor**	9	7	0	2	15	8	21
3.	Horozköy Mezarlık	9	5	2	2	20	12	17
4.	Kulaspor	9	5	1	3	12	12	16
5.	Gördes Belediyespor	9	4	3	2	12	8	15
6.	PoyrazdamlarıBelediyespor	9	3	2	4	12	18	11
7.	Manisa Sanayispor	9	3	1	5	13	16	10
8.	Saruhanlı Belediyespor	9	2	2	5	17	17	8
9.	**Mütevellispor**	9	1	4	4	7	14	7
10.	**Karaağaçlı Teknikspor**	9	0	0	9	6	36	0

MAÇ TATİL EDİLDİ

Şampiyonluk iddiasını sürdürmek isteyen Urganlıspor ise Mütevellispor deplasmanında ilk yarıyı 40.dakikada Mehmet Ali Öztürk'ün ayağından attığı golle 1-0 önde kapattı. Urganlıspor İkinci yarıda Şahin Denli'nin attığı golle skoru 2-0 yaptı. Bu golden sonra saha karıştı. Mütevellispor kulübesi Gole ofsayt diye itiraz etti. Maçın hakemi Oğuz Akyüz yardımcılarını da alarak sahayı terk etti ve maç 57.dakikada tatil edildi.

Horozköy Mezarlıkspor ise ligin puansız takımı Karaağaçlı Teknikspor'u 8-1 gibi farklı skorla mağlup etti.

■ Muharrem KAZER

URGANLISPOR

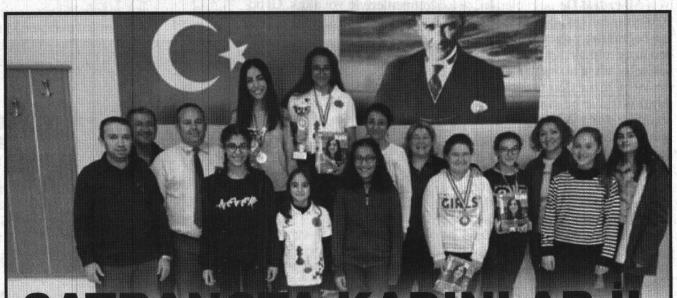

SATRANÇTA KADINLAR İL BİRİNCİLİĞİ YAPILDI

2017-2018 Manisa Kadınlar İl Birinciliği Turnuvası yapıldı.

Hafta sonunda Gediz Satranç salonunda Kadınlar İl Birinciliği Turnuvası yapıldı.5 Tur İsviçre sisteminde 60 dakika + 30 saniye eklemeli tempoda yapılan müsabakalara Manisa İlinde ikamet eden TC vatandaşı 18 bayan sporcu katıldı. ■ MANİSA SATRANÇ TEMSİLCİLİĞİ SİTE

SIRALAMA İSE ŞÖYLE OLUŞTU:

SNO.	İSİM		NRTG	IRTG	DOGUMTARİHİ	FİDE-NO.
1	ÖZBEK BÜŞRA	F	1921	1816	26.01.2004	34507108
2	KÖSE ULYA	F	1742	1668	02.01.2002	6372813
3	SÜRAL CEREN	F	1671	1540	07.08.2004	34534377
4	YAMAN SILA	F	1559	1374	18.09.2005	34528350
5	YILDIRIM CEREN	F	1544	1339	12.07.2005	34534423
6	YILDIRAK MİZGİN	F	1516	1453	21.05.1997	6353207
7	BEYER HELİN	F	1481	1328	10.08.2004	34534261
8	KEBAPÇI DEFNE	F	1479	1230	13.02.2006	34514600
9	ERSÖZ NEHIR	F	1404	1162	04.05.2007	34562583
10	YAZĞAN NEHİR	F	1387	1016	08.01.2007	34534415
11	BEYER ROJİN	F	1250	0	17.11.2005	34534270
12	SOYKAN ZEYNEP	F	1205	0	02.05.1997	34534369
13	SEKRETER DENİZ	F	1199	0	03.01.2010	0
14	MAÇİN ALEYNA	F	1100	0	05.02.2005	44544561
15	BOZDAĞ SİMGE	F	1098	0	15.01.2002	0
16	ÖZCAN ELİF BEHİYE	F	1088	0	16.11.2009	44567804
17	DELİMANLAR DENİZ	F	1008	0	02.08.2005	44567570
18	YAPAR BEYZA NEHİR	F	1000	0	02.08.2005	44571305

KULA ÜLKÜ, LİDER BİTİRDİ

DEMİRCİ BLD.SPOR

EMİRSPOR

KELİ ZAFERSPOR

KİLLİK

■ **Muharrem Kazen**

1.amatör küme C grubunda Kula Ülküspor Killik Bld.spor'u deplasmanda 1-0 mağlup ederek devreyi lider kapattı.

1.amatör küme C Grubunda ilk yarı sona erdi. 10 haftalık maratonu Kula Ülküspor 26 puan ile lider kapattı.

Grupta Geçtiğimiz hafta deplasmanda lidere mağlup olan Salihligücü, Demirci Belediyespor mağlup ederek geçen haftayı telafi etti ve ilk yarıyı galibiyetle kapatmış oldu. Bu galibiyetle puanını 15'e yükselten Salihligücü 6.sırada yer alırken, Demirci Belediyespor'da 15 puanda kaldı ve 5.sırda yer aldı.

SALİHLİSPOR EVİNDE KAYBETTİ

Emirspor'u konuk eden Salihlispor rakibine 2-0 mağlup oldu. Geçtiğimiz haftada mağlup olan Salihlispor üst üste 2 mağlubiyet almış oldu. 9 puanda kalan Salihlispor 10.sırada yer alırken rakip Emirspor puanını 12'ye çıkardı ve 7.sırada yer aldı.

KELİZAFERSPOR SELENDİ'DEN PUANSIZ DÖNDÜ

1.Amatör C grubunda mücadele eden Kelizaferspor ilk yarının son maçında Selendi Belediyespor'a konuk oldu. Sahadan 2-1 mağlup ayrılan Kelizaferspor deplasmandan eli boş döndü. Bu grupta alınan toplu sonuçlar ve puan durumu ise şöyle oluştu:

Salihlispor	0 - 2	Emirspor
Sart Belediyespor	4 - 2	Çanakçıspor
Killik Belediyespor	0 - 1	Kula Ülküspor
Selendi Belediyespor	2 - 1	Keli Zaferspor
Salihligücü	3 - 2	Demirci Belediyespor

1.	**Kula Ülküspor**	**10**	**8**	**2**	**0**	**32**	**25**	**26**
2.	Killik Belediyespor	10	6	2	2	32	22	20
3.	Selendi Belediyespor	10	5	1	4	20	4	16
4.	Keli Zaferspor	10	4	3	3	29	15	15
5.	Demirci Belediyespor	10	4	3	3	19	1	15
6.	Salihligücü	10	4	3	3	20	-2	15
7.	Emirspor	10	3	3	4	13	-2	12
8.	Yeşilyurt Belediyespor	10	4	0	6	17	-5	12
9.	Çanakçıspor	10	3	2	5	16	-8	11
10.	Salihlispor	10	2	3	5	14	-8	9
11.	Sart Belediyespor	10	1	0	9	11	-42	3

SELENDİ BLD.SPOR.

YEŞİLYURT

KULA ÜLKÜSPOR

SALİHLİGÜCÜ

SALİHLİSPOR

SARTSPOR

SARUHANLI MELEKLERİNDEN İLK GALİBİYET 3-2

Küçük kızlar voleybol il birinciliğinde ilk kez mücadele eden Saruhanlı Belediyespor Saruhanlı Belediyesi Yeni Spor Salonunda Alaşehir Belediyespor'u 3-2 mağlup etti.

Alaşehir Belediyespor Soma Sotesspor C.B.Ü Kültür Spor ve Akhisar G. B. İle A Grubunda 2003-2004 doğumlu sporcuların mücadele ettiği küçük kızlar liginde minik voleybolcular boy gösteriyor 3.hafta maçında Maç çok çekişmeli geçti. Başından sonuna kadar çok çekilmeli geçen müsabakada setler 2-2 oldu. Son seti 16-14 kazanan Saruhanlı Bld. spor, maçtan 3-2 galip geldi.

ÇAMLIYER"BU GALİBİYET ANLAMLI"

Spor Direktörü Mutlu Çamlıyer Saruhanlı Belediyespor olarak amaçlarının Saruhanlının çocuklarını en iyi yerlerde görmek olduğunu ifade ederek" Bu doğrultuda Saruhanlı Belediyesi Sportif Faaliyetler çocuklarımızın ilgi alanlarına göre çeşitli branşlarda çalışma yapıyor. Voleybol branşında ilk defa lisans çıkararak katıldığımız liglerde çocuklarımız çok güzel arkadaşlıklar kuruyor, deneyim kazanıyor. Bu galibiyet bizim için çok anlamlı. Profesyonel takımların altyapılarının olduğu bu liglerde ne kadar çok maç yaparsak o kadar iyi.

Saruhanlımızdan Milli Sporcularımız da çıkmaya başlıyor. Daha çok çalışıp Saruhanlının çocuklarını sportif alanda en iyi yerlerde görmek istiyoruz Bu anlamda bizi her alanda sınırsız destek olan Belediye Başkanımız Dr. Hüseyin Yaralı 'ya bu galibiyeti armağan ediyoruz her şey Saruhanlı gençliği için. "dedi.

■ **Muharrem KAZER**

GRANDMEDICAL MANİSASPOR ALT YAPIDA HAFTANIN SONUÇLARI

Grandmedical Manisaspor U21 Takımı 16. hafta, Spor Toto Gelişim U17, U19 Elit Akademi Ligi Takımları 15. hafta, U14, U15, U16 Elit Akademi Takımları 12. Hafta maçları oynadı.

Farklı liglerde oynadığı 6 maçın 1'ini kazanan genç Tarzanlar, 1 maçtan berabere ayrılırken, 4 maçtan ise mağlubiyetle ayrıldı. İşte Manisaspor alt yapısından haftanın sonuçları;

U21 Ligi | MKE Ankaragücü-Grandmedical Manisaspor: 2-0
U19 Ligi | Grandmedical Manisaspor-Altınordu A.Ş.: 1-1
U17 Ligi | Grandmedical Manisaspor-Altınordu A.Ş.: 0-4
U16 Ligi | Antalyaspor A.Ş.-Grandmedical Manisaspor: 2-0
U15 Ligi | Grandmedical Manisaspor- Antalyaspor A.Ş.: 0-2
U14 Ligi | Grandmedical Manisaspor- Antalyaspor A.Ş.: 5-1

■ **Muharrem KAZER**

deva tıp merkezi
DEVA TIP MERKEZİNDE PSİKOTEKNİK BELGESİ VERİLMEKTEDİR

MANİSA'NIN GÜR SESİ
Hür Işık
20 Aralık 2017 Çarşamba

Dumlupınar Üniversitesi Rektörü Prof. Dr. Remzi Gören MCBÜ Rektörü Prof. Dr. A. Kemal Çelebi'yi ziyaret etti

"MCBÜ 1.Uluslararası Üniversite-Sanayi İşbirliği, Ar-Ge ve İnovasyon Kongresi" için 18 Aralık 2017 tarihinde Manisa Celal Bayar Üniversitesine gelen Dumlupınar Üniversitesi Rektörü Prof. Dr. Remzi Gören, kongre açılış töreni sonrasında MCBÜ Rektörü Prof. Dr. A. Kemal Çelebi'yi ziyaret etti.

Prof. Dr. A. Kemal Çelebi, Dumlupınar Üniversitesi Rektörü Prof. Dr. Remzi Gören'i üniversitede ağırlamaktan duyduğu memnuniyeti ifade ederek, nazik ziyaretleri için teşekkür etti. Prof. Dr. Remzi Gören ise, "1.Uluslararası Üniversite-Sanayi İşbirliği, Ar-Ge ve İnovasyon Kongresi"nin son derece önemli bir çalışma olduğunu dile getirerek, verimli geçmesi temennisinde bulundu.

Prof. Çelebi, karşılıklı fikir alışverişinde bulunulan ziyarette; Manisa Celal Bayar Üniversitesinde düzenlenen kongrenin üniversite-sanayi işbirliği açısından önemli olduğunun altını çizerek, bu tarz kongrelerin üniversitelerde yapılan bilimsel ve teknolojik araştırmalar sonucunda ortaya çıkan bulguların, ülke sanayiinde kullanılmasında belirleyici bir role sahip olduğunu söyledi.

■ MCBÜ BASIN

'Maske Hayatlar', Görücüye Çıktı

MANİSA Büyükşehir Belediyesi'nin aylık kültür sanat etkinlikleri kapsamında 'Maske Hayatlar Farkındalık Sergisi' açıldı. Parkinson hastalığına dikkat çekmek amacıyla Parkinson Hastaları Derneği tarafından düzenlenen fotoğraf sergisi 19-22 Aralık 2017 tarihleri arasında Fatih Sergi Salonu'nda ziyaretçilerini ağırlayacak.

Parkinson Hastaları Derneği tarafından Parkinson hastaları ile birlikte hazırlanan fotoğraf sergisi, Manisalılarla buluştu. Manisa Büyükşehir Belediyesi Fatih Sergi Salonu'ndaki fotoğraf sergisinin açılışına Kültür Şube Müdürü Fırat Özcan, Parkinson Hastaları Derneği Başkanı Günnur Kelçe ve fotoğraf sanatçıları katıldı.

Parkinson Hastaları Derneği Başkanı Günnur Kelçe, serginin fotoğraf sanatçıları Aydın Kabadan, Aylin Telef ve Ayşegül Çetinkalp tarafından hazırlandığını belirterek, sergide emeği geçenlere teşekkür etti. Kelçe, "Biz, Türkiye'de Parkinson hastalığı konusunda kurulan ilk hasta derneğiyiz. Eşim de parkinson hastası olduğu için bu süreci iyi biliyoruz. Hastaların yaşadıkları sıkıntıları diğer insanlarla paylaşıp; onların hayatlarını nasıl daha iyi hale getirebiliriz diye düşünerek bu derneği kurduk. Alzheimer ile karıştırılan bir hastalık. Parkinson hastalarının birçok şeyi yapabildiğini göstermek, bu konuda farkındalık yaratmak istiyoruz" diye konuştu.

■ BÜYÜKŞEHİR BLD. BASIN

Başkan Şirin, Manisa Şampiyonlarını Ağırladı

Turgutlu Belediye Başkanı Turgay Şirin, Manisa Şampiyonu olarak Turgutlu'yu Türkiye Finallerinde temsil edecek olan Kocatürk Koleji Basketbol Takımlarını ağırladı. Genç Basketbolculara Türkiye Şampiyonluğu yolunda başarılar dileyen Başkan Şirin "Çeyrek finallerde Turgutlu'muzu temsil edecek olan genç kızlarımıza başarılar diliyorum. Umarım Turgutlu'ya bir Türkiye Şampiyonluğu getirirler" dedi.

Manisa'da birçok okulun katılımıyla düzenlenen Basketbol turnuvasında Manisa Şampiyonu olan Kocatürk Ortaokulu Yıldız Kız Basketbol Takımı ile Kocatürk Anadolu Lisesi B Genç Kızlar Basketbol Takımı Türkiye Finalleri öncesinde Turgutlu Belediye Başkanı Turgay Şirin'i ziyaret etti. Şampiyon Basketçileri ağırlayarak başarılar dileyen Başkan Şirin, "Sporun her alanında başarı elde etmek gerçekten kişilere büyük mutluluk veriyor. Burada Kocatürk Okullarını tebrik ediyorum. Birçok okul takımının katılımıyla gerçekleşen basketbol turnuvasında Manisa Şampiyonu oldular. Bizler de Turgutlu ve Turgutlulu olarak gerçekten büyük bir mutluluk ve gurur duyduk. Şubat ayı içerisinde düzenlenecek olan çeyrek final karşılaşmalarında kendilerine başarılar diliyorum. Bizler Turgutlu Belediyesi olarak öğrencilerimizin her zaman yanındayız. Böyle bir ziyaret içinde ayrıca kendilerine de teşekkür ediyorum" dedi. Ziyarette ayrıca Kocatürk Okulları Genel Müdürü Tahsin Bozkurt ile okulun Beden Eğitimi öğretmenleri Ceyhun Önk ve Remziye Önk'te yer aldılar.

■ TURGUTLU BLD.BASIN

Büyükşehir'den Beyler'e Dev Türk Bayrağı

Manisa Büyükşehir Belediyesi, Gölmarmara ilçesine bağlı Beyler Mahallesi sakinlerinin Türk Bayrağı talebini geri çevirmedi. Mahalle meydanındaki göndere çekilmek üzere Zabıta Daire Başkanlığınca Beyler Mahallesi'ne gönderilen dev Türk Bayrağı için mahalleliler Manisa Büyükşehir Belediyesine teşekkür etti.

Gölmarmara ilçesine bağlı Beyler Mahallesi sakinleri, mahalle meydanındaki göndere çekilmek üzere Manisa Büyükşehir Belediyesinden Türk Bayrağı talep etti. Manisa Büyükşehir Belediyesi Gölmarmara Koordinatörlüğü tarafından talep, Zabıta Daire Başkanlığına iletildi. Manisa Büyükşehir Belediyesi Zabıta Daire Başkanlığı, Beyler Mahallesi'ne dev Türk Bayrağı gönderdi. Bayrağı, Gölmarmara Koordinatörlüğü çalışanları Beyler Mahallesi'ne teslim etti. Mahalle meydanında dev Türk Bayrağı'nın gururla dalgalanacağını belirten mahalleliler, destekleri nedeniyle Manisa Büyükşehir Belediyesine teşekkür etti. ■ BÜYÜKŞEHİR BLD. BASIN