BAŞKAN ÇERÇİ'DEN KIZILAY'IN KAMPANYASINA DESTEK

■ Makamında Türk Kızılayı Manisa Şube Başkanı Cemal Kahraman ve yönetimini ağırlayan Yunusemre Belediye Başkanı Mehmet Çerçi, Kurban Bereketi Yıl Boyu Sürsün Kampanyası'na bağışta bulundu. Başkan Çerçi, hayırseverlere de çağrı yaparak kampanyaya destek olmalarını istedi. ◆ 3'te

Başkan Ergün'e 'Spora Katkı Ödülü'

■ Türkiye Basketbol Adamları Derneği, Manisa Büyükşehir Belediye Başkanı Cengiz Ergün'ü 'Spora Katkı Ödülü'ne layık gördü. Derneğin Yönetim Kurulu Başkanı Avni Erboy, Başkan Ergün'ü makamında ziyaret ederek plaketini takdim etti.

■ Türkiye Basketbol Adamları Derneği Yönetim Kurulu Başkanı Gazeteci ve Spor Adamı Avni Erboy, Manisa Büyükşehir Belediye Başkanı Cengiz Ergün'ü makamında ziyaret etti. Manisa Büyükşehir Belediyespor'un başarılarını yakından takip ettiklerini ve Başkan Ergün'ün spora olan katkılarını takdir ettiklerini vurgulayan Erboy, Basketbol Adamları Derneği olarak bu yılki 'Spora Katkı Ödülü'nü Başkan Cengiz Ergün'e vermek istediklerini belirtti. Ödülün kendisini son derece mutlu ettiğini belirten Başkan Cengiz Ergün, spora ve sporcuya verilen desteği önemsediğini ve gençlerin bu konuda her zaman yanında olduğunu bir kez daha vurguladı.

MANİSA'NIN GÜR SESİ

Hür Işık

45. yıl

www.hurisikgazetesi.com 16 Ağustos 2017 Çarşamba 50 Kuruş

MANİSA B.Ş.BLD.SPOR ÖZEL GRANDMEDİCAL'DE SAĞLIK KONTROLÜNDEN GEÇTİ

■ Yeni sezon hazırlıklarını sürdüren Manisa Büyükşehir Belediyespor futbol takımı oyuncuları sağlık kontrolünden geçti. Yeşil Beyazlı takımın oyuncuları, bir dizi sağlık testinden geçti. Özel Grandmedical Hastanesi'ndeki kontrollerde kan örneği veren Manisa Büyükşehir Belediyespor Futbol Takımı genel cerrahi polikliniklerinde muayene edildi. ◆ 10'da

SOSYAL MEDYADAN TERÖR PROPAGANDASI YAPAN 6 KİŞİYE GÖZALTI 6'da

MANİSA'DA KAÇAK AKARYAKIT OPERASYONU: 8 GÖZALTI 3'te

CHP MANİSA TEŞKİLATI KILIÇDAROĞLU'NA SAHİP ÇIKTI 6'da

TKDK MANİSA, SARUHANLI TARIM İLÇE MÜDÜRÜNÜ ZİYARET ETTİ 6'da

CUMHURBAŞKANI RECEP TAYYİP ERDOĞAN SEÇİM STARTINI VERDİ

✔ Cumhurbaşkanı Recep Tayyip Erdoğan, partideki A takımıyla dün yapılan MYK toplantısında buluştu AK Parti MYK toplantısında Cumhurbaşkanı Recep Tayyip Erdoğan, Karadeniz turu ve Antalya-Isparta ziyaretlerinde teşkilattan edindiği izlenimleri paylaştı, kongre sürecinde daha fazla çalışılması gerektiğini vurguladı. Erdoğan kongrelerle yenilenecek teşkilatlarda daha çok kadın ve gencin görev alması gerektiğini belirtti.

"KISIR KAVGALARI BİR KENARA BIRAKMALIYIZ"

Habertürk TV'nin edindiği bilgilere göre; Cumhurbaşkanı toplantıda yerel seçimleri işaret etti ve "İlk sınav mart 2019" dedi. Erdoğan'ın; "Mart-Nisan ayı gibi il kongrelerimizi bitirdikten sonra güçlü bir şekilde sahaya inmeliyiz. Partinin oylarına oy katacak adaylar belirlemeliyiz. Adayları belirlerken illerdeki kısır kavgaları bir kenara bırakmalıyız." dediği öğrenildi.

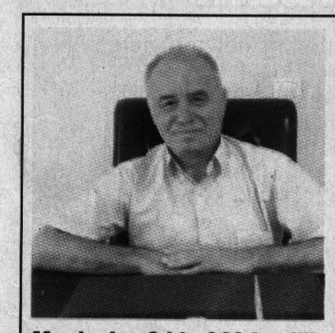

Manisa'ya 3 bin 969 besilik erkek sığır ithal edilecek

■ Manisa Kırmızı Et Üreticileri Birlik Başkanı Alaettin Sönmez, Manisa'ya 3 bin 969 adet besilik erkek sığır ithal edileceğini açıkladı. ◆ 6'da

ÇEKİRDEKSİZ KURU ÜZÜM İHRACATINA DA TEŞVİK VERİLMELİ

■ Çekirdeksiz kuru üzüm sezonu açılışı dolayısıyla bir basın açıklaması yapan CHP'nin çiftçi Milletvekili Mazlum Nurlu çekirdeksiz kuru üzüm ihracatına da ihracat teşvik pirimi verilmesi gerektiğini belirtti. ◆ 5'te

Salihli'de "şap aşılama" kampanyası başlatıldı

◆ 6'da

"Tarihi alanlar biran önce yeryüzüne çıkartılarak Bölge ve ülke turizmine kazandırılmalıdır"

Salihli Turizm Derneği Başkanı Mehmet Şahin, **"Gölmarmara havzasında tepede yaklaşık 10 yıldır sürdürülen araştırmalar neticesinde Gölmarmara Hacıveliler Mahallesi'nde, Lidyalıların atalarının yaşadığı tahmin edilen büyük bir kale bulundu. Birçok medeniyetlere ev sahipliği yapan Manisa ve İlçelerinde bulunan tarihi alanların biran önce yeryüzüne çıkartılıp, bölge ve ülke turizmine kazandırılmalıdır"** ◆ 9'da dedi.

Süleyman ARASAN Hür Işık ÖZEL HABER

YABANCI UYRUKLULARA MANİSA'DA TÜRKÇE EĞİTİMİ

ŞEHZADELER Halk Eğitim Merkezi Müdürü Mehmet Kanca, ilçedeki yabancı uyruklu kişilere yönelik düzenlenen Türkçe kurslarının devam ettiğini söyledi. ◆ 4'te

Örnek tesise Muğla Büyükşehir Belediyesi'nden inceleme

■ Manisa Büyükşehir Belediyesi tarafından şehri vahşi çöp sorunundan kurtarmaya yönelik hayata geçirilen dev projeler arasında yer alan, Uzunburun Katı Atık Bertaraf Tesisi ve Düzenli Depolama Alanı, çevre şehirlere örnek olmaya devam ediyor. Muğla Büyükşehir Belediyesi Su ve Kanalizasyon İdaresi Genel Müdürlüğü yetkilileri tesisi ziyaret ederek incelemede bulundu. Manisa Büyükşehir Belediyesi Çevre Koruma ve Kontrol Dairesi Başkanı Ertuğrul Yıldırım'dan tesis hakkında bilgi aldı. ◆ 4'te

MANİSA'NIN VERGİ REKORTMENLERİ

■ Manisa'da 2016 yılı tahakkuklarına göre kurumlar ve gelir vergisinde ilk 100'e giren mükellefler, Manisa Vergi Dairesi Başkanlığı internet sitesinde açıklandı. ◆ 6'da

YUNUSEMRE KARDEŞ BELEDİYE ADİLCEVAZ'I YALNIZ BIRAKMADI

■ Yunusemre Belediyesi, kardeş belediyesi Adilcevaz'ı, Süphan Dağı Kültür ve Spor Etkinlikleri'nde yalnız bırakmadı. ◆ 5'te

MESİRE ALANIYDI ÇÖPLÜĞE DÖNDÜ

KAYABAŞ: "URGANLI KADERİNE Mİ TERK EDİLDİ?"

Urganlı'da yıllardır tek mesire alanı olan Büyükşehir Yasası sorası Turgutlu Belediyesine devredilen rekreasyon yapılacağı söylenen İbrahim Özbek Parkı ve çevresi balicilerin ve tinercilerin mekanı oldu.

Urganlı halkının nefes alabileceği tek sosyal yaşam alanı olan İbrahim Özbek Parkı son dönemlerde, alkoliklerin, tinercilerin, balicilerin barınağı haline geldi. Semt sakinleri feryat ediyor, belediyeden duyan olmuyor. Konuyla ilgili olarak Urganlı Mahallesine giderek yerinde incelemelerde bulunan CHP İlçe Başkanı Erk Kayabaş, yetkilileri göreve çağırdı. ◆ 8'de

MASKİ'DEN YUNUSEMRE'YE DEV HİZMETLER

■ MASKİ Genel Müdürlüğü, Yunusemre ilçesinde 3 yılda hayata geçirdiği altyapı yatırımı ve hizmetlerle vatandaşların refah seviyesini yükseltti. Başkan Ergün, **"Vatandaşlarımızın teveccühleri ile geldiğimiz bu makamlarda bütün gücümüzle yeni proje**ler üretiyor, halkımıza hizmet götürüyoruz" vurgusunu yaptı. ◆ 8'de

NAZMİ ALPER TANRIVERDİ — VEDA MEKTUBU — 3 — "PENCERE"

Seyfettin AYAKYAY — KARA DENİZ! KARAMI BAĞLADI? — 5 — "SES DUVARI"

Gülgün YALVAÇ — BU İNSANLARA BU KADAR İŞKENCE FAZLA! — 9 — "Köşe-Siz"

BAŞKAN ÇERÇİ'DEN KIZILAY'IN KAMPANYASINA DESTEK

Makamında Türk Kızılayı Manisa Şube Başkanı Cemal Kahraman ve yönetimini ağırlayan Yunusemre Belediye Başkanı Mehmet Çerçi, Kurban Bereketi Yıl Boyu Sürsün Kampanyası'na bağışta bulundu. Başkan Çerçi, hayırseverlere de çağrı yaparak kampanyaya destek olmalarını istedi.

Türk Kızılayı Manisa Şube Başkanı Cemal Kahraman ve yönetim kurulu üyeleri Türkiye genelinde geçtiğimiz günlerde başlatılan Kurban Bereketi Yıl Boyu Sürsün isimli kurban bağış kampanyası kapsamında Yunusemre Belediye Başkanı Dr. Mehmet Çerçi'yi ziyaret etti. Başkan Çerçi'den kampanyaya destek isteyen Kızılay Şube Başkanı Kahraman, kurban bağışıyla ihtiyaç sahiplerinin sadece Kurban Bayramı'nda değil, yıl boyunca ete kavuşacağını ifade etti. Bu yıl kurban vekaleti bedelinin yurtiçinde 735, yurtdışının ise 500 TL olduğunu aktaran Cemal Kahraman, Başkan Çerçi'nin geçtiğimiz yıl da Kızılay'a kurban bağışında bulunduğunu aktararak desteğinden dolayı teşekkür etti. Cemal Kahraman ziyarette yaptığı açıklamada, "Her zaman mazlum ve mağdurların yanında olan Türk Kızılayı'nın ihtiyaç sahiplerine ulaşabilmesi için hayırseverlerimizden alacağımız destek bizim için büyük önem arz ediyor. Sayın Başkanımız geçtiğimiz yıl yaptığımız ziyarette de kurban bağışında bulunmuştu. Aynı duyarlılığı bu yıl da gösteriyor. Kendisine bir kez daha teşekkür ediyorum" dedi.

HAYIRSEVERLERİ KURBAN BAĞIŞINA DAVET ETTİ

Ziyaretten duyduğu memnuniyeti dile getiren Belediye Başkanı Mehmet Çerçi ise kampanyaya bir adet kurban bağışında bulunurken; hayırseverleri kampanyaya destek vermeye davet etti. Başkan Çerçi, "Türk Kızılayı ülkemizin en büyük yardım kuruluşlarının başında geliyor. Mazlum ve mağdurun yanında olan kuruluşumuza destek vermeye hazırız. Yunusemre Belediyesi olarak Kurban Bayramı'nda da ihtiyaç sahiplerimizin yanında olacağız. Bu vesile ile maddi imkanı el veren tüm vatandaşlarımızı Türk Kızılayı'nın kurban bağış kampanyasına destek olmaya davet ediyorum" diye konuştu. ■ HABER MERKEZİ

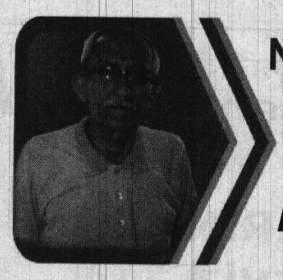

NAZMİ ALPER TANRIVERDİ VEDA MEKTUBU

"PENCERE"

www.hurisikgazetesi.com

Bir veda mektubu bıraktım sana,
Dönmezsin diyerek üzülme sakın.
Bu vatan canımdan ötedir bil ki,
Ölürsem şehitlik beratı takın.

Bir şehit haberi geldiği zaman,
Gururlan ağlama gülmesin düşman.
Kahpece savaş bu, vermiyor aman,
Mehmet'in kanıyla sulandı vatan.

Kınalar yakarsan elin al olur.
Ah edip ağlarsan dilin lal olur.
Bu vatan giderse göl ne hal olur.
Can feda, kan feda vatanım sana.
Selamlar toprakta yatanım sana.

15.08.2017

Manisa'da kaçak akaryakıt operasyonu: 8 gözaltı

Manisa'nın Kırkağaç ilçesinde, kavun tezgahında kaçak akaryakıt satışı yapan kişilere yönelik düzenlenen operasyonda 3 ton akaryakıt ele geçirilirken, 8 kişi de gözaltına alındı.

Edinilen bilgiye göre, Kırkağaç Savcılığı talimatıyla harekete geçen Kırkağaç İlçe Jandarma Komutanlığı ve Kırkağaç İl Emniyet Müdürlüğü ekipleri kavun tezgahında kaçak akaryakıt satışı yaptığı tespit edilen kişilere yönelik operasyon düzenledi. 5 kavun sergisi ve sergi sahiplerinin evlerine düzenlenen operasyonda toplamda 3 ton kaçak akaryakıt ele geçirilirken, A.Ş., A.Y., İ.E., M.A.E., M.Ö. ve M.Y. isimli şahıslar da gözaltına alındı. Ekiplerin gözaltı işlemleri sırasında ekiplere tepki gösteren şüphelilerin yakınları B.B. ve Ö.Ö. de gözaltına alındı. Şirket kamyonlarının depolarına kurdukları düzenekle aldıkları akaryakıtları kavun tezgahında sattığı ileri sürülen 6 şüpheli ve ekiplere tepki gösteren 2 yakını işlemleri yapılmak üzere İl Jandarma Komutanlığına götürüldü.

Öte yandan, şüphelilerden A.Ş., A.E. ve İ.Y.'nin daha önce aynı suçtan gözaltına alındığı ve adli kontrol şartıyla serbest bırakıldığı öğrenildi.

Olayla ilgili soruşturma devam ediyor. ■ İHA

Hayatını kaybeden Ülkücüler için anma töreni

Turgutlu Belediye Başkanı Turgay Şirin, Turgutlu Ülkü Ocakları İlçe Başkanlığı tarafından hain saldırı sonucunda hayatını kaybeden Zeki Yamankara, Emin İzbudak, Arif Şanlı ve Ali Aktan'ın ölüm yıldönümü dolayısıyla düzenlemiş olduğu Mevlid-i Şerife katıldı.

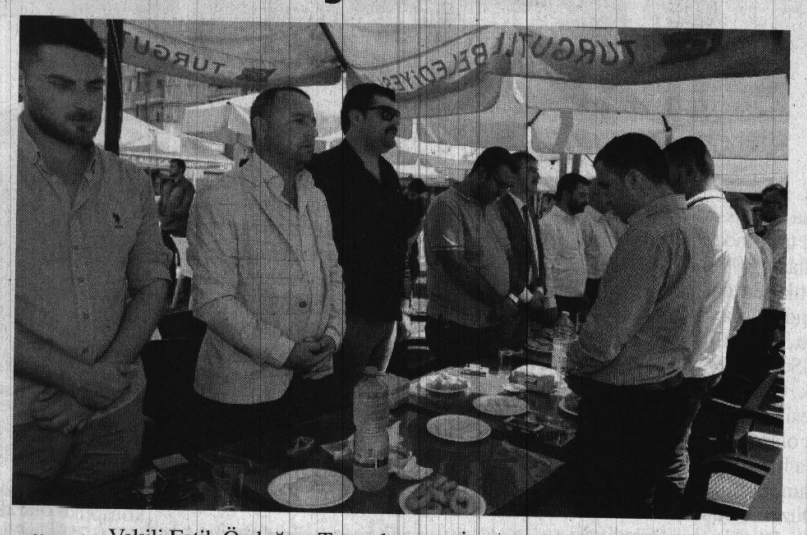

Turgutlu Ülkü Ocakları İlçe Başkanlığı tarafından hain saldırı sonucunda hayatını kaybeden Zeki Yamankara, Emin İzbudak, Arif Şanlı ve Ali Aktan'ın ölüm yıldönümü dolayısıyla mevlit okutuldu. Okunan Mevlid-i Şerif'in ardından vatandaşlara lokma hayrında bulunuldu. Ülkücüleri rahmet, minnet ve saygı andıklarını ifade eden Turgutlu Belediye Başkanı Turgay Şirin, "14 Ağustos 1979 tarihinde hainlerce vurularak şahadet şerbetini içen, Ülkücü davaya yürekten gönül vermiş, en önemlisi can vermiş olan ağabeylerim, kardeşlerim Zeki Yamankara, Emin İzbudak, Arif Şanlı ve Ali Aktan'ı şehadetinin sene-i devresinde dava arkadaşlarımızla birlikte rahmet, minnet ve dualarla yad ediyoruz. Ülkücü şehitlerimize yapılan hain saldırıları unutmayacak, unutturmayacağız. Kabirleri nur, mekanları cennet olsun" dedi.

Cumartesi Kapalı Pazaryeri Otopark ve Meydanı'nda yer alan Çukurbahçe Aile Çay Bahçesi'nde düzenlenen Mevlid-i Şerif ve lokma hayrına, Turgutlu Belediye Başkanı Turgay Şirin, Milliyetçi Hareket Partisi İl Başkanı Erkan Öztürk, Ülkü Ocakları İl Başkan Vekili Fatih Özdoğan, Turgutlu Ülkü Ocakları İlçe Başkanı Cemal Gürefe, Ülkü Ocakları Alaşehir İlçe Başkanı Hakan Turan, Turgutlu Ülkücü İşçiler Derneği Başkanı Mehmet Yılmaz, MHP İl Yönetimi, Turgutlu Belediyesi İnsan Kaynakları Müdürü Mümin Yürek, Şehit Zeki Yamankara'nın yeğeni Zeki Yamankara, Şehit Emin İzbudak'ın yeğeni İlyas İzbudak ile çok sayıda vatandaş katıldı.

■ İHA

Kulalı 66 hacı adayı dualarla uğurlandı

Kula'da Diyanet işleri Başkanlığı Haç ve Umre Genel Müdürlüğü Organizasyonunda kutsal topraklara giden 66 hacı adayı Kurşunlu camide düzenlenen törenle uğurlandı.

Kurşunlu Camii'nde İkindi namazından önce hacı adayları için mevlidi şerif okundu. Daha sonra İlçe Vaizi Abdullah Eroğlu, burada yaptığı konuşmada, "Kula'dan 2017 hac dönemi için bir çok vatandaşımız müracaat etti. Bunlardan 66 kardeşimiz bu kutsal topraklara gitmeye hak kazandı. İlçemizden Kutsal topraklara giden bu 34 erkek 32 kadın toplam 66 hacı adayımız haclarını yapmak için gidiyor" dedi. Hacı adaylarından kutsal topraklarda sabırlı olmalarını isteyen Eroğlu, "Yolculuk esnasında ve hacdaki izdihamlar nedeniyle kimseyi kırmadan ve kırılmadan memleketinize dönmenizi arzu ediyoruz. Rabbimizin, üzerinizde olan hakkını yerine getirmek üzere hacca gidiyorsunuz. Orada ibadetlerinizi yerine getirecek ve inşallah günahsız olarak geri döneceksiniz. Bu sizlere Allah'ın bir lütfudur. Bunu iyi değerlendirin" diye konuştu.

Uğurlama merasiminde hacı adaylarının yakınlarından ayrılırken duygusal anlar yaşadığı görüldü. Hacı adayları 17 Eylül tarihinde Türkiye'ye haç görevlerini tamamlamış olarak dönecekler. ■ İHA

Başkan Ürper MÜSİAD heyetiyle Kudüs'e gitti

Müstakil Sanayici ve İşadamları Derneği (MÜSİAD) Manisa Şube Başkanı Reşit Ürper, MÜSİAD heyetiyle birlikte Filistin'e giderek Mescid-i Aksa'da Cuma namazı kıldı.

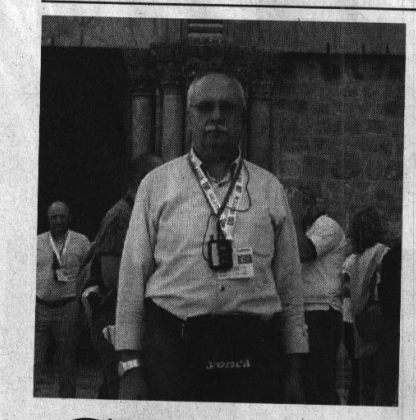

Cumhurbaşkanı Recep Tayyip Erdoğan'ın çağrısı üzerine MÜSİAD Manisa Şube Başkanı Reşit Ürper de MÜSİAD heyetiyle birlikte Doğu Kudüs'ü ziyaret etti. Başkan Ürper, Kudüs'teki Müslümanlara destek olmak amacıyla gerçekleştirilen 100'ü aşkın MÜSİAD üyesiyle beraber gerçekleştirilen ziyaret dönüşü izlenimlerini aktardı. Başkan Ürper, "MÜSİAD Manisa Şubesi olarak, Genel Merkezimizin yapmış olduğu bu organizasyonda Manisa'yı temsil ettik. Bütün Türkiye'de başkanlar, yurtdışı başkanları, organizasyona katıldı. Amacımız Kudüs'teki Müslümanları yalnız bırakmamaktı. Birlik ve beraberlik her zaman bizi başarıya götürecektir. Bütün Arap alemi birlik ve beraberliği sağlayamadığı için orada 2 buçuk milyonluk Yahudi'ye mağlup oluyor. Müslümanlar olarak birlik ve beraberliği sağlamalıyız. Dünya tabi Türk'lerden çekiniyor. Orada anladık ki İsrail askerleri Türkiye'den çok çekiniyor. Türk Bayrağı'nı camiye sokmuyor. Çıkışta geri veriyor. Tek çekinceleri Türk milleti Türk Bayrağı. Onlara bile tahammülleri yok. Zaten oradaki insanlar da bizden hiç bir şey istemiyor. Sadece Türklerin Kudüs'ü ziyaret etmeleri ve ziyaretlerle manevi güç vermelerini istiyorlar. Bu onlara yetiyor" diye konuştu.

■ İHA

$ ALIŞ 3.5237 SATIŞ 3.5248

€ ALIŞ 4.1579 SATIŞ 4.1591

Ç. KURU ÜZÜM FİYATLARI
3,90₺ 4,30₺
PAMUK FİYATLARI
ST-1 3,20₺

NAMAZ VAKİTLERİ

İmsak	04:46	İkindi	17:06
Güneş	06:18	Akşam	20:12
Öğle	13:22	Yatsı	21:37

24 Zilkâde 1438

Hür Işık

23. Yıl'dan Beri
SİZ
MANİSA'LILARIN
HİZMETİNDEYİZ
deva
tıp merkezi
Randevu İçin
0(236) 231 91 91
Türkiyenin Heryerinden
444 45 02
www.devatipmerkezi.com.tr

YABANCI UYRUKLULARA MANİSA'DA TÜRKÇE EĞİTİMİ

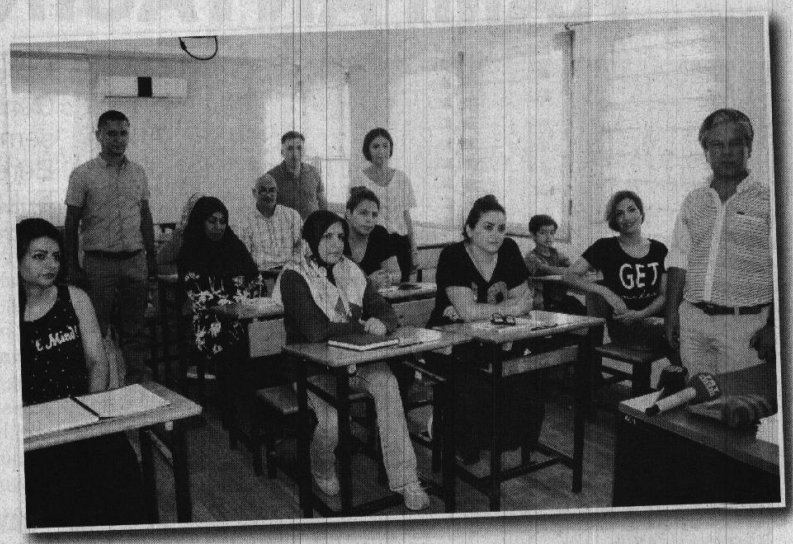

ŞEHZADELER Halk Eğitim Merkezi Müdürü Mehmet Kanca, ilçedeki yabancı uyruklu kişilere yönelik düzenlenen Türkçe kurslarının devam ettiğini söyledi.

Kanca, gazetecilere yaptığı açıklamada, Manisa'da yaşayan yabancı uyruklu vatandaşların günlük hayatlarını kolaylaştırmak amacıyla Türkçe okuma yazma kursunu düzenlediklerini açıkladı.

Halk Eğitim Merkezinde düzenlenen kursa, aralarında kendi ülkelerinde öğretmen, doktor ve memur olanlarında yer aldığı 36 kişinin katıldığını söyleyen Kanca, "Kursa katılan yabancı uyruklu şahıslar buradaki eğitimlerinin ardından dışarıdaki hayatlarını daha kolay bir şekilde sürdürebilecek." dedi.

İranlı Kursiyer Maryam Sohrabı ise, kursa katılmaktan fayda gördüğünü, okumayı yazmayı bu kurs sayesinde öğrendiğini söyledi.

Kanca, kursun 136 saatlik bir zaman dilimi sonrasında sona ereceğini söyledi. ■ **Cemil SEVAL**

Örnek tesise Muğla Büyükşehir Belediyesi'nden inceleme

Manisa Büyükşehir Belediyesi tarafından şehri vahşi çöp sorunundan kurtarmaya yönelik hayata geçirilen dev projeler arasında yer alan, Uzunburun Katı Atık Bertaraf Tesisi ve Düzenli Depolama Alanı, çevre şehirlere örnek olmaya devam ediyor. Muğla Büyükşehir Belediyesi Su ve Kanalizasyon İdaresi Genel Müdürlüğü yetkilileri tesisi ziyaret ederek incelemede bulundu. Manisa Büyükşehir Belediyesi Çevre Koruma ve Kontrol Dairesi Başkanı Ertuğrul Yıldırım'dan tesis hakkında bilgi aldı.

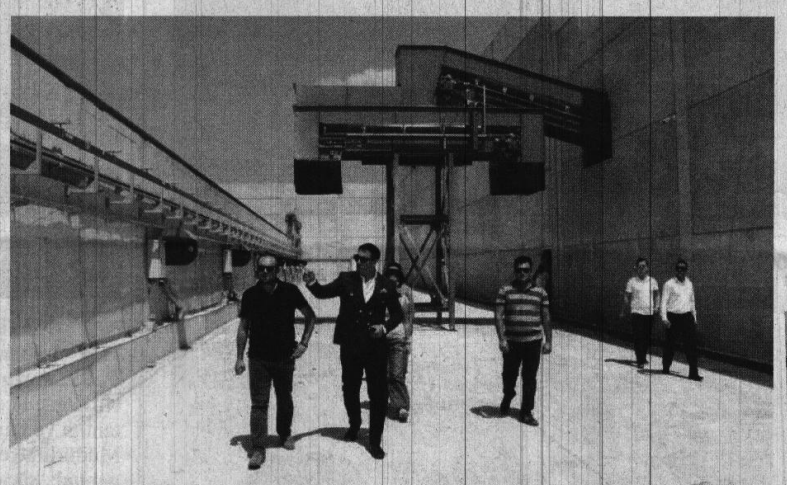

Manisa Büyükşehir Belediyesi tarafından yaptırılan ve yaklaşık 100 milyon liraya mal olan katı atık bertaraf tesisi günlük 650 ton, toplamda 3 milyon ton kapasitesi ile Turgutlu, Ahmetli, Saruhanlı, Yunusemre ve Şehzadeler ilçelerine hizmet verecek. Çevre şehirlere örnek niteliğindeki tesis 440 dönümlük arazi üzerine kurulu olarak hizmet verecek. Yakın zamanda hizmet vermeye başlayacak olan Uzunburun Katı Atık Bertaraf Tesisi ve Düzenli Depolama Alanı'nı, Muğla Büyükşehir Belediyesi Su ve Kanalizasyon İdaresi Genel Müdürlüğü Tesisler Dairesi Başkanı Tansel Koralay ve beraberindeki ekip ziyaret ederek inceledi.

TÜRKİYE İÇİN ÖNCÜ BİR TESİS

İnceleme sırasında tesisler ve sistem hakkında bilgiler veren Manisa Büyükşehir Belediyesi Çevre Koruma ve Kontrol Dairesi Başkanı Ertuğrul Yıldırım, tesisin Türkiye için öncü bir tesis olduğunu ifade ederek, "Tesisimiz hem yapı gereği hem de işletme gereği Türkiye'nin öncü tesislerinden biri olacak diye reklamımızı yapıyorduk. Muğla'da bizim için kardeş bir belediye. Sürekli diyalog halindeydik. Yatırımların büyük olduğu bir şehir Muğla. Bizim yaptığımız gibi, yapılan tesisleri incelemek için buraya geldiler. Daire başkanımız ve yetkili arkadaşlara tesisimizi gezdiriyoruz, bilgilendiriyoruz" dedi.

BÜYÜKŞEHİR BELEDİYESİ'NİN ÇEVREYE DUYARLILIĞINI BİLİYORUZ

Muğla Büyükşehir Belediyesi Su ve Kanalizasyon İdaresi Genel Müdürlüğü Tesisler Dairesi Başkanı Tansel Koralay, Manisa Büyükşehir Belediye Başkanı Cengiz Ergün'ün, çevreye olan duyarlılığını bildiklerini ifade ederek, "Türkiye'nin arıtma çamuru sorunu var. Bunun depolaması, yakma tesisi, komplike olarak neler yapılabilir konusunda il belediyeleri arasında bilgi alışverişinde bulunmak bu tür gezileri gerçekleştiriyoruz, fikir alışverişi yapıyoruz. Çevreye en az hasarla bunu nasıl çözebiliriz, ekonomiye katkıyı nasıl sağlayabiliriz bunun çabası içindeyiz" diye konuştu.

TESİS TÜM İLÇELER HEDEF ALINARAK YAPILMIŞ

Yapılan tesisin çok güzel olduğuna vurgu yapan Koralay, "Tüm ilçeleri ele alarak katı atık depolama tesisi yapılmış. Tek bir tesiste tek bir alanda tüm ilçeler hedef alınarak yapılmış. Belki yönetimi daha zor olacak ama baktığınızda coğrafi olarak daha kolay bir yönetim olacağı görülüyor. Bu çalışmadan dolayı Manisa Büyükşehir Belediyesi'ni kutluyoruz" ifadelerini kullandı.

■ **HABER MERKEZİ**

57 Mahalle Muhtarı Ziyaret Edildi

MANİSA Büyükşehir Belediyesi Muhtarlıklar Dairesi Başkanı Ersoy Arslan, ekibiyle birlikte muhtar ve vatandaş görüşmelerini sürdürüyor. Ağustos ayı içerisinde Şehzadeler ve Yunusemre ilçesi merkez 57 mahalle muhtarını ziyaret ettiklerini dile getiren Muhtarlıklar Daire Başkanı Ersoy Arslan, Manisa Büyükşehir Belediyesi ve MASKİ tarafından hayata geçirilen çalışmaların vatandaşları mutlu ettiğini söyledi.

Manisa Büyükşehir Belediyesi Muhtarlıklar Dairesi Başkanı Ersoy Arslan, muhtar ziyaretlerine devam ediyor. Arslan ve ekibi; Adnan Menderes Mahalle Muhtarı Fevzi Kayacan, Yarhasanlar Mahalle Muhtarı Adnan Çakmak, 50. Yıl Mahalle Muhtarı Erol Akar'ı ziyaret etti. Muhtarların taleplerini dinleyen Arslan, istek ve beklentileri ilgili dairelere iletti. Muhtarlıklar Dairesinin çalışmaları hakkında bilgiler veren Arslan, Ağustos ayı içerisinde Şehzadeler ve Yunusemre ilçelerimizin 57 merkez mahallesinin muhtarı ve vatandaşları ile bir araya geldiklerini söyledi. Muhtar ve vatandaşların Manisa Büyükşehir Belediye Başkanı Cengiz Ergün belediyeciliğinden mutlu olduklarını ve bu mutluluklarını ziyaret esnasında dile getirdiklerini söyleyen Arslan, "Vatandaşların bu mutluluğu, yapılan işlerin doğru amaca hizmet ettiğini gösteriyor. Başkanımız Cengiz Ergün, vatandaş odaklı projeleri ile halka dokunuyor ve onların beklentilerine cevap veriyor. Halkımız da yapılan bu çalışmalar dolayısıyla kendisine selam ve sevgilerini bizim vasıtamızla da iletiyorlar. Manisa Büyükşehir Belediyesi ve MASKİ Genel Müdürlüğü ile vatandaşlarımızın istediği projeler hayata geçmeye devam edecek" diye konuştu.

■ **HABER MERKEZİ**

ZAYİ İLANI

SRC 1 belgemi kaybettim. Hükümsüzdür.
Metin DİZEMEN

ZAYİ İLANI

A-18701-18800 arası 2 cilt fatura
A-3351-3400 arası 1 cilt gider pusulası kayıptır. Hükümsüzdür.
Hülya AKGÜL

Gazetemizin Hür Işık'ın Dağıtım Alanı

Gazetemizin hergün Manisa Merkez ve saruhanlı ilçesine dağıtımı yapılmaktadır. Ayrıca haftalık olarak düzenli bir şekilde aşağıdaki ilçelerimize yanlarında belirtildiği günlerde dağıtımı yapılmaktadır.

PAZARTESİ	: Kırkağaç-Soma
SALI	: Akhisar-Gölmarmara-Gördes
ÇARŞAMBA	: Salihli-Köprübaşı
PERŞEMBE	: Turgutlu-Ahmetli
CUMA	: Alaşehir-Sarıgöl
CUMARTESİ	: Kula-Selendi-Demirci

Hür Işık
16 AĞUSTOS 2017 ÇARŞAMBA
GÜNLÜK-AKTÜEL-SİYASİ GAZETE
YIL: 45 SAYI: 14253 YAYIN TÜRÜ: Yerel Süreli
MANİSA HÜR EKSPRES GAZETECİLİK MATBAACILIK YAYINCILIK TİCARET A.Ş. adına
İMTİYAZ SAHİBİ
Dr. Üzeyir DİNDAR
Genel Müdür
Sadık DEMİRAY
Genel Yayın Yönetmeni
Yazı İşleri Müdürü Fatih AKOVA
Meral TÜRETKEN
Haber Editörü
Derya ÖZTÜRK
Muhabir
Muharrem KAZER

Abone Ücretleri
6 Aylık Abone :70 TL
Yıllık Abone :125 TL
Zayi İlanı 15 TL

Adres :1. Anafartalar Mah. 1714 Sokak 2/7 Şehzadeler/ MANİSA
web : www.hurisikgazetesi.com
e-mail : info@hurisikgazetesi.com
İrtibat Tel: (0236) 231 59 16 Faks: (0236) 239 31 95
Yazıların hukuki sorumluluğu yazarlarına aittir. Gönderilen yazılar iade edilmez. Gazetemizin ismi zikredilerek iktibas yapılabilir
Dizgi :Hayat Sağlık Eğitim Basın ve Yayın Ltd. Şti.
Tel& Faks : 231 59 16 MANİSA
BASKI : MNS Matbaacılık Gazetecilik Basım Yayın Dağıtım İthalat İhracat Sanayi ve Ticaret Ltd. Şti Güzelyurt mh. 5781 sk. No:18/A
TEL : 233 35 89
DAĞITIM : MNS Matbacılık
TEL : (0236) 250 50 40 - 0543 932 63 03
ADRES : Yarahasanlar Mh. İbrahim Gökçen Bulvar No:60
Gazetemizin Basın, Yayın, İlke ve Ahlak kurallarına uymaya söz vermiştir.

BUGÜN 33/22°C
YARIN 34/22°C

NÖBETÇİ ECZANELER	
Karcı Eczanesi	0236 231 35 74
Yeni Eczanesi	0236 232 00 70
İnci Eczanesi	0236 231 84 34

Hür Işık

YUNUSEMRE KARDEŞ BELEDİYE ADİLCEVAZ'I YALNIZ BIRAKMADI

Yunusemre Belediyesi, kardeş belediyesi Adilcevaz'ı, Süphan Dağı Kültür ve Spor Etkinlikleri'nde yalnız bırakmadı.

YUNUSEMRE Belediye Başkan Yardımcısı İdris Avşar, kardeş belediye olan Adilcevaz Belediyesi'nin düzenlediği Süphan Dağı Kültür ve Spor Etkinlikleri'ne katıldı. Adilcevaz'da düzenlenen etkinlikte AK Parti Genel Başkan Yardımcısı Vedat Demiröz, Adilcevaz Belediye Başkanı Arif Karaman, Tatvan Belediye Başkanı Fettah Aksoy, İlçe Belediye Başkanları ve çok sayıda vatandaş bir araya gelirken; düzenlenen müsabakalarda dereceye girenler ödüllendirildi.

Kardeş belediyenin etkinliğine katılmaktan mutluluk duyduklarını dile getiren Belediye Başkan Yardımcısı İdris Avşar, "Yunusemre Belediye Başkanımız Dr. Mehmet Çerçi adına Süphan Dağı Kültür ve Spor etkinliklerine katıldık. Etkinlikler oldukça güzel geçti. Kültürel ve sportif faaliyetlerin yer aldığı programlar kapsamında AK Parti Genel Başkan Yardımcısı Vedat Demiröz, ilçe belediye başkanları, sanatçılarımız ve vatandaşlarımız ile buluşma imkânı bulduk" dedi. Yunusemre Belediyesi'ne teşekkür eden Adilcevaz Belediye Başkanı Arif Karaman, etkinliklerin final programında İdris Avşar'a plaket verdi.

■ **HABER MERKEZİ**

ÇEKİRDEKSİZ KURU ÜZÜM İHRACATINA DA TEŞVİK VERİLMELİ

Çekirdeksiz kuru üzüm sezonu açılışı dolayısıyla bir basın açıklaması yapan CHP'nin çiftçi Milletvekili Mazlum Nurlu çekirdeksiz kuru üzüm ihracatına da ihracat teşvik pirimi verilmesi gerektiğini belirtti.

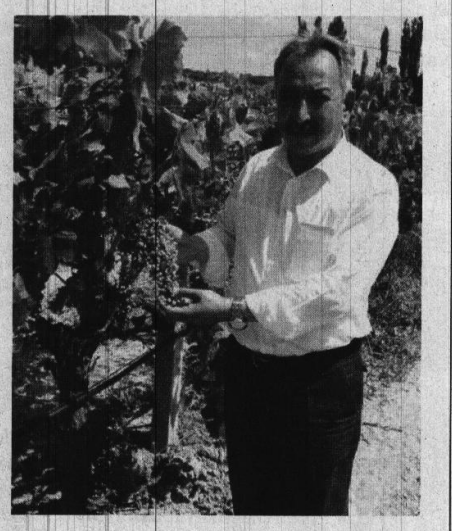

Geçen yıl İzmir Ticaret Borsası tarafından kuru üzüm rekoltesi tahmininin abartılı şekilde çok yüksek açıklanması ve TARİŞ'in alım fiyatını geç açıklaması yüzünden önce fiyatların düşük olacağı algısı yaratılmış ve üreticinin elindeki ürünü yok pahasına tüccara satmak zorunda bırakıldığını söyleyen Mazlum Nurlu bu yıl çiftçilerin daha dikkatli olması ve spekülatörlerin oyununa gelmemeleri gerektiğini savundu.

Dünyanın ve Türkiye'nin en önemli çekirdeksiz kuru üzüm üretim merkezi olan Manisa ve ilçeleri olduğunu belirten Mazlum NURLU yaptığı açıklamada;

"313 bin ton olarak açıklanan rekolteye rağmen, ihracatın haziran ayı itibariyle 220 bin tonda kaldığını ve yıllık iç tüketimin ise en iyi tahminle 40 bin ton dolayında olduğunu düşünürsek rekolteyi yüksek açıklayan spekülatörlerin nasıl bir dolap çevirdiğini daha iyi anlarız.

Çünkü fiyatların düşmesi nedeniyle kuru üzüm ihracatı miktar bazında %36 artarken, ihracat geliri sadece % 2 artmıştır.

Yani ihracattaki artış, çiftçinin cebine yansımamıştır.

Mazot, gübre, ilaç ve diğer girdi fiyatları artmakta ve maliyetler yükselmektedir. Buna rağmen üzüm fiyatları yıllardır hiç artmadan aynı seviyede durmaktadır.

Çünkü halen tonu 2.400 dolar civarında olan çekirdeksiz kuru üzüm dünya fiyatı baz alındığında çiftçinin üzümünün daha fazla para etmesi gerekmektedir. Buna göre bu yıl kuru üzüm fiyatının en az 6.00 TL civarında olması gerekmektedir.

Çiftçilik yapan ve üzüm üreten bir Milletvekili olarak, çiftçilerimizin yaşadığı sorunları ve sıkıntıları aynen birebir yaşamaktayım.

Bu nedenle çiftçimizin Meclisteki sesi olmaya çalışıyor ve çözüm önerilerimi her fırsatta dile getiriyorum.

Bu amaçla;

- Kuru üzüm arzını azaltmak için, yaş üzüm ihracatı olanaklarının geliştirilmesi
- Sofralık yaş üzüm ihracatına verilen destekten, çiftçinin de yararlanması,
- Kuru üzüm ihracatına da teşvik verilmesi,
- TARİŞ'in desteklenerek alım fiyatını sezon başında daha üzüm sergiden kalkmadan açıklanması,
- Açığa üzüm dökülmemesi,
- Lisanslı Depoculuk Sisteminin hayata geçirilmesi,
- Okul üzümü akıl üzümü projesinin tekrar hayata geçirilmesi,
- Rekolte, kalıntı, hastalık ve pazarlama gibi önemli konularda açıklamaları sadece resmi kurumların yapması,
- İhracatçının alivre satış yaparken dünya fiyatlarını baz alması,
- Üzüm piyasasının gözünü para hırsı bürümüş kişilere bırakılmaması konularında;

Hükümet başta olmak üzere, üretici birlikleri, ziraat odaları, borsalar, ihracatçılar, kooperatifler ve tüm Manisa Milletvekillerine büyük sorumluluk düşmektedir.

Eğer Manisa çiftçisi de emeğine ve ürününe sahip çıkarsa, çekirdeksiz kuru üzüm değerinden satılacaktır.

Üzüm üreticisi çiftçi bir Milletvekili olarak başta ben olmak üzere diğer Manisa Milletvekillerimizle birlikte çiftçilerimiz için yapılacak her türlü çalışmaya destek veremeye hazır olduğumuzu belirtmek isterim." ifadelerine yer verdi.

Mazlum Nurlu; 2017-2018 çekirdeksiz kuru üzüm sezonunun bereketli olmasını, vatan ve toprak sevgisiyle her koşulda üretmeye devam eden cefakar çiftçilere ürünü ve kazancı bol bir sezon diledi. ■ **HABER MERKEZİ**

Aksoy, "Çekirdeksiz kuru üzümlerde, hasat zamanı çok önemlidir"

Salihli ve yöresinde Sultaniye Çekirdeksiz üzüm hasadı geçen yıllara göre erken başladı. Üreticiyi erken hasada ve üzüm çuvallarına karşı dikkat etmeleri konusunda uyarılarda bulunan Salihli Ticaret Borsası Başkanı Yetiş Aksoy, "Çekirdeksiz kuru üzümlerde, hasat zamanı çok önemlidir. Üzümün kesilmesine karar vermek için şırada ki şeker miktarı saptanır. Ben kendi bağımda yaptığım ölçümlere göre oranlar % 17. Üzümün hasadının yapılması için şıradaki şeker miktarı % 22-23'e ulaştığında hasat zamanı gelmiş demektir"dedi.

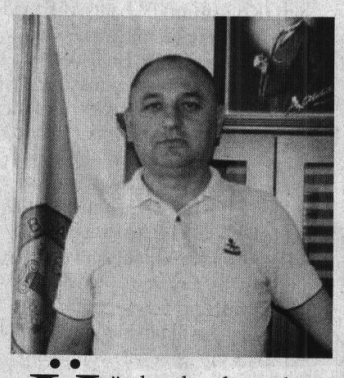

Üzümler olgunlaşmadan kesilirse tanede henüz yeteri kadar şeker birikmesi olmadığından kuru üzüm verimi ve kalitesinin olacağını belirten Ticaret Borsası Başkanı Yetiş Aksoy,"Örneğin erken hasatta 6 kg yeşil üzümden 1 kg kuru üzüm alınırken zamanında yapılan hasatta 4 kg yeşil üzümden 1 kg kuru üzüm alınmakta. Ayrıca üreticilerin gıda güvenliğine uyumlu ilaç kalıntısı olmadan üretim yapmaları için çiftçimizin aldıkları zirai ilaçları ruhsatlarındaki bekleme süresine uyarak hasat etmelerini önem arz etmektedir"dedi.

Salihli ve yöresinde geçen yıllara oranla bu yıl kurutmalık üzüm hasadında yaşanan doğal afetler nedeniyle başta pornoz hastalığı gibi hastalıkların olmasından dolayı erken başladılar. Üreticileri erken hasada karşı uyaran Salihli Ticaret Borsası Başkanı Yetiş Aksoy; "Çekirdeksiz kuru üzümlerde, hasat zamanı çok önemlidir. Üzümün kesilmesine karar vermek için şırada ki şeker miktarı saptanır. Ben kendi bağımda yaptığım ölçümlere göre oranlar % 17. Üzümün hasadının yapılması için şıradaki şeker miktarı % 22-23'e ulaştığında hasat zamanı gelmiş demektir. Üzümler olgunlaşmadan kesilirse tanede henüz yeteri kadar şeker birikmesi olmadığından kuru üzüm verimi ve kalitesi düşük olur. Örneğin erken hasatta 6 kg yeşil üzümden 1 kg kuru üzüm alınırken zamanında yapılan hasatta 4 kg yeşil üzümden 1 kg kuru üzüm alınmakta. Ayrıca üreticilerin gıda güvenliğine uyumlu ilaç kalıntısı olmadan üretim yapmaları için çiftçimizin aldıkları zirai ilaçları ruhsatlarındaki bekleme süresine uyarak hasat etmelerini önem arz etmektedir. Değerli üreticilerimiz, üzüm fiyatlarında 10 kuruşun dahi önemli olduğu bu zamanda erken ve kalıntılı ürünü hasat etmekten kaçınalım. Bu hem sizlerin, hem de ülkemizin menfaatinedir" dedi.

"ÜZÜM ÇUVALLARINA BELİRLİ STANDARTLAR GETİRİLDİ"

Üzüm üreticilerinin, üzüm çuval standartlarını uyması gerektiğini belirten Salihli Ticaret Borsası Yönetim Kurulu Başkanı Yetiş Aksoy, "2017/2018 üzüm hasadında erken hasat ve ilaç kalıntısının yanında üzüm çuvalları da üzüm kalitesi ve verimi açısından önemli. İhracatçı firmalarımızın kullanılacak çuvalların belirli standartlarda olması gerektiğini açıkladılar. İhracatçı firmaların üretim hatlarındaki makineler yüksek teknolojiye sahip olmalarına rağmen. Kullanılan eski, yıpranmış çuval iplerinin yol açtığı küçük kopmuş çuval parçacıklarını ayırmakta makineler yetersiz kalmaktadır. Kaçan bir küçük çuval parçacığı yurtdışındaki müşteriler tarafından tüm üzüm sektöründeki işletmelere şikâyet olarak geri dönmektedir. Buda Türk üzümünün kalite algısını etkilemektedir. Bu sebeplerle bu sene alımı yapılacak Çekirdeksiz Kuru üzüm çuvallarına belirli standartlar getirmişlerdir. Bu çuvalların 60x90 ebatlarında UV katkılı, sıkı dokunmuş birinci sınıf hammaddeden üretilmiş ve 110-125 gr ağırlığı olması gerekmektedir. (Tariş'in kullandığı çuvallardan olacak) İhracatçı firmalar yeni sezonda eski, yıpranmış ve yem çuvallarına dolumu yapılmış üzümleri işletmelerine kesinlikle kabul etmeyeceklerini ifade ettiler. Üreticilerimizin bir yıl boyunca zorlu şartlar altında emek vererek yetiştirdikleri üzümlerini satarken mağduriyet yaşamamaları için bu konuya önem vermeleri gerekmektedir." diyerek üzüm üreticilerini ve tüccarları uyardı.

■ **Süleyman Arasan**

Seyfettin AYAKYAY

"SES DUVARI"

KARA DENİZ! KARAMI BAĞLADI?

www.hurisikgazetesi.com

Sevgili okuyucularım;

Gecen haftaki yazımda "CIRPINAN KARADENİZ" başlığı ile Karadeniz'in terör olaylarına gebe olacağını, yaşanacak terör olaylarının kaynağını ve taş örenliğini PKK'ya yaptırıldığını yazmıştım. Yazımın gazetemizde yayınlandığı gün Karadeniz den son kahpe saldırı ile terörün nalet yüzünün acı haberini duyduk.

Bölücü terör örgütü PKK'nın çirkin yüzü Karadeniz'de bir kez daha kendisini gösterdi. Eli kanlı teröristler diye Basın ve Medyanın görsel veya yazıl haber yorumlarında sunulmaya çalışıldı. Karadeniz'de PKK'nın terör tablosunda en son katlettiği çocuk ise Trabzon'un Maçka ilçesi kırsalında yürekler acısıyla bir kahramanın acı yaşamının ateşi ile Karadeniz ve yurdumun yüreği yandı.

Evinden erzak çalan teröristlerin yerini güvenlik güçlerine gösterirken şehit düşen 16 yaşındaki Eren BÜLBÜL'ün katillerinin eline silah tutuşturan ve gizli amellerinin bölgedeki kirli oyun tezgahının arka perdesini aralamaktan kaçınarak, her nedense halen görmemezlikten gelen bir topluma dönüştük.

Eren BÜLBÜL'ünevinin civarında sürdürülen inceleme sırasında güvenlik kuvvetlerine yardımcı olduğu sırada teröristler tarafından yapılan hain saldırı sonucu Eren Bülbül ve Jandarma Kıdemli Başçavuş Ferhat Gedik şehit düştü, bir güvenlik görevlisi de yaralandı.

TRT dahil Radyo ve TV'i kanallarında terör uzmanları klasik yorumlarla Terörü ve PKK'nın eylem stratejilerini süsleyerek anlatmaya başladılar. Hayır gerçek o anlatılanlar değil, perdenin arkası kalmadı artık. Beynimizin hafıza kayıplığı son haddine geldi, dinlediğimiz sahibinin sesi yorumları ve tahlil haberlerinin kazık karlığı tabiri caiz ise artık kıçımızda yiv set koymadı.

Halkmızın büyük kesiminin bildiği, her nedense medya ve TV kanallarının sahibinin sesi yorumcularının bilmedikleri gerçeklerden bir tanesidePKK'nın tesirinde olan Ermenistan devleti ve Ermenistan Diaspora Bakanlığı tarafından maddi olarak desteklenen 'Kürdistan Yezidiler İttifakı' Gürcistan üzerinde örgütsel faaliyet ve sızma olaylarını geliştirilerek, Türkiye'ye karşı Terör faaliyetlerini Karadeniz üzerinden genişleterek sürdürmekte olduğu gerçeği.

Karadeniz bölgesinde yer edinmeye çalışan PKK'lı gruplara karşı güvenlik güçlerinin mücadelesi yıllardır aralıksız sürüyor. Zorlu kış aylarında Trabzon, Giresun, Gümüşhane ve Ordu kırsallarında PKK'nın yapılanmasına ve giriş-çıkışının engellenmesine yönelik operasyonlar gerçekleştirilirken, 2017 yılının ilk terör eylemi Trabzon'un Maçka ilçesi kırsalında gerçekleşti demek yanlış olur. PKK ve Ermenistan tarafından desteklenen 'Kürdistan Yezidiler İttifakı' bu bölgede kirli oyunlar oynayarak bölge halkının ırk ve Dinini değiştirme etkinlik faaliyetlerini de beraberinde yürütmektedirler. Kültürel ve inançsal erozyondan daha fazla Terör olayı olur mu bilemiyorum? PKK'nın Gürcistan topraklarında kendilerine taraftar toplamak ve propaganda yapmak için örgüt birimleri oluşturarak yeni bir cepheden saldırı planları yapmaktadırlar. Propaganda amaçlı çıkardıkları 'Gilavej' (Sabah Yıldızı) adlı derginin Gürcistan'da basıldığı, Karadeniz bölgelerimizde de dağıtıldığı bilinmektedir. Bölgede eylemlerini genellikle, Mayıs ve Eylül ayları arasında gösteren terör örgütü son iki yılda bölgede yaptığı terör hareketlerindeki çatışmalarda aralarında sivil, asker ve polisin bulunduğu 12 kişiyi şehit ederken, 14 kişi de yaralandı. PKK ve 'Kürdistan Yezidiler İttifakı'nın Rize ve Artvin başta olmak üzere, Karadeniz'de Tokat, Giresun, Ordu, Trabzon illerini hedef seçen bu örgütler, bu illerde ise Mesudiye, Maçka,Şebinkarahisar ve Torul ilçelerini konuşlanma yerleri olarak seçtiği bilinmektedir.

Neden halen sesiz kalıyoruz?
Bir Eren BÜLBÜL olup şakıyamıyoruz neden?
Neden Vatan, Millet, Sakarya ve Çanakkale lafları ile avunuyoruz.

"Çırpınırdı Karadeniz
bakıp Türk'ün bayrağına
ah ölmeden bir görseydim
düşebilsem toprağına"

Diyeceğimiz günümü bekliyoruz?
Sağlıklı yaşayın, sağlıcakla kalın.

Manisa'ya 3 bin 969 besilik erkek sığır ithal edilecek

Manisa Kırmızı Et Üreticileri Birlik Başkanı Alaettin Sönmez, Manisa'ya 3 bin 969 adet besilik erkek sığır ithal edileceğini açıkladı.

Manisa Kırmızı Et Üreticileri Birlik Başkanı Alaettin Sönmez, Manisa'da besi ihtiyacının karşılanması amacıyla adet besilik erkek sığır ithal edileceğini açıkladı. İthal sığırların kentin besi ihtiyacını karşılayacağını söyleyen Sönmez, üreticiye dağıtımın 1 Ekim - 31 Aralık tarihleri arasında yapılacağını söyledi.

Manisa'da 48 hayvan üreticisinin besilik hayvanlar için talepte bulunduğunu ifade eden Manisa Kırmızı Et Üreticileri Birlik Başkanı Alaettin Sönmez, bu projeyi Merkez Birliği ve Gıda Tarım ve Hayvancılık Bakanlığı'nın beraber yürüttüğünü açıkladı. Sönmez, "Ülkemizin ve bölgemizin erkek besi materyali ihtiyacını karşılaması amacıyla Merkez Birliği ve Gıda Tarım ve Hayvancılık Bakanlığı'nın beraber yürüttüğü bu çalışmada Manisa'dan 48 üretici ithal hayvan ön talep başvurusunda bulundu. Üreticilerin 32'si Avrupa'dan 16'sı ise Güney Amerika'dan hayvan taleplerini gerçekleştirdi. Toplam 3 bin 696 adet ithal hayvanın 1 Ekim - 31 Aralık tarihleri arasında Manisa'daki üreticilere dağıtımının gerçekleşmesi planlanıyor" dedi.

Gelecek olan hayvanların etçil ve kombina ırk olup yemden yararlanması yüksek olan hayvanlar olacağını belirten Sönmez, "Üreticilerimize bu dönemdeki ön talebe gösterdikleri ilgi ve güvenden dolayı teşekkürlerini iletirken Manisa İli Kırmızı et Üreticileri Birliği olarak Merkez Birliğinin organize ettiği ve getireceği hayvanların ülkemiz ve yetiştiricilerimiz için hayırlı olmasını diliyoruz" diye konuştuk.

■ İHA

İŞTE MANİSA'NIN VERGİ REKORTMENLERİ

Manisa'da 2016 yılı tahakkuklarına göre kurumlar ve gelir vergisinde ilk 100'e giren mükellefler, Manisa Vergi Dairesi Başkanlığı internet sitesinde açıklandı.

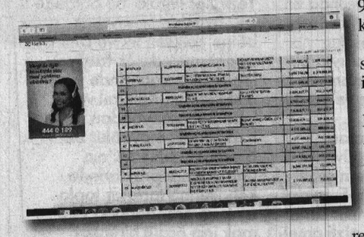

Buna göre, kurumlar vergisinde Boşch Termoteknik Isıtma ve Klima Sanayi Ticaret A.Ş. 41 milyon 986 bin liralık tahakkukla ilk sırada kaldı.

İsminin açıklanmasını istemediği listede ikinci sırayı alan firma 19 milyon 255 bin liray, yine isminin açıklanmasını istemeyen üçüncü sırada yer alan firma ise 14 milyon 84 bin lira tahakkukla vergi rekortmenleri listesinde yer aldı.

İlk 100'de toplam 43 firma isminin açıklanması istemedi.

■ Cemil SEVAL

CHP MANİSA TEŞKİLATI KILIÇDAROĞLU'NA SAHİP ÇIKTI

CHP Manisa İl başkanı Halil Tokul ve CHP Manisa Milletvekili Tur Yıldız Biçer düzenledikleri basın toplantısıyla Recep Tayyip Erdoğan'ın sözlerine tepki gösterdi.

CHP Manisa İl Başkanlığı'nda düzenlenen basın toplantısında konuşan Halil Tokul "Bugün burada basın toplantısı yapmamızın sebebi, son günlerde yaşanan Genel Başkanımıza yönelik kamuoyunda, Ak Parti Genel Başkanı ve yandaş medya tarafından yapılan saldırılardır" diyen Tokul şunları söyledi: "Erdoğan rejimi her türlü muhalefeti suç örgütü gibi tarif ederek siyaseti baskı altına alma çabasındadır. Geçmişte Fetö ile iştirak halinde kumpas davalarını tezgahlayan Erdoğan iktidarının Fetö ile yolları bugün ayrılmış görünse de aynı yöntemleri uygulamaya devam ettikleri yeni kumpas girişimleri içinde oldukları görülmektedir. Ortada casusluk suçu yoktur. Anayasa mahkemesi de böyle söylemektedir. Buna rağmen Erdoğan'ın talimat ile İstanbul milletvekilimiz Enis Berberoğlu haksız yere mahkum edilmiş ve tutuklanmıştır. Önce mahkeme başkanı ve heyet değiştirilmiş, mahkumiyet kararı verilmiş, daha sonra da bu kararı inceleyecek üst mahkemenin başkanı değiştirilmiştir. Bütün bu uygulama kumpas davalarının tipik özelliğidir. Kurgulanan kumpas üzerinden Enis Berberoğlu'nu rehin alan anlayış şimdi de genel başkanımızı tehdit etmektedir. Amaç Cumhuriyet Halk Partisi'ni tehdit ederek topluma korku salmaktır. Tehditlere boyun eğmeyeceğiz. Adalet, özgürlük ve demokrasi isteyen milyonların sesi ve umudu olan Kemal Kılıçdaroğlu'nu susturamayacaksınız. Türkiye'ye giydirmek istediğiniz deli gömleğini yırtıp atacağız. Baskıcı ve zorba rejiminizi tanımıyoruz. Tanımayacağız. Mazlumların sesi olmaya devam edeceğiz." Dedi.

■ FATİH AKOVA

Sosyal medyadan terör propagandası yapan 6 kişiye gözaltı

Manisa İl Emniyet Müdürlüğü Terörle Mücadele Şube Müdürlüğü ekipleri, sosyal medyadan terör propagandası yapan 6 kişiyi Manisa merkez ve ilçeler ile Iğdır'da düzenlediği eş zamanlı operasyonla gözaltına aldı.

Edinilen bilgiye göre, Manisa Cumhuriyet Başsavcılığı tarafından yürütülen soruşturma kapsamında Manisa İl Emniyet Müdürlüğü Terörle Mücadele Şube Müdürlüğü ekipleri PKK/KCK silahlı terör örgütünün deşifresine yönelik çalışma gerçekleştirdi. Yürütülen çalışmalar neticesinde PKK/KCK silahlı terör örgütünün sosyal medya üzerinden propagandasını yaptığı tespit edilen şüphelilere operasyon düzenlendi. Manisa merkez ile Saruhanlı, Gölmarmara ilçeleri ve Iğdır il merkezinde eş zamanlı yapılan operasyonda 6 kişi gözaltına alındı. Gözaltına alınan A.A., M.Ç., M.E., F.Ç., B.A. ve A.A. işlemleri yapılmak üzere emniyete götürüldü.

■ İHA

Salihli'de "şap aşılama" kampanyası başlatıldı

Gıda, Tarım ve Hayvancılık Bakanlığı tarafından ülke genelinde uygulamaya konulan 'Bölgesel Risklerin Azaltılmasına Dayalı Şap Hastalığının Kontrol ve Eradikasyon Projesi' kapsamında, büyükbaş hayvanlara yönelik Salihli'de 'İkinci Şap Aşılama Kampanyası' başladı. Salihli Gıda Tarı ve Hayvancılık İlçe Müdürü Ali Demir, Gıda, Tarım ve Hayvancılık Bakanlığınca Ege Bölgesinin Şap hastalığından aşılı ari hale getirilmesi hedefi doğrultusunda Salihli'de büyükbaş hayvanlara 6 ayda bir olmak üzere 2 defa şap aşılaması yapılacağını söyledi.

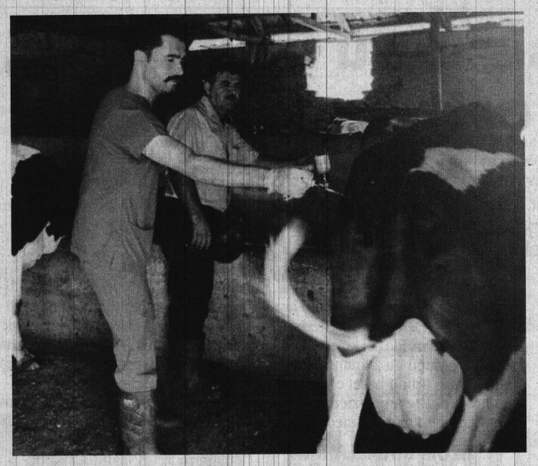

Salihli Gıda, Tarım ve Hayvancılık Müdürülüğü büyükbaş hayvancılıkta şap hastalığıyla muadele kapsamında 2017 Yılı şap aşılama programı kapsamında sığırlara uygulanacak ikinci şap aşılaması kampanyası başlatıldı ve İlçe Müdürlüğünde görevli Hayvan Sağlığı personelince aşılama çalışmalarına devam ediyor.

Salihli Gıda, Tarım ve Hayvancılık İlçe Müdürü Ali Demir; "Çift tırnaklı hayvanların duyarlı olduğu Şap hastalığı sığırlarda büyük verim kayıplarına ve ölümlere sebep olmaktadır. Şap hastalığından hayvanlarımızın korunması hayvanların hastalığa yakalanmadan aşılanmaları ile mümkündür. Koruyucu aşılamalarda Şap Enstitüsü Müdürlüğünün ürettiği yağ adjuvantlı şap aşıları kullanılmaktadır. Bu aşılar gebeliğin her döneminde güvenle kullanılmaktadır. Gebelik döneminde aşılanan hayvanlardan doğan buzağılar ağız sütü (Kolostrum) ile bağışıklık maddelerini alarak hastalığa karşı bir süre korunmaktadır. Bu nedenle gebe hayvanların aşılanması ayrı bir önem taşımaktadır. Sevk edilecek Sığır cinsi hayvanlar sevklerinden en fazla 6 ay önce Şap hastalığına karşı aşılanmış olmalıdır. Sevk edilecek Sığır cinsi hayvanlara Şap aşısı yapılmamış ise Şap aşısı yapıldıktan 21 gün sonra sevkine izin verilecektir." dedi.

Şap hastalığına karşı hayvanlarını keyfi olarak aşılatmayanlara idari para cezası uygulanacağını belirten Salihli Gıda, Tarım ve Hayvancılık İlçe Müdürü Ali Demir; "Desteklemelerden faydalanmak ve hayvanların sağlığını korumak için 2 aylıktan büyük tüm sığırlarımıza şap aşılaması yaptırılması gerekmektedir. Çift tırnaklı hayvanların duyarlı olduğu Şap hastalığı sığırlarda büyük verim kayıplarına ve ölümlere sebep olmaktadır. Şap hastalığından hayvanlarımızın korunması hayvanların hastalığa yakalanmadan aşılanmaları ile mümkündür. Koruyucu aşılamalarda Şap Enstitüsü Müdürlüğünün ürettiği yağ adjuvantlı şap aşıları kullanılmaktadır. Bu aşılar gebeliğin her döneminde güvenle kullanılmaktadır. Gebelik döneminde aşılanan hayvanlardan doğan buzağılar ağız sütü (Kolostrum) ile bağışıklık maddelerini alarak hastalığa karşı bir süre korunmaktadır. Bu nedenle gebe hayvanların aşılanması ayrı bir önem taşımaktadır. Sevk edilecek Sığır cinsi hayvanlar sevklerinden en fazla 6 ay önce Şap hastalığına karşı aşılanmış olmalıdır. Sevk edilecek Sığır cinsi hayvanlara Şap aşısı yapılmamış ise Şap aşısı yapıldıktan 21 gün sonra sevkine izin verilecektir. Desteklemelerden faydalanmak ve hayvanlarımızın sağlığını korumak için 2 aylıktan büyük tüm sığırlarımıza şap aşılaması yaptıralım" dedi.

■ Süleyman Arasan

TKDK Manisa, Saruhanlı Tarım İlçe Müdürünü Ziyaret Etti

TKDK Manisa İl Koordinatörlüğü Proje Başvuru Kabul Uzmanı Mustafa Hünkâr Parlak, IPARD-II programının tanıtım faaliyetleri kapsamında Saruhanlı ilçemizin Belediye Başkanı Hüseyin Yaralı ve Tarım İlçe Müdürü Aytekin Yaralı'yı makamlarında ziyaret etti.

PARLAK, TKDK Manisa İl Koordinatörlüğü'nün kurulduğu günden itibaren IPARD-I programı kapsamında toplam yatırım tutarı 146,5 milyon TL olan 321 yatırımcıya 68,6 milyon TL hibe desteği verdiğini vurguladı.

Ayrıca 2020 yılına kadar devam edecek olan yeni dönemde de IPARD-II Programı ile ülkemiz genelinde toplam 1 milyar 43 milyon Avro hibenin faydalanıcılarımızın hizmetine sunulacağını dile getirdi. 6-28 Eylül tarihleri arasında yeni başvuruların kabul edileceği IPARD-II programı 2. Çağrı ilanının hibe oranları, kapsamı ve proje hazırlama süreçleri konusunda makamlarımıza detaylı bilgi veren uzmanımız, hibe fonlarının azami derecede kullanılmasının önemi üzerinde durdu. Ziyaret sırasında karşılıksız olan TKDK hibe desteklerinden geniş kitlelerin yararlanabilmesi için yürütülecek çalışmalar hususunda görüş alışverişinde bulunuldu.

■ HABER MERKEZİ

Demirci'ye modern Gasilhane

Manisa Büyükşehir Belediyesi Demirci'ye ihtiyacı olan modern gasilhaneyi kazandırmak için çalışmalarına başladı.

Manisa Büyükşehir Belediyesi, mezarlıklardaki eksiklerin giderilmesi ve mevcut mezarlıkların bakımı için çalışmalarını sürdürüyor. Mezarlıklar Dairesi Başkanlığı ekipleri, Demirci ilçesinde yeni bir gasilhane için çalışmalarına başladı. İlçedeki merkez asri mezarlığı yanına yapılacak 400 metrekare büyüklüğündeki gasilhane için temel betonu ve yalıtım çalışmalarına başlandı.

BAĞIŞÇI AİLEYE TEŞEKKÜR

Yürütülen çalışmaları yerinde inceleyerek bilgi alan Manisa Büyükşehir Belediyesi Demirci Koordinatörü Kazım Aysan, gasilhane için arsa bağışı yapan Barışıklar Ailesi'ne Başkan Cengiz Ergün adına teşekkür etti. Aysan, sonbaharla birlikte çalışmaların tamamlanacağını belirterek, "Ağaçlandırma çalışmalarını da yaparak düzenlemeleri bitireceğiz. Demirci'nin ihtiyacı olan modern gasilhaneyi ilçemize kazandıran Manisa Büyükşehir Belediye Başkanımız Cengiz Ergün'e ve tüm emeği geçenlere Demircililer adına teşekkür ediyorum" dedi.

■ HABER MERKEZİ

Kora'dan Marmara Depremi uyarısı

İnşaat Mühendisleri Odası Başkanı Cemil Kora, Manisa'da olası büyük bir depremin felaketlere yol açacağına dikkati çekerek," Manisa'da 7 üzerinde olası bir deprem iddiaları eğer gerçeğe dönüşürse 1999 yılında Gölcükte ve Marmara bölgesinde yaşanan felaketin aynısını yaşarız. Depremin önlemlerini alıyoruz ama yeterli değil" dedi.

17 Ağustos 1999 depreminin 18. yıldönümü sebebiyle Türk Mühendis ve Mimar Odaları Birliği (TMMOB) İnşaat Mühendisleri Odası Manisa Şube Başkanı Cemil Kora. bir basın açıklaması yaptı. 17 Ağustos 1999 yılında yaşanan Marmara depreminin üzerinden 18 yıl geçtiğini belirten İnşaat Mühendisleri Odası Şube Başkanı Cemil Kora, depremin binlerce insanın ölümüne ve yaralanmasına yol açtığını vurgulayarak ekonomik kaybında milyarlar dolar olduğunu kaydetti

"YIL DÖNÜMÜNDE HATIRLANMAMALI"

Depremin sadece 17 Ağustos'ta hatırlanmaması gerektiğinin altını çizen Kora,"Topraklarımızın büyük bir kısmının deprem tehlikesi altında bulunduğunu unutmayalım. Uzunca bir süredir Çanakkale, Manisa, Adıyaman ve İzmir ilimiz, son olarak ta Muğla ilimiz ve ilçeleri depremden nasibini aldı. 6.6 büyüklüğünde olan deprem aynı zamanda bir su harekete neden oldu. Bodrum ve Datça`da yapılar hasar gördü. Deniz kıyısında bulunan tekne ve otomobiller üst üste yığılarak çalışamaz hale geldi. Can kaybı olmasa da panik ve korku ile koşuşan ve pencerelerden atlayarak yaralanan insanlar oldu. Depremleri her an olacakmış gibi düşünüp ona göre önlemler almalıyız. "dedi.

"11 BÜYÜKŞEHİR'İN CİDDİ RİSK ALTINDA"

Türkiye'nin yüzde 66'sının 1. ve 2. Deprem bölgesinde yer aldığını belirten Kora, ülke nüfusunda bir milyon üzerinde bulunan, içinde Manisa'nın da olduğu 11 Büyükşehir'in ciddi risk altında olduğunu söyledi. Kora, "17 Ağustos 1999 tarihinde yaşamış olduğumuz Gölcük merkezli deprem, 1939 yılında yaşanan Erzincan depreminden sonra büyük ölçüde can kaybı yaratan bir depremdir. Yaklaşık olarak 20 bin insanımızı toprağa gömdük, binlerce insanımız yaralandı,300 binden fazla yapımızda yıkıldı veya hasar gördü. Yapıların yüzde 6'sı yıkıldı yüzde 7'si ağır, yüzde 12'si de orta ölçekte hasar gördü. Açıkçası 17 Ağustos 1999 depremi, yüzde 25 mertebesinde yapı stokunun kullanılmaz hale gelmesine neden oldu. Kent merkezli ve büyük bir deprem olarak tarihe geçti. Ülkemizi ve kentlerimizi yönetenler "deprem gerçeğini" yeni anladıklarını ifade ettiler. Bu nedenle biz;"17 Ağustos Depremi" ülkemizin bir "miladı" olsun diye tarihe not düştük."diye konuştu.

"BİLİMİN VE MÜHENDİSLİĞİN GEREKLERİ YAPILMALI"

Deprem bir doğa olayıdır diyen Kora, "Bu gerçek kabul edilmeli fakat bilimin ve mühendisliğin gerekleri de yapılmalıdır. Depremle birlikte ortaya çıkan can ve mal kayıplarını "kadere" bağlayarak sorumluluktan kaçıp kurtulma anlayışı doğru değildir. Her afetten sonra sık sık yapılan "yara sarma" anlayışının dışında bilimin, tekniğin, mühendisliğin ve aklın gerektirdiği işlerin yapılması öncelikler arasında yer almalıydı. Yapılarımızın deprem riski taşıması değil deprem güvenliği olacak şekilde üretilmesi gerekirdi. Bu anlayış doğrultusunda alınacak önlemlerle deprem zararlarını kabul edilebilir sınırlara indirmek mümkün olabilirdi."ifadelerini kullandı.

"KENTLERİMİZ BU AFETLERİ YAŞIYOR DAHA DA YAŞAYACAK"

Ülkeyi, kentleri yapıları depreme karşı hazırlamanın üç temel yolunun bulunduğuna vurgu yapan Kora, "İlki mevcut yapı stokunun iyileştirilmesi, onarılması ve güçlendirilmesidir. İkincisi yeni yapılacak olan yapıları; bilimin, tekniğin ve mühendisliğin ortaya koyduğu ilkeleri yapı üretim sürecinin içine sokmaktır. Bu nedenle proje üretim sürecinden başlayarak yapı üretim sürecinin tüm evreleri sertifikalı mühendisler tarafından denetlenmelidir. Ayrıca ortaya çıkabilecek riski azaltmak için yapıların sigorta kapsamına alınması da deprem zararlarını azaltmanın bir yolu olarak söylenebilir. Yaşamış olduğumuz orta büyüklükte bir depremde bile yapılarımızın hasar görmesi ve can kayıplarının ortaya çıkması yapı stokumuzun büyük bir risk taşıdığını önümüze seriyor. Ülkemizde yaklaşık olarak yirmi milyon mertebesinde yapı stoku bulunmaktadır. Fakat yapı envanteri ile ilgili olarak bütünlüklü bir çalışma ortaya konmamıştır. Yapılan bazı çalışmalar da dikkate alınmamıştır. Bugün kentlerimiz deprem afetinin yanında, insan eliyle yaratılan dört yeni afetle karşı karşıya bırakıldı. Kentlerimiz bu afetleri yaşıyor daha da yaşayacak" diye konuştu.

"KALİTELİ BİR EĞİTİM YAPILMIYOR"

Bilim ve mühendislik dışı yapılaşmanın olası afetlere yol açtığını kaydeden Kora,"Yeni inşaat ve kentsel dönüşüm uygulamaları sosyal ve toplumsal sorunları arttırdı. Bilimin tekniğin ve mühendisliğin gerekleri yapılmıyor. Deprem yönetmelikleri uygulanmıyor, yapı denetim mekanizması işlemiyor. Her yıl çok sayıda mühendislik diploması verilmesine rağmen kaliteli bir eğitim yapılmıyor. Oldukça fazla yüksek yapı yapılmasına rağmen bu yapılarla ilgili bir yönetmeliğimiz bile yok. Profesyonel mühendislik yaşamının düzenleyicisi olması gereken meslek Odalarının yetkileri giderek budanıyor. Ticari kaygı teknik kaygının önüne geçiyor. Bilgi ve beceriye dayalı yöneticilerin yerini şirket ve cemaat ilişkileri alıyor, liyakat yok sayılıyor. Üniversite, meslek odası ve endüstri arasında olması gereken işbirlikleri önemsenmiyor "dedi. ■ **HASAN İLÇİ**

Kavşak Projesi'nin Yer Teslimi Yapıldı

Manisa Büyükşehir Belediyesi'nin Turgutlu ilçe merkezinden geçen ve İzmir-Ankara karayolu olarak bilinen D300 (E96) karayolu üzerinde inşa etmeyi planladığı Turgutlu Kavşak Projesi sözleşmesi imzalanarak yüklenici firmaya yer teslimi yapıldı. Kamu İhale Kurumuna yapılan itirazın reddedilmesinin ve Manisa Büyükşehir Belediyesi'nin haklı bulunmasının ardından sözleşmenin imzalandığını hatırlatan Genel Sekreter Yardımcısı Yılmaz Gençoğlu, yolun tüm Türkiye'nin kullandığı bir yol olması nedeniyle hizmetin Türkiye geneline yapılmış olacağını söyledi.

MANİSA Büyükşehir Belediyesi tarafından Turgutlu'ya kazandırılacak olan ve Turgutlu'da trafik güvenliğinin ve şehrin bütünlüğünün sağlanması adına büyük önem taşıyan Turgutlu Kavşak Projesi'nin sözleşmesi imzalanarak yüklenici firmaya yer teslimi yapıldı. Manisa Büyükşehir Belediyesi Genel Sekreter Yardımcısı Yılmaz Gençoğlu ile yüklenici firma yetkililerinin katılımıyla gerçekleştirilen imza töreninde Yol Yapım ve Onarım Daire Başkanı Fevzi Demir de yer aldı. Konuyla ilgili açıklama yapan Genel Sekreter Yardımcısı Yılmaz Gençoğlu, "Manisa'nın Büyükşehir Belediyesi olmasıyla birlikte Büyükşehir Belediye Başkanımız Cengiz Ergün'ün hedeflediği projeler arasında bulunan, gerek Ankara-İzmir karayolu, gerekse İstanbul-İzmir karayolu üzerinde bulunan ilçelerimize trafik güvenliğinin üst düzeye çıkarılması ve şehrin bütünlüklerinin sağlanması amacıyla kavşak projelerimiz vardı. Karayolları ile yapmış olduğumuz protokol neticesinde söz konusu kavşak projelerinin yapımını geçtiğimiz zaman zarfında tamamlamıştık" dedi.

TURGUTLU'NUN DEĞİŞİMİ VE GELİŞİMİ HIZLANACAK

Kavşak projelerini tek tek hayata geçirmek için ihalelerine başlanıldığını belirten Genel Sekreter Yardımcısı Yılmaz Gençoğlu, "İlk etapta Alaşehir girişinde bulunan Alaşehir kavşak projemizin ihalesi tamamlandı ve sözleşmesi imzalanarak yer teslimi yapıldı. Bugün de Turgutlu'nun özlemle beklediği Turgutlu kavşak projemizi hayata geçiriyoruz ve sözleşmesini imzalıyoruz. Bu projenin hayata geçmesi ile birlikte şehri ikiye bölen karayolundan Turgutlulu hemşerilerimiz kurtulmuş olacak ve şehir bir bütünlük kazanmış olacak. Turgutlu'nun değişimi, gelişimi bu kavşak projesiyle hızlanmış olacak. Tüm Turgutlular adına sevinç içerisindeyiz" diye konuştu.

TÜM TÜRKİYE'YE HİZMET ETMİŞ OLACAĞIZ

Kavşak projelerinin ihalelerine devam edileceği bilgisini veren Genel Sekreter Yardımcısı Yılmaz Gençoğlu, "27 Eylül'de Salihli kavşak projesinin ihalesi var. Ahmetli kavşak projemizin de çok yakında ihale gününü alacağız. Bütün planladığımız kavşakların imalatını gerçekleştireceğiz. Turgutlulu hemşerilerimize ve tüm Türkiye'ye hayırlı olsun. Bu yol tüm Türkiye'nin kullanmış olduğu bir yol, bu nedenle projeyle tüm Türkiye'ye hizmet etmiş olacağız. Ayrıca Büyükşehir Belediye Başkanımız Cengiz Ergün'e bu hayati projelerin hayata geçirilmesinde bize yapmış olduğu önderlikten dolayı teşekkür ediyorum" dedi.

KİK BÜYÜKŞEHİR BELEDİYEMİZİ HAKLI BULDU

Turgutlu Kavşak Projesi'nin itiraz süreci ile ilgili de açıklamalarda bulunan Genel Sekreter Yardımcısı Yılmaz Gençoğlu, "Söz konusu kavşağın ihalesi tamamlandıktan sonra Kamu İhale Kurumu (KİK) nezdinde itiraz olmuştu. KİK yapılan itirazı reddetti ve Büyükşehir Belediyemizi haklı buldu. Bu itirazın neticelenmesinden sonra sözleşmeyi imzalıyoruz. KİK nezdinde itiraz olmasaydı bu sözleşmeyi 1 ay önce yapmış olacaktık ve işe de başlamış olacaktık. Ama bir ay geç oldu, inşallah kazasız belasız kavşak projemizi tamamlayıp Turgutlu'nun hizmetine sunarız" diye konuştu.

ŞEHİR İÇİ ULAŞIM İLE ŞEHİRLERARASI ULAŞIM BİRBİRİNDEN AYRILACAK

Turgutlu Kavşak Projesi'nin detayları hakkında bilgiler de veren Genel Sekreter Yardımcısı Yılmaz Gençoğlu, "Projenin ihale bedeli 52 milyon 840 bin lira. Yaklaşık 270 iş günü süresi var ancak bu süreyle kendimizi bağlamayalım. Alt yapı deplaselerinde çıkabilecek problemler işin süresini uzatabilir ve süre uzatımı vermeye sebep olabilir. Hedefimiz 270 günde işi tamamlamak. Projede yer alan 6 adet döner kavşak ve bin 200 metre uzunluğunda alt geçit ile şehir içi ve şehirlerarası ulaşımın birbirinden ayrılarak rahatlatılması amaçlanmakta" ifadelerini kullandı. ■ **HABER MERKEZİ**

Hürlışık

MASKİ'DEN YUNUSEMRE'YE DEV HİZMETLER

MASKİ Genel Müdürlüğü, Yunusemre ilçesinde 3 yılda hayata geçirdiği altyapı yatırımı ve hizmetlerle vatandaşların refah seviyesini yükseltti. Başkan Ergün, "Vatandaşlarımızın teveccühleri ile geldiğimiz bu makamlarda bütün gücümüzle yeni projeler üretiyor, halkımıza hizmet götürüyoruz" vurgusunu yaptı.

Manisa Büyükşehir Belediyesi Manisa Su ve Kanalizasyon İdaresi Genel Müdürlüğü, hayata geçirdiği altyapı yatırımları ile vatandaşlar için daha yaşanılabilir kentler inşa ediyor. Bu kapsamda, Yunusemre ilçesi de MASKİ ile altyapı dönüşümünü yaşıyor. MASKİ, Yunusemre ilçesinde; içme suyu, kanalizasyon ve yağmursuyu hatları ile birlikte içme suyu sondajları ve depoları, atıksu arıtma tesisleri, dere ıslahı, korkuluk, menfez ve temizlik çalışmaları kapsamında önemli yatırımlara imza attı. MASKİ tarafından ilçede yapılacak yeni projelerin hazırlıkları da hızlı bir şekilde ilerliyor.

59 MİLYONLUK DEV TESİS

MASKİ Genel Müdürlüğü, Manisa merkeze hizmet verecek atıksu arıtma tesisinde betonarme imalatları tamamladı. 59 milyon TL yatırım ile Yunusemre ilçesine inşa edilen tesiste, elektrik ve mekanik aksamlar ile ilgili çalışmalar devam ediyor. Atıksu artıma tesisinde, yılda 30 milyon metreküp atıksu arıtılarak doğaya sağlıklı bir şekilde salınacak. Bununla birlikte Keçiliköy Mahallesi'nde yer alan atıksu arıtma tesisinin bakım onarımı yapılarak işletmeye alındı. Muradiye Mahallesi'nde de inşa edilmesi planlanan tesis için MASKİ Genel Müdürlüğü Projeler Dairesi Başkanlığı'nın çalışmaları devam ediyor.

122 KİLOMETRELİK ALTYAPI

101 Mahalle Projesi kapsamında Yatırım ve İnşaat Dairesi Başkanlığı bünyesinde, Yunusemre ilçesindeki 5 mahalleye 28 kilometre içme suyu, 21 kilometre de kanalizasyon hattı döşendi. Ayrıca, Yunusemre ilçesine bağlı 75. Yıl Mahallesi'nde 30 yıl önce döşenmiş 15 kilometrelik içme suyu şebeke hattı sağlıklı bir yapıya kavuşturuldu. İçme Suyu Dairesi Başkanlığı tarafından ise 27 kilometre içme suyu terfi ve isale hattı yenilendi. Kanalizasyon Dairesi Başkanlığı'nın yürüttüğü çalışmalar kapsamında da 31 kilometrelik kanalizasyon ve yağmursuyu hattı sıfırdan döşenerek ya da yenileme çalışmaları ile sağlıklı hale getirildi.

154 MAHALLE PROJESİ'NDE 17 MAHALLENİN DAHA ALTYAPISI YENİLENECEK

154 Mahalle Projesi kapsamında; Maldan, Karakoca, Karaveliler, Küçükbelen, Koruköy, Türkmen, Otmanlar, Uzunlar, Turgutalp, Gökçeler, Sarınasuhlar, Sarma, Yenice, Karahüseyinli, Kocakoru, Yukarıemlakdere ve Sakallı mahallelerinin içme suyu ve kanalizasyon hatlarının yenileneceği projenin çalışmaları aralıksız devam ediyor. Proje kapsamı içerisinde yer alan dere ıslahı ve taşkın koruma noktasında da Maldan, Karakoca, Koruköy, Uzunlar, Turgutalp ve Sarınasuhlar mahallelerinde çalışmalar gerçekleştirilecek.

MURADİYE MAHALLESİ'NİN ALTYAPISI SİL BAŞTAN

MASKİ Genel Müdürlüğü, Muradiye ve Yağcılar mahallelerine kanalizasyon hattı ve ihtiyaç duyulan caddelere de yağmursuyu hattı döşeyecek. Bununla birlikte Uzunburun Mahallesi, Evrenos, Karaali, TOKİ, Akgedik mevkileri ile birlikte Celal Bayar Üniversitesi Muradiye Kampüsü'nün olduğu bölgeye döşenecek atıksuların toplayıcı ve kollektör hattı kesin projesi için de çalışmalar devam ediyor. Faaliyet yürütülecek noktalara 180 kilometre hat döşenecek. Muradiye ve Akgedik Toki Mevkiinin içme suyu şebekesinin kesin projesi kapsamında İller Bankası yetkilileri ile 2. etap proje çalışmalarına başlandı. Ayrıca bölgede, Projeler Dairesi Başkanlığı'nın kendi bünyesinde ve İller Bankası ortaklığı ile yürütülen terfi, isale, kolektör, kanalizasyon ve içme suyu hatlarının proje çalışmaları hızlı bir şekilde ilerliyor.

İÇME SUYU DEPOLARINDAKİ ÇALIŞMALAR DEVAM EDİYOR

MASKİ Genel Müdürlüğü, Yunusemre ilçesinde bugüne kadar 10 adet içme suyu deposunu yeniledi. 2017 yılında yenilenecek olan 20 adet depo ve 6 adet terfi binasının ise ihalesine çıkıldı. İlçede ihtiyaç duyulan noktalarda içme suyu sondaj çalışmaları devam ederken, Muradiye, Karaali, Evrenos ve Keçiliköy mahallelerindeki basınç problemi hidrofor tesisleri inşa edilerek ortadan kaldırıldı.

DAHA SAĞLIKLI DERE YATAKLARI

MASKİ Genel Müdürlüğü, Yunusemre ilçesine bağlı 31 mahallede toplamda 28 buçuk kilometre dere temizlik çalışması gerçekleştirdi. 9 mahallede 7 buçuk kilometre daha dere temizliği yapılacak. İlçede; Atatürk, Spil, Laleli, Cumhuriyet, Mareşal Fevzi Çakmak mahalleleri başta olmak üzere büyük çaplı dere ıslah, korkuluk ve menfez imalatları hayata geçirildi.

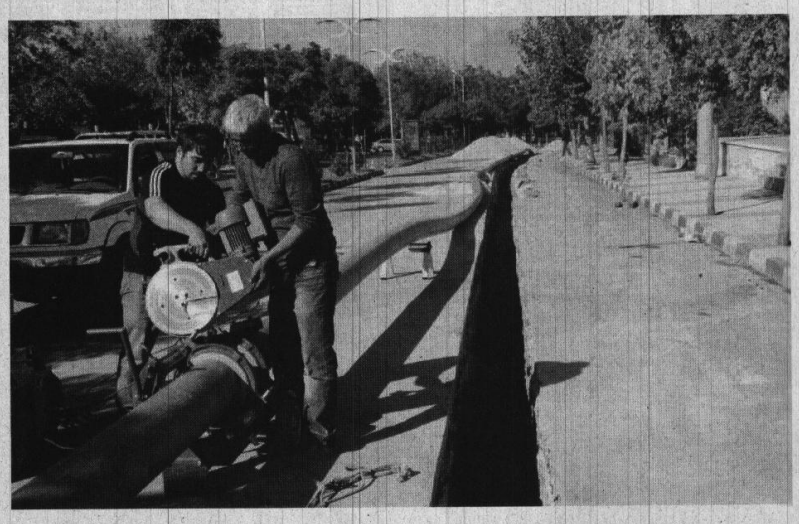

"HEMŞERİLERİMİZİN İÇİ RAHAT, GÖNÜLLERİ FERAH OLSUN"

Manisa Büyükşehir Belediyesi ve MASKİ Yönetim Kurulu Başkanı Cengiz Ergün, 3 yıllık bir süre içerisinde MASKİ Genel Müdürlüğü'nün il genelinde önemli yatırımlar yaptığını vurgulayarak, "Manisa'nın en doğusundan en batısına kadar 17 ilçemize hiçbir ayrım gözetmeden hizmet ve yatırımlar götürüyoruz. Yunusemre ilçemize sadece 2016 yılında 56 milyon 386 bin TL'lik yatırım yaptık. 2017 yılında da ilçemize yapacağımız hizmetlere 33 milyon 97 bin TL'lik bir bütçe ayırdık. Vatandaşlarımızın teveccühleri ile geldiğimiz bu makamlarda bütün gücümüzle yeni projeler üretiyor, halkımıza hizmet götürüyoruz. Allah sağlık ve sıhhat verdiği sürece ilçelerimize yaptığımız hizmetler katlanarak büyümeye devam edecek. Hemşerilerimizin içi rahat, gönülleri ferah olsun" açıklamasını yaptı.

■ **Haber Merkezi**

KAYABAŞ: "URGANLI KADERİNE Mİ TERK EDİLDİ?"

Urganlı'da yıllardır tek mesire alanı olan Büyükşehir Yasası sorası Turgutlu Belediyesine devredilen rekreasyon yapılacağı söylenen İbrahim Özbek Parkı ve çevresi balicilerin ve tinercilerin mekanı oldu.

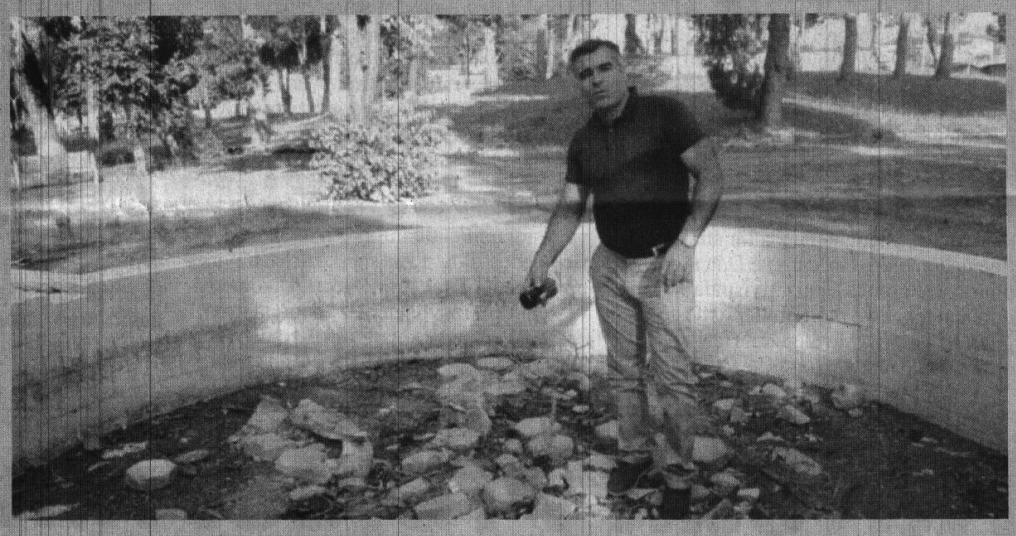

Urganlı halkının nefes alabileceği tek sosyal yaşam alanı olan İbrahim Özbek Parkı son dönemlerde, alkoliklerin, tinercilerin, balicilerin barınağı haline geldi. Semt sakinleri feryat ediyor, belediyeden duyan olmuyor. Konuyla ilgili olarak Urganlı Mahallesine giderek yerinde incelemelerde bulunan CHP İlçe Başkanı Erk Kayabaş, yetkilileri göreve çağırdı.

OKULLARA 100 METRE TİNERCİ VE BALİCİLER MESKEN TUTTU

Büyükşehir olmadan önce Urganlı'nın en güzide noktalarından biri olduğunu söyleyen Kayabaş, " Urganlı'nın tek mesire alanı olarak da hizmet veren İbrahim Özbek Parkı kaderine terk edilmiş, bir zamanlar kahvehane olarak hizmet veren bina tinerci ve balicilerin uğrak yeri olmuştur. Camları, çerçeveleri sökülmüş, alkol şişeleri ve her türlü pisliğin bulunduğu parktan görüldüğü üzere eser kalmamıştır. Belediyeye ait su borularının kırılmasından dolayı da tonlarca su boşa gitmekte ve bu su ücreti yine vatandaşın cebinden çıkmaktadır. Metruk binayı mesken tutan tinerci ve balicilerin çevreye ve mahalleye de korku salmasından mahalle sakinleri biran önce binanın ya yıkılmasını, ya da restore edilip, başka bir amaç için kullanılmasını istediklerini belirtiyorlar. Böyle tehlike ve pislik arz eden yaklaşık 1500 dönümlük bir alan karşısında, çok yakın bir noktada okul bulunmaktadır. Bu alan her ne kadar şimdi tatil olmuş olsa da okullar açıldığında öğrenciler için ciddi tehdit oluşturacaktır."dedi.

KOTROLLER YETERSİZ

CHP İlçe Başkanı Erk Kayabaş'a parkın harabeye döndüğünü belirten mahalle sakinleri, "Buraya kimin girip çıktığı belirsiz. Kimi zaman baliciler, tinerciler, kimi zaman ise ayyaşlar ve sevgilisini alıp gelen ne olduğu belirsiz kişiler binaya girip çıkıyor. Ateşler yakılıyor, sular boşuna akıyor. Eskiden ailemizi, eşlerimizi getirdiğimiz parkın şimdi yanından bile geçirmiyoruz. Özellikle geceleri aşırı derecede tedirgin ediyor." ifadesini kullandılar. Kayabaş'a zaman zaman Jandarmaya bağlı ekiplerin parkı kontrol ettiğini de belirten mahalle sakinleri, "Bu kontroller yetersiz kalıyor. "dediler.

İVEDİLİKLE ESKİ HALİNE DÖNDÜRÜLMELİ

Parkın eski halini çok iyi bildiğini ifade eden Kayabaş, "Buraya geçici çözüm yerine kalıcı bir çözüm bulunmalı. Aksi takdirde buradaki sorunlar bitmeyecek. Urganlılı hemşerilerimin ailecek çocuklarını, eşlerini alıp gidebileceği başka bir yer yok. Burası arsa mı, park mı, çöplük mü belli değil? Burası eskiden ailecek piknik yapılan, çocukların oyun alanları olan, şenliklerin yapıldığı, halı sahalarda maçların yapıldığı, düğünlerin yapılıp yeni hayatların kurulduğu yaşam alanıydı. Şimdiki hali içler acısı. Bir çalışma henüz olmayacaksa şu pisliğe engel olmaları ve halkın güvenliğini düşünmeleri, su borularını tamir ederek kapatmaları çok zor olmasa gerek. Buranın ivedilikle eski haline döndürülmesini talep ediyoruz. Bu alan eskiden olduğu gibi Urganlı Mahallesi sakinlerinin yaşam alanı haline gelmeli.

TURGUTLU BELEDİYESİNE ÇAĞRI

Ayrıca eskiden yazlık düğün salonu olarak hizmet veren alandaki tabelada yer alan Türk Bayrağına da saygısızlık yapılmış ve yırtılmış. Eski kahvehane binası içerisinde bir zamanlar asılı olan ve bereket duası olarak da bilinen karınca duasını balicilerin alanında yerde yakılmış halde bulduk. 10 Şubat 2003 - 6 Ocak 2006 tarihleri arasında Manisa Valiliği görevinde bulunan Merkez Valisi Orhan Işın'ın adı verilen halı sahanın bakımsızlığı da içler acısıdır. Bu devlete ve devlet büyüklerimize de büyük bir saygısızlıktır. Görüyoruz ki Turgutlu Belediyesi tarafından manevi değerlerimize de sahip çıkılmamaktadır. Ağaçlar bakımsızlıktan kurumaya yüz tutmuş durumda ve park içindeki ışıklandırmaların hiçbiri çalışmamaktadır. Buradan Turgutlu Belediye Başkanı Sayın Turgay Şirin' e sesleniyorum: Marifet proje yapmakta değil doğru proje ile doğru yönetimle gerçekleşir. Sizden ricamız Urganlı'nın tek sosyal alanı olan İbrahim Özbek alanına acilen proje üretmeli ve Urganlı halkının ailecek zamanlarını geçirebileceği güzel bir alan oluşturmalısınız. "dedi.

■ **HABER MERKEZİ**

TAZİYE

Manisa AK Parti Gençlik Kolları
Kurucu Üyelerinden
Metin Yılmaz'ın
vefatını büyük bir üzüntüyle
öğrenmiş bulunmaktayım.
Kendisine Allah'tan Rahmet
Ailesine ve sevenlerine
Başsağlığı Dilerim.

Dr. Üzeyir DİNDAR

Cenazesi (bugün) Öğle Namazına Müteakip Malta Camisinden Kaldırılacaktır.

MHP Yunusemre'den Başkan Ergün'e Ziyaret

MİLLİYETÇİ Hareket Partisi Yunusemre İlçe Başkanı Avukat Buğra Çelikkanat ve yönetim kurulu üyeleri, Manisa Büyükşehir Belediye Başkanı Cengiz Ergün'ü makamında ziyaret etti.

Manisa Büyükşehir Belediye Başkanı Cengiz Ergün, MHP Yunusemre İlçe Başkanı Avukat Buğra Çelikkanat ve yönetim kurulu üyelerini makamında konuk etti. Ziyarette konuşan Çelikkanat, Kasım ayında atama ile Mayıs ayında gerçekleşen seçimli olağan genel kurulla göreve geldiğini hatırlatarak, "Genç bir yönetimiz. Çalışma azmi yüksek, birçok şeyi de üstüne katarak devam etmeyi planlayan bir yönetimimiz var. İnşallah bunu da başaracağız. Bizleri makamınızda ağırladığınız için yönetimim ve şahsım adına teşekkür ediyorum" dedi.

BAŞKAN ERGÜN'DEN KONUKLARINA TEŞEKKÜR

Ziyaretten duyduğu memnuniyeti dile getiren Manisa Büyükşehir Belediye Başkanı Cengiz Ergün, "Üstlendiğimiz görevleri ifa ederken çok çalışmak gerekiyor. Ümit ediyorum, hedefler kısa zamanda gerçekleşir. Elbirliğiyle hareket ederek, istişare etmemiz gerekiyor. Bunu başardığımız takdirde başarı kendiliğinden geliyor. Bu süreçte üzerimize düşen ne varsa gerekeni yapmaya hazırız. Allah hepimizin yardımcısı olsun" diye konuştu.

■ HABER MERKEZİ

"Tarihi alanlar biran önce yeryüzüne çıkartılarak Bölge ve ülke turizmine kazandırılmalıdır"

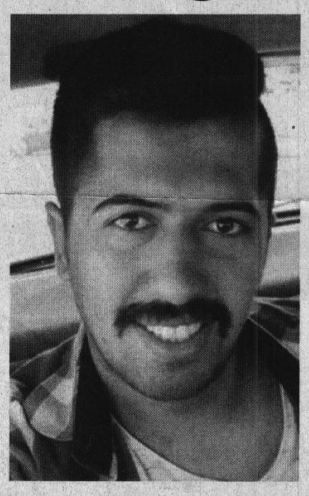

Salihli Turizm Derneği Başkanı Mehmet Şahin, "Gölmarmara havzasında tepede yaklaşık 10 yıldır sürdürülen araştırmalar neticesinde Gölmarmara Hacıveliler Mahallesi'nde, Lidyalıların atalarının yaşadığı tahmin edilen büyük bir kale bulundu. Birçok medeniyetlere ev sahipliği yapan Manisa ve İlçelerinde bulunan tarihi alanların biran önce yeryüzüne çıkartılıp, bölge ve ülke turizmine kazandırılmalıdır" dedi.

Salihli Turizm Derneği Başkanı Mehmet Şahin," Gölmarmara havzasında tepede yaklaşık 10 yıldır sürdürülen araştırmalar neticesinde Gölmarmara Hacıveliler Mahallesi'nde, Lidyalıların atalarının yaşadığı tahmin edilen büyük bir kale bulundu. Lidyalıların atalarının bulunduğu bu yerleşim alanına Sardes'ten daha önce gelinip yerleşildiği bilinmektedir. Lidyalıların dünyada birçok ilklere imza atması ve atalarına ait böyle bir yerin bulunması bölge ve ülke turizmini canlandıracağa benziyor. Salihli Turizm Derneği olarak buradan bir kez daha yetkililere sesleniyorum. Atama bekleyen boşta olan birçok arkeolog ve tarihçilerimiz var. Bu arkadaşlar mutlaka değerlendirilmeli ve böyle tarihi alanlar biran önce yeryüzüne çıkartılmalıdır. Bölge ve ülke turizmine kazandırılmalıdır" dedi.

"SEHA NEHRİ ÜLKESİ VEYA KAYMAKÇI KALESİ"

MÖ 2000'li yıllara ait Hitit İmparatorluğu kaynaklarında Seha Nehri Ülkesi olarak adı geçen Gediz Havzasında Kaymakçı olarak bilinen tepede yaklaşık 10 yıldır sürdürülen araştırmalar ve projenin kazı başkanlığını Koç Üniversitesi Arkeoloj ve Sanat Tarihi Bölümü Öğretim Üyesi Christopher H. Roosevelt ile Christina Luke, kazı başkan yardımcılığını ise Yaşar Üniversitesi Turizm Rehberliği Bölümü Öğretim Üyesi Yrd. Doç. Dr. Sinan Ünlüsoy ile toplam 40 civarında Türk ve yabancı arkeolog ve arkeoloji talebesi kazı çalışmalarını yürüttüğünü belirten Salihli Turizm Derneği Başkanı Mehmet Şahin yaptığı açıklamada,"Seha nehri ülkesi veya Kaymakçı Kalesi. Gölmarmara havzasında tepede yaklaşık 10 yıldır sürdürülen araştırmalar neticesinde Gölmarmara Hacıveliler Mahallesi'nde, Lidya'lıların atalarının yaşadığı tahmin edilen büyük bir kale bulundu. MÖ 2000'li yıllara ait Hitit İmparatorluğu kaynaklarında Seha Nehri Ülkesi olarak adı geçen Gediz Havzasında Kaymakçı olarak bilinen tepede projenin kazı başkanlığını Koç Üniversitesi Arkeoloj ve Sanat Tarihi Bölümü Öğretim Üyesi Christopher H. Roosevelt ile Christina Luke, kazı başkan yardımcılığını ise Yaşar Üniversitesi Turizm Rehberliği Bölümü Öğretim Üyesi Yrd. Doç. Dr. Sinan Ünlüsoy ile toplam 40 civarında Türk ve yabancı arkeolog ve arkeoloji talebesi kazı çalışmaları sürdürülen araştırmalar neticesinde Gölmarmara Hacıveliler Mahallesi'nde, Lidyalıların atalarının yaşadığı tahmin edilen büyük bir kale bulundu. Birçok medeniyetlere ev sahipliği yapan Manisa ve İlçelerinde bulunan tarihi alanların biran önce yeryüzüne çıkartılıp, bölge ve ülke turizmine kazandırılmalıdır" dedi.

Süleyman ARASAN Hür Işık ÖZEL HABER

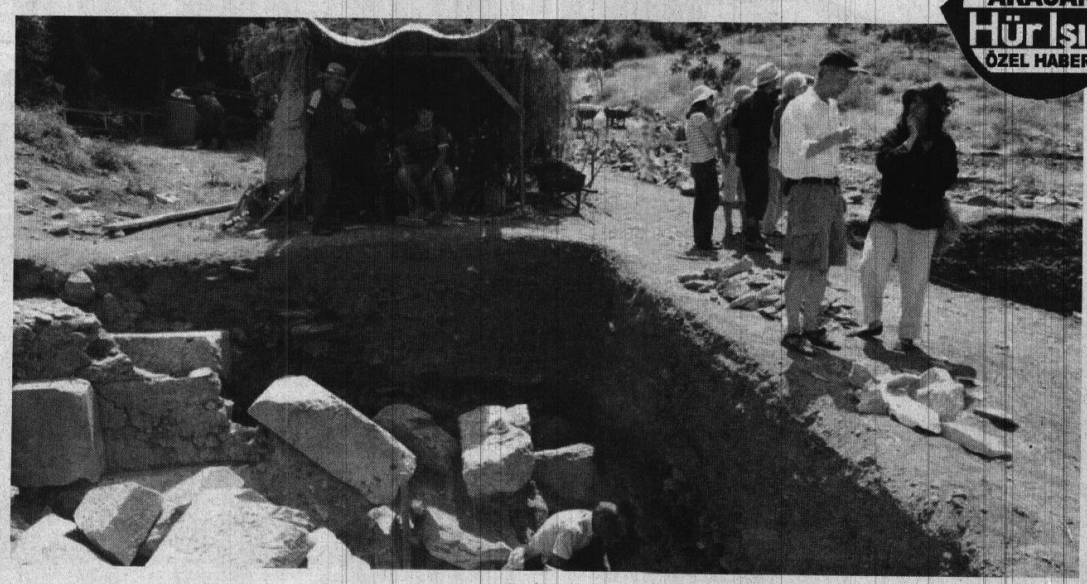

Gülgün YALVAÇ

"Köşe-Siz"

gulgunyalvac@mynet.com

BU İNSANLARA BU KADAR İŞKENCE FAZLA!

www.hurisikgazetesi.com

İtiraf ediyorum. Suçluyum... Bir gazeteci olarak, yıllardır tanık olduğum olaylara rağmen yazmamamdan dolayı, kendimi suçlu ilan ediyor ve Salihli insanımdan özür diliyorum.

Zaman zaman sizlere SDH.nde tanık olduğum olayları yazıyorum.Gerçekten Salihli Sağlık açısından adeta bir başkent.Ama devlet hastanemiz ama 3 özel hastanemiz ve dal merkezlerimizle çevre ilçeleri imrendiriyoruz.SDH.miz çok değerli hekimlere sahip.Ama yetersiz binamıza hala bir çözüm bulunmadı.Çevre ilçelerimiz yeni hastane binalarında hizmet verirken ,Salihli hizmetleriyle rekor üstüne rekor kırarken, yeni hastane yeri ve ne zaman yapılacağı hala bir muamma...

Bu şartlar altında siyasilerimiz "biz nerde hata yaptık" sorusunun cevabını buradan almalı.

Ama özel ama devlet hastanelerinde insanlarımız çok sabırsız. Her tür ilgi ve saygıyı beklerken maalesef kendileri saygısızlıkta rekor kırıyorlar.Öyle ki vatandaş hekimini seçme hakkına sahipken hekimlerimiz hasta seçme hakkına sahip olmadıkları gibi hergün "insanlara nasıl kendimizi anlatırız" ın derdindeler.Çünkü hemen hemen her gün hastanelerde olan ben bunu yaşayarak görüyor ve üzülüyorum. Ama kaç yıldır SDH.de bir hekimimiz var ki vallahi yaşattığı rekor olaylar olumsuzlar açısından soyadı gibi YILDIZ...

Karşıdan baktığınızda "tanrım ne yakışıklı ne kibar bey diye düşünüyorsunuz" Ama bu kibar beyle muhatap olan hekim, hasta, personel e sorun. İçinden nasıl bir canavar çıktığını anlatsınlar sizlere. Bu hekimle hiçbir personel çalışmak istemiyor. Heyete girecek hiçbir vatandaş heyette bu beyefendinin olduğu ay heyete işi düşsün istemiyor. Çünkü rahatsızlığı bu beyefendiyi ilgilendiriyorsa yandı gülüm keten helvası...FTR hekimi Musa YILDIZ: Kendine güvenimi sıfır? Hiçbir koşulda risk almaktan neden kaçıyor? İnsanlara işkence etmekten sorun yaratmaktan zevk mi alıyor bil-mi-yo-rum.

Kamera görüntüleri incelensin görecekler. Bu beyefendinin hemen hemen her gün mesaiye başlaması? Geç geliyor. Geç geldiği gibi hastayı adeta yıpratıyor sorularıyla. Karar vermekte kararsızlığı ile meçhul. En basit kararları bile vermiyor topu taca atarcasına hemen hastaları Manisa'ya bir üst hastaneye sevk ediyor.Daha 3 gün önce CBÜ.ye bir hasta götürdüm.Onun yapmadığını uzmanlığa çalışan öğrenciler yapıp hocalarına danışarak puan verdiler. Yazık değil mi bu insanların harcadığı zamana paraya. Ne hakkı var oradaki hekimlerin vaktini almaya? Engelliler dernek başkanı ve bu insanlara gönüllü rehber olarak buna hemen hemen hergün tanığım. Kaza sonrası veya ateşli hastalık sonucu veya doğuştan kolu bacağı kısıtlı insanlarımızın kol ve bacak açıları ölçülerek heyet için puanlarını diğer FTR.hekimi verirken bu beyimiz hastaları sevk etmeye devam. Her hafta birileri ile tartışan, hastanede birçok kişinin, konuşmayı bırakın, selam vermekten kaçındığı, hasta ve yakınlarının sık sık tartıştığı ve şikâyet ettiği bu vatandaş hala neden burada görev yapar anlamış değilim.Salt bu beyefendinin dengesizliği, hırçınlığı, sürekli kavga etmeye müsait olması yüzünden; Salihliye gelen kaç tane FTR. uzmanımız hastanemizden adeta kaçtılar onun yüzünden. Şimdi soyadı gibi ŞEKER olan meslektaşını da ne zaman kaçırtacak onu merak ediyor Salihli insanı. Bu kadar problemli, bu kadar bencil, bu kadar kavgacı, bu kadar kendine, işine, çevresine güvensiz bir hekimi Musa YILDIZ'ı Salihlide kim tutar, neden tutar, ben Salihli insanım adına yetkililere soruyorum.

Yeter... Onunla çalışmak zorunda olan hekimlere yazık...

Yeter... Onunla çalışmak zorunda olan hemşire, tıbbi sekreter yardımcı personel yazık...

Katıldığı heyetlerde kararsız kalarak insanları parası var mı gidebilecek mi düşünmeden sevke devam eden, insanları çaresiz bırakan, yoran, yıpratan engelli insanlarımıza yazık...

Sayın yetkililer:

Gelin SDH.de bir anket yapın.7- den 77 ye.Tüm hekimlere,hemşirelere tıbbi sekreterlere, yardımcı personele ve SDH.ye gelen vatandaşlara sorun. Kaç vatandaş bu hekimle çalışmak ister, kaç hasta bu hekimden memnun kaldığını söyler...

Bugün ikaz mahiyetinde olanları kısacık anlatmaya çalıştım. Bundan sonra gördüğüm her şeyi vatandaşı görüntüleyerek yazarım. Ben bu beyefendinin huzursuz ettiği insanlar adına bu rahatsızlığı dile getirdim ilk kez. Önlem alınmazsa, hala bu beyefendi korunur, vatandaşı huzursuz etmesine müsaade edilir, yaptıklarına göz yumulursa;

Bunları yazmayı, görüntülemeyi ve basın ve medyaya yansıtmayı da ihmal etmem. İyiyi güzeli doğruyu alkışlamak kadar yanlış yapanın yanlışlıklarını dile getirmekte boynumun borcu. Çok uzun süre bekledim bir şeyler yapılır umuduyla. Ama istemeyince süt vermiyorlar hesabı beklemelerim devam etti. Hiçbir sonuç almadan.

Şimdi ne olacak, kim duyacak, kim görecek, kim yanıt verecek yazdıklarıma vallahi de billahi de çoooook merak ediyorum...

Sağlıcakla kalın...

14.8.2017

Büyükşehir ilk idmanına çıktı

❒ YENİ sezon hazırlıklarını iki etap halinde Afyon'da yapan Spor Toto 3. Lig'deki temsilcisi Manisa Büyükşehir Belediyespor, hazırlıklarını Manisa'da sürdürdü.

Yoğun geçen Afyon kampının ardından şehre dönen Manisa Büyükşehir Belediyespor, Manisa'daki ilk antrenmanına çıktı.

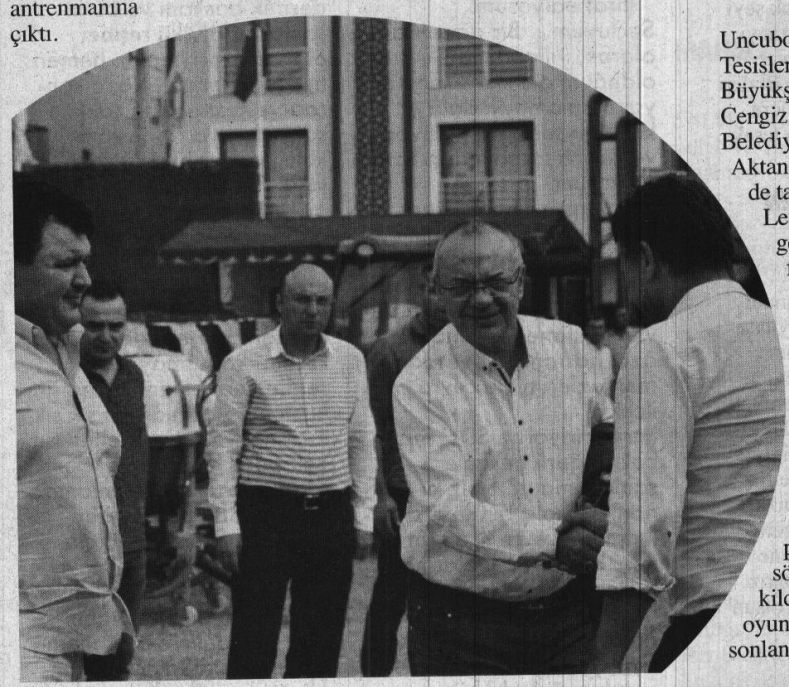

Uncubozköy Halil Onultmak Spor Tesisleri'ndeki idmanı, Manisa Büyükşehir Belediye Başkanı Cengiz Ergün, Manisa Büyükşehir Belediyespor Başkanı Mevlüt Aktan ve yönetim kurulu üyeleri de takip etti. Teknik Direktör Levent Devrim yönetiminde gerçekleşen antrenmanda futbolcular, fiziksel ve kondisyon çalışmaları yaptı.

Yeni sezona iyi bir şekilde hazırlandıklarını belirten Teknik Direktör Levent Devrim, 3. Lig'in sürprizlere açık bir lig olduğuna dikkat çekerek, takım olabilen, istediğini sahaya yansıtan bir Manisa Büyükşehir Belediyespor için çalıştıklarını söyledi. Sezona sıkı bir şekilde hazırlanan yeşil-beyazlı oyuncular, günü çift idmanla sonlandırdı. ■ SPOR SERVİSİ

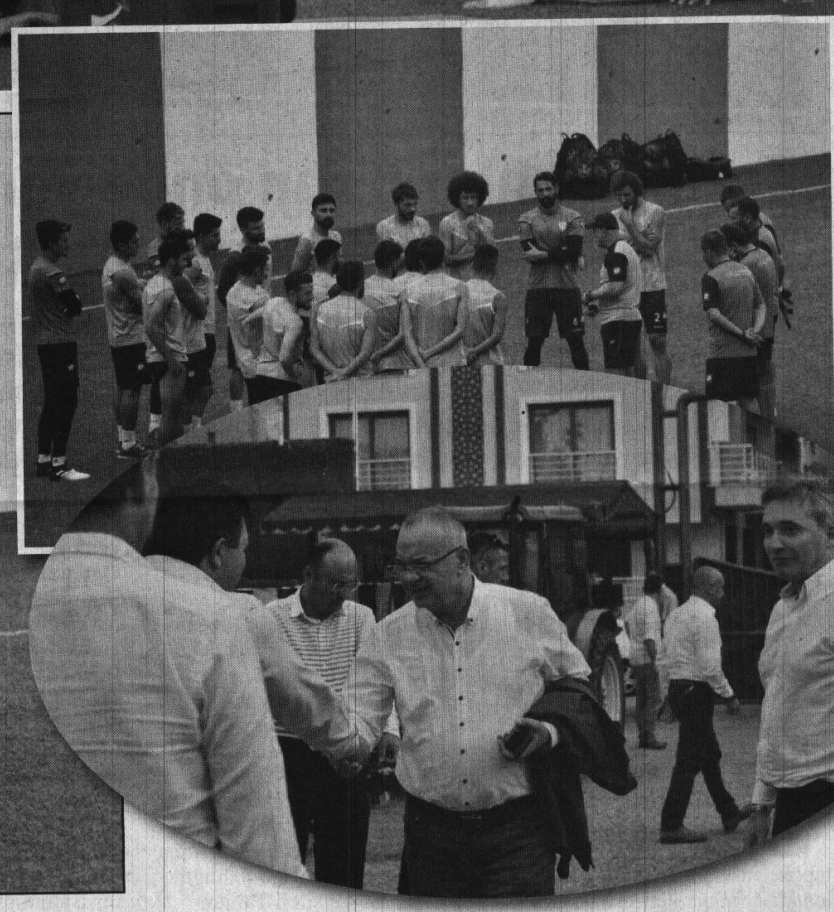

Manisa B.Ş.Bld.Spor Grandmedical'de sağlık kontrolünden geçti

❒ Yeni sezon hazırlıklarını sürdüren Manisa Büyükşehir Belediyespor futbol takımı oyuncuları sağlık kontrolünden geçti.

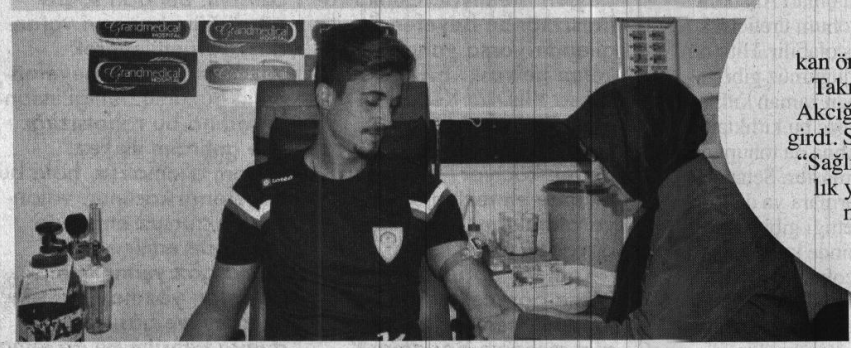

Yeşil Beyazlı takımın oyuncuları, bir dizi sağlık testinden geçti. Grand medical Hastanesi'ndeki kontrollerde kan örneği veren Manisa Büyükşehir Belediyespor Futbol Takımı genel cerrahi polikliniklerinde muayene edildi. Akciğer röntgenleri çekilen futbolcular eko efor testine de girdi. Sağlık kontrollerinin ardından konuşan sporcularımız, "Sağlık kontrollerimiz yapıldı. Sezonu herhangi bir sakatlık yaşamadan tamamlamak istiyoruz. Bu sene takımımızı büyük başarılara ulaştırmak için elimizde n ne geliyorsa yapacağız" dediler.

■ SPOR SERVİSİ

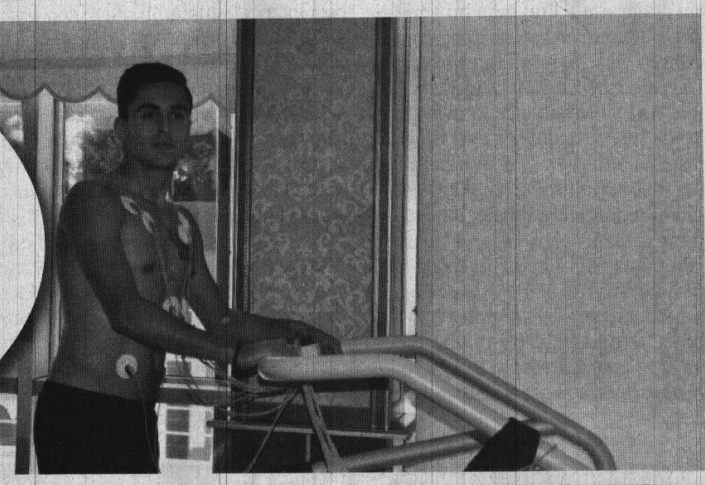

Yunusemre Bld. Spor Akhisar'da oynayacak

2017-2018 sezonunda Spor Toto BAL Ligi'nde mücadele edecek Yunusemre Belediyespor, maçlarını Akhisar'da oynayacak.

Spor Toto Bölgesel Amatör Lig'de temsil etme hakkını kazanan Yunusemre Belediyespor, 2017-2018 sezonu maçlarını Akhisar Şehir Stadyumu'nda oynayacak. Daha önce maçlarını Karaali Sahası'nda oynamayı planlayan Mavi-Beyazlılar, Türkiye Futbol Federasyonu'ndan olumsuz yanıt alınca rotayı Akhisar Şehir Stadyumu'na çevirdi.

ALKAN: "ERYÜKSEL'E TEŞEKKÜR EDİYORUZ"

Yunusemre Belediyespor Başkanı Arif Alkan, TFF yetkililerinin Karaali sahasına onay vermediğini ifade ederek, yeni sezonda maçları Akhisar'da oynamak girişimde bulunduklarını ifade etti. Bu konuda Akhisar Belediyespor Başkanı Hüseyin Eryüksel'in onayını aldıklarını kaydeden Alkan, "İdmanlarımızı çimde yaptığımız için yeni sezon maçlarını da çim sahada oynamak istiyorduk. İlk etapta Karaali'de oynama düşüncemiz vardı ancak sahanın eksikleri olduğundan buraya gerekli onayı alamadık. Büyük bir aksilik olmazsa yeni sezonda maçlarımızı Akhisar Şehir Stadyumu'nda oynayacağız. Bize bu konuda büyük kolaylık sağlayan Akhisar Belediyespor Başkanı Hüseyin Eryüksel'e teşekkür ediyoruz" dedi.

■ SPOR SERVİSİ

Akhisar Antalya maçı hazırlıklarına devam ediyor

Akhisar Belediyespor, 2.haftada konuk olacağı Antalyaspor maçı hazırlıklarına Yılmaz Atabarut Tesislerinde devam ediyor.

Tam kadro çalışmalara başlayan yeşil-siyahlılarda i yeni transfer Paulo Henrique ilerleyen haftalarda tam anlamıyla hazır olacağını ifade etti.

Akhisar Belediyespor Teknik Direktörü Okan Buruk 2 transfer daha yapmayı düşündüklerini ve 24 kişilik kadroyu tamamlayacaklarını ifade etti.

İlk maçta gol atmanın büyük mutluluk verici olduğunu ifade eden Henrique, "ilk maçımızda gol attığımız için çok sevinçliyim ve bunun yanında 3 puan alınmasında takıma yardım ettiğim için çok mutluyum. Çünkü Akhisarspor gerçekten çok iyi bir takım çok iyi bir aile ortamı var, burada çok mutluyum. Uzun süreden sonra ilk defa Türkiye'ye döndüm ve böyle güzel bir ekibe katıldım" dedi.

Daha Trabzonspor forması altında Olcan Adın ile aynı takımda oynamalarının bir avantaj elde edip etmeyeceğini sorusuna yanıt veren Henrique, "Evet Olcan Adın ile daha önce Trabzonspor forması altında beraber çalıştık. O dönemde ben ona o da bana zaman zaman asistler yaptı ve aramızda çok güzel bir bağ vardı. Tabiki şimdi de burada aynı ortamda olmak bizim için büyük bir avantaj olarak görüyorum" dedi Öte yandan Henrique bir basın mensubunun lige tam olarak hazır mısın sorusuna ise yüzde 91 hazırım ama bu yüzde 100 olacak ifadelerini kullandı.

Hazırlık kampları ardından liglerin başladığını ve bir yandan oyuncuları hazırlarken biryanda da kadroyu güçlendirmeye çalıştıklarını ifade eden Akhisar Belediyespor Teknik Direktörü Okan Buruk, idman öncesi basın mensuplarının sorularını yanıtladı. Yönetimle bir araya geldiklerini ifade eden Okan Buruk, 2 tane daha transfer yapma durumunun olabileceğinin altını çizerek "Biz tabiki ilk olarak genç oyuncumuz Hasan Ali Adıgüzel'i düşünüyorduk, hatta bu maçta Hasan Ali'yi ilk onbir de çıkartacaktım, ancak çapraz bağları kopması hem bizi üzdü, çünkü çok beklentilerimiz olan bir oyuncuydu bu hafta ile birlikte tüm sezon formayı kapacağını düşünüyorduk ama olmadı. Sakatlığı nedeniyle 6 ay aramızdan uzak kalacak. 24 kişilik kadromuzu tamamlayıp transferi tamamlamak istiyoruz" dedi.

Akhisar Belediyespor da sakatlıktan çıkan Daniel Larsson da takımla çalışmalara başlarken takım kadro Antalyaspor maçı hazırlıklarını sürdürdü.

■ SPOR SERVİSİ

Akhisar yıldırım startı verdi

Manisa Birinci Amatör küme liginde mücadele eden Akhisar Yıldırımspor, 2017-2018 Futbol sezonu hazırlıklarına Akhisar Belediyesi Hüsnü Kahraman kültür Park içinde bulunan Kovalık stadında çalışmalarına başladı.

Yıldırımspor Antrenörleri Seyit Çetinkaya, Bülent Açıkgöz, Volkan Gemici yönetiminde yeni sezon çalışmasını Kovalık sahasında yeni sezonun startını verdi.

Akhisar Yıldırımspor başkanı Hüseyin Sultan;" Yeni sezon çalışmalarımıza Kovalık Stadında Antrenörlerimiz Seyit Çetinkaya, Bülent Açıkgöz, Volkan Gemici yönetiminde125 kişilik kadromuzla başladık. Bu sezon 9 grupta olmak üzere U 19, U-17, U-16, U-15, U-14, U-13, U-12, U-11 ve Amatör takımımızla tüm branşlarda lig'de mücadele edeceğiz. Ekim ayında başlayacak Manisa Birinci Amatör lig'ine hazır girmek istiyoruz. Süper Amatör grubuna yükselmek istiyoruz. Geçen sezon U 19 branşında Manisa il şampiyonu olduk ve Türkiye şampiyonasına katıldık. Yeni sezonda hedefimiz tüm gruplarımızda şampiyonluk olmak istiyoruz. Bunu başaracak güçteyiz" dedi.

■ SPOR SERVİSİ

Samsunspor maçı biletleri satışa çıktı

Manisaspor TFF 1. Lig'in 2. haftasında 18 Ağustos Cuma günü saat 21:45'de, 19 Mayıs Stadı'nda Samsunspor ile oynayacağı karşılaşmanın biletleri Passolig 19 Mayıs Stadyumu gişeleri ve www.passolig.com.tr web adresi üzerinden satışa çıktı.

Biletler, Manisaspor taraftarının kendisine ait resimli ve Manisaspor logolu Passolig kartına yüklenebilmektedir. Bu nedenle, Manisaspor taraftarlarının Passolig Kart sahibi olması gerekmektedir. Manisaspor Taraftarının Passolig Kart başvurularını Passolig 19 Mayıs Stadyumu gişelerinden ve www.passolig.com.tr web adresi üzerinden yapabilirler. Maç günleri ise Passolig kart çıkarma işlemi yapılmamaktadır.

Manisaspor-Samsunspor maçı bilet fiyatları:

Tarzan Tribün: 5 TL
1965(Kapalı Alt)Tribün:10TL
Tarık Almış VIP Tribün:20TL
Spil(KaleArkası)Tribün:15TL
Misafir Tribün:15 TL

■ SPOR SERVİSİ

Manisaspor Samsun maçı hazırlıklarına başladı

Manisaspor'da TFF 1. Lig'in 2. haftasında oynayacağı Samsunspor maçı hazırlıları başladı.

18 Ağustos Cuma günü saat 21:45'de 19 Mayıs Stadyumu'nda, Samsunspor ile oynayacağı maçın hazırlıklarına başladı.

Tarık Almış Spor Tesisleri'nde Teknik Direktör Sait Karafırtınalar yönetiminde yapılan antrenman ısınma çalışmasıyla başlayan Core egzersizi çalışmasıyla devam eden antrenmanda futbola özgü dayanıklılık çalışmasının ardından yarı sahada oyun oynandı. Antrenman soğutma ile tamamlandı.

Siyah beyazlılarda sağ bacak ön üst adalesinde ağrı bulunan Slavko Perovic, sol bacak arka üst adalesinde ağrı bulunan Axel Meye ve üst solunum yolları enfeksiyonu geçiren Emrullah Şalk takımdan ayrı olarak düz koşu yaptı.

Siyah-beyazlılar çalışmalarına yapacağı 2 idman ile devam edecek.■ SPOR SERVİSİ

Yüzme kursunda ilk mezunlar verildi

❒ Salihli Belediyesi tarafından düzenlenen gençlerin ve çocukların yoğun ilgi gösterdiği yüzme kursu ilk mezunları verdi.

Manisa Büyükşehir Belediyesi ve Salihli Belediyesi işbirliğinde ilçeye kazandırılan Atatürk Spor Salonunda bu yıl ilk defa açılan yüzme kurslarına katılarak 1 aylık eğitimlerini tamamlayan 600 öğrenci mezuniyet sevincini aileleriyle birlikte yaşadı. Yaz spor okulu bünyesinde Atatürk Spor Salonu Yarı Olimpik Yüzme Havuzunda uzman eğitmenlerden kurs alan öğrenciler, hem yüzmeyi öğrendi hem de yaz tatilini eğlenerek değerlendirdi.

Salihli Belediyesi Spor İşleri Müdürlüğü bünyesinde açılan yaz spor okullarının çocukların eğitimine pozitif yönde katkı sağladığını ifade eden öğrenci velileri, bu yıl ilk kez açılan yüzme kursu nedeniyle Belediye Başkanı Zeki Kayda'ya teşekkürlerini iletti.

Salihlili gençlere uluslararası bir spor tesisi kazandırmanın gururunu yaşadığını belirten Belediye Başkanı Zeki Kayda da, "Bizler, çocuklarımızı geleceğe taşımak ve daha iyi birey haline getirebilmek için her türlü çabayı gösteriyoruz. Çocuklarımızın kötü alışkanlıklardan uzak durabilmesi, bedensel ve ruhsal gelişimlerini daha iyi sağlayabilmeleri için onları spora yönlendirmeliyiz. Yüzme kursundan mezun olan tüm öğrencilerimize başarılar diliyorum" dedi.

■ SPOR SERVİSİ

deva tıp merkezi
DEVA TIP MERKEZİNDE PSİKOTEKNİK BELGESİ VERİLMEKTEDİR

MANİSA'NIN GÜR SESİ
Hürlşık
16 Ağustos 2017 Çarşamba

hurisikgazetesi
Sosyal Medya Hesaplarımızdan Bizi Takip Edebilirsiniz
www.hurisikgazetesi.com

MANİSA'DA SİLAJLIK MISIR HASADI ÇİFTÇİNİN YÜZÜNÜ GÜLDÜRDÜ

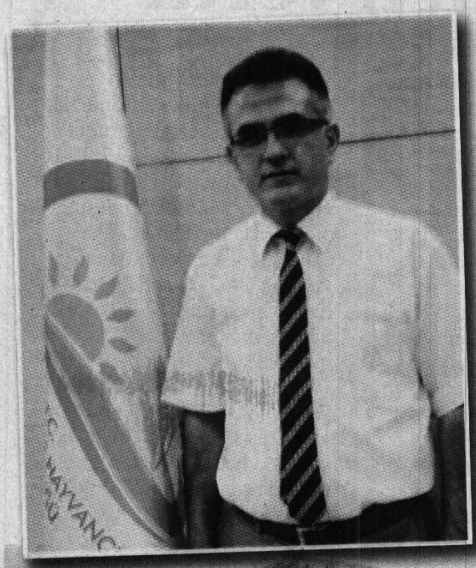

Manisa'da silajlık mısır hasadında rekolte yüksekliği üreticinin yüzünü güldürdü. Hayvanlara kaba yem olarak kullanıldığı bilinen silajlık mısır hasadında bu yıl geçtiğimiz yıla göre önemli bir artış olduğu öğrenildi.

Manisa ovalarında yaz mevsiminin son dönemlerin en kurak günlerine neden olmasına rağmen silajlık mısır hasadında rekolte yüksekliği üreticinin yüzünü güldürdü.

Manisa İl Gıda Tarım ve Hayvancılık Müdürü İsmail Kaya, yaptığı açıklamada, 2016 yılında 107 bin dekar alanda 502 bin 227 ton silajlık mısır üretiminin gerçekleştirildiğini söyledi.

Bu yıl 119 bin 287 bin dekar alana silaj ekimi yapıldığını ve 565 bin 319 ton silaj hasadı beklendiğini belirten Kaya, şöyle konuştu:

"Dekar başına 4,7 ton silaj düşmesini bekliyoruz. Üreticilerin mart ve nisan ayında ekmiş oldukları silajlık mısırda hasat, 1-15 Ağustos tarihlerinde başladı. Süt sığır yetiştiriciliği için silaj vazgeçilmez bir yem bitkisidir. Aynı zamanda devletin silajlık mısır yetiştiricilerini desteklediği için yöre çiftçisi, silajı ekimini benimsemiş durumda."

Saruhanlı İlçesi'nde 360 dönüm arazi üzerinde hasat yapan çiftçi Enver Kabaş, Ağustos ayı içerisinde silajın hasadına başladıklarını, silajları kendilerinin yetiştirdiklerini ve yine kendi hayvanları için yem olarak kullandıklarını söyledi.

■ **Cemil SEVAL**

Alhat'tan marketlere çağrı

"Zeytinyağında kar marjınızı düşürün"

Akhisar Ticaret Borsası Yönetim Kurulu Başkanı Alper Alhat, bazı marketlerde zeytinyağı raf fiyatlarının toptan üretici fiyatlarının çok üstünde olduğunu söyledi. Alhat, şişirilmiş fiyatların tüketiciyi ya diğer bitkisel yağlara ya da yol kenarlarında pet şişelerinde satılan markasız ve sağlıksız yağlara sevk ettiğine dikkat çekti.

Bilinçli tüketicilerin, meyve suyu olan zeytinyağının diğer tohum yağlarından daha değerli olduğunu bildiğini ve çiftçinin emeğinin hakkını ödeme konusunda da tereddüt etmediğini ifade eden Alhat, "Ancak bazı market ve firmalar, aşırı yüksek kar marjları ile bu iyi duyguları suistimal ediyor. Hem üretici hem tüketici mağdur oluyor. Aslında bu durumun kazananı da yok. Çünkü pahalı fiyat etiketi konulan zeytinyağları satılamıyor, raflarda aylarca duruyor, tozlanıyor ve dönem dönem yapılan kampanyalarla elden çıkarılmaya çalışılıyor" dedi.

ÜRETİCİ DE TÜKETİCİ DE MEMNUN DEĞİL

Marketlere bu nedenle bir çağrı yaptığını belirten Alhat şunları söyledi:

"Evet biliyorum raflarınızın bir maliyeti var. Satış hızına göre fiyatlara bir sergileme maliyeti koyuyorsunuz veya firmadan bunu talep ediyorsunuz. İşte bu da bir kısır döngüye neden oluyor. Fiyat arttıkça satış düşüyor, satış düştükçe fiyat arttırıyorsunuz. Üretici de bir kendi eline geçen paraya birde sizin raf fiyatlarınıza bakıyor. Bu durum karşısında üretici kendini hiç de iyi hissetmiyor"

ÜLKEMİZ KAZANSIN

Yanan bu döngü karşısında üretiinin de "Nihayetinde kendi yağımı kendim satarım" ahlayışıyla hareket ettiğini belirten Alhat, "Gerisini biliyorsunuz, ülkede üretilen zeytinyağı miktarı artarken sizin sattığınız azalıyor. Ayrıca kontrolsüz ortamda kurunun yanında yaşta yanar misali tağşiş dediğimiz hileler de devreye giriyor. Yani siz dahil hepimiz bu yanlış tutumunuzdan zarar görüyoruz. Gelin yeni bir sayfa açın. Firmalardan fahiş raf bedelleri talep etmeyin ya da fiyatlara yansıtmayın. Çiftçi Sanayici Market ve Tüketici hep beraber kazansın. Ülkemiz kazansın" diye konuştu. ■ **HABER MERKEZİ**

Bilgesu Gültekin İlk resmi müsabakasında göz kamaştırdı

Salihli halk Eğitim Merkezi karate Kursu öğrencilerinden Bilgesu Gültekin Kumite kategorisinde Birinci, Kata kategorisinde ise ikinci oldu.

TÜRKİYE Karate Federasyonu Manisa İl Temsilciliği tarafından organize edilen ve Manisa Atatürk Spor Salonu'nda gerçekleştirlen Karate İl Birinciliği Müsabakalarında Salihli Halk Eğitim Merkezi Kursiyerlerinden Bilgesu Gültekin Kumite kategorisinde Birinci, Kata kategorisinde ise ikinci oldu.

Türkiye Karate Federasyonu Manisa İl Temsilciliği tarafından organize edilen ve Manisa Atatürk Spor Salonu'nda gerçekleştirlen Karate İl Birinciliği Müsabakalarına katılan Salihli Halk Eğitim Merkezi karate kursu öğrencilerinden 8 yaşındaki Bilgesu Gültekin, Kata ve Kumite kategorilerinde tatami'ye çıktı. 25 Kilogramda mücadele eden Bilgesu Gültekin, diğer sporcuların yaptığı gibi Takım Antrenörü olan annesi Emine Gültekin'den müsabakalar öncesi taktik aldı. o sırada tüm sporculara başarılar dileyen Türkiye Karate Federasyonu Manisa İl Temsilcisi ve Milli Takım Antrenörü Babası Bilal Gültekin'den de taktik alan Bilgesu Gültekin Kumite kategorisinde Birinci, Kata kategorisinde ise ikinci oldu. Bilgesu Gültekin,"Resmi müsabakada ilk kez tatami'ye çıktım heyecanlıydım. Kata kategorisinde ikinci oldum. Kumite kategorisi müsabakaları öncesi bende sporcu arkadaşlarım gibi Antrenörümüzden taktik aldım. Annem ve babamın antrenör olması benim için bir şanstı. Müsabakada verilen taktikleri uyguladım ve gurubumda rakibimi yenerek birinci oldum" dedi.

Grandmedical HOSPITAL
SGK SOSYAL GÜVENLİK KURUMU ve Özel Sigortalar İle Anlaşmamız Vardır.
Randevu Almak İçin Telefonunuzdan QR kodu Okutunuz
Acil Servis ve Ambulans Hizmetleri
Ağız ve Diş Sağlığı
Anestezi ve Reanimasyon
Beslenme ve Diyet
Beyin Cerrahisi
Check-Up
Çocuk Hastalıkları
Dermakozmetoloji
Dermatoloji
Endokrinoloji
Fizik Tedavi
Genel Cerrahi
Göğüs Hastalıkları
Göz Hastalıkları
İç Hastalıkları
Kadın Hastalıkları ve Doğum
Kalp Damar Cerrahisi
Kardiyoloji
Kulak Burun Boğaz
Laboratuvar ve Mikrobiyoloji
Nöroloji
Ortopedi ve Travmatoloji
Radyoloji Tüp Bebek
Üroloji
Yoğun Bakım
RANDEVU 0(236)302 02 02
444 4 145
Adres : Güzelyurt mah. 19 Mayıs Caddesi No: 4
Yunusemre / MANİSA
www.grandmedicalhospital.com.tr #manisagrandmedical