CUMHURİYET COŞKUSU RESEPSİYON İLE TAÇLANDI

Türkiye Cumhuriyeti'nin kuruluşunun 94.yıldönümü Manisa Valisi Mustafa Hakan Güvençer ve Eşi Fatma Dilek Güvençer'in Manisa Polis Evinde verdiği resepsiyonla taçlandı. Vali Mustafa Hakan Güvençer ve eşi Fatma Dilek Güvençer konuklarını Manisa Büyükşehir Belediye Başkanı Cengiz Ergün ve eşi Şeyda Ergün ile birlikte karşıladı. ◆ 7'de

DOMATES YÜKLÜ KAMYON DEVRİLDİ 3

CİNSEL İSTİSMAR OKUL ANKETİNDE GÜN YÜZÜNE ÇIKTI 3

MANİSA'NIN GÜR SESİ

45.yıl

Hür Işık

www.hurisikgazetesi.com 31 Ekim 2017 Salı 50 Kuruş

Baybatur'dan yoğun hafta sonu mesaisi

■ AK Parti MKYK Üyesi Manisa Milletvekili Murat Baybatur hafta sonunda Manisa'da mesai yaptı ve gidilmedik yer bırakmadı.

■ Ziyaretlerine esnaf ile başlayan Baybatur, Manisa çarşı esnafını gezerek dertlerine ve sıkıntılarına ortak oldu ve istişarelerde bulundu. ◆ 7'de

BAŞKAN ÇERÇİ SILA'NIN İSTEĞİNE KAYITSIZ KALMADI

YUNUSEMRE Belediye Başkanı Dr. Mehmet Çerçi, yakalandığı amansız hastalıkla mücadele eden ve kendisini görmek isteyen 11 yaşındaki Sıla'nın dileğine kayıtsız kalmadı. Minik kızı evinde ziyaret eden Başkan Çerçi, ailenin sıkıntılarını gidermek için talimat verdi. ◆ 3'te

Manisa'da üretildi bütün dünya peşinde

■ Manisa Celal Bayar Üniversitesi bünyesinde kurulan Tekno Kent'te özel bir firma tarafından aküye bağlanan ve düşük voltaj girişli inverter kaynak makinesinin dağıtımı için 6 ülkeyle şimdiden ön anlaşması yapıldı. ◆ 5'te

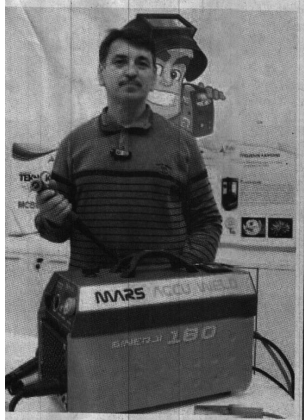

Büyükşehir'den Konut Hamlesi Geliyor

Büyükşehir Belediye Başkanı CENGİZ ERGÜN

Manisa Büyükşehir Belediye Başkanı Cengiz Ergün, Turgut Özal Mahallesi'nde hayata geçirilecek olan toplu konut projesiyle ilgili önemli açıklamalar yaptı. İlk etapta 608 konutluk planlama yaptıklarını belirten Başkan Ergün, **"Tahmin ediyorum yılbaşına kadar projelerin teslimi bitince, 2018'in ilk aylarında inşallah yapım ihalesine çıkıyoruz. İnsanların çok hesaplı bir şekilde daire alabilecekleri çok güzel projeler hazırlanıyor"** dedi. Başkan Ergün ayrıca, Manisa Prime projesinin yer teslimini yapıldığını da müjdeledi. ◆ 6'da

MASKİ'DEN NET CEVAP

● MASKİ Genel Müdürlüğü'nden kartlı sayaç uygulamasının karalanmasına yönelik yapılan açıklamalara yanıt geldi. MASKİ, bahse konu olan Adnan Şahin adlı vatandaşın Kula Tüketici Hakem Heyeti tarafından verilen mekanik sayacın iadesi kararına rağmen, akıllı sayaç kullanımdan memnun olması nedeniyle sayacını değiştirmek istemediğinin altını çizdi. ◆ 9'da

SARUHANLI BELEDİYESİ'NDEN

HALİTPAŞA'YA BÜYÜK YATIRIM

● Saruhanlı Belediyesi tarafından Halitpaşa mahallesinde yıkımı gerçekleştirilen 8 dekarlık eski okul bahçesine inşa edilecek dev tesisin yapımı için yüklenici firmaya yer teslimi yapıldı. ◆ 5'te

Tarzanlar Mersinli'yi bağrına bastı

Lig başladığından beri Grandmedical Manisasporu hiç yalnız bırakmayan Mersinli, taraftardan çok ilgi görüyor. AK Parti Manisa İl Başkanı Mersinli Grandmedi-Manisaspor'u bir an yalnız bırakmadı. Tarzanlar ve takımın her zaman destekçisi olan Mersinli Tarzanların tezahüratına konu olmaya devam ediyor. ◆ 10'da

VAHAP'TAN İLGİNÇ GOL SEVİNCİ

HER GOLE TAKLA ŞOV

Süper Amatör küme A Grubu'nda 2. haftasında Horozköy Mezarlık evinde Mütevellispor'u 3-1 ile geçti. Horozköy Mezarlıkspor'lu Vahap Aydemir maçta attığı 2 golden sonra sevincini cimnastikçiler gibi attığı ilginç ve akrobatik taklalarla süsleyerek doyasıya yaşadı. ◆ 11'de

Muharrem KAZER Hür Işık ÖZEL HABER

MCBÜ ÜNLÜ EKONOMİST DR. MAHFİ EĞİLMEZ'İ AĞIRLADI

● Manisa Celal bayar ÜniversitesiUygulamalı Bilimler Yüksekokulu'na bağlı olan Uluslararası Ticaret ve Finansman Kulübü 26 Ekim 2017 tarihinde ünlü ekonomist eski hazine müsteşarı Dr. Mahfi Eğilmez'i ağırladı. ◆ 4'te

MAGİAD'DAN FENER ALAYINA 5 BİN ADET TÜRK BAYRAĞI

■ Manisa Genç İş Adamları Derneği (MAGİAD) üyeleri, 29 Ekim Cumhuriyet Bayramı nedeniyle düzenlenen fener alayına katılan vatandaşlara 5 bin adet Türk Bayrağı dağıttı. ◆ 8'de

İsmail AYBEY

İNSANLIK ADINA GÜZEL BİR ADIM...

ŞEYDA SOKAĞI

Zeliha TATOĞLU

OLGUN BAŞAKLAR MİSALİ

"Kalbe Doğru"

ÖZ-ANGİ HAFRİYAT

ÖZ-ANGİ HAFRİYAT

Temel Kazısı
Dolgu
Yıkım
Kırım
Hafriyat işleri

İletişim
Özcan ANGİ 05363540062
Raşit angi 05374667354

BAŞKAN ÇERÇİ SILA'NIN İSTEĞİNE KAYITSIZ KALMADI

Yunusemre Belediye Başkanı Dr. Mehmet Çerçi, yakalandığı amansız hastalıkla mücadele eden ve kendisini görmek isteyen 11 yaşındaki Sıla'nın dileğine kayıtsız kalmadı. Minik kızı evinde ziyaret eden Başkan Çerçi, ailenin sıkıntılarını gidermek için talimat verdi.

Muradiye Mahallesi'nde annesi ve 2 kardeşi ile birlikte yaşayan Sıla Oğraş, Yunusemre Belediyesi'ni arayarak Belediye Başkanı Dr. Mehmet Ççrçi'nin yardımsever olduğunu ve onu görmek istediğini söyledi. Sıla'nın isteğini geri çevirmeyen Başkan Çerçi, Oğraş ailesini evinde ziyaret etti. Ziyarette Başkan Çerçi'ye Belediye Meclis Üyesi Ozan Otçuoğlu ve Sosyal Yardım İşleri Müdürü Ahmet Mustafa Süzer eşlik etti. Sıla ile yakından ilgilenen Belediye Başkanı Çerçi, Annesi Ayşe Oğraş'tan küçük kızın sağlık durumu hakkında bilgi aldı.

Yakalandığı amansız hastalık nedeniyle bir gözünü kaybeden Sıla, Başkan Çerçi'yi çok sevdiğini belirtirken; "Bizim babamız sensin. Eğer bana bir şey olursa aileme çok iyi bak" sözleriyle duygulandırdı. Maddi imkânsızlık dolayısıyla zor günler geçiren aileye belediye olarak yardım edeceklerini ifade eden Başkan Çerçi, konuya ilişkin yaptığı açıklamada, "Yavrumuzun bana olan sevgisi, ailesine olan bağlılığı beni çok etkiledi. Belediye olarak Sıla'nın ve ailesinin mağdur olmaması için elimizden gelen her şeyi yapacağız. Kızımızın tedavisi için de gerekli işlemleri yapacağız. Kızımızın sağlığına kavuşması en büyük temennimiz" dedi. ■ **YUNUSEMRE BLD. BASIN**

Cinsel istismar okul anketinde gün yüzüne çıktı

Manisa'nın Ahmetli ilçesinde, 8 yıl önce yaşanan istismar iddiası rehber öğretmen tarafından yapılan ankette ortaya çıktı.

Turgutlu ilçesindeki lise öğrencisi 16 yaşındaki E.E., rehber öğretmeni tarafından yapılan ankete 8 yıl önce komşusu H.U.U. tarafından cinsel istismara ve saldırıya uğradığı iddialarını yazdı. İddiaya göre, Ahmetli ilçesi Cambazlı Mahallesi'nde ikamet eden ve Turgutlu ilçesindeki bir lisede okuyan 16 yaşındaki lise öğrencisi E.E., rehber öğretmeni tarafından yapılan ankette çocukken yaşadığı travmayı yazıya döktü. Öğretmenin yazılan notları incelediği sırada genç kız E.E.'nin notunda 8 yıl önce Ahmetli ilçesinde komşusu tarafından cinsel istismar ve saldırıya uğradığını gördü. Rehber öğretmenin konuyu okul idaresine bildirmesiyle birlikte durum jandarmaya iletildi.

Ailesiyle birlikte jandarmaya çağrılan E.E., uzmanlar eşliğinde alınan ifadesinde 8 yaşındayken başından geçen olayı anlattı. E.E. ve ailesi cinsel saldırı ve istismarda bulunduğu iddia edilen komşu 73 yaşındaki H.H.U. hakkında şikayetçi oldu. Şikayet üzerine jandarma ekiplerince geçtiğimiz Cuma gecesi evinde gözaltına alınan H.H.U., karakoldaki işlemleri ardından Turgutlu Adliyesine çıkarıldı.

Savcılıktaki ifadesinin ardından sevk edildiği nöbetçi mahkemece tutuklanan H.H.U., Manisa E Tipi Cezaevine gönderildi. Savcılık, mağdur olan kız çocuğu 16 yaşındaki E.E.'yi ise jandarma gözetiminde İzmir Adli Tıp Kurumundan rapor alınması için İzmir'e gönderdi. ■ **İHA**

KEPÇENİN ÇİFT SIRA PARKLA İMTİHANI

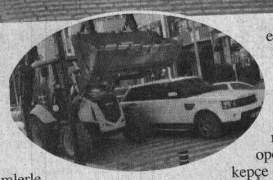

Manisa'da yaşanan çift sıra park uygulamasına takılan iş makinesi, bulunduğu yerden araçlara zarar vermemek için çeşitli yöntemlerle ilerleyebildi.

Olay, Şehzadeler İlçesi Çarşı Mahallesi, Yarhasanlar Caddesi üzerinde meydana geldi. Çift sıra park etmiş araçların yanından geçmeye çalışan Manisa Büyükşehir Belediyesi'ne bağlı Manisa Su ve Kanalizasyon İdaresi'ne ait bir kepçe operatörü, çift sıra park eden araçların arasından geçmekte güçlük çekti. İş makinesi operatörü kepçe ağzını zaman zaman aşağı yukarı kaldırarak geçişini bu şekilde sağladı. Çift sıra park eden sürücülere isyan eden vatandaşlar, iş makinesinin geçişini şaşkın bakışları arasında izledi. Hiç bir araca zarar vermeden geçen kepçe, gözlerden kaybolarak yoluna devam etti. ■ **Cemil SEVAL**

Zeliha TATOĞLU

"Kalbe Doğru"

OLGUN BAŞAKLAR MİSALİ

www.hurisikgazetesi.com

Bir gün Kırkağaç Karakurt kasabasında sağlık ocağında ebe olarak çalışırken, mesai saatinde kapı çalındı ve birden içeriye babam girdi.Gayet mütevazı ve üstündeki çeketinin düğmelerini iliklemeye çalışıyor ve otur dediğimiz halde çekiniyor bizi rahatsız ederim diye düşünüyordu.Odada ben sağlık memuru ve doktorumuz vardı. Biraz hoşbeş ettikten sonra babam kalktı ve onu kapıya kadar uğurladım ve kapıda ona neden böyle yaptın baba öyle el pençe duruyorsun çekiniyorsun dediğimde kızım olmaz öyle, ben makama saygı gösteriyorum demişti.

Evet ben o gün böyle bir babam olduğu için gururlanmıştım. Sonra da onu öpüp uğurladım.

Şimdi ise düşününce o günü biraz da üzülüyorum.Babamı ya da babam gibi vatandaşı böyle mütevazi, koltuk sahibi insanları da bu kadar ulaşılmaz yapan zihniyet neydi.

Para, eğitim koltuk neydi insanları bu kadar yüksekte gördüren düşünce.. .

Eğitim ise eğer eğitimli olan insanın daha mütevazi olması gerekmez mi? ...Tıpkı olgun başaklar misali ...

Eğer mevzubahis makamsa, makam sahibi kişinin koltuğu kimlere hizmet etmek için konuldu oraya?...

Evet...Kim kime daha saygılı ve kim kime daha saygılı olmak zorunda tartışılacak bir konu...

Benim bildiğim ise herkesin bu hayatta çalışması ve var olabilmesi için bir yaşam mücadelesi vermesi gerekiyor. Hayatın devamı bağlamında makinanın her dişlisinin kesintisiz dönmesi gerekiyor. Bütün insanları bu makinanin dişlisi gibi görürsek, işte o zaman kendimizi çok yüksekler de ya da çok aşağılar da görmemiz doğru olmaz.

Bir fabrikayı düşünelim, işçiler olmasa fabrika ne ile döner yani herkes fabrikatör olsa idi kim çalışırdı değil mi?...

Bütün insanların en güzel işte , en güzel makam da, en güzel imkanlara sahip olması mümkün değil. Bu sanki dünyanın yardılışına ve varoluşuna ters gibi geliyor bana...

Önemli olan, ne işte, ne mevki de olursan ol, kendini hep o makinanın bir dişlisi gibi görebilmendir.

Yani kendini ne çok lüzumsuz ne de olmazsa olmaz bir varlık gibi görmeden hayatımızı devam ettirmeliyiz.

Ben olmasam bu işler olmaz diye görmek, buralar bensiz dönmez diye düşünmek nefsimizi yüceltmekten başka bir şey değildir. Çok uzaklara değil şöyle mezarlıklara doğru baksak orada kendini vazgeçilmez gören bir çok insanla dolduğunu göreceğiz.

Evet biz olsak da olmasak da bu devran döner belki biz olmasak daha iyi bile dönebilir.

Kendini herkes gibi görüp ve herkesten farklı işler yapmak, insanlığa faydalı hizmetler sunmak insanlık onurunu yükseklere taşımak insanı farklı kılar ve onun kıymetini çevresinde ki insanlar bilirler. Bilmeseler de bir bilen olur mutlak.

Hayatımızı idame ettirmek için yaptığımız işlerde bir emanetçi olduğumuzu unutmadan hakkını vererek yapmalıyız.

Emeklilik insana zamanı geldiğinde verilen sadece sosyal bir haktır.İnsanın normal yaşamın da ise emeklilik olmaz insan son nefesine kadar insanlık onurunu yüceltmek için adımlar atmalı ve dünya da yaşadığının göstergelerini farklı farklı yerlere dokunarak bırakmalıdır.

Bu dünyaya sadece; YE, İÇ, GEZ...

Üçlüsünün bir parçası olarak gelmiş olamayız.İste bunun idrakına vararak yaşamamız dileğiyle...

Hayırla Kalın

Domates yüklü kamyon devrildi

Manisa'nın Soma ilçesinde domates yüklü bir kamyon, sürücüsünün direksiyon hakimiyetini kaybetmesi sonucu devrildi. Tonlarca domates yola saçılırken kamyon sürücüsü kazayı ufak sıyrıklarla atlattı.

Edinilen bilgilere göre, kaza, Soma-Kırkağaç karayolundaki kavşakta meydana geldi. Çanakkale'den yüklediği domatesleri Akhisar'da bir fabrikaya götürmek isteyen ismi öğrenilemeyen kamyon sürücüsü Soma, Kırkağaç bağlantısını sağlayan kavşağa hızlı girince kontrolünü kaybederek devrildi. Devrilen kamyonda bulunan tonlarca domates etrafa saçılırken sürücüsü kazayı hafif sıyrıklarla atlattı. Etrafa saçılan domateslerden sağlam olanları toplanırken kaza ile ilgili soruşturma başlatıldı. ■ **İHA**

ZİRAİ DON UYARISI

Bölgemizin Doğu Kesimlerinde Zirai Don Olayı Bekleniyor!

Karadeniz üzerinden gelen soğuk hava dalgası nedeniyle, bu gece saatlerinden itibaren Cuma (03.11.2017) gününe kadar, bölgemizin iç kesimlerinde (Balıkesir, Manisa ve İzmir illerinin doğu kesimlerinde) hafif kuvvette don olayı bekleniyor. Gece ve sabah ilk saatlerde görüleceği tahmin edilen don olayına karşı tedbirli olunması hususunda vatandaşlar ikaz edildi. Özellikle ziraî faaliyet ve seracılıkla uğraşan vatandaşların tedbirli ve dikkatli olmaları konusunda Manisa Valiliği vatandaşları uyardı. ■ **Azize Meral**

	ALIŞ	SATIŞ
$	3.7733	3.7744
€	4.3872	4.3885

Ç. KURU ÜZÜM FİYATLARI
3,70₺ 4,30₺
PAMUK FİYATLARI
ST-1 2,58₺

NAMAZ VAKİTLERİ

İmsak	06:05	İkindi	15:53
Güneş	07:29	Akşam	18:20
Öğle	13:01	Yatsı	19:38

11 Safer 1439

Hür Işık

Demokrat Gazeteciler Derneği'nden Selçuk Özdağ'a teşekkür plaketi

Manisa'da yerel ve ulusal yayın organlarında görev yapan basın mensuplarının katıldığı Antalya Manavgat'ta düzenlenen basın mensupları birlik ve kültür gezisinin son gününde Demokrat Gazeteciler ve Yazarlar Derneği Başkanı Hakan Özen tarafından AK Parti Manisa Milletvekili Doç. Dr. Selçuk Özdağ'a basına verdiği destekten dolayı teşekkür plaketi takdim edildi.

Manisalı basın mensuplarının Antalya Manavgat'ta gerçekleşen birlik, beraberlik ve kültürel gezi buluşması tamamlandı. Gezinin son gününde AK Parti Manisa Milletvekili Doç. Dr. Selçuk Özdağ basın mensuplarına Waterside Hotelde gerçekleşen yemeğin ardından tekne gezintisinde eşlik etti. Düzenlene tekne gezintisi programı öncesinde otelin toplantı odasında Manisalı Gazetecilerle bir araya gelerek sohbet eden Özdağ'a Demokrat Gazeteciler ve Yazarlar Derneği Yönetim Kurulu Başkanı Hakan Özen basına ilgi ve desteğinden dolayı teşekkür plaketi takdim etti. Basın hayatında 30. Yılını dolduran Gazeteci Nezih Varol'a da çalışmalarından dolayı plaket takdim eden Özen derneğin Kula ilçe temsilciliğine Alaettin Yakın'ın atandığını kaydederek 4 Gazeteci arkadaşıyla birlikte Yakın'ı kutlayarak kendisine temsilcilik belgesini takdim etti. Ayrıca program kapsamında basın mensuplarına Şehzadeler Belediyesinin tarafından mesir macunu, Kula ilçesinden katılan Gazeteciler tarafından ise Kula leblebisi ve sodası ikram edildi.

Demokrat Gazeteciler ve Yazarlar Derneği tarafından kendisine takdim edilen plaket sunumundan sonra düşüncelerini dile getiren Özdağ, "Basın mensubu arkadaşlarımız gece gündüz, yağmur çamur biz siyasilerle kamuoyu arasında önemli bir köprü oluşturuyorlar. Ben de karınca kararınca onlara teşekkür mahiyetinde yılda bir kez tatil jestinde bulunmaktan bahtiyarlık duyuyorum. Düzenlediğimiz programın son gününde 3 yıldır Gazeteci Hakan Özen Başkanlığında faaliyetlerini sürdüren ve önemli başarılara imza atan Demokrat Gazeteciler ve Yazarlar Derneği'nden bu plaketi almak memnuniyet verici" diye konuştu.

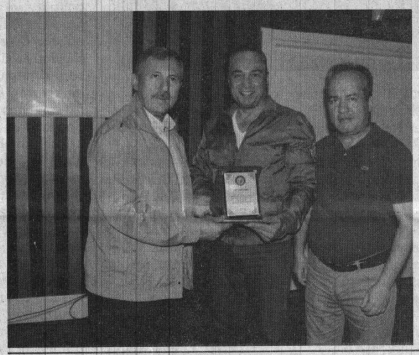

DGYD KULA TEMSİLCİLİĞİNE GAZETECİ YAKIN GETİRİLDİ

Özdağ'ın da katıldığı toplantıda, Demokrat Gazeteciler ve Yazarlar Derneği Kula İlçe Temsilciliğine Gazeteci Alaettin Yakın getirildi. Özdağ, "Kulalı Gazeteci arkadaşlarımıza teşekkür ediyorum böyle güzel bir birlikteliğin içerisinde yer almalarından dolayı, Kula tarihi, kültürü, turizmi ile olduğu kadar siyasetiyle de gündemi belirleyen bir İlçemizdir, bu ilçemizde görev yapmanın da zor olduğunu biliyorum kendilerinin bu zorlukları aşabilecek bir güçte olduklarına inanıyor başarılar diliyorum" dedi.

Demokrat Gazeteciler ve Yazarlar Derneği Yönetim Kurulu Başkanı Hakan Özen'de Kula'da İlk resmi temsilciliğimizi açmış bulunuyoruz. Temsilciliğimizin yetkisini de Gazeteci arkadaşımız Alaettin Yakın'a verdik kendisine ve bugün aramızda olan Meydan Gazetesinden Doğan Durğut, Dört Eylül Gazetesinden Uğur Kulaşen ve katılamayan iki Gazeteci arkadaşımıza başarılar diliyorum" şeklinde konuştu.

Demokrat Gazeteciler ve Yazarlar Derneği Kula Temsilcisi Alaettin Yakın da Kula'da görev yapan Gazeteci arkadaşlarımızı bir çatı altında toplamayı hedefliyoruz bugün itibariyle Kula da beş arkadaşımız bize katılmışlardır. Kendilerine teşekkür ediyorum" dedi.

GAZETECİ NEZİH VAROL'A BASINDA 30. YIL PLAKETİ

Antalya Manavgat Water Side Hotel'de düzenlenen gezide ayrıca basında 30. Yılını tamamlayan Gazeteci Nezih Varol'a Demokrat Gazeteciler ve Yazarlar Derneği tarafından basına emek plaketi takdim edildi. Plaketini Milletvekili Selçuk Özdağ'ın elinden alan Varol duygulu anlar yaşarken Demokrat Gazeteciler ve Yazarlar Derneği Başkanı Hakan Özen önümüzdeki günlerde 30. yılını dolduran basın mensuplarına yönelik, "Basında 30. Yıl Onur Ödülleri Gecesi'ni" düzenleyeceklerini. Bunun ilk başlangıcını da Gazeteci Nezih Varol'la yaptıklarını kaydetti. Gazeteci Nezih Varol plaketi Gazeteci arkadaşlarıyla kestiği pastayla kutladı.

BU KİTABA ŞAPKA ÇIKARTILIR

'Hayat Melodisi' isimli ilk kitabını çıkaran bedensel engelli 18 yaşındaki lise öğrencisi Büşragül Çelik'in Gazeteci Babası Erhan Çelik'te kızının yazdığı kitabı program dahilinde AK Parti Manisa Milletvekili Doç. Dr. Selçuk Özdağ'a hediye etti. Özdağ Çelik'e en kısa zamanda aileyi ziyaret edeceğini belirterek, "Böylesine güzel bir kitaba şapka çıkartıyorum. Genç kızımız için ne yapılması gerekiyorsa her zaman desteğe hazırım ve yanlarındayım" dedi.

MCBÜ Ünlü Ekonomist Dr. Mahfi Eğilmez'i Ağırladı

Manisa Celal bayar ÜniversitesiUygulamalı Bilimler Yüksekokulu'na bağlı olan Uluslararası Ticaret ve Finansman Kulübü 26 Ekim 2017 tarihinde ünlü ekonomist eski hazine müsteşarı Dr. Mahfi Eğilmez'i ağırladı.

Manisa Teknokent Konferans Salonu'nda gerçekleşen programa Manisa Teknokent Genel Müdürü Prof. Dr. Hüseyin Aktaş, MCBÜ İktisadi ve İdari bilimler Fakültesi Dekanı Prof. Dr. Mustafa Mıynat, Teknokent Yönetim Kurulu Başkan Vekili ve MCBÜ Rektör Danışmanı Doç. Dr. M. Ali Çipiloğlu, MCBÜ Uygulamalı Bilimler Yüksekokulu Öğretim Üyesi ve Uluslararası Ticaret ve Finansman Kulübü Danışmanı Prof. Dr. Osman Murat Koçtürk, Teknokent çalışanları, öğretim üyeleri ve öğrenciler katıldı.

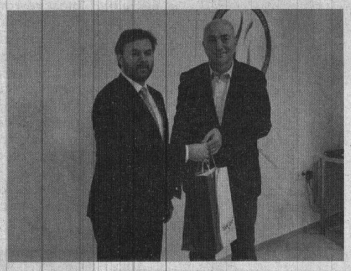

Program Kulüp Başkanı Sevcan Argün, Kulüp Danışmanı Prof. Dr. Osman Murat Koçtürk ve Manisa TeknokentGenel Müdürü Prof. Dr. Hüseyin Aktaş'ın açılış konuşmaları ile başladı.

Öğrencilerin yoğun katılım gösterdiği konferansta Dr. Mahfi Eğilmez, Türkiye ve Dünya Ekonomisi sunumuna Küresel Sistemin Görünümü hakkındaki yorumlarıyla başladı. Avrupa Birliği Ortak Para Politikasını tarihten örneklerle anlattı. Günümüzde gerçekleşen siyasi gelişmeler ve Türkiye'nin bu gelişmelerden aldığı etkileri Şok yılı olarak gördüğünü belirten ve Türkiye ekonomik verilerini inceleyen Dr. Eğilmez, tarih boyunca Anadolu bölgesinde faizin konumu, gündemimizde olan Varlık Fonu'nun işlevi konularında görüşlerini paylaştı.

Manisa Teknokent Genel Müdürü Prof. Dr. Hüseyin Aktaş,Teknokent ve Uluslararası Ticaret ve Finansman Kulübü adına hediyelerini sundu. Teknokent Yönetim Kurulu Başkan Vekili Doç. Dr. M. Ali Çipiloğlu Dr. Mahfi Eğilmez'e pâletini takdim etti. ■ **MCBÜ BASIN**

23. Yıl'dan Beri
SİZ
MANİSA'LILARIN
HİZMETİNDEYİZ
deva
tıp merkezi
Randevu İçin
0(236) 231 91 91
Türkiyenin Heryerinden
444 45 02
www.devatipmerkezi.com.tr

Gazetemizin Hür Işık'ın Dağıtım Alanı

Gazetemizin hergün Manisa Merkez ve saruhanlı ilçesine dağıtımı yapılmaktadır. Ayrıca haftalık olarak düzenli bir şekilde aşağıdaki ilçelerimize yanlarında belirtildiği günlerde dağıtımı yapılmaktadır.

PAZARTESİ	: Kırkağaç-Soma
SALI	: Akhisar-Gölmarmara-Gördes
ÇARŞAMBA	: Salihli-Köprübaşı
PERŞEMBE	: Turgutlu-Ahmetli
CUMA	: Alaşehir-Sarıgöl
CUMARTESİ	: Kula-Selendi-Demirci

Hür Işık
31 EKİM 2017 SALI
GÜNLÜK-AKTÜEL-SİYASİ GAZETE
YIL: 45 SAYI: 14315 YAYIN TÜRÜ: Yerel Süreli
MANİSA HÜR EKSPRES GAZETECİLİK MATBAACILIK YAYINCILIK TİCARET A.Ş. adına İMTİYAZ SAHİBİ
Dr. Üzeyir DINDAR
Genel Müdür Sadık DEMİRAY
Genel Yayın Yönetmeni Fatih AKOVA
Yazı İşleri Müdürü Meral TÜRETKEN
Haber Editörü Derya ÖZTÜRK
Muhabir Muharrem KAZER
Abone Ücretleri
6 Aylık Abone :70 TL
Yıllık Abone :125 TL
Zayi İlanı 15 TL
Adres :1. Anafartalar Mah. 1714 Sokak 2/7 Şehzadeler/ MANİSA
web : www.hurisikgazetesi.com
e-mail : info@hurisikgazetesi.com
İrtibat Tel: (0236) 231 59 16 Faks: (0236) 239 31 95
Yazıların hukuki sorumluluğu yazarlarına aittir. Gönderilen yazılar iade edilmez. Gazetemizin İsmi zikredilerek İktibas yapılabilir
Dizgi :Hayat Sağlık Eğitim Basın ve Yayın Ltd. Şti.
Tel& Faks : 231 59 16 MANİSA
BASKI : MNS Matbaacılık Gazetecilik Basım Yayın Dağıtım İhalat İhracat Sanayi ve Ticaret Ltd. Şti Güzelyurt mh. 5781 sk. No:18/A
TEL : 233 35 89
DAĞITIM : MNS Matbacılık
TEL : (0236) 250 50 40 - 0543 932 63 03
ADRES : Yarahasanlar Mh. İbrahim Gökçen Bulvar No:60
Gazetemizin Basın, Yayın, İlke ve Ahlak kurallarına uymaya söz vermiştir.

KOKET®
www.koketcicekcilik.com
info@koketcicekcilik.com
İLETİŞİM
0 (236) 231 20 82
0 (236) 239 39 39
0 (554) 916 31 36
1.Anafartalar Mah. Cumhuriyet Cad. No17/C Şehzadeler / MANİSA

ZAYİ İLANI

Manisa Valiliği- Manisa İl Göç İdaresi Müdürlüğü'nden aldığım 99080631938 numaralı kimliğimi kaybettim. Hükümsüzdür.
SADOLLAH TAJIK

HAVA DURUMU
BUGÜN 17/4°C
YARIN 15/2°C

NÖBETÇİ ECZANELER
Yeni Hastane Eczanesi 0236 231 15 47
Emine BetülEczanesi 0236 231 40 42
Çipiller Eczanesi 0236 237 27 57

Hür Işık

Manisa'da üretildi bütün dünya peşinde

Manisa Celal Bayar Üniversitesi bünyesinde kurulan Tekno Kent'te özel bir firma tarafından aküye bağlanan ve düşük voltaj girişli inverter kaynak makinesinin dağıtımı için 6 ülkeyle şimdiden ön anlaşması yapıldı.

Manisa Celal Bayar Üniversitesi Tekno Kent seri üretime geçecek ilk prototipini üretti. Tekno Kent bünyesinde ARGE çalışmalarını yürüten Mars Dyn Tech firması tarafından düşük voltajla jeneratöre ihtiyaç duymadan çalışan kaynak makinesi üretildi. Yeni bir teknoloji olmamasına rağmen dünyada böyle bir çalışmanın yapılmadığı kaynak makinesi iş sağlığı ve güvenliği gözetilerek tasarlandı. Kaynak makinesiyle birlikte -50 derece ile +50 derece sıcaklıkta, 1500 volta dayanıklı otomatik kaynak pensesi de geliştirildi. Kaynak makinesi düşük voltaj girişli olduğu için su altında da kullanıma uygun olarak tasarlandı. Makinenin ayrıca savunma sanayinde zorlu arazi şartlarında askerlerin kırılan bozulan teçhizatlarının da rahatlıkla yerinde onarılması da hedefleniyor.

Kaynak makinesinin tanıtım töreni ise Tekno Kentte gerçekleştirildi. Tanıtım töreninde konuşan Tekno Kent Genel Müdürü Prof. Dr. Hüseyin Aktaş, "Teknoloji geliştirme bölgesinin normal görevleri dışında bizim strateji olarak benimsediğimiz hususlardan birisi. Özellikle buradaki araştırma-geliştirme ve tasarım projeleri sonucunda seri üretime geçecek ürünlerin ortaya çıkmasıdır. Manisa Celal Bayar Üniversitesi Teknoloji Geliştirme Bölgesi'nin bu tür ürünleri önümüzdeki aylarda ve yıllarda yaygın olarak ülke ekonomisine Manisa'ya kazandırılacaktır. Buradaki temel özelliğimiz seri üretimle sonuçlanacak ürünlerin ortaya çıkması konusundaki stratejimizin bölgemize ve Manisa'mıza birinci derecede katkısı direk ve endirek olarak istihdam oluşturmasıdır. Dolayısıyla bu çerçevede de ilk ürünümüzü sunmuş oluyoruz. Bu bizim gurur duyduğumuz ilk seri üretime tabi prototipi tamamlanmış ürünümüzdür. Manisa Teknoloji Geliştirme Bölgesi açısından bu üründe bir ilktir" dedi.

ZAMAN KAYBINI ÖNLEYECEK

Geliştirilen kaynak makinesiyle teknik detayları anlatan Mars Dyn Tech firması kurucu ortağı Tamer Balkan, "Kaynak makinelerinin 12 ile 24 voltla çalışan tipi. Sahada, arazide, tarım sektöründe, askeri alanda, kamyonculuk ve tır sektöründe kırılan bozulan her hangi bir parça tamiri için şehre götürülmesi en az 1 günlük bir kayıptır. Bu tip bir ürün ekstra enerji kaynağına gerek kalmadan, sadece ağır iş makinelerinin, normal tarım makinelerinin sadece kendi akülerinden faydalanılarak kaynak akımını üretmektedir. Aküye bağladığımız takdirde motor rölantideyse motor çalıştığı sürece kaynak akımı alabiliyorsunuz. Bunun için geliştirilmiş çarpılmayı, yanmayı engelleyici özel silikon gövdeli bir torc da meydana çıkmıştır. İkisi bir arada bir üründür" dedi.

"İŞ GÜVENLİĞİ YASALARINA UYGUN OLARAK ÜRETİLDİ"

Kaynak makinesinin insan sağlığına uygun ve iş güvenliği yasaları gözetilerek üretildiğini belirten Balkan, "Bu ürün ortaya çıktıktan sonra normal piyasada da bir talebinin olduğu gözlendi. Bunun da ticari olarak şu anda yurt dışı bağlantıları ve pazarlaması hazırlandı. Torcun ve makinenin ana özelliği iş güvenliği yasalarına uygun olarak üretilmiş olmasıdır. Kesinlikle bir çarpılma ve enerji kaçağı bulunmamaktadır. Açık devre gerilimi normalde 50 voltun altındadır. Bu da insan sağlığı için yeterli bir seviyededir" diye konuştu.

Balkan ayrıca makinenin 8 yıllık bir Ar-Ge sonucu ortaya çıktığını belirterek "Bu yaklaşık 8 senelik bir Ar-Ge sonucunda, buraya geldikten sonra da birikmiş Ar-Ge buranın olanaklarıyla 3 ay içerisinde hayata geçti" dedi.

ASKERİ KULLANIMLAR İÇİN UYGUN OLARAK ÜRETİLDİ

Makinenin özellikle savunma sanayisinde kullanılmasıyla askeri anlamda pratiklik kazandıracağını kaydeden Balkan, "Kaynak makineleri kullanmak için ekstra bir jeneratör kullanmayı gerektiriyordu. Bu onu ortadan kaldırıyor. Hafif, toplam 9 kilogram ağırlığında. Her yere taşınabiliyor. Akünün olduğu her yerde suyun içinde dahil kaynak yapabiliyorsunuz. Çünkü aküden aldığı için herhangi bir elektrik çarpması gibi problemi yok. Savunma araçlarında da biliyorsunuz savaş sırasında ve ya intikal sırasında bozulabilecek kırılabilecek parçalar o birliği ve ya en azından 10 kişiyi geride bırakmak durumunda kalıyor. Ya da araç yedeği getirilmesi durumunda kalınıyor. Yol dar ise çok kısa sürede yolun açılmaması bir handikap. Bu makine sayesinde kırılan parça onarılarak yoldan çekilmesi ya da yürür hale getirilmesi açısından bir artı özellik" ifadelerini kullandı.

Makineyle ilgili olarak İspanya, Almanya, İtalya, İran, Fransa ve İngiltere olmak üzere 6 ülkede dağıtımı üstlenecek firmalarla ön anlaşmalarının yapıldığını dile getiren Balkan, "Umduğumuzdan fazlasını yurt dışından gördük. Şu anda makine için 6 yurtdışı ülkesiyle ön anlaşma yapıldı. Bu torc için de bütün dünya ilgileniyor. Alman merkezli Binzel firması yaklaşık 16 ülkeyle dağıtımını üstlenmek üzere. Onların da ön anlaşmalarını yapacağız. Aralık ayında seri üretime geçiliyor. Esasında bir teknoloji. Fakat önem verilmemiş bu dala. Diğer firmaların önem vermediği bir kısımda buluş gerçekleştirdik" diye konuştu.

Tarım sektöründe kullanılacak daha küçük boyutlarda bir modelinin de üretileceğini belirten Balkan, "Bu askeri tip en üst seviyede çıkarttığımız bir modelimizin boyutları. Bunun yarı boyutlarında sadece tarım sektörü için çıkartacağız. Onun da sunumu Antalya'da aralık ayında yapılacak tarım fuarında tanıtacağız" dedi.

Makinenin Aralık ayında seri üretime geçirilmesi bekleniyor.
■ İHA

Saruhanlı Belediyesinden Halitpaşa'ya Büyük Yatırım

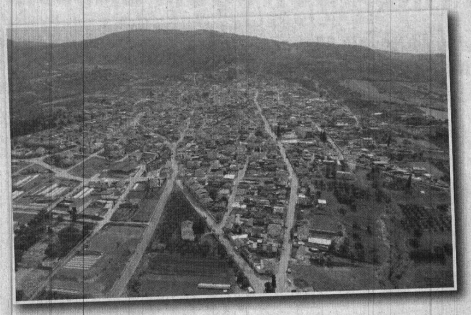

Saruhanlı Belediyesi tarafından Halitpaşa mahallesinde yıkımı gerçekleştirilen 8 dekarlık eski okul bahçesine inşa edilecek dev tesisin yapımı için yüklenici firmaya yer teslimi yapıldı.

Saruhanlı Belediye Başkanı Dr. Hüseyin Yaralı, gazetecilere yaptığı açıklamada bir çok mahallede hayata geçirdikleri tesislerden birini de Halitpaşa mahallesine kazandıracaklarını belirtti.

Halitpaşa'da geçtiğimiz yıllarda yıkımı yapılan okulun bahçesine kurulacak tesisin içerisinde birden çok sosyal ve sportif yapıyı bulunduracağını ifade eden Yaralı, şu bilgileri verdi;

"Halitpaşa mahallemize gerçekten güzel ve kapsamlı bir tesis kuruyoruz. İçerisinde kapalı düğün salonu, amfi tiyatrolu yazlık düğün bahçesi, kafeterya, halı saha, basketbol sahası, soyunma odaları, fitniss aletleri, çocuk oyun parkları, süs havuzu ve otopark da yer alıyoruz. Bunun yanında tesiste ağaçlandırma ve peyzaj çalışmalarımız da olacak. Halitpaşalı kardeşlerime hayırlı olsun."

Halitpaşa'nın sosyal donatı alanındaki tüm ihtiyaçlarını karşılayacak tesis için çalışmaların başladığını dile getiren Yaralı, "Saruhanlı'da hayata geçirdiğimiz sosyal tesislerin bir benzerini Halitpaşa'ya kazandıracağız. Tesisi kuracağımız alanda kod çalışması yapıldı. Kollarımızı sıvayıp, "Bismillah" dedik. Tekrar hayırlı olsun." ■ SARUHANLI BLD. BASIN

İsmail AYBEY

"SEVDA SOKAĞI"

İNSANLIK ADINA GÜZEL BİR ADIM...

www.hurisikgazetesi.com

Jules Chore, "Kitapları seviyor musunuz, öyleyse hayatınız boyunca mutlu olacaksınız demektir." demiş. Ne güzel de söylemiş. Bizim, Manisa'da yaşayan Gördeslilerin kurduğu "Gördesliler Kültür ve Dayanışma Derneği", anlaşılan hayatı boyunca mutlu olmak, hatta çocuklarımızı mutlu yapmak istiyor. Nasıl mı? Anlatayım.

Yaptığı kültürel çalışmalarla adından söz ettiren bu dernek, faydalı bir iş için daha kolları sıvadı. Dernek yetkilileri, sosyal medyadan yaptıkları duyuruda Gördes'te ihtiyaç sahibi bir okula kütüphane kurmak için kitap toplamaya başladıklarını belirtti.

Evlerinde mevzuata uygun ilkokul seviyesinde çocuklarımızın okuyabileceği her türlü kitabı kabul ediyor dernek.

Bizlere düşen de bu güzel faaliyeti duyurmak ve varsa elimizde bu tarz okumadığımız kitaplar, bunları bağışlamak.

İllerimiz belki kitap konusunda şanslı. Çünkü kitaba ulaşmaları zor olmuyor. Ama öyle kenarda kalmış okullar var ki, çocuklarımız kitaba hasret. Onların kültürel açlığını gidermek için kitapları ulaştırmamız galiba en doğru seçenek.

Ben dernek yetkililerine bu duyarlı çalışmalarından dolayı buradan teşekkür etmek istiyorum. Çok güzel düşünmüşler. Eminim Gördesli her duyarlı vatandaşımız bu çağrıya kulak verecektir. Çağrıyı her duyan bir iki kitap bile bağışlasa ne kadar kitap olacağını siz düşünün.

Dernek yetkilileri ile yaptığım görüşmede, kitap bırakmak isteyenler için dört nokta belirlediklerini öğrendim. Bunlardan iki tanesi Manisa'da iki tanesi de Gördes'te. Kitap bağışlamak isteyenler için bu adresleri köşemden duyurmak istiyorum. Kalın sağlıcakla.

1-Hasan ERTEKİN-365 Gün Sigortacılık (Peker mh. 1707 sk. No: 3/1 Şehzadeler/MANİSA)
2-İsmail Esen-Yunus Emre Belediyesi Zabıta Müdürlüğü/MANİSA
3- Seher Tunçay-Gördes Belediyesi
4-Kerim Çakır-Nakıpağa Mahallesi Muhtarlığı .

İhtiyaç Sahibi Ailelerin Odunları Hazırlanıyor

Turgutlu Belediyesi kış mevsiminin gelmesiyle birlikte şantiyede toplanan odunların kesimine başladı. İhtiyaç sahibi ailelere dağıtılacak olan odunları çuvallama işlemleri de gerçekleşirken, Turgutlu Belediye Başkanı Turgay Şirin her yıl olduğpu gibi bu kış mevsiminde de ihtiyaç sahibi ailelerin yanında olacaklarını belirtti.

Sosyal yardımlaşma hizmetleri kapsamında yoksulun yanında olan Turgutlu Belediyesi, kış mevsimine girdiğimiz şu günlerde evleri ısıtacak uygulaması olan odun yardımı için çalışmalara başladı. Park ve Bahçeler Müdürlüğü şantiyesinde yaz ayında toplanan ağaç dalları kesilerek çuvallanmaya başlandı. İhtiyaç sahibi ailelerin her zaman yanında olduklarını belirten Turgutlu Belediye Başkanı Turgay Şirin "Turgutlu Belediyesi olarak yaz-kış, yağmur-çamur demeden ihtiyaç sahibi ailelerimizin yanlarına olmaya devam ediyoruz. Kış mevsiminin de gelmesi ve havaların soğumasıyla birlikte yaz aylarında toplanan ağaç dalları Park ve Bahçeler Müdürlüğü şantiyemize doğranarak çuvallanmaya başlandı. Bu odunları her yıl olduğu gibi bu yıl da ihtiyaç sahiplerine dağıtmaya başlayacağız. Vatandaşlarımızın yüzleri gülsün, kış aylarını daha da sorunsuz bir şekilde atlatsın diye bu çalışmalarımız devam edecek. Onların ısınması ve Turgutlu Belediyesi her zaman yanlarında hissetmesi bizler için en büyük mutluluktur" dedi.
■ TURGUTLU BLD. BASIN

Büyükşehir'den Konut Hamlesi Geliyor

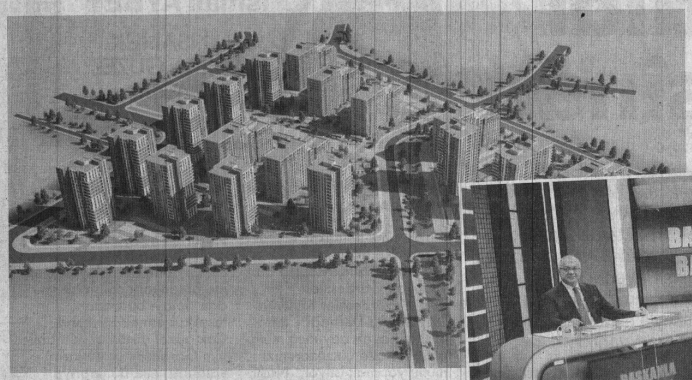

Manisa Büyükşehir Belediye Başkanı Cengiz Ergün, Turgut Özal Mahallesi'nde hayata geçirilecek olan toplu konut projesiyle ilgili önemli açıklamalar yaptı. İlk etapta 608 konutluk planlama yaptıklarını belirten Başkan Ergün, "Tahmin ediyorum yılbaşına kadar projelerin teslimi bitince, 2018'in ilk aylarında inşallah yapım ihalesine çıkıyoruz. İnsanların çok hesaplı bir şekilde daire alabilecekleri çok güzel projeler hazırlanıyor" dedi. Başkan Ergün ayrıca, Manisa Prime projesinin yer tesliminin yapıldığını da müjdeledi.

Manisa Büyükşehir Belediyesi Televizyonu'nda 'Başkanla Baş Başa' adlı programda önemli açıklamalar yapan Manisa Büyükşehir Belediye Başkanı Cengiz Ergün, ilk olarak Manisa Prime projesiyle ilgili son bilgileri verdi. Başkan Ergün, "Manisa Prime'da 5 yıldızlı ve 210 odalı otel 19 katlı olarak planlandı. İçerisinde 550 kişilik restoranı, 450 kişilik balo salonu, 500 kişilik toplantı salonu, bin 500 metrekare alan üzerine kurulu SPA güzellik merkezi ve kapalı yüzme havuzu bulunuyor. Yine proje içerisinde ikinci bina dediğimiz binada 13 katlı iş ofisi olarak belirlendi. A plus açık ofis 10 kat olacak ve içerisinde 600 metrekarelik bürolar planlandı. Tabii 600 metrekare tek büro değil. Talebe göre birimlere bölünecek. AVM noktasında ise 14 bin 500 metrekare kiralanabilir bir alan var. Bunun 8 bin 830 metrekaresi bodrum kat, 4 bin 125 metrekaresi zemin kat. Bunların altında da komple otopark bulunuyor. Mağazalar, alışveriş merkezleriyle güzel bir alan olacak. Buranın ihalesi yapıldı, bitirildi. İtirazları netleştirildi. Yer teslimi de müteahhide yapıldı. Hazırlıklarına başlanıyor. Bir hafta, 10 güne kadar ön çevirmelerine başlanır diye tahmin ediyorum. Hedef 24 ay" diye konuştu.

TURGUT ÖZAL MAHALLESİ'NDE KENTSEL DÖNÜŞÜM

Programda ilk kez kentsel dönüşüm projesini dile getirdiğini belirten Başkan Ergün, "Kentsel dönüşüm projesi Manisa'da 608 projelik, proje şu anda hazırlanıyor hayırlısıyla. Bizi 'bugüne kadar bir konut yapamadın' diye eleştirenlere de buradan bir kapak olsun. Turgut Özal Mahallesi'nde yeni yapılan hastanenin yanındaki mevcut adada Manisa Büyükşehir Belediyesinin nasıl konut yaptığını orada göstereceğiz. 2018'de Allah nasip ederse. Şu anda projeleri çiziliyor. Tahmin ediyorum yılbaşına kadar projelerin teslimi bitince, 2018'in ilk aylarında inşallah yapım ihalesine çıkıyoruz. İnsanların çok hesaplı bir şekilde daire alabilecekleri çok güzel projeler hazırlanıyor. İlk etapta 608 konut planlarını yaptık. Aslında bir 200 konut daha üretebilirdik ancak bu sefer kat sayıları yukarı doğru gidiyordu. Bir 100 milyon TL'lik yatırımı 2018'de Turgut Özal Mahallesi'ne düşünüyoruz. Bunu da burada ilk defa söylüyorum" dedi. ■ BÜYÜKŞEHİR BLD. BASIN

Şemsiyeli Sokak cumhuriyetin renklerine büründü

Şehzadeler Halk Eğitim Merkezi tarafından Şemsiyeli Sokakta açılan 'Cumhuriyetin renkleri' sergisinde kursiyerlerin yaptığı birbirinden güzel eserler görücüye çıktı.

Şehzadeler Belediyesi tarafından atıl bir durumdayken yüzlerce şemsiye kullanılarak oluşturulan Şemsiyeli Sokak etkinliklerin de yeni adresi olmaya başladı. Şehzadeler Halk Eğitim Merkezi tarafından 'Cumhuriyetin renkleri' isimli karma serginin açılışı Şemsiyeli Sokakta gerçekleştirildi. Şehzadeler Halk Eğitim Merkezi Müdürü Mehmet Kanca, birbirinden farklı eserlerin yer aldığı sergide yüzlerce eser bulunduğunu ve çalışmaların iki gün boyunca vatandaşların beğenisine sunulacağını kaydetti. Kanca, "Müdürlük olarak, Şehzadeler Belediyemiz tarafından yapılan Şemsiyeli Sokakta, Şehzadeler Şehri Manisa'nın tarihi, kültürel değerlerini ortaya çıkarmak, halk eğitim merkezimizde yapılan çalışmaların vatandaşlarımızın görebileceği bir şekilde sergilenmesi için sergimizi açtık. Katılımcılara teşekkür ediyorum. İnşallah bundan sonra bu sokakta mutlaka güzel çalışmalar, ürünler sergilenir ve Manisa'nın tanıtımına katkıda bulunur diye düşünüyorum" dedi.

Şemsiyeli Sokakta bu tür sergilerin açılmasından dolayı çok mutlu olduğunu dile getiren Şehzadeler Belediye Başkanı Ömer Faruk Çelik, "Burada sanatsal, kültürel faaliyetlerin yapılması, şehrin tarihi dokusunda, merkezinde böyle etkinliklere ev sahipliği yapılıyor olması bizi mutlu etmiştir. Bundan sonra da bu tür sergiler için Şemsiyeli Sokak kullanılmaya devam edecektir. Halk eğitimle, milli eğitimle işbirliği içinde hizmet etmeye devam ediyoruz. Bugüne kadar hep destek olduk. Ortak da birçok kursumuz var. Belediyemizin açtığı kurslar da devam ediyor. 7'den 70'e her yaştan eğitime bugüne kadar destek olduğumuz gibi bundan sonra da sonuna kadar destek olacağız. Sergide emeği geçen herkese çok teşekkür ediyorum, ellerine sağlık hepsinin. İnşallah daha nice güzel sergilerde buluşuruz" şeklinde konuştu.

Serginin açılışına Şehzadeler Belediye Başkanı Ömer Faruk Çelik, Şehzadeler İlçe Milli Eğitim Müdürü Ebubekir Ermiş, AK Parti Şehzadeler İlçe Başkanı Ahmet Tonguç, Şehzadeler Halk Eğitim Merkezi Müdürü Mehmet Kanca, Eğitim-Bir-Sen Manisa Şube Başkanı Mesut Öner, STK başkanları, öğretmenler, kursiyerler ve vatandaşlar katıldı. ■ İHA

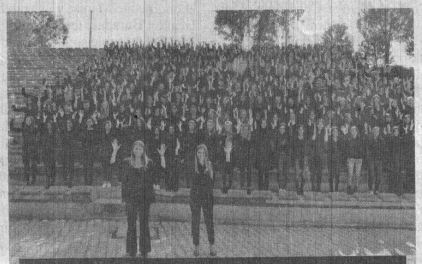

MCBÜ'de 325 öğrenci işaret diliyle İstiklal Marşı'nı okudu

Manisa Celal bayar Üniversitesi'nde eğitim gören 325 öğrenci, 29 Ekim Cumhuriyet Bayramı için özel olarak İstiklal Marşı'nı işaret diliyle seslendirdi.

29 Ekim Cumhuriyet Bayramı'nı farklı kutlamak isteyen Manisa Celal Bayar Üniversitesi, İşaret Dili Öğretim Görevlisi Özge Göbel ve ikiz kardeşi İşaret Dili Eğitmeni Müge Göbel, üniversitede eğitim gören 325 öğrenciyi bir araya getirdi.

MCBÜ Uncubozköy Sağlık Kampüsü'nde toplanan öğrenciler, eğitmenleri eşliğinde işaret diliyle İstiklal Marşı'nı seslendirdi. 325 öğrencinin aynı anda işaret dili hareketleri ile İstiklal Marşı'nı okuması büyük ilgi çekti. Öğrenciler İstiklal Marşı'nın ardından hep birlikte '29 Ekim Cumhuriyet Bayramınız kutlu olsun' diyerek Cumhuriyet Bayramı'nı kutladı.

"BU BİR FARKINDALIK PROJESİDİR"

MCBÜ'de işaret dili dersleri veren öğretim görevlisi Özge Göbel, farklı bir etkinliğe imza atmak istediklerini anlatırken şöyle dedi:

"Bütün toplumumuzun gurur kaynağı olan İstiklal Marşı'nı işaret diline çevirdik. Bu aynı zamanda bir farkındalık projesidir. İstiklal Marşı'nın varlığının en güzel göstergesi olduğunu düşünüyoruz. Güzel bir farkındalık oldu. Gururlu ve mutluyuz. 325 kişiyle birlikte bu farkındalığı ortaya koyduk."

İşaret dili derslerinin bütün fakültelerde verildiğini dile getiren işaret dili eğitmeni Müge Göbel de, sosyal hizmetler, ebelik, fizik tedavi, hemşirelik ve saç bakım bölümündeki öğrencilerin gönüllü olarak bu projeye katıldığını belirterek, "Hepsi çok emek verdi, işitme engellilere de İstiklal Marşı'nın yarattığı hissi, Cumhuriyet Bayramımızın coşkusunu yaşatmak istediler" diye konuştu. ■ MCBÜ BASIN

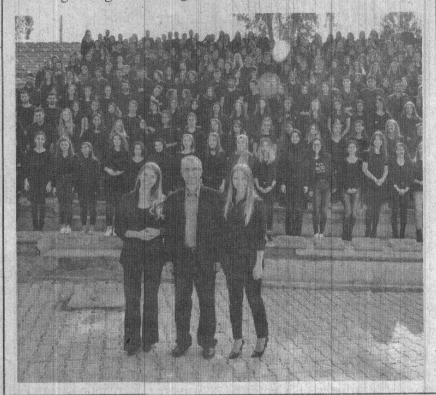

57 YILLIK İÇME SUYU HATTINDA DÖNÜŞÜM BAŞLADI

MASKİ Genel Müdürlüğü, Saruhanlı ilçesine bağlı Mütevelli Mahallesi'nde 5 milyonluk yatırımla 25 kilometrelik içme suyu hattı döşeme çalışmasına başladı.

Manisa Büyükşehir Belediyesi Manisa Su ve Kanalizasyon İdaresi Genel Müdürlüğü, belde durumundan mahalleye dönüşen yerleşim yerlerinin de altyapılarını yeniliyor. Yatırım ve İnşaat Dairesi Başkanlığı bünyesinde yürütülen çalışmalar kapsamında Saruhanlı'nın Mütevelli Mahallesi'nde de altyapı dönüşümüne başlandı. 5 milyon TL'lik yatırımla 25 kilometre uzunluğundaki hat mahallenin 57 yıllık sıkıntısına son verecek. Mahallede ayrıca, içme suyu paket arıtma tesisi ile depo bakım onarımı da yapılacak.

"YAPILAN ÇALIŞMALARIN MAHALLEMİZE HAYIRLI OLMASINI DİLİYORUM"

Mütevelli Mahalle Muhtarı Yaşar Mehmet İçigen, "Mahallemizin 57 yıllık sorunu Manisa Büyükşehir Belediye Başkanı Cengiz Ergün sayesinde ortadan kaldırılıyor. Başta Cengiz Başkan olmak üzere tüm ekibine teşekkürlerimi sunuyorum. Allah razı olsun Başkanımız yaşadığımız sıkıntıya el attı. Hattımızda neredeyse her gün patlak yaşanıyordu. Yapılan çalışmaların mahallemize hayırlı olmasını diliyorum" dedi. ■ MASKİ BASIN

Baybatur'dan yoğun hafta sonu mesaisi

AK Parti MKYK Üyesi Manisa Milletvekili Murat Baybatur hafta sonunda Manisa'da mesai yaptı ve gidilmedik yer bırakmadı.

Ziyaretlerine esnaf ile başlayan Baybatur, Manisa çarşı esnafını gezerek dertlerine ve sıkıntılarına ortak oldu ve istişarelerde bulundu.

Ziyaretleri sırasında konuşma yapan Baybatur şunları kaydetti: "Küçük esnaf ülkemizin bel kemiğidir. Ahilik anlayışıyla yüz yıllardır Anadolu'da esnaflık ekonomide önemli rol oynamıştır. Bizim iktidarımızda esnafımızın her daim yanında olduk ve olmaya da devam edeceğiz. Allah onlardan razı olsun, hayırlı ve helal işler nasip etsin. Bugün de burada şehrimizin esnaflarının derdini dinledik sıkıntılarını gidermek adına istişarelerde bulunduk bizleri en güzel şekilde ağırlayan esnafımıza teşekkür ediyorum" dedi.

Ardından Arzu ve Yasin çiftinin nikah akdine şahitlik eden Baybatur, "Allah bir ömür boyu huzurlu,sağlıklı ve güzel bir evlilik nasip etsin. Ülkesine, dinine, milletine bağlı evlatlar Dünya'ya getirip büyütmeyi nasip etsin. Bugün Arzu ve Yasin kardeşimizin nikah şahitliğini yapmak beni son derece mutlu etti kendilerine teşekkür ediyor bir ömür boyu mutluluklar diliyorum." şeklinde konuştu.

Nikahın ardından geçtiğimiz günlerde rahatsızlanan Eski MHP İl Başkanı Uğur Üncü'yü evinde ziyaret eden Baybatur, "Uğur ağabey ile tanışıklığımız çok eskiye dayanır Manisa'ya çok şey kazandırmış bir Ülkücü ağabeyimizin rahatsızlığı bizi son derece üzmüştür Rabbimden kendilerine şifa diliyorum. Allah daha büyük hastalıklardan korusun onun iyi ve kötü gününde her daim yanındayız. Allah acil şifalar versin." dedi.

Hafta sonu mesaisine Pirsultan ve Samet çiftinin nikah törenine şahitlik ederek devam eden Baybatur, "Bugün katıldığımız ikinci düğümüz bu, Pirsultan ve Samet kardeşlerime Allah bir ömür boyu mutlu ve imanlı bir evlilik nasip etsin. İnşallah kendileri gibi kalbi Vatan, Millet ve İman sevgisi ile dolu evlatlar büyütmeyi ve bir yastıkta kocamayı nasip etsin Allah. Hayırlı ve uğurlu olsun diyor ve bu güzel ana beni şahit ettikleri için teşekkür ediyorum" dedi.

Son olarak Cumhuriyet Meydanı'nda ki 29 Ekim Cumhuriyet Bayramı Törene katılan Baybatur, zaman ve mekan fark etmeksizin halkın içinde olmaya ve her anında yanında olmaya gayret etmeye devam ettiğini vurguladı.

■ **Cemil SEVAL**

CUMHURİYET COŞKUSU RESEPSİYON İLE TAÇLANDI

Türkiye Cumhuriyeti'nin kuruluşunun 94.yıldönümü Manisa Valisi Mustafa Hakan Güvençer ve Eşi Fatma Dilek Güvençer'in Manisa Polis Evinde verdiği resepsiyonla taçlandı. Vali Mustafa Hakan Güvençer ve eşi Fatma Dilek Güvençer konuklarını Manisa Büyükşehir Belediye Başkanı Cengiz Ergün ve eşi Şeyda Ergün ile birlikte karşıladı.

Resepsiyona, Büyükşehir Belediye Başkanı Cengiz Ergün ve eşi Şeyda Ergün, Manisa 1. Piyade Eğitim Tugay Komutanı Albay Güven Dere, Manisa Cumhuriyet Başsavcısı Ahmet Çiçekli, Celal Bayar Üniversitesi Rektörü Prof.Dr. A. Kemal Çelebi, Manisa Barosu Başkanı Ali Arslan, Vali Yardımcıları Mesut Eser, Ünal Çakıcı, H. Volkan Köksal, Abdullah Etil, Yunusemre Kaymakamı Ahmet Erdoğdu, İl Jandarma Komutanı Tuğgeneral Erhan Can, İl Emniyet Müdürü Fevzi Bilgiç, Yunusemre Belediye Başkan Yardımcısı Şule Uygur, Şehzadeler Belediye Başkanı Ömer Faruk Çelik, askeri erkân, daire müdürleri, hayırseverler, iş adamları, sivil toplum kuruluş temsilcileri, şehit aileleri, gaziler ve çok sayıda davetli katıldı.

Gecede tek tek masaları dolaşarak konuklarla yakından ilgilenen Vali Güvençer ve Büyükşehir Belediye Başkanı Cengiz Ergün eşleriyle birlikte üzerinde "29 Ekim Cumhuriyet Bayramımız Kutlu Olsun" yazılı pastayı kesti. ■ **VALİLİK BASIN**

Gölmarmara'nın Mesire Yolu Yenilendi

Manisa Büyükşehir Belediyesi, Gölmarmara sakinlerinin hoşça vakit geçirdiği önemli bir mesire alanı olan Akpınar Mesire yolu, onarılarak asfaltlandı. Manisa Büyükşehir Belediye Başkanı Cengiz Ergün, yenilenen yolun Gölmarmara'ya hayırlı olmasını diledi.

İl genelinde mevsim şartlarının elverişli olduğu sürece yol yapım ve onarım çalışmalarını hızla sürdüren Manisa Büyükşehir Belediyesi, Gölmarmara ilçesindeki Akpınar Mesire Alanı'nın yolunda da iyileştirme çalışması yaptı. Manisa Büyükşehir Belediyesi Yol Yapım ve Onarım Dairesi Başkanlığı ekipleri, mesire alanının yolundaki bozuklukları giderdi ve yolu asfaltladı. Yenilenen yolda incelemelerde bulunan Manisa Büyükşehir Belediyesi Gölmarmara Koordinatörü Ahmet Cülen, yenilenen yolla Gölmarmaralıların mesire alanına güvenle ulaşabileceklerini söyledi.

Çalışmalar Sürecek

Cülen, yolun yenilenmesi talimatı veren Manisa Büyükşehir Belediye Başkanı Cengiz Ergün'e ve Yol Yapım ve Onarım Dairesi Başkanlığına Gölmarmaralılar adına teşekkür etti. İl genelinde yoğun bir şekilde çalışma yürüttükleri belirten Manisa Büyükşehir Belediye Başkanı Cengiz Ergün de, yenilenen yolun Gölmarmara'ya hayırlı olmasını diledi. Başkan Ergün, mevsim şartlarının elverişli olduğu sürece bu tür çalışmaları sürdürecekleri de sözlerine ekledi. ■ **BÜYÜKŞEHİR BLD. BASIN**

SELENDİ'NİN İÇME SUYU DEPOLARINDAKİ YENİLEME ÇALIŞMALARI TÜM HIZIYLA SÜRÜYOR

MASKİ Genel Müdürlüğü, Selendi ilçe merkezi ve mahallelerinde bulunan 20 adet içme suyu deposunu ve 15 adet terfi binasını daha sağlıklı hale getirmek için bakım-onarım ve revizyon çalışmalarına devam ediyor.

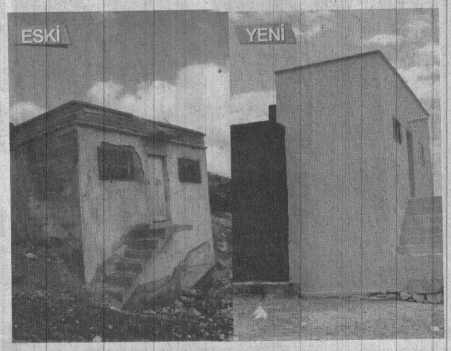

Manisa Büyükşehir Belediyesi Manisa Su ve Kanalizasyon İdaresi Genel Müdürlüğü, il genelinde, 2017 programına aldığı içme suyu deposu ile terfi binası bakım onarım çalışmalarını aralıksız sürdürüyor. Bu kapsamda, Yatırım ve İnşaat Dairesi Başkanlığı Selendi ilçe merkezinde ve 13 mahallesinde yer alan 20 içme suyu deposu ile 15 adet terfi binasındaki yenileme çalışmalarına devam ediyor. Aşağıgüllüce, Turpçu, Çampınar, Çanşa ve Çamlıca mahallelerinde dış cephe bakım-onarım çalışmaları tamamlandı. Tamamlanan mahallelerin ardından ekipler Karakozan, Kayranlar, Kurşunlu mahalleleri ve ilçe merkezinde çalışmalarına başladı. Bakım-onarım kapsamında depolardaki boya çalışmaları ile depo içlerinin fayans döşemesi ve ayrıca ömrünü tamamlayan mekanik tesisat ve sistemler yenileniyor. Depoların çevre düzenlemesi ve etrafının tel örgü ile çevrilmesiyle depolar dış tehditlerden de korunuyor.

"SU HAYATTIR"

Karakozan Mahalle Muhtarı Nevzat Davulcu, "Allah çalışmaların başlamasına sebep olanlardan razı olsun. Depomuz yıpranmıştı. Eskisine göre fark ortada. Eskiden fayans yoktu, borular paslıydı. Şimdi hepsi yenileniyor. Cengiz Başkanımla bizim gibi kırsal bölgelere de hizmet gelmeye başladı. Cengiz Başkanımıza gayretleri için teşekkür ediyoruz. Su Hayattır"

"ARTIK TERTEMİZ SU İÇECEĞİZ"

Kayranlar Mahalle Muhtarı Yunus Köse, "Artık tertemiz su içeceğiz. Deponun içi pırıl pırıl oldu. Manisa Büyükşehir Belediye Başkanı Cengiz Ergün'e ve MASKİ Genel Müdürü Yaşar Coşkun'a teşekkür ediyoruz"

"ESKİYE GÖRE KIYASLAYINCA MAHALLEMİZE BÜYÜK HİZMETLER YAPILDI"

Aşağıgüllüce Mahalle Muhtarı Yılmaz Ercan, "Mutluyuz. Eskiye göre kıyaslayınca mahallemize büyük hizmetler yapıldı. Fayans, boya badana yapıldı, vanalar değişti. Emeği geçen herkese sonsuz teşekkür ediyoruz. Hizmetlerden son derece memnunuz"

■ **MASKİ BASIN**

CHP'Lİ BİÇER'DEN "SİYAH BEYAZ AŞK" İÇİN RTÜK'E ŞİKÂYET

Cumhuriyet Halk Partisi Manisa Milletvekili Dr. Tur Yıldız Biçer Kanal D ekranlarında yayına giren "Siyah Beyaz Aşk" isimli dizi filmin yayından kaldırılması için RTÜK'e başvuruda bulundu.

Biçer; "Kanal D'de yayınlanan ve genel olarak şiddeti özendiren, kanıksatan bir dizi olduğunu gördüğüm "Siyah Beyaz Aşk" adlı dizi filmin yayınlanan ilk iki bölümünde kadına ve sağlık çalışanlarına yönelen şiddetin izletilmekte olduğunu gördüm.

Türk TV kanallarındaki dizilerin hemen hepsinde aynı şeyi görüyoruz; şiddet, baskı, aciz gösterilmek istenen kadınlar ve sağlık çalışanları başta olmak üzere belli meslek gruplarına yönelik şiddet…

Dizide sağlık hizmeti sunmakla görevli kadın hekim, baskı ve şiddetle, kaçırılıp alıkonularak yasadışı bir ameliyat yapmaya zorlanıyor ve ölümle tehdit ediliyor. Dizideki erkek karakterin zorbalık olarak adlandırılabilecek eylemlerde bulunduğu, sağlık çalışanlarını silahla tehdit ettiği, yaşam haklarına kast ettiği, uyguladığı şiddet ile hekimin mesleki bağımsızlığını ve sağlık hizmeti sunumunun koşullarını ortadan kaldırdığı görülmektedir.

Söz konusu dizi filmde, sağlık çalışanlarına ve kadına yönelik şiddeti, tacizi, tecavüzü ve cinayetleri medyanın bu şekilde meşrulaştırmaya ve normalleştirmeye çalışıldığına, sağlık çalışanlarının ve kadınların aciz durumda bırakılmak istendiğine seyirci olunmaktadır.

Bütün bu görüntüler, sağlık çalışanlarına ve kadına karşı giderek artan şiddeti özendiren, besleyen, teşvik eden, normalleştiren ve kanıksatan bir nitelik taşımaktadır. Aynı zamanda hekimlerin onur ve saygınlıklarını zedeleyici olan görüntüler içinde, toplumun hekimlere duyduğu güveni sarsıcı ögeler de bulunmaktadır.

Televizyon yayınlarının, şiddet kültürünün yeşertilmesinde ve yerleşmesinde önemli etkileri bulunduğunu belirten CHP Milletvekili Dr. Tur Yıldız Biçer; "bu kültürün yarattığı olumsuz sonuçların ortadan kaldırılması, toplumu kuşatan şiddet politikalarına son verilmesi ve caydırıcı hukuk kurallarının kararlılıkla uygulanması ile mümkün olabilecektir" dedi.

Kadına ve sağlık çalışanlarına şiddeti özendirip, meşrulaştırdığı ve yayın ilkelerini ihlal ettiği gerekçesiyle Kanal D hakkında gerekli işlemlerin yapılması istemiyle Radyo Televizyon Üst Kurulu'na başvuran Biçer, "RTÜK'ün de ivedi şekilde söz konusu yayını katalogdan çıkartması gerekmektedir." dedi.

■ **ÖZLEM DOĞAN**

ARAÇ KİRALAMA HİZMETİ ALINACAKTIR
SGK MANİSA İL MÜDÜRLÜĞÜ

SÜRÜCÜLÜ ARAÇ KİRALAMA hizmet alımı 4734 sayılı Kamu İhale Kanununun 19 uncu maddesine göre açık ihale usulü ile ihale edilecektir. İhaleye ilişkin ayrıntılı bilgiler aşağıda yer almaktadır:

İhale Kayıt Numarası :2017/547001

1-İdarenin

a) Adresi :Tevfikiye Mah. 8 Eylül Cd. No:135 45120 YUNUSEMRE/MANİSA

b) Telefon ve faks numarası :2362314655-1371 - 2362326644

c) Elektronik Posta Adresi :manisasgim@sgk.gov.tr

ç) İhale dokümanının görülebileceği internet adresi :https://ekap.kik.gov.tr/EKAP/

2-İhale konusu hizmetin

a) Niteliği, türü ve miktarı :01.02.2018-31.12.2018 TARİHLERİ ARASINDA (11 AY) SÜREYLE 4 ADET SEDAN BİNEK OTOMOBİL, 3 ADET KOMBİVAN KOLTUKLU OTOMOBİL, TOPLAM 7 ADET SÜRÜCÜLÜ ARAÇ KİRALAMA
Ayrıntılı bilgiye EKAP'ta yer alan ihale dokümanı içinde bulunan idari şartnameden ulaşılabilir.

b) Yapılacağı yer :Türkiye Cumhuriyeti sınırları

c) Süresi :İşe başlama tarihi 01.02.2018, işin bitiş tarihi 31.12.2018

3- İhalenin

a) Yapılacağı yer :Tevfikiye Mah. 8 Eylül Caddesi No:135 Yunusemre / Manisa adresinde bulunan Manisa Sosyal Güvenlik İl Müdürlüğü hizmet binası 4.kat Konferans Salonu

b) Tarihi ve saati :11.12.2017 - 11:00

4. İhaleye katılabilme şartları ve istenilen belgeler ile yeterlik değerlendirmesinde uygulanacak kriterler:

4.1. İhaleye katılma şartları ve istenilen belgeler:

4.1.2. Teklif vermeye yetkili olduğunu gösteren İmza Beyannamesi veya İmza Sirküleri;

4.1.2.1. Gerçek kişi olması halinde, noter tasdikli imza beyannamesi,

4.1.2.2. Tüzel kişi olması halinde, ilgisine göre tüzel kişiliğinin ortakları, üyeleri veya kurucuları ile tüzel kişiliğin yönetimdeki görevlileri belirten son durumu gösterir Ticaret Sicil Gazetesi, bu bilgilerin tamamının bir Ticaret Sicil Gazetesinde bulunmaması halinde, bu bilgilerin tümünü göstermek üzere ilgili Ticaret Sicil Gazeteleri veya bu hususları gösteren belgeler ile tüzel kişiliğin noter tasdikli imza sirküleri,

4.1.3. Şekli ve içeriği İdari Şartnamede belirlenen teklif mektubu.

4.1.4. Şekli ve içeriği İdari Şartnamede belirlenen geçici teminat.

4.1.5 İhale konusu işin tamamı veya bir kısmı alt yüklenicilere yaptırılamaz.

4.1.6 Tüzel kişi tarafından iş deneyimini göstermek üzere sunulan belgenin, tüzel kişiliğin yarısından fazla hissesine sahip ortağına ait olması halinde, ticaret ve sanayi odası/ticaret odası bünyesinde bulunan ticaret sicil memurlukları veya serbest muhasebeci, yeminli mali müşavir ya da serbest muhasebeci mali müşavir tarafından ilk ilan tarihinden sonra düzenlenen ve düzenlendiği tarihten geriye doğru son bir yıldır kesintisiz olarak bu şartın korunduğunu gösteren, standart forma uygun belge,

4.2. Ekonomik ve mali yeterliğe ilişkin belgeler ve bu belgelerin taşıması gereken kriterler:

İdare tarafından ekonomik ve mali yeterliğe ilişkin kriter belirtilmemiştir.

4.3. Mesleki ve Teknik yeterliğe ilişkin belgeler ve bu belgelerin taşıması gereken kriterler:

4.3.1. İş deneyimini gösteren belgeler:

Son beş yıl içinde bedel içeren bir sözleşme kapsamında kabul işlemleri tamamlanan ve teklif edilen bedelin % 50 oranından az olmamak üzere, ihale konusu iş veya benzer işlere ilişkin iş deneyimini gösteren belgeler veya teknolojik ürün deneyim belgesi.

4.4. Bu ihalede benzer iş olarak kabul edilecek işler:

4.4.1.

Bu ihalede benzer iş olarak özel sektör ve kamu kurum ve kuruluşlarında tek sözleşme ve her türlü sürücülü araç kiralamaya(iş makinesi hariç) dayalı yapılan her türlü iş benzer iş olarak kabul edilecektir.

5.Ekonomik açıdan en avantajlı teklif sadece fiyat esasına göre belirlenecektir.

6. İhaleye sadece yerli istekliler katılabilecektir.

7. İhale dokümanının görülmesi ve satın alınması:

7.1. İhale dokümanı, idarenin adresinde görülebilir ve 50 TRY (Türk Lirası) karşılığı Manisa Sosyal Güvenlik İl Müdürlüğü Tevfikiye Mah. 8 Eylül Caddesi No:135 Yunusemre / Manisa Kat:3 Destek Hizmetleri-1 Servisi adresinden satın alınabilir.

7.2. İhaleye teklif verecek olanların ihale dokümanını satın almaları veya EKAP üzerinden e-imza kullanarak indirmeleri zorunludur.

8. Teklifler, ihale tarih ve saatine kadar Manisa Sosyal Güvenlik İl Müdürlüğü Tevfikiye Mah. 8 Eylül Caddesi No:135 Yunusemre / Manisa Kat:3 Destek Hizmetleri-1 Servisi adresine elden teslim edilebileceği gibi, aynı adrese iadeli taahhütlü posta vasıtasıyla da gönderilebilir.

9. İstekliler tekliflerini, Birim fiyatlar üzerinden vereceklerdir. İhale sonucu üzerine ihale yapılan istekliyle, her bir iş kaleminin miktarı ile bu kalemler için teklif edilen birim fiyatların çarpımı sonucu bulunan toplam bedel üzerinden birim fiyat sözleşme imzalanacaktır.
Bu ihalede, işin tamamı için teklif verilecektir.

10. İstekliler teklif ettikleri bedelin %3'ünden az olmamak üzere kendi belirleyecekleri tutarda geçici teminat vereceklerdir.

11. Verilen tekliflerin geçerlilik süresi, ihale tarihinden itibaren 120 (yüz yirmi) takvim günüdür.

12. Konsorsiyum olarak ihaleye teklif verilemez.

13.Diğer hususlar:

İhale, Kanunun 38 inci maddesinde öngörülen açıklama istenmeksizin ekonomik açıdan en avantajlı teklif üzerinde bırakılacaktır.

Resmi İlanlar www.ilan.gov.tr'de BASIN: 688713-www.bik.gov.tr

MAGİAD'DAN FENER ALAYINA 5 BİN ADET TÜRK BAYRAĞI

Manisa Genç İş Adamları Derneği (MAGİAD) üyeleri, 29 Ekim Cumhuriyet Bayramı nedeniyle düzenlenen fener alayına katılan vatandaşlara 5 bin adet Türk Bayrağı dağıttı.

29 Ekim Cumhuriyet Bayramı tüm Türkiye'de olduğu gibi Manisa'da da coşkuyla kutlandı. Manisa Valiliği tarafından düzenlenen etkinlikler kapsamında gün boyu süren kutlamalar akşam fener alayı ile vatandaşların Cumhuriyet Meydanı'nda buluşmasıyla son buldu. Binlerce vatandaşın katılım gösterdiği fener alayına, MAGİAD üyeleri, eşleri ve çocukları ile birlikte katılım gösterdi.

GERİTER, "MANİSA İÇİN YAPILAN HER İŞİN YANINDAYIZ"

29 Ekim Cumhuriyet Bayramı'nın önemine dikkat çeken Başkan Ömer Geriter konuşmasında şunları kaydetti: "Mutlak hakimiyet ve veraset sistemini ortadan kaldıran, babadan oğula dededen toruna değil, halkın hür iradesi ile kendi kendini yönetmesi anlamına gelen Cumhuriyetimizin 94. yaşını coşkuyla kutluyoruz. Bizler Cumhuriyetimizin yılmaz bekçileriyiz. Yüce önderimiz Atatürk'ün dediği gibi bizlerin naçiz bedenleri birgün elbet toprak olacaktır fakat Türkiye Cumhuriyeti ilelebet payidar kalacaktır. Çocuklarımız ile bu etkinliğe katılmamızın sebebi onlara Cumhuriyet ruhunu erken yaşlarda aşılamak ve bu bayrağı bizlerden sonra onların gururla taşımasını sağlamaktır. Bizler Atatürk çocukları olarak Cumhuriyeti çok seviyoruz. Yaşasın Cumhuriyet. Bugün Manisalı genç iş adamları olarak fener alayına katılım gösterdik. Hemşehrilerimize 5 bin adet Türk bayrağı dağıttık. Manisa için yapılan her işin yanındayız. Olmaya da devam edeceğiz."

■ **Cemil Seval**

MASKİ'DEN NET CEVAP

MASKİ Genel Müdürlüğü'nden kartlı sayaç uygulamasının karalanmasına yönelik yapılan açıklamalara yanıt geldi. MASKİ, bahse konu olan Adnan Şahin adlı vatandaşın Kula Tüketici Hakem Heyeti tarafından verilen mekanik sayacın iadesi kararına rağmen, akıllı sayaç kullanımdan memnun olması nedeniyle sayacını değiştirmek istemediğinin altını çizdi.

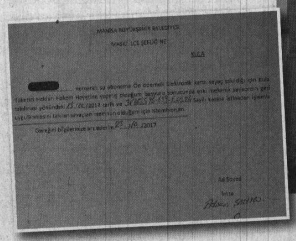

Manisa Büyükşehir Belediyesi Manisa Su ve Kanalizasyon İdaresi Genel Müdürlüğü, 29.10.2017 günü yayınlanan "Kartlı Sayaçla Tanışan Vatandaşlar Sistemden Memnun" başlıklı haber ile ilgili yapılan açıklamaların gerçeği yansıtmadığını belirtti. Kula'da ikamet eden Adnan Şahin isimli vatandaşın kendi beyanı esas alınarak akıllı sayaç için başta Tüketici Hakem Heyeti'ne itiraz dilekçesi verdiğini, ancak sayacı kullandıkça memnun kaldığını ifade eden MASKİ yetkilileri, abonenin heyet kararına rağmen eski mekanik sayacına dönmek istemediğini vurguladı. Söz konusu haberin vatandaşın Kula MASKİ şefliğine bizzat giderek verdiği dilekçe üzerine yapıldığını belirten MASKİ, haberle ilgili yapılan asılsız açıklamalara yanıt olarak abonenin kendi el yazısıyla yazılmış dilekçesini de kamuoyuyla paylaştı. Manisa'nın 17 ilçesine su ve altyapı hizmeti götüren bir kamu kurumu olan MASKİ Genel Müdürlüğü'nün il genelindeki uygulamalarının vatandaşların refahını sağlamak ve işlerini daha kolay hale getirmek olduğunu söyleyen yetkililer, kurumun 10 yıllık ekonomik ömrünü tamamlayan mekanik sayaçların akıllı sayaçlarla değiştirilmesine ilişkin yönetmeliği uygulamakla mükellef olduğunu bir kez daha hatırlattı.

UYGULAMANIN İLK ÖRNEĞİ ESKİŞEHİR'DEN

MASKİ ayrıca, kartlı sayaç uygulamasının yapıldığı ilk ilin Manisa olmadığının altını çizerek; Eskişehir, Bursa, Balıkesir, Ankara gibi illerde de bu uygulamanın yürütüldüğünü ve yeni sistemin vatandaşlarca benimsendiğini belirtti. Tüm siyasi partilerin grup ve temsilcilerinin bulunduğu MASKİ Genel Kurulu'nda oy birliğiyle alınan karar üzerine yürürlüğe konan uygulamanın, su kaynaklarının yanı sıra vatandaş bütçesinin korunmasını da gözettiği ifade edildi.

■ MASKİ BASIN

Akhisarlı Üreticiye Ceviz ve Badem Fidanı

MANİSA Büyükşehir Belediyesi tarafından kırsal kalkınmaya yönelik başlatılan 'Meyveciliği Geliştirme Projesi' kapsamında Akhisarlı üreticilere ceviz ve badem fidanı dağıtıldı. Üreticiler destekleri nedeniyle Manisa Büyükşehir Belediyesine ve Başkan Cengiz Ergün'e teşekkür etti.

Manisa Büyükşehir Belediyesi Kırsal Hizmetler Daire Başkanlığı tarafından 2 yıldır başarıyla sürdürülen 'Meyveciliği Geliştirme Projesi', Akhisarlı üreticilerle buluştu. Proje kapsamında zeytincilikle geçimini sağlayan ilçede farklı ürünlere yönelimin de sağlanması amacıyla ceviz ve badem fidanı dağıtımı gerçekleştirildi. Akhisarlı çiftçilere yönelik fidan dağıtımına Kırsal Hizmetler Dairesi Başkanlığı Tarım Hayvancılık Şube Müdürü Şadan Aslay, Büyükşehir Belediyesi Akhisar Koordinatörü Doğan Ensivri, Akhisar İlçe Tarım Müdürü Ahmet Kılıç, Akhisar Ziraat Odası Başkanı Ahmet Akbuğa katıldı.

BAŞKAN ERGÜN'E TEŞEKKÜR

Manisa Büyükşehir Belediye Başkanı Cengiz Ergün öncülüğünde üreticilere yönelik kalkınma hamlelerini il genelinde sürdürdüklerini belirten Tarım Hayvancılık Şube Müdürü Şadan Aslay, projenin süreceğini söyledi. Manisa Büyükşehir Belediyesi Akhisar Koordinatörü Doğan Ensivri de, Manisa Büyükşehir Belediye Başkanı Cengiz Ergün ile birlikte Akhisar'da her alanda kalkınmanın önünü açacak çalışma ve projelere imza attıklarını söyledi. Akhisarlı üreticiler de, destekleri nedeniyle Manisa Büyükşehir Belediyesine ve Başkan Cengiz Ergün'e teşekkür etti.

■ BÜYÜKŞEHİR BLD. BASIN

KIZILÇUKUR'DA SANİYEDE 5 LİTRELİK İÇME SUYU ELDE EDİLDİ

MASKİ Genel Müdürlüğü, Sarıgöl'ün Kızılçukur Mahallesi'nde gerçekleştirdiği sondaj çalışması sonucunda saniyede 5 litre verime sahip içme suyuna ulaştı.

Manisa Büyükşehir Belediyesi Manisa Su ve Kanalizasyon İdaresi Genel Müdürlüğü, sondaj çalışmalarıyla il genelindeki yerleşim yerlerini yeterli suya kavuşturmaya devam ediyor. MASKİ, Sarıgöl ilçesine bağlı Kızılçukur Mahallesi'nde özellikle yaz aylarında yaşanan su sıkıntısını gidermek amacıyla sondaj çalışması başlattı. Mevcut sondajdaki su seviyesinin düşmesi nedeniyle yetersiz su sorunu yaşayan mahalleli, açılan yeni sondajdan elde edilen saniyede 5 litrelik içme suyunun sevincini yaşadı. İçme Suyu Dairesi Başkanlığı'nca açılan 220 metre derinliğindeki kuyudan çıkan suyun test edilmesi amacıyla numune alımı gerçekleştirildi. Halk Sağlığı Laboratuvarı'ndan gelecek analiz sonucu neticesinde suyun mahalleye bağlantısı yapılacak.

"YAPILAN HİZMETLER SAYESİNDE MAHALLEMİZDE ŞEHİR HAVASINI YAKALAYACAĞIZ"

Kızılçukur Mahalle Muhtarı Saim Yurttaş, "Büyükşehir Belediye Başkanımız Cengiz Ergün Manisa genelinde gerçekten çok güzel işler yapıyor. Sondajımız açıldı. 154 Mahalle Projesi kapsamında mahallemizin altyapısı da MASKİ tarafından yenilenecek. Üstyapımız da tamamlanınca mahallemizde şehir havasını yakalayacağız. Tüm bu hizmetler için Cengiz Başkanımıza çok teşekkür ediyor, kendisine selamlarımızı gönderiyoruz" diye konuştu.

■ MASKİ BASIN

Kırsaldaki hayvan üreticilerine Büyükşehir desteği

Selendi Karakozan Mahallesi, Osman Çavuşlar mevkiinde Manisa Büyükşehir Belediyesi tarafından yapımına başlanan hayvan içme suyu göleti tamamlandı. Manisa Büyükşehir Belediyesi, hayvan üreticilerinin faydasına olacak çalışmalara imza atmaya devam edecek.

Manisa Büyükşehir Belediyesi Kırsal Hizmetler Dairesi, kırsal alanlardaki üreticilerin sulama sorununu çözmek için çalışmalarını tüm hızıyla sürdürüyor. Selendi Karakozan Mahallesi, Osman Çavuşlar mevkiinde Manisa Büyükşehir Belediyesi tarafından yapılan hayvan içme suyu göleti tamamlanarak hazır hale getirildi. Tamamlanan çalışma hayvan üreticileri tarafından büyük sevinçle karşılandı. Sulama göletinin yapımının tamamlanmasının ardından hayvan içme suyunun karşılanmasında yaşanan sorunun çözüleceğini belirten Kırsal Hizmetler Dairesi Başkanı Bircan Gençoğlu, "İlçelerde gerçekleştirdiğimiz bu çalışmalarımız kırsal bölgelerde yaşayan ve hayvan yetiştiren vatandaşlarımıza yöneliktir. Hayvan sulama göletlerini hayata geçirerek, hayvan yetiştiricilerimize büyük kolaylık sağlıyoruz. Bu kapsamdaki çalışmalarımız devam edecek" şeklinde konuştu. ■ BÜYÜKŞEHİR BLD. BASIN

ADİLOBA SAKİNLERİNİN DERE TEMİZLİK TALEBİ YERİNE GETİRİLDİ

MASKİ Genel Müdürlüğü, Başkan Ergün'ün Saruhanlı ziyareti esnasında Adiloba Mahallesi sakinlerine verdiği dere temizlik sözünü kısa süre içinde yerine getirerek mahallelinin yüzünü güldürdü.

Manisa Büyükşehir Belediyesi ManisaSu ve Kanalizasyon İdaresi Genel Müdürlüğü, il genelindeki derelerden kaynaklı sıkıntıları ortadan kaldırmak amacıyla çalışmalarını sürdürüyor. Bu kapsamda MASKİ, Manisa Büyükşehir Belediyesi ve MASKİ Yönetim Kurulu Başkanı Cengiz Ergün'ün Saruhanlı ziyareti sırasında verdiği sözü de yerine getirdi. Adiloba Mahalle Muhtarı Mehmet Emin Karakaya, Başkan Ergün'den mahallelerinden geçen derenin temizlenmesi talebinde bulundu. Ergün'ün talimatı üzerine MASKİ ekipleri hızla harekete geçerek, mahallede dere temizlik çalışması gerçekleştirdi. Çevre Koruma ve Kontrol Dairesi Başkanlığı'nca yapılan iş sayesinde,mahalle sakinlerine rahatsızlık veren dere kirliliği ortadan kaldırıldı.

"DEREMİZ ÇOK GÜZEL OLDU"

Adiloba Mahalle Muhtarı Mehmet Emin Karakaya, "Cengiz Başkanımız mahallemize geldiğinde kendisinden bir istekte bulunduk. Sağolsun bizi kırmadı, gerekli talimatı verdi. Hemen sonrasında MASKİ ekipleri mahallemize gelerek deremizi temizledi. Deremiz çok güzel oldu. Allah razı olsun Cengiz Ergün'den" diye konuştu.

■ MASKİ BASIN

Tarzanlar Mersinli'yi bağrına bastı

Lig başladığından beri Grandmedical Manisaspor'u hiç yalnız bırakmayan Berk Mersinli, taraftardan yoğun ilgi görüyor. AK Parti Manisa İl Başkanı Berk Mersinli Grandmedical Manisaspor'u bir an olsun yalnız bırakmadı. Taraftarın ve takımın her daim destekçisi olan Mersinli Tarzanların tezahüratlarına konu olmaya devam ediyor.

Tarzanlar her maçta olduğu gibi geçtiğimiz maçta da Berk Mersinli'nin olduğu tribüne dönerek, "En büyük başkan bizim Başkan, Manisa'nın çocuğu Berk Başkan" gibi tezahüratlarıyla Berk Mersinli'yi bağrına bastı.

Geçtiğimiz haftalarda Denizlispor maçında Manisa'nın takımına Grand Medical Manisaspor'a laf ettirmeyen Mersinli, Denizlispor Yöneticilerine gerekli tepkiyi göstererek Tarzanlar'ın ve Manisalıların gönlünü fethetmişti.■ **Cemil SEVAL**

GRANDMEDICAL MANİSASPOR-3 ÜMRANİYESPOR -1

Grandmedical Manisaspor U21 Takımı, ligin 10. haftasında Ümraniyespor ile oynadığı karşılaşmadan 3-1 galip ayrıldı.

Gölmarmara İlçe Stadı'nda oynanan karşılaşmada, Zafer Görgen, Bayram Büstaç, Orhun Cenan, Muammer Umut Kezgin, İlkay Gül, Berk Cambaz, Kağan Miray Bağış (90+3 Okan Uğurlu), Ulaş Doğuş Kaya (dk. 65 Murat Köse), Furkan Parsak, Alper Önal, Ömer Mang (dk. 73 Ömer Atiş) onbiriyle mücadele verdi.

Karşılaşmada siyah beyazlıların golleri 4. ve 90+1. dakikalarda Kağan Miray Bağış ve 90+4. Muammer Umut Kezgin gelirken, rakibin golünü 72'de penaltıdan Halis Karanfil kaydetti.■ **GRANDMEDICAL MANİSASPOR BASIN**

MURAT GERMEN-4 BUCASPOR-3

Murat Germen Futbol Akademisi 2009 Takımı, İzmir'de düzenlenen özel turnuvada boy gösteren liderliği yakından ilgilendiren karşılaşmada Bucaspor'a 4-3 mağlup oldu.

Turnuvada oynadığı 4.maçta mağlubiyeti yaşayan Murat Germen 'in gollerini Ada Kayra ve Kıvanç (2) kaydetti. 3-0'dan 3-3 getirdiği müsabakayı kazanmak adına her şeyi yapan Murat Germenli oyuncular, Bucaspor'un son dakikalarda attığı galibiyet golüne engel olamadı ve liderlik koltuğunu averajla rakibine kaptırdı.

Öte yandan Murat Germen Futbol Akademi son maçında 5 Kasım Pazar günü Yeşilova Esnafspor ile karşılaşacak. Yılkılar, kazanıp rakiplerinin alacağı sonuçları bekleyecek.
■ **Muharrem KAZER**

Turgutlu Belediyespor Masa Tenisi'nde de İddialı

Turgutlu Belediyespor bünyesinde kurulan Masa Tenisi takımı Manisa'da düzenlenen 29 Ekim Cumhuriyet Bayramı turnuvasında 19 madalya ile dönerek masa tenisinde iddialı olduklarını gösterdi. Sporcuların elde ettiği başarıdan dolayı mutlu olduğunu belirten Turgutlu Belediye Başkanı Turgay Şirin, sporculara başarılarının devamını diledi.

Turgutlu Belediye Başkanı Turgay Şirin, 29 Ekim Cumhuriyet Bayramı etkinlikleri çerçevesinde Manisa'da düzenlenen masa tenisi turnuvasında, Turgutlu'yu temsil eden Belediyespor Masa Tenisi Takımı'nı elde ettiği başarılardan dolayı teşekkür etti. Turnuvaya 23 sporcunun katıldığını belirten Turgutlu Belediye Başkanı Turgay Şirin "Belediyespor bünyesinde kurduğumuz takımımız bizleri Manisa'da en şekilde temsil etme başarısını gösterdi. 29 Ekim Cumhuriyet Bayramı etkinlikleri çerçevesinde düzenlene turnuvaya 23 sporcumuz ile katıldık. Her yaş grubunda madalya alma başarısı gösterilmesi hedeflerimizden biri olan 'Spor Kenti Turgutlu' yolunda bizlere yine güç verdi. 19 madalya ile ilçemize dönen ekibimizi, genç kardeşlerimi tebrik ediyorum. Bizler Turgutlu Belediyesi olarak onların her zaman yanlarındayız" dedi. ■ **TURGUTLU BLD. BASIN**

ÇAĞLAYANSPOR TAM GAZ

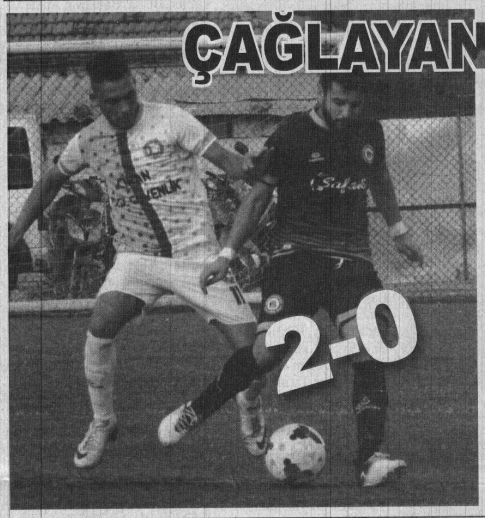

Manisa Birinci Amatör Küme A Grubunda Akhisar Çağlayanspor, Gördes Güneşlispor'u 2-0 mağlup ederek lider oldu.

Çağlayanspor ve Gördes Güneşlispor müsabaka öncesi Atatürk posterli Türk bayraklarını açarak Cumhuriyet Bayramını kutlayarak hatıra fotoğraf çektirdi.

Çok çekişmeli geçen ve ilk yarısı 0-0 sona eren müsabakada Çağlayanspor 51. dakikada Selim Sili ve 90+2'de Hakan Koşaner'in attığı gollerle karşılaşmadan 2-0 galip ayrıldı.
■ **Muharrem KAZER**

STAT: Kovalık

HAKEMLER: Yusuf Bulut, Fatih Dikbez, Hakkı Er

ÇAĞLAYANSPOR: Emrah Çümendur, Armahan Özgür, Çağdaş Karabenliler, Selim Sili, Kadir Solmaz, Hakan Koşaner, Necati Kırcalı, Masun Balamir, Uğur Yılmaz,

YEDEKLER: Selçuk Evcim, Cavit Çelik, Şencan Sepetçi, Umut Tumin, Yılmaz Kırcalı, Muhammet Özdemir, Kemal Atam, Ali Mercan, Mehmet Davulcu,

GÖRDES GÜNEŞLİ: Serhat Soykök, Ahmet Yazıcı, Erkan Demir, Gökhan Toluoğlu, Mehmet Ali Kaya, Oğuzhan Armağan, Mustafa Çaybaşı, Uğurcan Tekin, Çağatay Yılmaz, Berkan Bay, Nezirhan Şirin,

YEDEKLER:Mesut Arslan, Ferdi Tayfur Bektaş, Okan Yıldızlar, Ahmet Parlak, Alguş Yıldırım, Onur Sevinç

GOLLER: 51. Selim Sili (P), 90+2.Dk. Hakan Koşaner (A.Çağlayan)

CUMHURİYET KUPASI'NIN GALİBİ MURAT GERMEN OLDU

Yunusemre Belediyespor katkılarıyla gerçekleştirilen Cumhuriyet Kupası'nda 8 takım kıyasıya yarıştı. Turnuvada kupayı Murat Germen Spor Kulübü kazanırken; başarılı olan sporcular kupalarını Yunusemre Belediye Başkanı Dr. Mehmet Çerçi'nin elinden aldı.

Yunusemre Belediyesi ilçedeki amatör spor kulüplerini desteklemeye devam ediyor. Yunusemre Belediyespor ve Murat Germen Futbol Kulübünün organize ettiği Cumhuriyet Kupası Muradiye Altyapı Spor Tesisleri'nde gerçekleştirildi. 2006 – 2007 doğumlu 8 takımın katıldığı turnuvada çevre ilçelerden takımlarda katıldı. Dereceye giren takımlara Yunusemre Belediye Başkanı Dr. Mehmet Çerçi, kupalarını takdim etti. Yunusemre Belediye Başkanı Dr. Mehmet Çerçi, sporda altyapı takımlarını her zaman desteklediklerini vurgulayarak, "Muradiye Altyapı Spor Tesislerimizde altyapı takımlarımızın katıldığı Cumhuriyet Kupası'nı yaptık. Turnuva kapsamında takımlarımızı destekledik. Sporda altyapıya önem veriyoruz. Gelecek nesillerimizin başarılı birer sporcu olması amacıyla elimizden gelen çabayı gösteriyoruz" dedi. ■ **YUNUSEMRE BLD. BASIN**

SARUHANLININ MELEKLERİ KARŞIYAKA'NIN MİSAFİRİ OLDU

Karşıyaka 'nın Rota Koleji'ni 3-2 mağlup ettiği müsabakada misafir olan Saruhanlı 'nın melekleri farklı bir hafta sonu da geçirmiş odular.

Karşıyaka Spor Karşıyaka - Rota koleji bayanlar voleybol müsabakasında Kulübü Saruhanlı Belediyespor'u ağırladı.

Konu ile ilgili spor direktörü Mutlu Çamlıyer" Bizleri en iyi şekilde ağırladıkları içim Karşıyaka spor kulübüne teşekkür ederiz Saruhanlı Belediyespor olarak amacımız, kızlarımızın profesyonel müsabakalarda ablalarının gösterdiği performansları görmeleri ve deneyim kazanmaları."dedi.
■ **Muharrem KAZER**

VAHAP'TAN İLGİNÇ GOL SEVİNCİ

HER GOLE TAKLA ŞOV

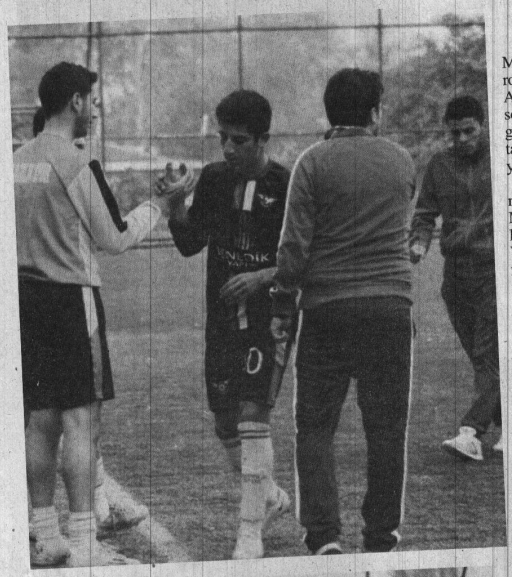

Süper amatör küme A Grubunda 2.haftasında Horozköy Mezarlık.evinde Mütevellispor'u 3-1 ile geçtiHorozköy Mezarlıkspor'lu Vahap Aydemir maçta attığı 2 golden sonra sevincini i cimnastikçiler gibi attığı ilginç ve akrobatik taklalarla süsleyerek doyasıya yaşadı.

Sekiz Eylül Stadyumu'nda oynananHorozköy Mezarlıkspor Mütevellsipor maçında yeşil sarıların 10 numaralı genç yıldızı Vahap Aydemir oynadığı etkili futbol ve attığı 2 golle göz doldurduldu. Genç yıldızın her golden sonra attığı taklalar tribünlerden de akış aldı.

TAKLA ŞOV

Horozköy Mezarlıkspor'un etkili gol silahı 21 Yaşındaki Vahap maçta ilk golünü 22.dakikada soldan kullanılan kornerde kafa golü atarak takımın 1-0 öne geçirdi. Genç yıldız attığı bu golden sonra sevincini attığı taklalarla yaşadı.

Maçın ikinci yarısında 52.dakikasında Mütevelli savunmasının çıkarken yaptığı hataya günün başarılı isimlerinden Vahap cezayı kesti ve skor 2-1 yaptı. Bu golden sonra da takla şovlarına devam eden Vahap, golü taklalar atarak süsledi. Genç futbolcuyu takım arkadaşları ve antrenörü tarafından da tebrik etti ve tribünlerden de alkış aldı.

Maçta 2 gol pozisyonu daha yakalayan Vahap'a Mütevellispor kalecisi Ömür izin vermedi.

Vahap Mütevellispor maçında attığı goller ve oynadığı güzel futbol ile takımına hem 3 puan kazandırmış, hem de attığı taklalarla da seyircilere de akrobatik bir şov sunmuş oldu.

KULASPOR-1 GÖRDES BLD. SPOR -1

Süper Amatör Küme'de B grubunda mücadele eden Kula Spor, sahasında karşılaştığı Gördes Belediyspor'a 1-0 mağlup oldu.

Süper amatör küme B Grubu 2.hafta mücadelesinde Kula 4 Eylül Şehitler Stadı'nda oynanan karşılaşmanın ilk yarısı golsüz berabere tamamlandı. Gördes Belediyespor maçın son anlarında Faruk'un ayağından bulduğu gol ile müsabakayı 1-0 galip tamamladı.

Bu sonuçla Gördes Bld. spor 6 puana ulaşırken, Kulaspor ise 3 puanda kaldı.

■ **Muharrem KAZER**

KULASPOR

KAYALIOĞLU, YILDIRIMSPOR'U FARKLI GEÇTİ 5-1

Manisa Birinci Amatör Küme A Grubunda Akhisar Yıldırımspor, saha ve seyircisi önünde, Kayalıoğluspor'u ağırladı. Kayalıoğluspor, Yıldırımspor'u her iki yarıda attığı gollerle 5-1 mağlup etti.

Maçta 13. dakikada Mithat Çolakoğlu'nun korner atışından gelen topu Okan Mordal sektirdi, topla buluşan Erdoğan Ayas topu ağlara göndererek takımını deplasmanda 1-0 öne geçirdi. 30 dakikada Ahmet Arif Mehmet'in sağdan ortasını, Uğur Kundil topu Mithat Çolakoğlu'na verdi, Mithat Çolakoğlu düzgün bir vuruşla topu ağlara göndererek takımını 2-0 öne geçirdi.

İkinci yarıya hızlı başlayan Yıldırımspor, 67. dakikada Adem 'in ara pasını alan Halil topu ağlara göndererek farkı 1'e düşürdü. 1-2 75. dakikada Okan Mordal'in ara pasını alan Umut Durburga fileleri havalandırarak durumu 3-1 yaptı. 84. Dakikada Osman Helvacıoğlu'nun ara pasını alan Ozan Dikilikaya, durumu 4-1 yaptı. 86. dakikada Osman Helvacıoğlu'nun ara pasını alan Ozan Dikilikaya, attığı golle maçın skorunu belirledi 1-5

■ **Muharrem KAZER**

HAKEMLER: Cüneyt Aydın, Alpay Başkesen, Orhan Çakar

AKHİSAR YILDIRIMSPOR: Görkem Özdemir, Samet Zörer, Amılcan Adak, Veysel Kola, Barış Gülmen, Göksu Özun, Hasancan Akçay, Nusret Dinçerler, Halil Karadana, Ademcan Bayramlar, Arda Güler,

YEDEEKLER: Doğukan Çevik, İbrahim Ethem Çakran, Emre Yılmaz, Muhammet Güneş, Selçuk Suloğlu, Mert Üzüm, Salih Seyrek.

KAYALIOĞLUSPOR: Berkcan Boz, Ahmet Arif Mehmet, Uğur Kundil, Servet Dikilikaya, Kadir Dedeoğlu, Okan Mordal, Uğur Torun, Hakkı Güder, Erdoğan Ayas, Mithat Çolakoğlu, Kayacan Çetin,

YEDEKLER. Hüseyin Turgut, Süleyman Yıldız, Gürkan Ağsırt, Osman Helvacıoğlu, Ahmet Çoban, Umut Durburga, Ozan Dikilikaya

GOLLER:13 Dk. Erdoğan Ayas, 30.Dk. Mithat Çolakoğlu, 67.Dk. Halil,(Kayalıoğlu) 75.Dk.(A.Yıldırım) Umut Durburga, 84-86.Dk. Ozan Dikilikaya,(Kayalıoğlu)

KİLLİK TAM YOL İLERİ

KİLLİK G.B.

Manisa 1.Amatör Lig C grubunda Killik Gençlerbirliğispor, evinde konuk ettiği Salihliğücüspor'u 4-0 mağlup etti

.Manisa 1.Amatör Lig C grubunda Killik Gençlerbirliğispor, evinde konuk ettiği Salihliğücüspor'u ikinci yarıda bulduğu goller ile 4-0 mağlup etti.

Sahaya Mete Arguç, Hakan Kuru, Mehmet Ceylan, Mehmet Zeybek, Yasin Keklici (65 Hüseyin Şentürk), Emre Sarı (70 Ali Rıza Kahraman), Mustafa Boyter, Ersin Turcan, Yusuf Güleç, Engin Dağcı ve Atilla Yıldırım ilk onbiri ile çıkan ev sahibi ekip, ilk yarısı 0-0 biten karşılaşmanın ikinci yarısında 50.dakikada Engin Dağcı, 55 ve 65.dakikalarda Emre Sarı ve 84.dakikada ise Ali Rıza Kahraman'ın golleri ile maçı 4-0 kazandı.

1.Amatör C Grubunda Kula Ülküspor, Demirci Belediyespor ve Killik Gençlerbirliğispor 10'ar puan ile zirveyi paylaştılar. ■ **Muharrem KAZER**

deva tıp merkezi
DEVA TIP MERKEZİNDE PSİKOTEKNİK BELGESİ VERİLMEKTEDİR

MANİSA'NIN GÜR SESİ
Hür Işık
31 Ekim 2017 Salı

hurisikgazetesi
İletişim
0236 231 59 16
info@hurisikgazetesi.com
www.hurisikgazetesi.com

Cumhuriyetin Işığı Manisa Sokaklarını Aydınlattı

Türkiye Cumhuriyeti'nin 94. kuruluş yıldönümü çerçevesinde Manisa Büyükşehir Belediyesi'nin organize ettiği fener alayı adeta şölene dönüştü. Binlerce Manisalının Türk Bayrakları ve fenerlerle aydınlattığı gece, cumhuriyet coşkusunu katladı.

Türkiye Cumhuriyeti'nin kuruluşunun 94.yıl dönümü tüm yurtta olduğu gibi Manisa'da da büyük coşkuyla kutlandı. Kutlamalar kapsamında Manisa Büyükşehir Belediyesi tarafından fener alayı düzenlendi. Sultan Camii önünden başlayan ve adeta şölene dönüşen fener alayına, Manisa Valisi Mustafa Hakan Güvençer, Manisa Büyükşehir Belediye Başkanı Cengiz Ergün, Manisa Birinci Piyade Eğitim Tugay Komutanı Albay Güven Dere, Büyükşehir Belediyesi Teftiş Kurulu Başkanı Ahmet Türkgüler, Büyükşehir Belediyesi Başkan Danışmanı Nursel Ustamehmetoğlu, Büyükşehir Belediyesi Daire Başkanları, MHP İl Başkanı Erkan Öztürk, oda ve derneklerin temsilcileri, siyasi parti temsilcileri ile çok sayıda Manisalı katıldı.

MANİSA SOKAKLARI IŞIL IŞIL OLDU

Manisa Büyükşehir Belediyesi Şehzadeler Mehteri ve askeri bando eşliğinde yürüyen Manisalılar 10'uncu Yıl Marşı'na hep bir ağızdan eşlik etti. Çok sayıda Manisalının Cumhuriyet Bayramı'nın coşkusunu yaşadığı Fener Alayı, Cumhuriyet Meydanı'nda kadar devam etti. Burada başta Mustafa Kemal Atatürk olmak üzere vatan savunmasında hayatını kaybeden tüm kahramanlarımız için saygı duruşunda bulunuldu. Program hep bir ağızdan İstiklal Marşımızın okunmasıyla sona erdi.

■ BÜYÜKŞEHİR BLD. BASIN

TEZEL'İN GIDA MÜHENDİSİ DÜNYA EVİNE GİRDİ

Nikah memurunca Zeynep-Mesut Tekeli çiftine Türk Bayrağı ve Kuran-ı Kerim Hediye edildi.

Manisa Organize Sanayisi Bölgesindeki fabrikalar başta olmak üzere birçok kuruluşa yemek hizmeti veren Elginkan Topluluğuna bağlı Tezel Gıda Maddeleri İmalat ve Satış A.Ş'nin gıda mühendisi Zeynep Dirik ile Turgutlu Meram Tuğla Sanayisi satış sorumlusu Mesut Tekeli dünya evine girdi.

Elginkan Holding'e bağlı Eca fabrikaların üst düzey yöneticileri, Turgutlu Toprak Sanayi sahipleri, Tezel Gıda çalışanları Tekeli ve Dirik ailelerin yakınlarının katıldığı Büyük Saruhan Oteli havuz başındaki görkemli nikahta Zeynep-Mesut Tekeli çiftinin nikah şahitliklerini Mine Atik, Elif Emine Gökkoca, Memduh Baysarı, İsmail Ulcay ve Mesut Baysarı üstlendi.

Yunusemre Belediyesi nikah memuru Soner Doğan, Zeynep-Mesut Tekeli çiftine evlilik cüzdanları verdikten sonra Türk bayrağı ve Kuranı kerim hediye etti.

Zeynep-Mesut Tekeli çiftinin nikahına işlerinin yoğunluğu nedeniyle katılamayan Elginkan Holding Yönetim Kurulu Başkanı Gaye Akçen ise yolladığı telgrafla çiftleri tebrik etti.

■ **Azize MERAL**

YUNUSEMRE ÇOCUK KOROSU KURULDU

Yunusemre Belediyesi, sosyal sorumluluk projesi kapsamında hayata geçirdiği kültür sanat merkezlerinde çocuklardan oluşan yeni bir koro kurdu. TOKİ 2 Kültür ve Sanat Merkezi'nde 35 çocuktan oluşan Koro, provalara başladı.
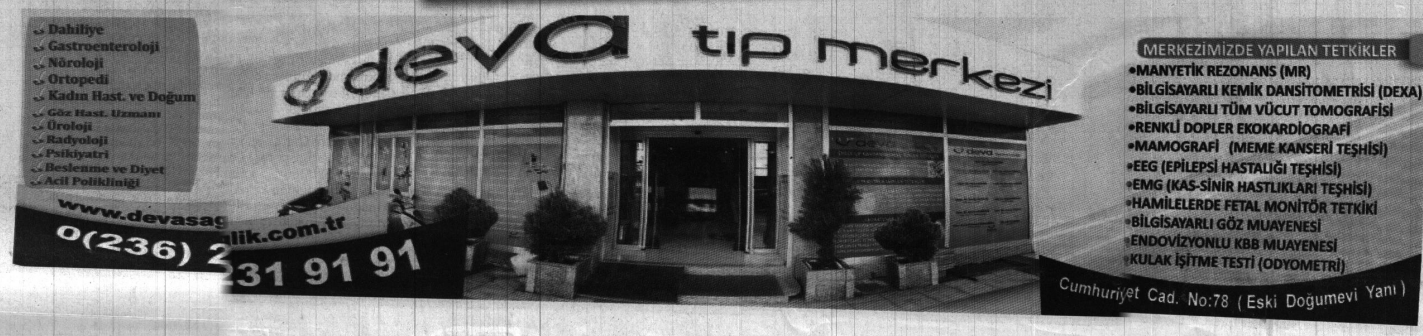
Yunusemre Belediyesi hanım lokalleri ve kültür sanat merkezleri ile vatandaşını sosyal alanda da destekliyor. İlçede kurulan lokal ve sanat merkezlerinde binlerce kursiyer kendini geliştirirken, minikler de hayatın içerisinde yer alıyor. TOKİ 2 Kültür Sanat Merkezi'nde geçen yıl da oluşturulan Çocuk Korosu bu yıl yenilendi. Yaklaşık 35 öğrenciden oluşan Çocuk Korosu TOKİ 2 Kültür Sanat Merkezi'nde çalışmalarına başladı. Her Cuma günü saat 15:00-17:00 arasında müzik öğretmeni Pelin Can eşliğinde çalışmalarına devam eden çocuklar, özel günlerde konser verecek. Pelin Can, konuya ilişkin yaptığı açıklamada amaçlarının çocukların sanatsal gelişimine katkıda bulunmak olduğunu belirtti. Can, "Çocuklarımıza müziği sevdirmek, bu yöndeki yeteneklerini geliştirmek için TOKİ 2 Kültür ve Sanat Merkezimizde Çocuk Korosu'nu kurduk. Koromuz çalışmalarına yeni başladı. Çocuklarımızın, sanatsal, entellektüel ve kişisel gelişimine büyük bir etki ve güce sahip olan korolara, yapmış olduğumuz bu çalışma ile ortak olmaya çalıştık" dedi. ■ **YUNUSEMRE BLD. BASIN**