Tezel GIDA
"kalite ve lezzet garantisi"
Q-1 TSE-ISO-EN 22000
K-Ç TSE-ISO-EN 9000
TSE ISO-OHSAS TS 18001

Hizmetlerimiz
• Tabldot yemek
• Catering
• Düğün yemekleri
• Toplantı yemeği
• Kokteyl - Prolonje
• Piknik yemeği
• Garden parti
• VIP servis
• Özel yemek
• Barbekü partisi
• Kutlama partisi
• Ödül töreni
• Mezuniyet töreni
• Davet ve organizasyonlar

TEZEL GIDA A.Ş. ELGİNKAN TOPLULUĞU KURULUŞUDUR.
TEZEL GIDA MAD. İL. İMALAT VE SATIŞ A.Ş. Organize Sanayi Bölgesi Sakarya Cad. 45030 No:10 Manisa Tel: (0236) 233 16 78 - 233 85 61 Faks: (0236) 233 54 65 info@tezelgida.com.tr

Manisa'da Gündem
Günlük - Siyasi - Aktüel Gazete
5 Haziran 2017 Pazartesi
www.manisadagundem.com
50 Kuruş

RAMAZAN 10. GÜN
İftar Saati 20:39
Teravih Saati 22:19
İmsak Saati 6 Haziran 2017 salı 03:50

Tanrıverdi yüreklere su serpti

AK Parti MKYK eski Üyesi, 22., 23. Ve 24. Dönem Manisa Milletvekili Hüseyin Tanrıverdi, Saruhanlı'nın Kumkuyucak ve Lütfiye, Gölmarmara'nın Tiyenli ve Deynekler mahallelerinde depremzedelerle görüştü, ihtiyaçları bakanlara iletti, çözümler sundu ve depremzedelere yalnız olmadıklarını hissettirdi

Depremzedeleri ziyaret etti, hasarlı evleri inceledi, 'Size kara kışı yaşatmayacağız' diye söz verdi

2 YIL ÖDEMESİZ 20 YIL VADELİ KREDİ

Saruhanlı Belediye Başkanı Hüseyin Yaralı'nın oluşturduğu raporu inceledikten sonra Aile ve Sosyal Politikalar Bakanı Fatma Betül Sayan Kaya ile telefonda görüşen Tanrıverdi, bölgenin ihtiyaçlarını iletti ve çözüm aradı. 4 mahalleyi de ziyaret edip hasarlı evleri inceleyen Tanrıverdi, ardından kıraathanelerde depremzedelerle görüştü. Evleri yıkılan bazı vatandaşların aynı yerlere ev istemesi üzerine bakandan aldığı bilgileri aktaran Tanrıverdi, AFAD öncülüğünde yapılacak çalışmalarla kendi evini yapmak isteyene 2 yıl ödemesiz 20 yıl vadeli kredi imkanı gibi bir durumun söz konusu olduğunu; ayrıca TOKİ ile yeni bir yaşam alanı oluşturulabileceğini, ya da talep üzerine belediyenin konut inşaa edebileceğini söyledi.

DEVLET DEPREMZEDELERİN YANINDA

Tanrıverdi, depremzedelere, "Hiç merak etmeyin. Önümüz yaz. Fakat konut yapmak bilirsiniz ki ayları alır. Bu nedenle de kış mevsimi bize çok uzak sayılmaz. Ancak şunu bilin ki hükümetimiz, size bu kışı kara kış olarak yaşatmayacak" dedi. Konunun ilk bakanlar kurulu toplantısında görüşüleceğini ifade eden Tanrıverdi, ilgili bakanlıklarla yaptığı görüşmeler sonrası bölge sakinlerine gıda, nakdi ve psikolojik sosyal destek verilebileceğini kaydetti. Tiyenli mahallesi sakinlerinin bölgedeki kurulan çadırların yanı sıra tuvalet ve banyo ihtiyacı olduğunu söylemesi üzerine Tanrıverdi, gerekli girişimlerde bulunarak Türk Kızılayı'nın en kısa sürede bölgeye portatif tuvalet-banyo kuracağını bildirdi. » SAYFA 7'DE

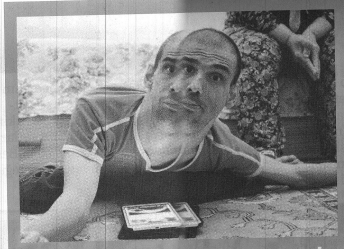

Engelli genç burnuyla TABLET KULLANIYOR

Manisa'da bedensel engeli nedeniyle ellerini ve ayaklarını kullanamayan 35 yaşındaki Niyazi Kıratlı, çok sevdiği sosyal medyayı burnuyla kullandığı tablet ve telefonundan takip ediyor. Bedensel engelli Niyazi'nin en büyük isteği ise televizyon programcısı Esra Erol'la tanışmak. » 8'DE

Sanatçı Çakmak Ramazan gecelerinin konuğu oldu

Cumhuriyet Meydanı, ünlü sanatçı Orhan Çakmak'ı ağırladı. Şehzadeler Belediyesi Ramazan Geceleri programları çerçevesinde sahne alan Çakmak seslendirdiği ilahi, Türk Sanat ve Türk Halk Müzikleri ile meydanı dolduran vatandaşlara keyifli saatler yaşattı. ■ 9'DA

YUNUSEMRE'DE 'dombıra' rüzgarı

Yunusemre Belediyesi'nin Ramazan ayı etkinlikleri kapsamında dünyaca ünlü Kazak Sanatçı Arslanbek Sultanbekov'u ağırladı. Tüm dünyanın 'Dombıra' parçasıyla tanıdığı sanatçıya ilgi yoğun oldu » 2'DE

Sahurda bir araya buluştular

AK Parti'nin eski İl Genel Meclis Başkanı Dursun Ali Yıldız, verdiği sahurda birçok kişiyi bir araya getirdi. AK Parti MKYK eski Üyesi, 22., 23. ve 24. Dönem Manisa Milletvekili Hüseyin Tanrıverdi ve birçok AK Partili sahurda buluştu. » SAYFA 4'TE

AK Parti Teşkilatı'ndan dev iftar

AK Parti Manisa İl Başkanlığı, düzenlediği iftar programında milletvekilleri, partilileri ve sivil toplum kuruluşlarını bir araya getirdi

CHP'li ve bağımsız belediye meclis üyelerine seslenen Mersinli, "Mecliste AK Parti'nin her ak dediğine kara diyen, tamamen Cengiz Ergün'ün kölesi olmuş durumdalar. Ağzından çıkan laflara göre hareket ediyorlar. Cengiz Ergün bir şey söyledi de hiçbir muhalefet şerri koymadılar. Cengiz Ergün her oylamada CHP'ye güveniyor. CHP'nin il başkanı yok mu? Sadece 19 Mayıs veya 29 Ekim bayramlarını provoke etmek için mi var CHP il başkanı. Bu insanların maddi bir çıkarı var mı ki bütün her şeyle evet demeleri gerekiyor" dedi. » SAYFA 6'DA

Tamirciden yürekleri ısıtan davranış

Manisa'da doğum esnasında annesi ölen kuzuyu sahiplenen oto tamircisi Ömür Yurdagelen, kuzuya çocuğu gibi bakıyor. » 8'DE

KİŞMET Pide - Çorba
OCAKBAŞI Sulu Yemek
(236) 250 18 18 - 250 19 19
0553 773 3 11 11
Manisa Cad. No:52/C Murturadiye - MANİSA
PAKET SERVİS
Sabah 07:00 Akşam 02:00 Manisa'nın her yerine PEKET SERVİSİMİZ vardır

Deprem yer altı suyunun yerini değiştirdi

» SAYFA 3'TE

Bir tane bile zeytin ağacını kestirmeyiz

» SAYFA 5'TE

Vatandaşa yeni nesil su sayacı bilgilendirmesi

» SAYFA 4'TE

Yunusemre'de 'dombra' rüzgarı

Yunusemre Belediyyesi Ramazan ayı etkinlikleri kapsamında dünyaca ünlü Kazak S Sanatçı Arslanbek Sultanbekov'u ağırırladı. Tüm dünyanın 'Dombra' parçasıyla tanıdığı sanatçıya ilgi) i yoğun oldu

Ramazan ayı süresince vatandaşlarımızı, Forum Magnesia AVM'nin arkasındaki ki açık alanda kurduğu iftar sofrasında ağırlayan Yunusemre Belediyesi, gerçek-ekleştirdiği etkinlikler ile Manisalıların takakdirini kazanıyor. Ramazan ayı etkinlikkleri kapsamında Türk dünyasının en sevi-vilen sanatçılarından Dombra parçasının n da yazarı Arslanbek Sultanbekov Mani-nisalılarla buluştu. Programa Yunusemre re Belediye Başkanı Dr. Mehmet Çerçi ve e eşi Dr. Melek Çerçi, Belediye Başkan Yardımcısı Şule Uygur, Yunusemre Bele-lediye Meclis Üyeleri, Daire Müdürleri ve ve çok sayıda vatandaş katıldı. Arslanbekov, Orta Asya ezgilerini Manisalılar için seslendirirken; izleyenlerden yoğun alkış topladı. Sempatik tavırlarıyla beğeni toplayan Kazak Sanatçı, tüm İslam Aleminin Ramazan Ayını kutladı.

Konser sonunda sahneye çıkan Başkan Çerçi ve eşi Melek Çerçi, Arslanbek Sultanbekov'a çiçek ve yöresel ürünlerden oluşan hediye sepeti takdim etti. Arslanbekov'u Manisa'da ağırlamaktın mutluluk duyduklarını kaydeden Belediye Başkanı Çerçi, yaptığı konuşmada, "Mübarek Ramazan ayı boyunca vatandaşlarımız ile her gün buluşup lokmamızı paylaşıyoruz. Ramazan ayı etkinliklerimiz kapsamında Türk dünyasının sevilen sanatçılarından Dombra'nın yazarı Arslanbek Sultanbekov kardeşimiz eserlerini ve Dombra şarkısını Manisalı hemşerilerimiz için seslendirdi. Kendisine teşekkür ediyoruz. Ramazan ayının maneviyatına uygun programlarla etkinliklerimiz devam edecek" dedi. Etkinliğin ardından alanda bulunan stantları gezerek vatandaşlar ile sohbet eden Başkan Çerçi, vatandaşların fotoğraf isteğini geri çevirmedi. **Haber Merkezi**

Manisa'da
Gündem
Günlük - Siyasi - Aktüel Gazete

Namaz Vakitleri

İmsak	03:50
Güneş	05:39
Öğle	13:16
İkindi	17:08
Akşam	20:39
Yatsı	22:19

Hava Durumu

Bugün 28/17 Yarın 31/18

Günün Sözü

Sabret ki herşey hissettiğin kadar derin ve sonsuz olsun. Sabret ki herşey gönlünce olsun.

"Mevlana"

Tarih Sahnesinde Bugün

05/06/1946 Mecliste yeni Seçim Kanunu kabul edildi. Tek dereceli seçim esasına geçildi.
05/06/1946 Türkiye Büyük Millet Meclisi "Sınıf esasına dayalı dernek ve parti" kurulmasına izin verdi.
05/06/1966 Kısmi senato seçimleri yapıldı. Adalet Partisi 35, Cumhuriyet Halk Partisi 13, Millet Partisi 1, Türkiye İşçi Partisi 1, Cumhuriyetçi Köylü Millet Partisi 1, Yeni Türkiye Partisi 1 senatörlük kazandı.
05/06/1975 Süveyş Kanalı 8 yıl aradan sonra uluslararası deniz trafiğine açıldı.

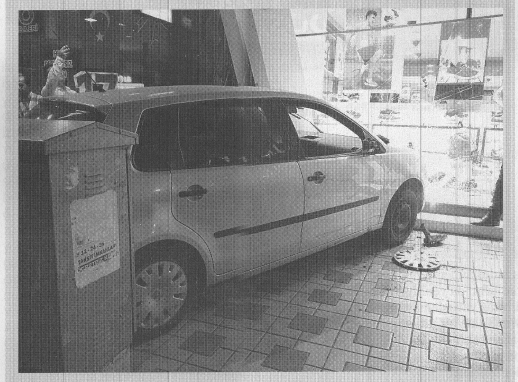

Mağazanın vitrinine daldı

Manisa'nın Turgutlu ilçesinde meydana gelen ilginç kazada direksiyon hakimiyetini kaybeden sürücü aracıyla birlikte mağazanın vitrinine daldı. Başka bir araçla çarpışıp direksiyon hakimiyetini kaybeden sürücü otomobili kaldırıma çıkarak bir mağazanın vitrinine girdi. Edinilen bilgiye göre Atatürk Bulvarı'nda Safiye G. (48) yönetimindeki 35 5 TT 547 plakalı otomobil önce ters şeritte park halindeyken yola çıkmak isteyen Zeki K. (51) yönetimindeki 45 SU 740 plakalı araca çarptı. Ardından direksiyon hakimiyetini kaybeden Safiye G. duramayarak kaldırıma çıktı ve bir mağazanın vitrinine girerek durabildi. İlginç kazada yaralanan olmazken araçlarda ve iş yerinde maddi hasar meydana geldi. Emniyet güçleri kazayla ilgili soruşturma başlattı. İHA

Liseli genç motosiklet kazasında can verdi

Manisa'nın Turgutlu ilçesinde 17 yaşındaki bir genç motosiklet kazasında hayatını kaybetti

Turgutlu İlçesi'nde E-96 karayolunda meydana gelen kazada iddiaya göre, bir grup motosikletli grup yarış yaparken V.P. (17) kullandığı motosikletle kaza yaptı. Yeni Garaj kavşağı yakınlarında meydana gelen kazada Salihli istikametinden Turgutlu istikametine seyir halinde olan V.P. direksiyon hakimiyetini kaybederek ilk önce bariyerlere çarptı ve daha sonra motosikletten fırladı.

Olay yerine gelen 112 acil servis ekipleri gencin öldüğü tespit ederken emniyet güçleri kaza yerinde motosikleti bulamadı. Emniyet güçleri kazayla ilgili soruşturma başlattı. Öte yandan 17 yaşındaki gencin Turgutlu Hasan Ferdi Turgutlu Endüstri Meslek Lisesi öğrencisi olduğu ve aynı zamanda bugün amcasıyla birlikte sanayi sitesinde oto yıkama dükkanı açtıkları öğrenildi. İHA

Otomobil ile motosiklet ÇARPIŞTI

Manisa'nın Kula ilçesinde otomobil ile motosikletin çarpışması sonucu meydana gelen trafik kazasında motosiklet sürücüsü yaralandı. Kaza saat 23.30 sırralarında Bakacak Caddesinde meydana geldi. Bakacak caddesinde seyir halinde olan Taner Ç. Ç. yönetimindeki 45 K 9732 plakalı araç, Sazlık mevkiine dönmek isterken Turhan B. yönetimindeki 45 K 2103 plakalı araç ile çarpıştı. Çarpışmanın etkisiyle motosiklet sürücüsü Turhan B. yaralandı. Olay yerine çağrılan 112 acil servis ekipleri yaralı Baykal'a ilk müdahaleyi yapmasının ardından Kula Devlet Hastanesine kaldırdı. Yaralı Tuna B.'nin sağlık durumunun iyi olduğu öğrenilirken kaza ile ilgili soruşturma başlatıldı. İHA

Deprem yer altı suyunun yerini DEĞİŞTİRDİ

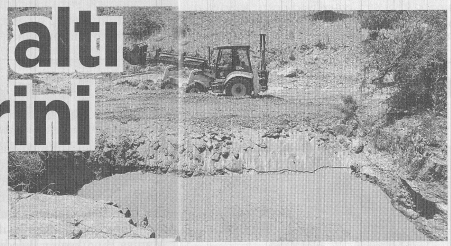

Manisa'da son zamanlarda yaşanan depremler evlerde oluşturduğu hasarın yanı sıra yer altı sularının da yer değiştirmesine neden oldu. Alaşehir İlçesi'nde Serinköy Mahallesi'nin kullandığı yer altı kaynak suyu depremler nedeniyle yer değiştirirken, Manisa Su ve Kanalizasyon İdaresi Genel Müdürlüğü mahalleli için yeni sondaj çalışması başlattı.

Manisa'da yaşanan depremler içme suyunda kullanılan yer altı sularını da vurdu. Alaşehir İlçesi'ne bağlı Serinköy Mahallesi'nin yer altı suyu depremler nedeniyle yer değiştirdi. Susuz kalan mahalle halkı için MASKİ harekete geçti. Yen sondaj çalışmasına başlatan ekipler, mahalleliye yeni içme suyuna kavuşturacak. Serinköy Mahalle Muhtarı Hasan Gülmez, "Mahallemizdeki sondaj kuyumuz yakın zamanda civarda meydana gelen depremler nedeniyle kurudu. Biz de bunun üzerine MASKİ'ye müracaatımızı yaptık. Gelip sondaj çalışmalarına başladılar. O açılana kadar da su sıkıntısı çekmeyelim diye tankerlerle depomuza sürekli takviye yapıyorlar" diye konuştu. Haber Merkezi

Yavru ebabil buldular besleyip teslim ettiler

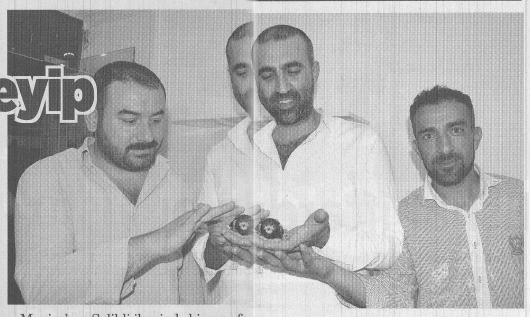

Manisa'nın Salihli ilçesinde bir esnaf tarafından bulunan ebabil yavrusu Salihli Belediyesi Veteriner İşleri Müdürlüğü ekiplerine teslim edildi. Duyarlı esnaf, uçamayan ve aç olan kuşu sinekle besledikten sonra yetkililere teslim etti.

Neredeyse tüm ömrünü uçarak geçtiği bilinen esrarengiz kuş ebabil, bu kez Manisa'nın Salihli ilçesinde bulundu. Kentte esnaflık yapan Ertan Akdemir, iş yerinin önünde yavru bir kuş buldu. Yavru kuşu iş yerine alan esnaf Akdemir, internette yaptığı araştırma sonucunda kuşun ebabil olduğunu fark etti. Uçamayan yavru ebabili sinekle besleyen Akdemir, daha sonra durumu Salihli Belediyesi Veteriner İşleri Müdürlüğü ekiplerine haber verdi. İş yerine gelen Veteriner İşleri Müdürü Veteriner Hekim Birol Avcı, ebabilin çok küçük olduğu için henüz uçamadığını söyledi. Avcı, Salihli Belediyesi Sokak Hayvanları Tedavi ve Rehabilitasyon Merkezinde bir süre kontrol altında tutacakları kuşu, daha sonra Orman ve Su İşleri Bakanlığı 4'üncü Bölge Manisa İl Şube Müdürlüğü Doğa Koruma ve Milli Parklar Salihli Şefliği'ne teslim edeceklerini söyledi.

Kaldırımda uçmaya çalışan bir kuş gördüğünü ifade eden esnaf Ertan Akdemir ise "Daha önce hiç görmediğim bir cins olan kuşun internette yaptığım araştırma sonucunda ebabil olduğunu fark ettim. Daha sonra yetkililere haber verdim. Yetkililer gelene kadar onu sinekle besledim" dedi. İHA

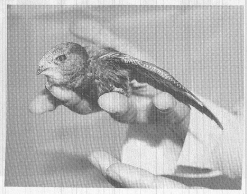

Otomobil takla attı

Manisa'da otomobil sürücüsü iki otomobile çarptıktan sonra takla atarak durabildi. İki kişinin yaralandığı kaza da şans eseri ölen olmadı.

Kaza Cuma gecesi saat 22.15'te Yunusemre İlçesi Mimar Sinan Bulvarı Saruhan Otel kavşağında meydana geldi.İddiaya göre İzmir istikametine doğru giden Şükrü A. yönetimindeki otomobil kırmızı ışık ihlali yaptı. Şükrü A., otomobili ile Nusret Köklü Caddesi tarafından yeşil ışıkta hareket eden önce Fatih G. yönetimindeki 45 E 8960 plakalı otomobile ardından ise yine aynı yönden gelen İsmail K. yönetimindeki 45EA032 plakalı otomobile çarptı. Kazanın etkisiyle Şükrü A.'nın otomobili takla atarak, orta refüjde durabildi. Çarpmanın etkisiyle kazaya sebebiyet veren sürücü Şükrü A. ve üçüncü araçta yolcu olarak bulunan Şükriye K. yaralandı. Şükrü K. ise Manisa Celal Bayar Üniversitesi hastanesine kaldırıldı.Haber Merkezi

Akhisar'ın altyapısına YENİLEME

Manisa Büyükşehir Belediyesi'nin Akhisar ilçesinde kazandıracağı prestij caddesi öncesinde Manisa Su ve Kanalizasyon İdaresi (MASKİ) Genel Müdürlüğü tarafından 2 bin 700 metrelik altyapı çalışmalarına yoğun şekilde devam ediliyor.

MASKİ tarafından Akhisar ilçesinin çehresini değiştirecek olan prestij caddesine yeni altyapı döşeniyor. Yatırım ve İnşaat Dairesi Başkanlığı, kazısı yapılan alanlarda 50 yıl önce döşenmiş ve ekonomik ömrünü tamamlayan eski içme suyu ve kanalizasyon hatlarının da yeniliyor.Toplamı 2 bin 700 metre olan ve daha önce 8, 9, 10, 11 ve 16. sokaklardaki çalışmalarını tamamlayan MASKİ ekipleri, 17. sokaktaki çalışmalarına devam ediyor. Vatandaşların herhangi bir mağduriyet yaşamaması için de çalışmaların bittiği yerlere Manisa Büyükşehir Belediyesi Fen İşleri Dairesi Başkanlığı tarafından kilit parke döşeniyor. İlçede; Paşa ve Ragıp Bey mahallelerini kapsayan çalışma noktalanınca, Akhisarlılar prestij caddesine kavuşmaya bir adım daha yaklaşacak. MASKİ Genel Müdür Yardımcısı Burak Aslay, sağlıklı altyapı ağları için yoğun bir tempoda çalıştıklarını ifade etti. Aslay, "Manisa Büyükşehir Belediye Başkanımız Sayın Cengiz Ergün, Manisa'nın çehresini değiştirecek projelere imza atıyor. Bu projelerden biri de prestij caddeleri. Başkanımız Sayın Cengiz

Ergün, ilçelerimizin uzun yıllar altyapı sıkıntısı yaşanmaması için eski hatların sağlıklı bir sisteme kavuşturulması talimatını verdi. Şehit Üsteğmen Tahir Ün Caddesi için yürüttüğümüz yağmursuyu hattı çalışması devam ediyor. Ancak karşımıza çıkan ve sağlıksız durumda bulunan içme suyu ve kanalizasyon hatlarını da yeniliyoruz. Bu da projenin biraz yavaşlamasına sebebiyet veriyor. Kalıcı bir altyapı için yıllar önce gelişigüzel bir şekilde döşenmiş hatlarbaştan aşağıya yenilenecek" dedi. **Haber Merkezi**

Sahurda buluştular

AK Parti'nin eski İl Genel Meclis Başkanı Dursun Ali Yıldız, verdiği sahurda birbirçok kişiyi bir araya getirdi. AK Parti MKYKYK eski Üyesi, 22., 23. ve 24. Dönem Manisa Milletvekili Hüseyin Tanrıverdi ve birbirçok AK Partili sahurda buluştu.

Birlik ve beraberliği pekiştiren Ramazan birçok AK Partiliyi ve eski dostu sahuhurda buluşturdu. Hakkı İplikçi Parkı'nda AK Partili eski İl Genel Meclis Başkanı Dursun Ali Yıldız, sahur yemeği verdi. Sahur programına Şehzadeler Belediye Başkanı Ömer Faruk Çelik, AK Parti MKYK eski Üyesi, 22., 23. ve 24. Dönem Manisa Milletvekili Hüseyin Tanrıverdi, TFF Yönetim Kurulu Üyesi Arif Koşar, Manisa'nın önde gelen işadamlarına Müştak Taşdemir ve çok sayıda AK Partili katıldı. Sahur programına katılanlar hep birlikte dua edip, birlik beraberlik ruhunu yaşadı. **Haber Merkezi**

"Daha temiz bir çevre için çalışıyoruz"

MASKİ Genel Müdürü Yaşar Coşkun, 5 Haziran Dünya Çevre Günü dolayısıyla bir mesaj yayınlayarak gelecek nesillere bırakılacak en değerli miras olan çevrenin korunması için var güçleriyle çalıştıklarını ifade etti.

Manisa Büyükşehir Belediyesi Manisa Su ve Kanalizasyon İdaresi Genel Müdürü Yaşar Coşkun, 5 Haziran Dünya Çevre Günü dolayısıyla bir mesaj yayınladı. Genel Müdür Coşkun mesajında, gelecek nesillere daha temiz ve yaşanabilir bir çevre bırakmak için yoğun mesai harcadıklarını belirterek, "Yeryüzünde yaşam süren tüm canlılar doğal bir çevrenin parçasıdır. Belirli bir denge ve döngünün ürünü olan bu çevre, sahip çıkmamız gereken en değerli mirasımızdır. Bizler de MASKİ Genel Müdürlüğü olarak bu mirası korumak için var gücümüzle çalışıyoruz. Gelecek nesillere daha temiz ve yaşanabilir bir Manisa bırakmak adına, başta atıksu arıtma tesislerimiz olmak üzere çevreci yatırımlarımızı bir bir hayata geçiriyoruz. Bu tesislerimizi sayesinde atıksu kaynaklı çevre kirliliğini mümkün olan en düşük seviyelere indirerek, arıtılan atıksuların doğaya sağlıklı şekilde salınımını gerçekleştiriyor ve doğal döngüye katkı sağlıyoruz. Bunun dışında yaptığımız kanalizasyon, içme suyu, dere temizliği gibi altyapı çalışmalarımızın da tamamıyla yine çevrenin ve dolayısıyla insan sağlığının korunmasına hizmet ediyoruz. Sahip olduğumuz çevre bilinciyle, daha temiz ve sağlıklı Manisa inşa etmek için çıktığımız bu yolda aralıksız çalışmaya devam edeceğiz" dedi. **Haber Merkezi**

Esnaf iftarda buluştu

Manisa'da yaklaşık 275 üyesi bulunan Manisa Elektrik Teknisyenleleri Esnaf ve Sanatkarlar Odası, bu yıl yıl geleneksel iftar yemeğinin 4'üncüsünü düzenledi. Mutlusan Electric ve Batu Elektrik sponsorluğunda Taylan Plaza'da düzenlenen iftar yemeğine Mutlusan A.Ş. Yönetim Kurulu Başkanı Mustafa Kaçmaz, Lokantacılar odası Başkanı Mehmet Akgül, Madeni Sanatkarlar Odası Başkanı Halil Kırlı, Elektronik Teknisyenleri Odası Başkanı Mehmet Üzen, Terziler Odası Başkanı Naci Kömüldaş, Berberler ve Kuaförler Odası Başkanı Ali Bartu, Manisa Girişimci İnşaat Müteahhitleri Derneği (MAGİD) Başkanı Aslan Yılmaz ve yönetim kurulu üyeleri, MESOB Genel Sekreteri Önder Savcı katıldı. Manisa Elektrik Teknisyenleri Odası Başkanı Adem Yüküm, her yıl olduğu gibi bu yılda geleneksel iftar yemeğini verdiklerini belirterek, destek olan sponsorlara ve katılanlara teşekkür etti. **Haber Merkezi**

Vatandaşa yeni nesil su sayacı bilgilendirmesi

Manisa Büyükşehir Belediyesi Manisa Su ve Kanalizasyon İdaresi (MASKİ) Genel Müdürlüğü Abone İşleri Daire Başkanı Sevinç Deniz; Yunusemre ilçesine bağlı Asmacık, Maldan ve Örselli mahallelerini ziyaret ederek ekonomik ömrünü tamamlayan mekanik su sayaçlarının değişimi hakkında vatandaşları bilgilendirdi.

Manisa Büyükşehir Belediyesi Manisa Su ve Kanalizasyon İdaresi Genel Müdürlüğü, köyden mahalleye dönüşen yerleşim yerlerinde 10 yılı aşkın süredir kullanılan iri gövdeli mekanik soğuk su sayaçlarının değişimlerini titizlikle sürdürüyor. Herhangi bir kaçak ya da arızaya mahal vermemek adına yürütülen işlemler kapsamında sahada incelemeler yapılarak, vatandaşlara sayaçların neden değişmesi gerektiği konusunda da bilgiler veriliyor. Bu amaçla Abone İşleri Daire Başkanı Sevinç Deniz, şube müdürleri ve teknik personeli ile birlikte Yunusemre ilçesine bağlı Asmacık, Maldan ve Örselli mahallelerine ziyaret gerçekleştirerek vatandaşlarla bir araya geldi.

Gerek tasarrufun sağlanması gerekse de olası sıkıntıların önüne geçilmesi açısından sayaçların yenilenmesinin önemli olduğunu belirten Abone İşleri Daire Başkanı Sevinç Deniz, "MASKİ Genel Müdürlüğü olarak vatandaş memnuniyeti odaklı çalışıyoruz. Ekonomik ömrünü dolduran eski mekanik sayaçların yenilenmesi hem kaçağın engellenmesi hem de suyun tasarruflu kullanımı açısından oldukça önem arz etmektedir. Bu amaçla Yunusemre ilçemize bağlı Asmacık, Maldan ve Örselli mahallelerinde toplamda 206 adet iri gövdeli mekanik soğuk su sayacını değiştirdik" dedi. **Haber Merkezi**

Aktüel tweetlerimden seçmeler... (21)

Mustafa ÖZCAN
DOĞSTÇA
mustiozcan45@hotmail.com

CHP Genel Başkanı Kılıçdaroğlu, halkın tercihine saygı duymak yerine, CHP'nin yapısındaki jakoben ve elitist patolojik anlayışla halkı eğitimsizlikle tahkir etmeye devam ediyor. Bu kafa sittin sene halkla bütünleşemez. Partinin isminde "halk" kelimesinin olmasıyla halkçı olunmuyor. Milletin kandırıldığı dönemler geride kaldı. CHP, bu kafayı mutlaka değiştirmelidir. (06.05.2017)

* * *

Türkiye daha fazla palazlanmadan PYD'yi hamileri de dâhil olmak üzere vurmalı ve imha etmelidir. (10.05.2017)

* * *

Bu saatten sonra kim ki ülkemize düşmanlıkları defalarca kanıtlanmış terör destekçileri ABD ve AB ile olan ilişkilerimizin gerilmemesi için bu ülkelere karşı ılımlı davranılmasını istiyorsa bu kişi; emperyalist küresel güçlerin bilinçli veya bilinçsiz etki ajanıdır. Bu kişi, bağımsızlığın ne olduğunu bilmeyen vesayetçi ve mandacıdır. (16.05.2017)

* * *

Siyonist uşağı FETÖ üyeliğinden tutuklu olan Kavurmacı, Baklavacı serbest bırakılıyor. Ülkede olup biten her şeye millet adına müdahil olanların, bu tasarruf karşısında sessiz kalmaları anlaşılır gibi değil. Kodamanların dışarıda olmasını sessizlikle geçiştirenlerin söyleyecek sözleri yok mu? FETÖ ile mücadele bu mu? Vah ki ne vah!.. (17.05.2017)

* * *

İngiltere'deki terör saldırısı, sıradan bir terör saldırısı değildir. Bu saldırı, beynelmilel emperyalizmin küresel ölçekli yeni bir kurguya zemin hazırlama çalışmasıdır. Yakında kokusu çıkar, bekleyelim ve görelim. (23.05.2017)

* * *

Atatürk'ün kurucusu olduğu CHP'nin milletvekilleri, terör eylemleri sebebiyle görevlerinden atıldıkları için açlık grevinde olan DHKP-C üyelerine milletin gözünün içine baka baka destek veriyorlar. Atatürk'ün kurduğu bu partiyi bu hâle düşürenlere CHP seçmeninin söyleyecek sözü yok mu? (25.05.2017)

* * *

TBMM Araştırma Komisyonu'nun FETÖ ile ilgili raporunda 1967 yılına ait CHP'nin bağış makbuzunun hem Araştırma Komisyonu Başkanı Reşat Petek eliyle belge olarak kamuoyuna sunulması, FETÖ'yle mücadelenin sulandırılmasından başka bir şey değildir. Kendi ülkesinin insanlarını uçaklarla bombalayan bu Siyonist uşağı FETÖ'nün öne çıkarılacak başka hiçbir pisliği yok mu? Bu durum beceriksizlik midir, yoksa işin içinde başka iş mi vardır? (29.05.2017)

* * *

Güzel Türkçemizin yabancı dillerce istila edilmesine dair on beş yıl sonra da olsa küçük bir itiraz geldi. Bu mesele, küçük bir itirazla hâlledilebilecek bir mesele değildir. Konu çok daha ciddi bir şekilde ele alınmalıdır. (29.05.2017)

* * *

CHP Grup Toplantısı'nda konuşan Kılıçdaroğlu, popülist söylemlerle bir yere varılamayacağını hâlâ anlamamış ki aynı popülist ve FETÖ'den çakma söylemlerine devam etti. Bu işin Kılıçdaroğlu ile yürümeyeceğini CHP ne zaman anlayacak? (30.05.2017)

* * *

16 Nisan 2017 Anayasa değişikliği referandumunda da Manisa'daki sonuçlarda AK Parti'nin il, ilçe teşkilatlarının, Merkez Şehzadeler ve Yunusemre Belediyelerinin sorumlulukları yok mudur sizce? Bu? Bugüne kadar kimsenin gıkı çıkmadı da. (31.05.2017)

* * *

15 Temmuz darbe girişiminden yargılanan hain FETÖ mensupları, milletin gözünün içine baka baka "Bilmiyorum, görmedim, duymadım, haberim yoktu, anlamadım aldatıldım..." gibi yalan ifadelerle şeref yoksunu ve korkak olduklarını bir defa daha ortaya koydular. Millet, bu hainlere gerekli cezanın verilmesini beklemektedir; aksi takdirde, gün gelir, bu ihanete gerekli cezanın verilmemesi ihanetinin de hesabı sorulur. (31.05.2017)

* * *

On üç kahramanımızı şehit verdiğimiz gün CHP ve HDP milletvekilleri; Rakka'da öldürülen PKK'lı terörist, Gezi Parkı'nın kırmızı fularlı kızı için yürüdüler. Binlerce lanet olsun! (01.06.2017)

* * *

PKK ile mücadele eden Kato kahramanlarımızın çok profesyonelce bir operasyonla suikast sonucu şehit edilmelerinin yetkililerce kaza olarak açıklanmasına inanmamızı kimse bizden beklemesin. Bu kahraman şehitlerimizin intikamları mutlaka alınmalıdır. Onlar cennetteler, biz kendi hâlimize yanalım. Son şehitlerimiz de dâhil olmak üzere Müslüman-Türk milletinin bugüne kadar verdiği yüz milyon şehide Allah'tan rahmet diliyorum. (02.06.2017)

Eyvallah!

Ekonomi

BİST	DOLAR	EURO	ALTIN
98.868	3,50	3,95	144.27

PAMUK FİYATLARI
STANDART PAMUK-1 3,20
HAFİF BİR BENEKLİ PAMUK-1 –
STANDART PAMUK-2 –
Ç.KURU ÜZÜM FİYATLARI
EN AZ 3,20 EN ÇOK 3,90

Milli ve yerli üretim vurgusu

Her yıl iftar davetlerinde üyeleri ile bir araya gelen Tüm Sanayici ve İş Adamları Derneği (TÜMSİAD) yönetimi bu yıl da geleneğini sürdürdü. Ege Bölgesi kapsamında İzmir, Denizli, Uşak, Kütahya, Afyon, Aydın ve Manisa TÜMSİAD üyeleri iftar davetinde buluştu. Ev sahipliğini TÜMSİAD Manisa Şubesi Başkanı İrfan Dinçer'in yaptığı davette bölge sorunları ve çözümleri dile getirildi. İşadamlarının yoğun ilgi gösterdiği davette bölge yatırım ve teşviklerine dikkat çekildi. Büyük Saruhan Hotel'de düzenlenen iftar yemeğine Manisa Valisi Mustafa Hakan Güvençer, AK Parti Manisa Milletvekili Selçuk Özdağ, TÜMSİAD Genel Başkanı Yaşar Doğan, Manisa Müftüsü Sinan Cihan, İl Emniyet Müdürü Fevzi Bilgiç, İl Jandarma Komutanı Jandarma Albay Özcan Kaplan, AK Parti İl Başkan Yardımcısı Güneyt Kamal, MHP İl Başkanı Erkan Öztürk, CHP İl Başkanı Yardımcısı Reis Öncü, Yunusemre Belediye Başkan Yardımcısı İdris Avşar, Şehzadeler Belediye Başkanvekili Ali Özyiğit, TÜMSİAD Manisa Şube Başkanı İrfan Dinçer, sanayicileri ve iş adamları katıldı. İftar programı öncesi Sultan Camii Müezzini Ömer Faruk Altunağa, tasavvuf musikisinden eserler seslendirdi. Açılış konuşmasını yapan

Türkiye'nin üreten, büyüyen ve güçlü bir ülke olduğuna dikkati çeken TÜMSİAD Başkanı Yaşar Doğan, "Bundan sonra yapacağımız milli ve yerli üretimlerle ve yerli ürünlerin artması ve birçok alanda sanayileşmeyi ve sanayi dört sıfırı yani yükte hafif pahada kıymetli ve değerli ürünleri üretip yurt dışına satmamızla alakalı çalışmalar yapmak lazım" dedi.

TÜMSİAD Manisa Şube Başkanı İrfan Dinçer katılan herkese teşekkür etti.

Doğan, iş adamları olarak amaçlarının ferdi zenginleşmek olmadığını, bugüne kadar milletin zenginleşmesi için çalıştıklarını söyledi. Türkiye'nin üzerinde son yıllarda oynanan oyunlar karşısında ihtiyaç olan tek şey birlik olduğunu vurgulayan Doğan, "Türkiye'de artık bir takım dengeler değişti, biz iş adamları olarak 16 Nisan'dan itibaren bürokrasi hantallığından kurtulduk. Bu hantal devlet yapısından artık ayağımıza prangalardan kendimizi soyutlamış ve üretmeye ve üretime katkı sağlayacak işler yapmamız gerektiğine inanıyoruz. Bunun içinde çeşitli organizasyonlarda memleketimize faydalı olmak istiyoruz." diye konuştu.

Türkiye'nin üreten, büyüyen ve güçlü bir ülke olduğuna dikkati çeken TÜMSİAD Başkanı Doğan, istihdamın yüzde 78'ini ihracatın da yüzde 60'ından fazlasını sağlayan KOBİ'lerin Türkiye ekonomisindeki paynın artırılmasının önem taşıdığını dile getirdi.

Doğan, üreten, istihdamını artıran ve ihracat yapan KOBİ'ler sayesinde Türkiye'nin 2023 vizyonu doğrultusunda dünyanın ilk 10 ekonomisi arasına gireceğine inandıklarının altını çizerek, şunları kaydetti: "Çünkü bundan sonra yapacağımız milli ve yerli üretimlerle ve yerli ürünlerin artması ve birçok alanda sanayileşmeyi ve sanayi dört sıfırı yani yükte hafif pahada kıymetli ve değerli ürünleri üretip yurt dışına satmamızla alakalı çalışmalar yapmak lazım. Sadece sanayide değil tarım alanlarında da diğer diğer alanlarda da çalışmalar göstermemiz gerekiyor."

AK Parti Manisa Milletvekili Selçuk Özdağ, İslam coğrafyasının gelişmesi gerekirken 300 yıldır hep muhalefette kaldığını, gözyasının hiç eksik olmadığını kaydetti. Özdağ, "Yiğit kalktığı yerden belli olur. Eğer Türkiye Cumhuriyeti devleti kalkınabilirse, bilgi ve teknolojiyle tanışabilirse, beyin göçünü beyin gücüne çevirebilirse, hür ve özgür olabilirse her 10 yılda bir darbeleri önleyebilirse Türk dünyasının, Arapların, Müslüman Kürtlerin, Balkanların ve mazlum, masun Afrikalılarında ümidi olacaktır inşallah. İnanıyorum bu güç var TÜMSİAD camiasında" dedi. Manisa Valisi Mustafa Hakan Güvençer, emanete sahip çıkılması gerektiğini belirterek, eğer emanete sahip çıkılmazsa emanetin sahibi olan Cenabı Allah'ın bu emanetti hak edenlere vereceğini söyledi. Başkan Dinçer, Vali Güvençer ve Genel Başkan Yaşar Doğan'a plaket ve Manisa'ya özgü hediyeler takdim etti. ■ **Nermin UÇTU**

"Bir tane bile zeytin ağacını kestirmeyiz"

Akhisar Ticaret Borsası tarafından her yıl geleneksel olarak Gülbeyaz Ziyafet Restaurant'a düzenlenen iftar yemeğinde, Borsa'ya en fazla işlem hacmi yaptıran firmalara plaketler törende dağıtıldı.

Akhisar Zeynep Gülin Öngör Meslek ve Teknik Anadolu Lisesi öğrencisi Sedef Hacıoğlu'nun sunuculuğunu yaptığı programda Borsa'ya en fazla işlem hacmi yaptıran firmalara Ödülleri Akhisar Belediye Başkanı Salih Hızlı, Hava Meydan ve Garnizon Komutanı Hv. İst. Albay Mehmet Şahin, Manisa Ticaret ve Sanayi Odası Başkanı Adnan Erbil, Manisa Ticaret Borsası başkanı Sadık Özkasap, İzmir Vakıflar Bölge Müdürü Fethi Koç tarafından verildi.

Ödül töreninde konuşan Akhisar Ticaret Borsası Başkanı Alper Alhat sözlerine Zeytinin başkentinden büyük tepki, 80 milyonun sevgilisi zeytin, Zeytini kesersen ülkenin tarihini, turizmini sağlığı da kesersin, Zeytini kesersen hastane kapısından çıkamazsın diyerek başladı.

Türkiye'nin büyümesi içini sanayiye ihtiyacı olduğuna ancak bunun yolunun zeytin ağaçlarının kesilmesiyle olamayacağına dikkat çeken Alper Alhat," Bir gerçek var. Türkiye'de 80 milyon bu tasarıya karşı. 80 milyon zeytinin sevgilisi, aşığı. Her geçen gün zeytin ve zeytinyağı tüketmiştiyor. 50 sanayici istiyor diye 190 milyon zeytin ağacımızı kestirmeyiz. Evet, Türkiye olarak büyüyelim, hem, ekonomisi güçlü devletler arasında yer alalım. Ama sağlıkla büyüyelim, çocuklarımızla hastane kapılarına düşmeyelim" diye konuştu.

ZEYTİN AĞACININ KESİN YERİNE SANAYİ TESİSİ YAPIN DEMEZ

Alper Alhat," Hangi bilim insanına sorarsanız sorun, hiçbiri size zeytin ağacını kesin yerine sanayi tesisi yapın demez, diyemez. Çünkü bilim gerçektir. Zeytinin sağlık verdiği de bilimsel bir gerçektir. Bir zeytin tanesinin sağlığa olan faydalarını artık tüm dünya biliyor. Sağlık mı istersiniz yoksa bu ağaçların kesilerek sağlığımızın elden gitmesini mi? Biz zeytinciler olarak inanıyoruz ki Meclis, hayır diyen 80 milyonun yanında yer alacaktır. Unutmayın zeytini kesersiniz, hastane kapısından çıkma imkanınız olmaz" diye konuştu.

TARKAN İÇİN ZEYTİN AĞACI

Sosyal medyadan "Bir ülkenin en büyük nimeti, değeri onun doğasıdır. Zeytin ağaçları Anadolu'nun hazinesidir belleğidir. Rant için zeytin ağaçlarına kıymayın" çağrısıyla Mega star Tarkan'ın da tasarıya karşı çıktığını hatırlatan Alhat, "Sanatçısı, doktoru, öğrencisi, ev hanımı, işçisi, mühendisi hepsi buna karşı çıkıyor. Kimse zeytin ağaçların kesilmesini istemiyor. Biz de istemiyoruz. Sevgili Tarkan'a bu desteği için teşekkür ediyoruz, onun adına Akhisar'ımıza bir zeytin ağacı dikiyoruz" dedi. İHA

UMK Uğur Makina Kalıp Sanayi
Murat SAYLAK
75. Yıl Mh. 5321 Sk. No: No: 37/A Yunusemre/MANİSA
Tel: 0236 233 03 43 Gsm: 0543 276 88 17
e-mail: uguugurmakinakalip@hotmail.com
www.ugurmakinakalip.com

Uğur Perde
Mümin Birsel KURT
Arda Mah. Eski Avşar Gemlik Otu Caddesi No: 145/A
Gsm: 0553 076 16 02 • e-mail: ugurperde@gmail.com
Şehzadeler/MANİSA

Hayız Başında Döner Keyfi
MİÇO DÖNER
YUSUF USTA'NIN YERİ
Sıcak Ekmek Yanında Dönde Bir Dönüm
ALO PAKET 0 535 471 38 83 - 0 236 239 444 9
1. Anafartalar Mah. 1608 Sk. No:7/B (Beyazlıl Karşı Ara Sokağı)

KARAHAN İNŞAAT
Mut. Hasan KARAHAN
0 532 787 13 50
Merkez: Adakale Mah. İzmir Cad. No:62/1 - MANİSA
(Murat Germen İlköğretim Okulu Karşısı)
Tel: 0.236. 238 00 99 Faks: 0.236. 238 22 39
Şube: Dinçer Mah. Kumludere Cad. No: 155 - MANİSA
Tel: 0.236 239 96 19
e-mail: karahan-emlak@hotmail.com

Tuğhan ZENGİ
Gayrimenkul Danışmanı
ROTTA GAYRİMENKUL
0236 222 0 111 11
0532 604 85 75 75
tughanzengi@h@hotmail.com
Merkez Efendi Mah. 8 Eylül 8 Eylül Cd. No: 206/A Yunusemre - MANİSA

ŞEFİN SOFRASI
ÇORBA - DÖNER - SULU YEMEK
Mevlid, Düğün ve Özel Gün Yemek İhtiyacınıza uygun Fiyatlı Yapılır.
Ev ve İşyerlerine Servisimiz Vardır.
SİPARİŞ TEL: 0236 239 39 50 / 0537 766 01 86
8 Eylül Cad. No: 128/A MANİSA

ÖZASLANLAR İNŞAAT & EMLAK
Hikmet ASLAN 0536 344 65 31
Ayhan ASLAN 0505 539 93 80
Tel: 0236 239 44 50 E-mail: ozaslanlar_insaat@hotmail.com
Mimar Sinan Mah. Sanyer Cad. No: 1 - Şehzadeler/MANİSA

UĞUR DEMİR
UĞUR PROFİL METAL İNŞ. VE İNŞ. MALZ. NAK. SAN. VE TİC. LTD. ŞTİ.
Osman ÇELTİK
0546 650 45 85
75. Yıl Mah. 5319 Sk. No: 11/A Yunusemre/Manisa
Tel: 0 (236) 233 16 00 • Fax: 0 (236) 233 16 10
E-mail: ugurdemir001@gmail.com

Uluslararası Emre Çiçekçilik
Emre - Mehmet KURT
Merkez: İ.Gökçen Bul. No: 78/A MANİSA
Tel: 0 236 238 54 56
0532 608 15 54
0532 794 04 22

ESRA KEBAP LAHMACUN VE DÖNER AİLE SALONU
ALO PAKET 231 66 76 0535 404 66 71
Ev ve İşyerlerine Ücretsiz Paket Servisi Yapılır
Nişancıpaşa Mh. Uzunyol Cd. No: 55 / MANİSA
e-mail: esra_kebap4545@hotmail.com

pidemio
"gerçek pide'nin gerçek adresi"
Şehitler Mh. Hürriyet Cd. No:39/A Şehzadeler / Manisa
alo pidemio 0 236 231 43 44 / 0 530 493 60 08

HALCI
HERGÜN TAZE HERGÜN HESAPLI
Erman DÜZENLİ
GSM 1 0554 566 62 31
GSM 2 0536 268 56 66
halci.sebzemeyve Halci Sebzemeyve
Karaköy Karakol Karşısı

ALTINMAJA Döner Salonu
Alo Paket 02386 239 47 55 05006 646 66 01

Yasin Emlak
Abidin YILDIRA Gsm: 0532 169 99 12
Mustafa ŞEVİK Gsm: 0536 563 62 94
Nişancı Paşa Mh. 1205 Sk. No: 26/A MANİSA

ULUS² OTO KİRALAMA
Ayhan YILDIRIM 0535 044 92 74
Ünal KARABAŞ 0553 828 13 00
Tüm Araçlarımız Rent A Car Kaskoludur. 7/24 Hizmetinizde
Arda Mh. Kenzi Cad. NO: 19/B Şehzadeler MANİSA

ANADOLU MOBİLYA & İNŞAAT
Atakan BOZ
Tel: 0236 239 72 88
Tevfikiye Mh. Doğu Cd. No: 115/A
Yunusemre - MANİSA

Manisa'da Günddem
Günlük - Siyasi - Aktüel Gazete
5 Haziran 2017 Pazartesi Yıl: 7 Sayı: 2281 Yerel - Süreli Yayın

İmtiyaz Sahibi
İsmail Burak KOŞAR
S. Yazı İşleri Müdürü
Eda Nur PEKCAN

İstihbarat: Aytaç KUMBARACIOĞLU
Nermin UÇTU
Muhabir : Mahmut ASLAN
Sayfa Editörü : Volkan ATAM

Gazeteciler basın meslek ilke ve kurallarına uymaya söz vermiştir. Yazıların hukuki sorumluluğu yazarlarına aittir.

Yönetim Merkezi:
Akıncılar Mahallesi Yeşiltepe Cd. 6/2 Şehzadeler/ MANİSA
Telefon: (0.236) 235 00 45 (pbx) - Faks: (0.236) 235 02 45
www.manisadagundem.com - bilgi@manisadagundem.com
Basıldığı Yer: Yedikardeşler Form&Ofset Matbaacılık San. ve Tic. Ltd. Şti.
Orta Ölçekli Sanayi Bölgesi Güzelyurt Mah. 5758 Sk. No:6/A MANİSA
Tel: (0.236) 233 72 50- 233 03 45
Lider Dağıtım: (0.236) 238 46 41 Abonelik Ücreti: 6 Aylık 75 TL - 1 Yıllık 140 TL

Zayi İlanı
10 TL.

AK Parti Teşkilatı'ndan dev iftar

AK Parti Manisa İl Başkanlığı, düzenlediği iftar programında milletvekilleri, partilileri ve sivil toplum kuruluşlarını bir araya getirdi

AK Parti Manisa İl Başkanlığı tarafından, açık alanda 2 bin kişilik ifttar sofrası kuruldu. Yunusemre Belediyesi Muradiye Sosyal Tesislerinde düzenlenen iftar yemeğine AK Parti MKYKYK Üyesi ve Manisa Milletvekili Murat Baybatur, Selçuk Özdağ, Recai Berber, Uğur Aydemir, İsmail Bilen, İzmimir Milletvekili Ali Aşlık, AK Parti Manisa İl Başkanı Berk Mersinli, Şehzadeler Belediye Başkanı Ömer Faruk Çeliklik, Yunusemre Belediye Başkanı Mehmet Çerçi, AK Parti'nin eski Milletvekillerinden Hüseyin Tanrıverdi, AK Parti Kadın Kolları MKYK Üyesi Semra Kaplan Kıvırcık, partililer ve sivil toplum kuruluşu temsilcileri katıldı.Manisa adına bir dizi sıkıntı ve sitemlerinin olduğunu vurgulayan Mersinli, "Ben AK Parti'nin grup başkanı olarak belediye başkanlarımızla, milletvekillerimizle, meclis üyelerimizle Manisa için neler yapabiliriz, olumlu muhalefete nasıl oluştururuz diye gayret ediyoruz. Ama ne yazık bunun hiçbir karşılığını alamadık. Bu mücadelede çok haksızlıkların ve usulsüzlüklerin olduğunu düşünüyoruz. Önceleri il genel meclisimiz vardı, buralarda bir grup odaları vardı. Bizim AK Parti'nin, CHP'nin büyükşehirde bir grup toplantısı olmadı. 3 yıldır biz grup odaları olsun, buralarda çalışmalar yapılsın diyoruz. Bunu Cengiz Ergün'den defalarca istemimize rağmen bir türlü sağlıklı bir çalışma bulamadık. Bunun yanı sıra Cengiz Ergün hiçbir yerde vatandaşla olmuyor. Mümkün olduğu kadar kendisi billboardlarla gidiyor. 2 bin 600 kilometre yol yaptık diyor. Bunu ölçsek 260 kilometreden fazla olduğunu düşünmeyiz. Bunlarla ilgili sadece billboardlara yansıyan, sadece reklam afişlerine yansıyan bir çalışma sergiliyor. Biz artık bunun bu şekilde olmayacağını, daha farklı takip edici bir muhalefet uygulayacağımızı, bununla ilgili Yunusemre Belediyesi içerisinde bir alt yapı oluşturacağımızı kamuoyuyla paylaşıyoruz. Burada toplanıp daha sağlıklı bir muhalefet oluşturmak istiyoruz. Çünkü büyükşehrin sağlıklı adımlarla yönetilmediğini düşünüyoruz" diye konuştu.

CHP'YE VE BAĞIMSIZ ÜYELERE ELEŞTİRİ

CHP'li ve bağımsız belediye meclis üyelerine seslenen Mersinli, "Mecliste AK Parti'nin her ak dediğine kara diyen, tamamen Cengiz Ergün'ün kölesi olmuş durumdalar. Ağzından çıkan laflara göre hareket ediyorlar. Cengiz Ergün bir şey söyledi de hiçbir muhalefet şerri koymadılar. Cengiz Ergün her oylamada CHP'ye güveniyor. CHP'nin il başkanı yok mu? Sadece 19 Mayıs veya 29 Ekim bayramlarını provoke etmek için mi var CHP il başkanı. Bu insanların maddi bir çıkarı var mı ki bütün her şeyle evet demeleri gerekiyor" dedi.

AK Parti'den ayrılıp bağımsız olan belediye meclis üyelerinin CHP'nin çizgisinden gittiğini iddia eden Mersinli, "Onlar maşallah Cengiz Ergün ne derse onlara uyuyorlar. Onlar AK Parti'den seçildiler ama ihanette önden koşmaya devam ediyorlar. Onlara da son bir tasarrufta bulunacağız. En sonunda onlarla da bir hesaplaşmamız olacak. Onurlu insan seçildiği partiden işi bittikten sonra gider istifa eder. Biz artık gerçekten büyükşehir için muhalefette muhalefet, iktidarda iktidarlığımızı yapacağız" diye konuştu Başkan Mersinli Fethullahçı Terör Örgütü'yle yürütülen mücadeleyi de hatırlatarak, "Bu 249 şehidimize yol açan hainleri inşallah hakkından geleceğiz. Kesinlikle merhamet etmek yok. Ama adalet duygusunu da elden bırakmayacağız. Bununda karınca kararınca adalet mekanizmalarına müdahil olmadan sadece bildiklerimizle, gördüklerimizle biz de artık bu davalara Manisa'da da taraf olmak zorundayız. Bu davalarda aileler varsa onlara da destek olmak zorundayız" dedi. AK Parti MKYK Üyesi ve Manisa Milletvekili Murat Baybatur, özellikle İslam coğrafyasındaki savaşların en yakın zamanda durması temennilerinde bulunarak, "Bugün bir kardeşimizi toprağa emanet ettik, Peygamberimize komşu ettik. Diğer tüm şehitlerimize de Allah'tan rahmet diliyorum" diye konuştu. ■ **Nermin UÇTU**

CHP'li Özel'den sert eleştiri

CHP Manisa İl Başkanlığının Genişletilmiş İl Danışma Kurulu Toplantısı, Manisa Büyükşehir Belediyesi Odeon Oda ve Dernekler Binası Konferans Salonu'nda yapıldı. Toplantıya CHP Grup Başkanvekili ve Manisa Milletvekili Özgür Özel, CHP Manisa Milletvekili Tur Yıldız Biçer, CHP Genel Başkan Yardımcısı Yasemin Öney Cankurtaran, Parti Meclisi Üyesi Mustafa Moroğlu, Manisa İl Başkanı Halil Tokul, ilçe başkanları ve partililer katıldı. Genişletilmiş Danışma Kurulu toplantısında çalışmalar ar anlatılırken, İzmir Marşı'nın çalması ile herkes ayağa kalkıp alkış yaptı.

Toplantı öncesinde basın mensuplarının sorularını yanıtlayan CHP Grup Başkanvekili Özgür Özel, MÜSİAD Genel Kurulu toplantısında CHP'nin terör örgütlerinin yanında olduğuna yönelik sözlerini eleştirdi. CHP'li Özel, "Cumhurbaşkanı Erdoğan'ın siyasette pek çok liderin başına gelen tükenmişlik sendromu ile karşı karşıya olduğunu ve bunu aşamadığını görüyoruz.Halkın yüzde 70'i tarafsız cumhurbaşkanı istiyoruz diyordu, onların iradesine rağmen partinin başına geçti. Çünkü partinin mum gibi eridiğini, bu gibi tükendiğini biliyordu. Bir yenilik getirmek istiyordu, ama yeni bir söylemi yok. Sadece kendini tekrar eden ve geçmişteki argümanlardan medet umar bir halde.Bugün geldiğimiz noktada referandumda kendisine verilen büyük dersi anlamamıştır.2 kişiden biri ona hayır dediği halde, hala daha hayırcılara, hayırın bileşenlerinden CHP'ye hakarette bulunmaya çalışıyor. Her gün yeni bir gündem yaratmaya alışmış olan Cumhurbaşkanı, başka gündemlerin de peşinde koşmanın verdiği sancıyla artık sadece hakaret edebiliyor.

ŞEHİT NAAŞLARINA 1 UÇAK VERİLMESİNE ELEŞTİRİ

Şırnak'ta düşen helikopterde şehit olan askerlerin naaşlarının sadece bir uçakla taşındığını dile getiren CHP'li Özel, sert sözlerle eleştirdi. CHP'li Özel şöyle dedi: "İftar yemeğini siyasete bulayan, küslerin barışması gerektiği bir ayda herkesin cumhurbaşkanı iken, halkın yüzde 50'sine hakaretler yağdıran Cumhurbaşkanına sormak istiyoruz. 5 tane uçağın var, havuzda 9 uçak var. Bakanlar taksi gibi kullanıyor, biniyor gidiyor. Hatta gözümüz yok, şehit cenazelerinde bakanlar aldılar uçakla gittiler. Ama GATA'dan otopsiden çıkan 4 şehidimiz var. Analar babalar bir gündür naaşların adli tıptan çıkmasını bekliyorlar. Ayakta duracak halleri yok. Ağızlarına 30 saattir yemek koymamış şehit anası şehit babası. Bunlar 4 şehidimize bir uçak verdiler, oradaydım.Önce 2 uçak verildi, sonra teke indirildi. Sabaha kadar dolmuş çektiler. Amasya'ya gitti, Malazgirt'e indi. Balıkesir'den Manisa'ya geldi. Gece 22:00'de kalkan uçak 03:15'te Manisa'ya indi.O şehidin anası babası ayakta titreye titreye durdu.Sayın Cumhurbaşkanı altında 5 uçak, bakanlarında 9 uçak, devlete binlerce uçak varken, 4 şehide bir uçak verip, dolmuş çeker gibi tasarruf olsun diye şehitlerinden bir uçağı esirgeyen Cumhurbaşkanına soruyoruz.Sen hangi milliyetçilikten, hangi vatanseverlikten, hangi şehide saygıdan bahsediyorsun. FETÖ'de, PKK'da şuanda oturup gerine gerine, mutlu mutlu Cumhurbaşkanının onlar için yaptığı propagandaya seviniyor. Terörle mücadelede terör örgütünün anı anılmaz ki reklamı yapılmasın diye.60 gün boyunca hep bunu yaptı, şimdi 30 ramazan her iftarda çıkıyor, DAEŞ diyor, PKK diyor. İftar yemeklerinde dostluk, kardeşliği, birliği anlatacağına karşı karşıya kaldığımız durum Cumhurbaşkanının hezeyanlarıdır."

Denizli Pamukkale Üniversitesi Rektörü Prof. Dr. Hüseyin Bağ'ın eşini İslami Bilimler Enstitüsüne sekreter olarak atamasını da eleştiren CHP'li Özel, "Yeni Türkiye dedikleri aslında hepimizi dünyaya rezil ettikleri böyle bir şey. Referandum sırasında kuvvetler ayrılığının önemine, liyakate vurgu yaptığımızda bir kişinin partili cumhurbaşkanı olduğunda bütün hakimleri, bütün savcıları atayacağında bunu söylemiştik. Bu tek adam rejimidir. Şimdi yaptığı seçime bakıyorsunuz, adam eşini seçmiş. Tabi herkesin eşi en iyisine layıktır. Ama devlet bir kişinin eşinin gönlünü almak için, kırdığı kalbini almak, evlenme yıldönümü hediyesi olarak makam dağıtacağı bir yer değildir.Devlet ciddi bir yerdir. AKP'nin yeni tek adam rejiminin Denizli'ye yansıması bu olmuştur.81 ilde partili savcıları hakimleri şuanda seçiyorlar ve dağıtacaklar.81 ilin bütün yöneticileri artık partilidir, partili olmasa da partili olma şüphesi altındadır"diye konuştu.

Genişletilmiş İl Danışma Kurulu toplantısına katılan CHP Genel Başkan Yardımcısı Yasemin Öney Cankurtaran da, terör ile CHP'nin asla yan yana getirilemeyeceğini söyledi. CHP'li Cankurtaran, "CHP'nin herhangi bir şekilde bir terör örgütü ile isminin yan yana aynı cümlede konulması bile akıl dışı bir durumdur. Bugün eğer Türkiye'de terör örgütleri ile adı anılacak, yan yana koyulması gereken bir isim varsa o da AK Parti'nin tam da kendisidir. 2002'deki şehit sayısı 7 iken bugün her hafta şehit haberlerine bakıldığında terörle mücadelede ne kadar zayıf kalındığı, FETÖ terör örgütünün 2002'den itibaren devletin bütün kurumlarına yerleştiren bizzat AKP'nin kendisidir. AKP'nin içine bakarsanız FETÖ'nün siyasi ayağını görürsünüz. PKK ve diğer terör örgütleri ile CHP'yi yan yana getirmek akıl dışı bir durumdur. Siyasi olarak, etik olarak, tarihsel anlamda bakıldığında hiçbir şekilde inandırıcılığı olmayan bir durumdur" dedi.

Referandum sürecinde 'evet' çıkarsa terör bitecek vaatlerini hatırlatan Cankurtaran, "AKP'nin her zaman yaptığı bir şey var. Belirsizlik ortamında algı yönetimi yapar. Referandumda manifesto olarak evet çıkarsa terör bitecek dendi.Görüldüğü gibi Türkiye'de evet çıktı, ama söylendiği gibi ne ekonomi düzeldi, ne de terör bitti. Türkiye'de terörün bitmesi için siyasi iradenin kararlı olması gerekir. Söylemlerle değil eylemlerle bunu ortaya koymalı. Bizzat kendileri tarafından yaratılmış olan ortamların suçlusunu da başkalarında aramasınlar" diye konuştu. ■ **Nermin UÇTU**

DEPREMZEDELERİ ZİYARET ETTİ, HASARLI EVLERİ İNCELEDİ, 'SİZE KARA KIŞI YAŞATMAYACAĞIZ' DİYE SÖZ VERDİ

Tanrıverdi yüreklere SU SERPTİ

AK Parti MKYK eski Üyesi, 22., 23. Ve 24. Dönem Manisa Milletvekili Hüseyin Tanrıverdi, Saruhanlı'nın Kumkuyucak ve Lütfiye, Gölmarmara'nın Tiyenli ve Deynekler mahallelerinde depremzedelerle görüştü, ihtiyaçları bakanlara iletti, çözümler sundu ve depremzedelere yalnız olmadıklarını hissettirdi

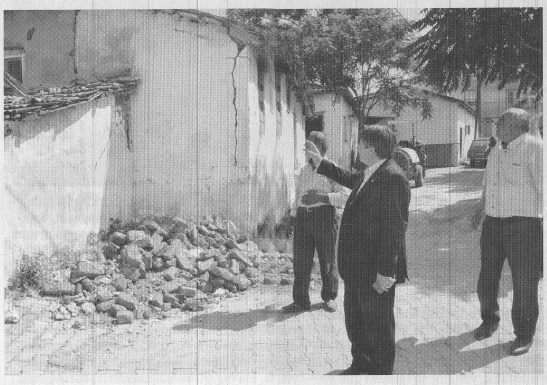

AK Parti 22., 23. Ve 24. Dönem Manisa Milletvekili ve MKYK eski Üyesi Hüseyin Tanrıverdi, geçtiğimiz gün depremin vurduğu ilçeleri ziyaret etti. Saruhanlı'nın Kumkuyucak ve Lütfiye Mahallesi ile Gölmarmara'nın Tiyenli ve Deynekler Mahallesi sakinlerini ziyaret eden Tanrıverdi, deprem bölgelerini yakından inceledi ve depremzedelerle birebir görüşmeler yaptı.

Tanrıverdi'ye partili bazı yöneticiler ile Saruhanlı ziyaretlerinde ilçenin vekilen Kaymakamlığı'nı yapan Şehzadeler İlçe Kaymakamı İsmail Çorumluoğlu, Saruhanlı Belediye Başkanı Hüseyin Yaralı, Gölmarmara Belediye Başkanı Kamil Öz, Manisa Defterdarı Şenol Gezer, partinin ilçe belediye başkanları ve bölgenin belediye meclis üyeleri eşlik etti.

SARUHANLI BELEDİYESİ'NİN RAPORUNU ALDI

İlk olarak Saruhanlı Belediyesi'ne giderek Başkan Hüseyin Yaralı'nın konuğu olan Tanrıverdi, burada Başkan Yaralı tarafından hazırlanan deprem raporunu aldı. İlçedeki deprem bilançosunu ayrıntılı bir rapor haline getiren Saruhanlı Belediyesi, konunun ehemmiyetinin farkında olduklarını gösterdi. Raporda, depremlerde ilçede az ve ağır hasar gören konutlar ile bölgede kurulan çadırlar, eksikler ve ihtiyaçlara yer verildi.

BAKAN İLE TELEFONDA GÖRÜŞTÜ, ÇÖZÜM ARADI

Gerekli bilgileri aldıktan sonra Aile ve Sosyal Politikalar Bakanı Fatma Betül Sayan Kaya'yı arayarak Manisa'daki durumu anlatan Tanrıverdi, depremzedeler için nasıl bir yol izleneceği hakkında bilgi alışverişinde bulundu. Bakan Kaya'nın, çalışmaların direkt Başbakanlığa bağlı olan AFAD öncülüğünde yürütüleceğini bildirdiğini kaydeden Tanrıverdi, "Sayın Bakanımız ile yaptığımız görüşmede burada evleri yıkılan vatandaşlarımıza aynı bölgede ev yapma, farklı bir bölgede Çevre ve Şehircilik Bakanlığı ile TOKİ yaşam alanı oluşturma, yada AFAD ile anlaşma sonucu belediyeye yaptırma gibi seçenekler var.

2 YIL ÖDEMESİZ 20 YIL VADELİ KREDİ İMKANI

Ancak sağlıklı olanı ne olur henüz net değil. Kimisinin arsası yeterli olmayabilir, arsa yeterli olsa bile deprem hattı üzerine yeniden ev yapmak ne kadar doğru olur. Ancak, vatandaşa; 2 yıl ödemesiz, 20 yılda geri ödemeli kredi imkanı sunma durumu da söz konusu olabilecek. Tüm bunlar, bölgedeki ihtiyaçlardan sonra tekrar şekillendirilir" dedi.

SİZE KARA KIŞI YAŞATMAYACAĞIZ

Belediyeden sonra Saruhanlı'nın Kumkuyucak ve Lütfiye mahallelerinde önce depremden zarar gören evleri inceleyip ardından köy kıraathanelerinde konuşan, ardından aynı bölgeye çok yakın olan Gölmarmara'nın Tiyenli ve Deynekler mahallerinde evleri inceleyip köy kıraathanelerinde vatandaşa seslenen Tanrıverdi, adeta yüreklere su serpti. Tüm bu bölgelerdeki vatandaşa geçmiş olsun dileklerini ileten Tanrıverdi, bakan ile yaptığı görüşmenin detaylarını bölge sakinlerine anlattı. Tanrıverdi, depremzedelere, "Hiç merak etmeyin. Önümüz yaz. Fakat konut yapmak bilirsiniz ki ayları alır. Bu nedenle de kış mevsimi bize çok uzak sayılmaz. Ancak şunu bilin ki hükümetimiz, size bu kışı kara kış olarak yaşatmayacak" dedi. Manisa'nın eski milletvekili olarak kendilerinin her zaman yanında olduğunu ve telefonunun her zaman açık olduğunu kaydeden Hüseyin Tanrıverdi, "Önümüzdeki ilk bakanlar kurulu toplantısında bu konu görüşülecek. Sizler için gerekli adımlar atılacak. Evini kendisi yapmak isteyene yardımcı olunacak. Ya da TOKİ ile yaşam alanı oluşturulacak. Ama devlet sizi yanınızda olacak, ne olursa olsun sizi yalnız bırakmayacak. Bakanlıklarımız ayrıca gıda yardımı, nakdi yardım ve ihtiyaç duyulması halinde psikolojik sosyal destek verecek" diye konuştu.

TUVALET VE BANYO İHTİYACINA ANINDA ÇÖZÜM

Tanrıverdi ayrıca, Tiyenli Mahallesi'nde vatandaşın tuvalet ve banyo ihtiyacı olduğunu dile getirmesi üzerine gerekli görüşmeler yaparak, Türk Kızılay'ından en kısa sürede bölgeye portatif tuvalet ve banyo getirmesi konusunda söz aldı. Manisalı depremzedelere yalnız olmadıklarını hissettiren Tanrıverdi, siyasilerin çok fazla ilgi göstermediği bölgede halkın yüreğine su serpti. ■ Aytaç KUMBARACIOĞLU

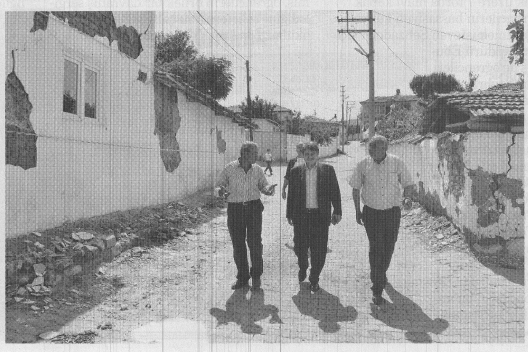

Engelli genç burnuyla tablet kullanıyor

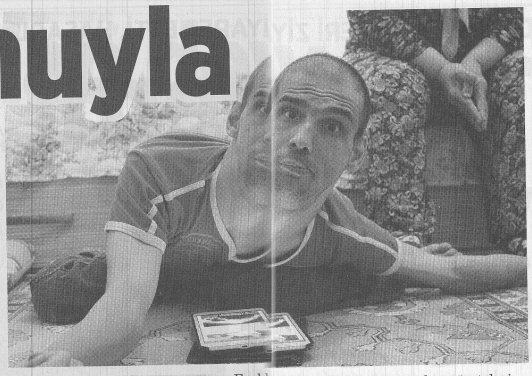

Manisa'da bedensel engeli nedeniyle ellerini ve ayaklarını kullanamayan 35 yaşındaki Niyazi Kıratlı, çok sevdiği sosyal medyayı burnuyla kullandığı tablet ve telefonundan takip ediyor. Bedensel engelli Niyazi'nin en büyük isteği ise televizyon programcısı Esra Erol'la tanışmak

Henüz 9 aylıkken kalça çıkığı rahatsızlığıyla götürüldüğü hastanede çocuk felci teşhisi konulan Niyazi Kıratlı, azmiyle tüm insanlığa örnek oluyor. Ailesi ile birlikte Manisa'nın Yunusemre ilçesinde ikamet eden Niyazi, günlük yaşamında teknolojiyi çok aktif kullanıyor. Kendi adına sosyal medya hesapları bulunan ve hesaplarını aktif şekilde kullanan Niyazi, ellerini ve ayaklarını kullanamadığı için takipçilerinin durumlarını burnu ile beğenip onlara yorumlar yazıyor. Oğlunun konuşamadığını, ellerini ve ayaklarını kullanamadığını fakat sağlıklı insanlar gibi duygu, düşünce ve isteklerini çevresindekilere yazarak rahatça anlatabildiğini kaydeden Zehra Kıratlı, "Niyazi çocuk felci dedi doktorlar. 9 aylıkken bir kalça çıkığı oldu. Ondan sonra da çocuk felci dediler. Havale geçirdi dediler. Öyle çok

götürdük doktorlara bir faydasını göremedik ama buna da çok şükür" dedi.

EN BÜYÜK İSTEĞİ ESRA EROL'LA TANIŞMAK

Niyazi'nin televizyon programcısı Esra Erol hayranı olduğunu ve her gün televizyonda izlediğini söyleyen anne Kıratlı, en büyük hayalinin de Esra Erol'la tanışmak olduğunu söyledi. Niyazi'nin ayrıca reklam ve tanıtım işi istediğini sözlerine ekleyen anne Kıratlı, "Okula gidiyordu. Okulda yapamadı. Tablet istedi. Tablet aldık. İnternet istedi. İnternet de bağlattık. Ondan sonra da kendisi yazmaya başladı. Akrabalarına reklam işi yaptı. Esra Erol'la görüşmek istiyormuş. Reklam işi için iş istiyor. Güzel bir tablet istiyor. 'Bana bir reklam işi versinler. Ben o kişinin tanıtımını yapayım' diyor" dedi. Niyazi, burnuyla kullandığı tabletiyle akrabalarına da cüzi bir ücret karşılığında sosyal medya için slayt gösterileri ve videolu tanıtım filmleri hazırlıyor. Niyazi, ayrıca severek yaptığı reklamcılık işleri için büyük ekranlı yeni bir tablet istiyor. İHA

MCBÜ'lü öğrenciler BİRİNCİ OLDU

MCBÜ Mühendislik Fakültesi öğrencileri "Yıldız Teknik Üniversitesi Yıldızlı Projeler Yarışması Mekanik, Mekatronik, Robotik ve Otomasyon Kategorisi"nde birinci oldu

Manisa Celal Bayar Üniversitesi Mühendislik Fakültesi Makine Mühendisliği Bölümü Öğretim üyesi Yrd. Doç. Dr. Gözde Sarı ve Makine Mühendisliği Bölümü son sınıf öğrencileri Derya Aktaş ile Ömer Beşikçi, kurutma sektöründe yeni bir proje geliştirdi.

Ekip, "Yeni Nesil Ultrasonik Kurutucu" ismini verdikleri projeleri ile katıldıkları; 26- 29 Mayıs tarihleri arasında Yıldız Teknik Üniversitesinde düzenlenen ve 132 üniversiteden 50 projenin kıyasıya mücadele ettiği "Yıldız Teknik Üniversitesi Yıldızlı Projeler Yarışması Mekanik, Mekatronik, Robotik ve Otomasyon Kategorisi"nde birinci olarak büyük bir başarıya imza attılar.

Yrd. Doç. Dr. Gözde Sarı ve öğrenciler Derya Aktaş ile Ömer Beşikçi, 1 Haziran 2017 tarihinde Rektör Prof. Dr. A. Kemal Çelebi'yi ziyaret ederek başarı haberini paylaştılar.

Yrd. Doç. Dr. Gözde Sarı, günümüz kurutma sektöründe önemli problemlerin var olduğunu, bu nedenle söz konusu projeyi geliştirmeyi ve ülke sanayisine katkıda bulunmayı istediklerini belirtti. Patent aşaması hazırlığında olduklarını dile getirdi.

Derya Aktaş ile Ömer Beşikçi ise, bu projeyle günümüz kurutma sektöründeki fazla enerji tüketimini düşürmeyi amaçladıklarını ve 30 kat daha hızlı bir kurutma işlemi gerçekleştirdiklerini belirttiler. Aktaş ve Beşikçi; laboratuvar çalışmalarının halen devam ettiğini ve makineleştirme üzerine farklı tasarımlara sahip olduklarını büyük bir heyecanla dile getirdiler. Prof. Dr. A. Kemal Çelebi ise, MCBÜ'yü başarıyla temsil ederek birincilik elde eden Proje Danışmanı Yrd. Doç. Dr. Gözde Sarı ve öğrencileri tebrik ederek, hediyelerini takdim etti. Prof. Çelebi, her zaman yanlarını da olacağını ve patent aşamasında da her türlü destekte bulunacağını söyledi. Haber Merkezi

Sigorta acenteleri iftarda buluştu

Manisa Sigorta Acenteleri Derneği (MASAD) tarafından Sigorta Haftası dolayısıyla dün akşam iftar programı düzenlendi. Taş Fabrikada gerçekleştirilen iftar, Manisa merkez, Turgutlu, Salihli, Kula, Selendi ve Akhisar acentelerinin yoğun katılımı ile gerçekleşti.

Manisa Sigorta Acenteleri Derneği (MASAD) Başkanı aynı zamanda Türkiye Sigorta Acenteleri Federasyonu (TÜSAF) Yönetim Kurulu üyesi Galip Berk'in bir konuşma yaptığı iftar programında Sigorta Haftası dolayısıyla MASAD adına açıklamayı Başkan Yardımcısı Tezcan Büyükmedar yaptı. Büyükmedar açıklamasında şunları söyledi:

"Malumunuzdur ki, son yıllarda ülkemizin en dikkat çeken sektörlerinden biri de sigortacılık sektörüdür. Hayatın her alanındaki riskleri yönetebilmek için sağlıklı bir sigorta sistemine gereksinim duyulmaktadır. Acenteler olarak bizler sigorta bilincinin tüm toplumda oluşması için çalışmalıyız. Hayatın akışı içinde hepimiz, sanki hiç kötü bir olay olmayacakmış gibi davranır, başka insanların sorunlarına tanık olunca da genellikle 'İyi ki benim başıma gelmedi' diye şükrederiz. Ancak unutulmamalı ki beklenmedik bir anda kaza, ağır bir hastalık, yangın, su baskını gibi hayatımızda maddi manevi onarılmaz derin yaralar açacak dertler adres seçmeden gelirler. Sigorta acenteleri olarak bizler tüm müşterilerimize sadece araçları, evleri ve iş yerlerini sigorta ettirerek tam anlamıyla güvence altında olmadıklarını anlatabilmeli, bunların yanı sıra hayat sigortası, ferdi kaza sigortası, sağlık sigortalarının da avantajlarını anlatıp bilinç oluşturmalıyız. İşletmelerin de faaliyet alanlarına göre özel olarak tasarlanmış sigorta türlerine yönlendirme yaparak sigorta bilincinin oluşturulması konusunda katkı sağlamalıyız. Sigorta Acenteleri olarak üzerimize düşen sorumluluğu yerine getirebilecek güç, tecrübe ve liyakate sahip bulunmaktayız. Bu duygu ve düşüncelerle, derneğimiz nezdinde örgütlenen sigorta acenteleri başta olmak üzere, tüm iş aleminin, sektörde görev yapan tüm çalışanların ve vatandaşlarımızın Sigorta Haftasını en içten dileklerimizle kutluyoruz." İHA

Miniklerden örnek davranış

Manisalı öğrenciler örnek bir davranışa imza atarak Omurilik Felçliler Derneğine bağışlanmak üzere 7 torba mavi kapak topladı. Öğrencilerin hassasiyeti karşısında teşekkür etmek isteyen Şehzadeler İlçe Milli Eğitim Müdürü Ebubekir Ermiş de öğrencileri ziyaret ederek tebrik etti. Manisa'nın Şehzadeler ilçesinde bulunan Dr. Ömer Faruk Meriç İlkokulu 3-A sınıfı öğrencileri örnek bir davranışa imza attı. Öğrenciler, Sınıf Öğretmenleri Filiz Gümüş eşliğinde topladıkları 7 torba mavi kapağı Omurilik Felçliler Derneğine bağışlama kararı aldı. Şehzadeler İlçe Milli Eğitim Müdürü Ebubekir Ermiş de öğrencilerin bu anlamlı etkinliği karşısında, 3-A sınıfını ziyaret etti. İlk olarak okul müdürü Şükrü Cansever'i ziyaret eden Ermiş, öğrencilerin örnek bir davranış sergilediğini belirterek bu çalışmanın diğer okullara da örnek olmasını istedi. Ermiş,

"Dr. Ömer Faruk Meriç İlkokulu Okul Müdürü Şükrü Cansever'e, konuyla yakından ilgilenen Sınıf Öğretmeni Filiz Gümüş'e ve 3-A Sınıfı öğrencilerine yapmış oldukları çalışmadan ötürü teşekkür eder, başarılarının devamını dileriz. Bu yapılan çalışma diğer okullarımıza da örnek olması gereken bir çalışmadır. Evlatlarımız henüz bu yaşlardayken paylaşmayı, yardımlaşmayı ve en önemlisi engellilerle empati kurmasını öğreniyorlar. Emeği geçenlere teşekkür ederim" dedi. Daha sonra sınıfa geçerek öğrencilerle buluşan Ermiş çocuklardan da büyük ilgi gördü. Ermiş, tüm öğrencileri tek tek tebrik ederek, hepsiyle fotoğraf çektirdi ve hassasiyetlerini hiçbir zaman kaybetmemeleri temennisinde bulundu. İHA

Sanatçı Çakmak Ramazan gecelerinin konuğu oldu

Cumhuriyet Meydanı, ünlü sanatçı Orhan Çakmak'ı ağırladı. Şehzadeler Belediyesi Ramazan Geceleri programları çerçevesinde sahne alan Çakmak seslendirdiği ilahi, Türk Sanat ve Türk Halk Müzikleri ile meydanı dolduran vatandaşlara keyifli saatler yaşattı

Şehzadeler Belediyesi Ramazan Geceleri programları kapsamında geçtiğimiz akşam Cumhuriyet Meydanında sahne alan ünlü sanatçı Orhan Çakmak, seslendirdiği ilahi ve şarkılarla meydanda bulunan vatandaşların büyük beğenisini topladı. Teravih namazının hemen ardından düzenlenen Konsere Şehzadeler Belediye Başkanı Ömer Faruk Çelik, Başkan Çelik'in eşi Tülin Çelik, Belediye Meclis Üyesi Ali Özyiğit, Belediye Başkan Yardımcısı Bilal Demir, Ahmet Songüler ve çok sayıda vatandaş katıldı. Şehzadeler' de Ramazanın ruhun uygun programlar düzenlediklerini ifade ede Şehzadeler Belediye Başkanı Ömer Faruk Çelik "Cumhuriyet Meydanında bilerle birlikte olan değerli sanatçımız Orhan Çakmak ve ekibine hoş geldiniz diyorum. Bu akşam, her akşam olduğu gibi Şehzadeler ayrı bir güzel. 11 ayın Sultanı Ramazanı Şerifi ruhuna uygun bir şekilde yaşamak ve tüm halkımıza yaşatmak için bir çok etkinlik düzenliyoruz. Sizlerin ilgisi katılımı ve destekleri ile bunları yapıyoruz ve daha güzellerini de yapmak için çaba ve gayret sarf edeceğiz. Rabbim Ramazanı hakkıyla idrak edip, bayramlara kavuşmamızı nasip etsin inşallah" dedi.Programın sonunda Başkan Çelik sanatçı Çakmak' a çiçek takdim etti. **Haber Merkezi**

Oto tamircisinden yürekleri ısıtan davranış

Manisa'da doğum esnasında annesi ölen kuzuyu sahiplenen oto tamircisi Ömünür Yurdagelen, kuzuya çocuğu gibi bakıyor.

Manisa'da yaklaşık 30 yıldır oto tamirciliği yapan 48 yaşındaki Ömür Yurdagelgelen, hayvancılıkla uğraşan bir arkadaşının ricası üzerine yeni doğmuş bir kuzuyu büyütmeyi kabul etti. Doğum esnasında annesi öldüğü için sahipsiz kalan kuzuya Manisa Galericiler Sitesi içindeki oto tamir dükkanında bakmaya başlayan Ömür Yurdagelen, kuzunun her gün bakımını yapıp beslenmesini sağlıyor. Kuzuya bakmak için su seferber olan Ömür Yurdagelen ve arkadaşları ku kuzuyu annesiz bir hayata alıştırmayı başardılar. Ku Kısa sürede Galericiler Sitesi esnafının da maskotu haline gelen sevimli kuzuya Boncuk ismi verildi. Biberonla beslenen Boncuk, şimdilerde ot yemeye de alıştırıldı. Halinden oldukça memnun gö görünen Boncuk'un en keyif aldığı şey hayvansever sahibinin kucağında adeta bir bebek gibi uyumak. Boncuk gün içinde de tamirhanede dolaşmayı seviyor. Gören herkesin ilgisini çeken Boncuk, cana yakınlığı nedeniyle özellikle çocuklardan büyük ilgi görüyor. Hayvanları çok sevdiğini, evinde köpek kuş ve çeşitli hayvanlar beslediğini dile getiren Ömür Yurdagelen, arkadaşının ricası üzerine bakımını üstlendikleri Boncuğa çok alıştıklarını söyledi. İlk başlarda annesini arayan Boncuğun artık yeni hayatına ve ortama alıştığını söyleyen Yurdagelen, sevimli kuzunun tamirhanede, arabada, site içinde peşinden hiç ayrılmadığını ifade etti. Boncuğu büyüdüğünde de beslemeye devam edeceklerini belirten Yurdagelen, "O artık bizim maskotumuz. Onu kesmeyi aklımın ucundan geçirmem. Ona kıyamam" diyerek sevimli kuzuyu öpücüklere boğdu. **IHA**

NÖBETÇİ ECZANELER

Uğur Eczanesi
SAKARYA MAH. UZUNYOL CADD. NO:91/B MERKEZ
0236 239 54 64

Manisa Eczannesi
ÇARŞI MAH. ÇARŞI BULVARI NO:50/A MERKEZ
0236 232 41 32

Tunca Eczanesi
MERKEZ EFENDİ MAHALLESİ 8 EYLUL CADDESİ 175/C YUNUSEMRE MERKEZ
0236 231 30 62

KENT REHBERİ

Resmi Kurumlar

Manisa Valiliği	231 57 89 - 231 02 73
Tugay Komutanlığı	231 46 33
Belediye Başkanlığı	231 45 80 - 81 - 82
Cumhuriyet Başsavcılığı	231 02 50
C.B.Ü. Rektörlüğü	201 10 00
Emniyet Müdürlüğü	231 45 38 - 39
Defterdarlık	231 46 43 - 44
Milli Eğitim Müdürlüğü	231 46 08 - 09
İl Kültür ve Turizm Müdürlüğü	231 25 41 - 231 36 85
İl Gençlik ve Spor Müdürlüğü	231 46 10 - 232 94 69
İl Müftülüğü	231 17 77
Bayındırlık ve İskan Müdürlüğü	233 26 70
Sağlık Müdürlüğü	231 19 04
PTT Başmüdürlüğü	231 62 20 - 237 70 07
İl SGK Müdürlüğü	231 46 55
Sanayi ve Ticaret Müdürlüğü	231 15 81
Organize Sanayi Bölge Müdürlüğü	233 18 16
Manisa Bağcılık Araştırma Md.	211 10 71
Manisa Otogar	232 06 21
Tren Garı	234 19 15

Hastaneler

Özel Kardiyoloji Dal Merkezi	237 42 42
CBÜ Tıp Fakültesi Hastanesi	236 03 30
Moris Şinasi Çocuk Hastanesi	232 31 33
D. ve Çocuk Bakım Evi H.	231 46 11
Merkez Efendi Devlet Hastanesi	231 45 87
Ruh ve Sinir Hastalıkları H.	231 46 24
Ağız ve Diş Sağlığı Merkezi	232 17 10
Özel Sekiz Eylül Hastanesi	238 88 23
GrandMedical Hospital	302 02 02
Özel Fizipol Fizik Tedavi M.	234 08 00

Acil Telefonlar

Hızı Acil	112	Elektrik Arıza	186
İtfaiye	110	Alo Trafik	154
Jandarma	156	Doğalgaz Acil	187
Polis İmdat	155	Cenaze	188
Zabıta	153	Su Arıza	185

Yıldız Falı

KOÇ 21 Mart - 20 Nisan

İş hayatınızla ilgili konularda kısmetleriniz olabilir. Çabalarınızın karşılığını alabilirsiniz. İşlerinizi netleştirmek için elinizden geleni yapacaksınız. Üstlerinizle iletişiminiz önem kazanabilir. Sorumluluklarınızdaki artış sizi yorabilir. Anı karar değişiklikleri sizi biraz yorabilir. Duygusal anlamda sizi üzen şeyler yaşayabilirsiniz.

BOĞA 21 Nisan - 20 Mayıs

Bugün uğraştığınız işlerinize yön vermek isteyebilirsiniz. Sevdiklerinizle birlikte yolculuklar planlayabilirsiniz. Geleceğinizle ilgili düşüncelerinizi kalarıyla paylaşabilirsiniz. Sorumlu olduğunuz konularda başlangıçlar yapabilirsiniz. Şansı bir gün desiniz. Değiştirmek istediğiniz işlere yönelebilirsiniz. Fraklı konularla ilgilenebilirsiniz.

İKİZLER 21 Mayıs - 21 Haziran

Bugün endişe duyduğunuz konularda daha fazla mücadele verebilirsiniz. Finansal konularda yenilenme içine girebilirsiniz. Sorumlu olduğunuz konuları hızlandırmak isteyebilirsiniz. Kafanızda olan konuları somutlaştırmak sizin için önemli olabilir. Bazı konulara hız kazandırmak isteyebilirsiniz. Duygusal yönden kendiniz iyi hissedebilirsiniz.

YENGEÇ 22 Hazi. - 22 Temmuz

Bugün eşinizle ilgili konular gündeminizi meşgul edebilir. İkili ilişkilerinizde denge arayışı içinde olabilirsiniz. Sizi uğraştıran konulara karşı dikkatli olmanızda fayda var. Sorumlu olduğunuz işlerinizde yeni fikirler gündeme gelebilir. Kişisel olarak daha verimli bir gün geçirmek için farklı konulara yönelebilirsiniz.

ASLAN 23 Temmuz - 22 Ağ.

Yılın son günlerindeyiz profesyonel anlamda tamamlaman gereken işlerinle ilgilenmelisin. İş hayatında verimli bir devreye giriyorsun. Bununla beraber aklın yaşadıklarından çok daha uzaklarda olabilir. Yay burcundaki Ay seni eğlence dünyasına çekebilir. Yakın akrabalarınla tartışmalara girmemelisin.

BAŞAK 23 Ağustos - 22 Eylül

Venüs'ün bugün bugün seni mutlu etmeye kararı var. Elbette sen de her şeyde bir kusur bulmazsın. Duygusal yaşamındaki olaylara senin garip tutumun neden olabilir. Bir arkadaş toplantısında sevgiliyle ilgili alacağın bir habere şaşıracaksın. Aşkta sözlerine dikkat etmeli ve verdiğin sözleri yerine getirmelisin.

TERAZİ 23 Eylül - 22 Ekim

Çocuklarınızla ilgili bir karar alma konusunda uygun enerjilere sahip değilsiniz. Doğru ve akıllı bildiğiniz bir karar daha sonra yanlış bir yola dönüşebilir. Bilimsel filmlere gidebilir, bu türden kitaplarla zamanınızı geçirebilirsiniz. Aranın bozuk olduğu bir kişiyle arını düzeltmek için ilk adımı sen atabilirsin.

AKREP 23 Ekim - 21 Kasım

İş hayatınızda yoğunluğundan kızda yazışmaların ve konuşmaların lük çekebilirsiniz. dan kendinize zaman ayırmakta güçlü ilgilenebilirsiniz. siniz. Yakın çevrenizdeki değişikliklerle Yeni fırsatlar olabilir. Başkalarından alacağınız destekler olabilir. Yeni haberler alabilirsiniz. Hayatınızda yeni başlangıçlar ıçlar olabilir. Hassas olduğunuz konularda daha fazla güvene ihtiyaç duyabilirsiniz.

YAY 22 Kasım - 21 Aralık

Bugün parasal konular gündeminizi meşgul edebilir. Bütçenizle ilgili yeni konularla ilgilenmeniz gerekebilir. Maddi kaynaklarınızla ilgili yeni çözümler üretebilirsiniz. Yeni başlangıçlar için fırsat yakalayabilirsiniz. Yetenekleriniz doğrultusunda daha fazla konu ile ilgilenmeniz gerekebilir. Finansal konularda değişim içinde olabilirsiniz.

OĞLAK 22 Aralık - 19 Ocak

Bugün kişisel ilişkisel hassasiyet içinde olduğunuz konular gündeminizde nizde gelebilir. Bazı konularda yeni başlangıçlar yapmak isteyebilirsiniz. Bunun için sorumluluklar almanız gerekebilir. İkili ilişkiler dikkat çekici koşullar oluşturabilir. Bugün kendi fiziksel görünümünüzle ilgili değişiklikler yapabilirsiniz. Ani değişiklikler sizi duygusal anlamda etkileyebilir.

KOVA 20 Ocak - 18 Şubat

Bugün bağımsız hareket etmek istesem de etrafındaki kalabalığa ayak uydurman gerekebilir. Zihinsel olarak canlı ve özgüvenlisiniz. İş ilişkilerinizde bu durumunuzu istismar edebilecek kişilere karşı tepkili ve agresif davranmaya açık olabilirsiniz. Aynı şekilde araç kullanırken sakin ve sabırlı olmaya dikkat etmelisiniz.

BALIK 19 Şubat - 20 Mart

Ortaklaşa yapılan işe gelirlerin tüketimi ilgili beklenmeyen ani harcama kapısı karşınıza çıkabilir ve bunun sebebini arkadaş çevrenizden birine yükleyebilirsiniz. Empati sahibi olup çevrenizden birine yükleyebilirsiniz. Empati sahibi olup her nedenin bir sebebi olduğunu düşünmelisiniz. Bilinçaltı teknikleri, Uzak Doğu metotları veya alternatif tıp yöntemleri uygulamakla etkin sonuçlar alabilirsiniz.

Abdullkadir Manisaspor'da

Yeni sezon önncesi dış transferde ilk bombasını patlatan Manisaspor, Mersin İdmanyurdu'ndan ayrılan başarılı sağ bek Abdulkadir Korkut'u kadrosuna kattı

Manisaspor'da iç transferde sözleşmesi biten isimler kulüpten tek tek ayrılırken, B. Başkan Abdullah Mergen dış transferde ilk adımını attattı. Siyah-beyazlılar, Mersin İdmanyurdu ile sözleşmesi so sona eren Abdulkadir Korkut ile masaya oturup prensip anlanlaşmasına vardı. Ligden düşen Mersin İdmanyurdu'nun 23 yaşındaki savunma oyuncusu Abdulkadir Korkut'u kadrosuna dahil eden Manisaspor yönetimi ilk dış transferini gerçekleştirmiş oldu. Bu sezon takımıyla ligde 32 maça çıkan genç sağ bek, 5 kez de fileleri havalandırmıştı. Yeni transfer Abdulkadir'in bugün Manisaspor'la sözleşme imzalaması bekleniyor. ■ Mahmut ASLAN

Boccede önemli başarı

Manisa'yı Antalya'da temsil eden Kırkağaç Kocaiskan Ortaokulu bocce takımı Türkiye üçüncüsü olarak döndü. Önce Manisa'da sonra Ankara'da rakiplerini bir bir yenerek gruplarında derece alarak Antalya'da Türkiye Şampiyonluğu için mücadele eden Kocaiskan Ortaokulu Bocce Takımı küçük kızlarda Türkiye 3. sü, küçük erkeklerde ise Türkiye 5.si oldu. 75 öğrencinin eğitim gördüğü bir okul olarak büyük bir başarı elde eden Kocaiskan Ortaokulunu turnuvada küçük kızlar grubunda Niğmetnur Demir, Müşerref SoSoluk, Gülbahar Tırman, NeNeslihan Güzel, Küçük Erkekekler Grubunda ise VeVedat İnce, Alaattin KüKüçük, Emirhan Çakır, EmEmin Şakrak, Ali Tırman'lı kakadrosuyla mücadele etti. Antalya'ya'dan Türkiye üçüncülülüğü ve beşinciliği ile dödönen Kocaiskan Ortaokokulu bocce takımı, aldıkları başarıyla gelecek yıl yayapılacak olan yarı finallerlerde Manisa'dan daha fafazla takımın mücadele etetme şansını artırdı. ■ İHA

Tarzan'da yaprak döküm

Manisaspor'da M Mertan Caner Öztürk'ün vedasıyla başlayayan yaprak dökümü, teknik direktör S Sait Karafırtınalar, İsmail Şahmalı v ve Gökhan Sazdağı'nın vedalarıyla devavam etti

Haber Mahmut ASLAN

TFF 1. Lig'de kalan Manisapospor'da yeni sezon öncesi hareketli günnler yaşanıyor. Sözleşmesi sona ereren oyunculardan ilk olarak Mertertan Caner Öztürk, takımdan ayrıldıldığını açıklamıştı. Teknik Direktör Sait Sait Karafırtınalar'ın ardından kaleci İsci İsmail Şahmalı ve Gökhan Sazdağı da da, Siyah-beyazlı kulübe veda etti. tti. Tecrübeli eldiven İsmail Şahmalı, B. Büyükşehir Gaziantepspor'a transfer oldu. Güneydoğu kulübüyle 1+1 yıllık sözleşme imzalayan İsmail Şail Şahmalı şu sözlerle Manisaspor'a veda veda etti; "Yazacak çok şey var ama ma kimseyi kırmak istemiyorum. Yeri geri geldi çok zor günlerim, yeri geldi çok çok güzel günlerim oldu. Saha içi ve dı ve dışında Manisaspor için elimden gen geleni yapmaya çalıştım. Yeni sezsezon için Gaziantep Büyükşehir ile 1+1 yıllık sözleşme imzaladım. Rabbabbim hayırlı etsin inşallah. Manisaspospor camiasına, Başkan Abdullah Mergergen'e ve yönetimine, çok değerli perspersonelimize ve Manisa halkına teşekkşekkür ediyorum. İnşallah bundan sonsonra Manisaspor hedefine ulaşır." de" dedi.

GÖKHAN, "YENİDEN GÖRÜŞMEK ÜZERE"

Manisaspor'daki son veda ise Gökhan Sazdağı'ndan geldi. Başarılı oyuncu sezonun sona ermesiyle yayımladığı veda mesajında şu ifadeleri kullanmıştı; Manisaspor'a tekrar geldiğim ve bu formayı tekrar terletebildiğim içim çok mutluyum. Devrede geldiğimizde 12 puanımız vardı. Bize inanmayanlara gücümüzü, arkadaşlığımızı, camiamızın büyüklüğünü gösterdik. İkinci devrede 27 puan topladık. Bize inanmayanları utandırdığımız için çok mutluyum. Bize inananların da yüzünü kara çıkartmadığımız için çok mutluyum. Başta bizleri hiçbir zaman yalnız bırakmayan Manisaspor Tarzanlarına, her hangi bir yerden destek almadan bizlere her zaman maddi ödemeler yapmaya çalışan başkan ve yönetim kuruluna, teknik ekibe ve oyuncu arkadaşlarıma, her zaman güler yüzlü olan ve arkamızdan sürekli dualar eden altın kalpli emekçi personelimize teşekkür ediyorum. Yeniden görüşmek üzere Manisaspor."

Sezer'den hooca açıklaması

Turgutluspor Başkanı Hakan Sezer Turgutluspor'da teknik ik direktörlük için isimleri geçen en Nazım Gülay ve Koray Cinel ile ile görüşmediklerini söyledi. Turgutluspor'da Hakan Şapçı'dan boşalan teknik direktörlük koltuğuna kimin oturacağı halen en netlik kazanmadı. Turgutlu kulislerinde Nazım Gülay ve Koray Cinel isminin öne çıktığı konuşulurken başkan Hakan Sezer'den açıklama geldi. Başkan Sezer, "İki isimle de bir görüşmemiz olmadı. Gündemimizde yoklar. Teknik direktörümüzü en kısa zamanda belirleyip basınla paylaşacağız." dedi. ■ SPOR SERVİSİ

Minik Tarzanlar U13'te şampiyon

Manisaspor U13 Takımı, U13 Ligi 2016-2017 sezonu karşılaşmalarında mücadele verdiği D Grubu'nu lider olarak tamamlamasının ardından şampiyonluk kupasını play-off maçları öncesinde aldı. Antrenör Namık Çelenk yönetimindeki U13 Takımı, U13 Ligi 2016-2017 sezonu D Grubu'nda elde ettiği liderliğin ardından kupasını Akhisar Belediyespor ile oynanan play-off maçı öncesinde düzenlenen törende aldı. Amatör Spor Kulüpleri Federasyonu Manisa Şubesi Başkanı İsmail Aydın, yönetim kurulu üyesi Levent Kepenekli, Futbol İl Temsilcisi Erol Timur, Yönetim Kurulu Üyesi Erdem Baltacı, Gençlik Geliştirme Ligleri Koordinatörü Ünal Taşçı ve altyapı idari ve teknik heyetin de katıldığı törende siyah-beyazlılara şampiyonluk kupasını Amatör Spor Kulüpleri Federasyonu Manisa Şubesi Başkanı İsmail Aydın takdim etti. Öte yandan play-off ilk maçında Akhisar Belediyespor ile oynadıkları karşılaşmadan 1-1 berabere ayrılırken, play-off ikinci maçında Salihli Belediyespor'un maça gelmemesi nedeniyle 3-0 hükmen galip geldiler. Manisaspor play-off baraj maçında ise 5 Haziran Pazartesi günü saat 18:30'da Ertuğrul Dilek Tesisleri'nde Akhisar Belediyespor ile karşılaşacak. ■ SPOR SERVİSİ

Salihli Belediye'ye milli pasör Ceren
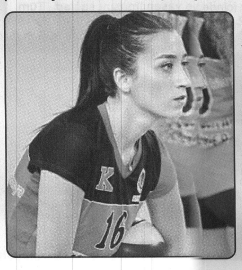
Türkiye Bayanlar Voleybol 1. Lig'de mücadele eden Salihli Belediyespor, pasör çaçaprazı Ceren Atila'yı kadrosuna kattı. Transfer çalışmalarına sürdüren Baş Antrenör Bora Şensoy yönetimimindeki Salihli Belediyespor, TED Ankara Kokolejliler Voleybol Takımı'nda forma giyen pasör çaçaprazı Ceren Atila'yı transfer ederek renklerine bağladı. Salihli Belediyespor'un yeni transferi 24 yaşınındaki ve 1.84 cm boyundaki pasör çaprazı Ceren Atila'nın TED Ankara Kolejliler dışında Kepez Belediyespor, İller Bankası ve Numune Spor Kulübü'nde forma giydiği öğrenildi. Öte yandan yeşil-beyazlı kulübün yeni transferi Atila'nın Plaj voleybolu Milli takımında da oynadığı öğrenildi. ■ İHA