Tezel GIDA
G-F TSE-ISO-EN 22000
K-Ç TSE-ISO-EN 9000
TSE ISG-OHSAS TS 18001
"kalite ve lezzet garantisi"

Hizmetlerimiz

- Tabldot yemek
- Catering
- Düğün yemekleri
- Toplantı yemeği
- Kokteyl - Prolonje
- Piknik yemeği
- Garden parti
- VIP servis
- Özel yemek
- Barbekü partisi
- Kutlama partisi
- Ödül töreni
- Mezuniyet töreni
- Davet ve organizasyonlar

TEZEL GIDA A.Ş. **ELGİNKAN TOPLULUĞU** KURULUŞUDUR.

TEZEL GIDA MAD. İMALAT VE SATIŞ A.Ş. Organize Sanayi Bölgesi Sakarya Cad. 45030 No:10 Manisa Tel: (0236) 233 16 78 - 233 85 61 Faks: (0236) 233 54 65 info@tezelgida.com.tr

Manisa'da Gündem
Günlük - Siyasi - Aktüel Gazete
6 Nisan 2017 Perşembe www.manisadagundem.com 50 Kuruş

Manisa gözkamaştırıyor

Bu yıl 477'ncisi düzenlenecek olan Uluslararası Manisa Mesir Macunu Festivali, öncesinde Manisa Büyükşehir Belediyesi, kentin cadde, bulvar ve parklarında aydınlatma ve LED'li süsleme çalışması gerçekleştirerek şehrin havasını değiştirdi. » SAYFA 2'DE

Kuşlarıyla birlikte geçen 55 yıllık terzilik hikayesi

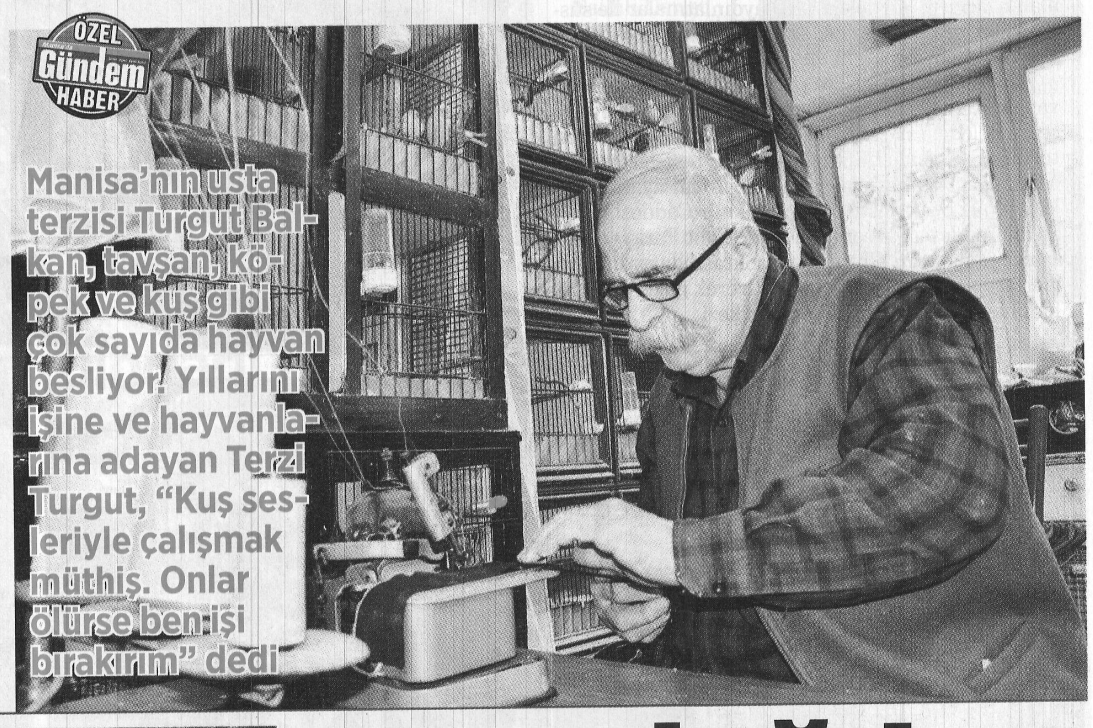

ÖZEL Gündem HABER

Manisa'nın usta terzisi Turgut Balkan, tavşan, köpek ve kuş gibi çok sayıda hayvan besliyor! Yıllarını işine ve hayvanlarına adayan Terzi Turgut, "Kuş sesleriyle çalışmak müthiş. Onlar ölürse ben işi bırakırım" dedi

Bu sevginin tarifi mümkün değil

Manisa'da Şehzadeler İlçesi İzmir Caddesi'nde 55 yıldır terzilik yapan 67 yaşındaki Turgut Balkan, hayvan sevgisini işine de taşıdı. Ekmeğini iğne ucuyla kazanan Turgut Balkan, işyerini adeta hayvanat bahçesine çevirdi. Küçüklüğünden bu yana hayvanları çok sevdiğini anlatan Balkan, kuşlarını tek tek sevip, çocuk gibi bakıyor. Onlarla her gün ilgilendiğini dile getiren Balkan, hayvan sevgisinin tarifinin mümkün olmadığını belirterek, "Çocukluğumdan beri onlardan vazgeçmedim" dedi.

Günde 20 saat bu sesle çalıştı

Kuş cıvıltıları arasında yıllardır mesleğini sürdüren Turgut Balkan, eski işlerin olmadığını, ancak işini çok sevdiği için sürdürdüğünü ifade etti. Hayvanların da kendisine huzur verdiğini belirten Balkan, "Çıraklığımdan bu yana çalıştım. Her gün 20 saat çalıştım. Eski işlerin hiçbiri kalmadı ama ben gene de boş durmuyorum. Takımlar dikiyorum. Bakanlara, milletvekillerine, paşalara birçok giysi diktim. Kuşlar da işimi yaparken bana huzur veriyor. Onlar olmadan işimi yapamam" dedi. » SAYFA 9'DA

Baro Başkanı Arslan'dan REFERANDUM MESAJI

Avukatlar Günü kutlama töreninde konuşan Başkan Ali Arslan, 16 Nisan'daki oylamanın sadece siyasi bir konu değil, HSYK'nın yapısını çok derinden ilgilendirdiği için aynı zamanda yargının bağımsızlığıyla ilgili de bir konu olduğunu söyledi. » SAYFA 7'DE

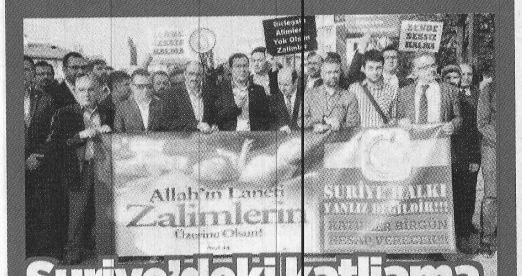

Suriye'deki katliama Manisa'dan sert tepki

Manisa Sivil Dayanışma Platformu Suriye'de Beşşar Esad rejiminin, ülkenin kuzeyindeki İdlib ilinin Han Şeyhun beldesine düzenlediği klor gazlı saldırıyı kınadı. Hatuniye camiinde ikindi namazına müteakip kılınan gıyabi cenaze namazı sonrası açıklama yapan platform üyeleri, vahşete sessiz kalmayacaklarını söyledi. » SAYFA 6'DA

Depremlerden sonra 'evleri yenileyin' uyarısı!

Manisa'nın merkez Şehzadeler İlçesi'nde meydana gelen depremler panik yarattı. AFAD Müdürü Bekir Şen, kırsaldaki evlerin de yenilenmesi noktasında ev sahiplerine uyarıda bulundu.
» SAYFA 3'TE

Hastalara moral etkinliği

» SAYFA 6'DA

Öğrencilere sağlıklı diş eğitimi

Sağlık Bakanlığının Türkiye genelinde uygulamaya koyduğu 'Sağlıklı Dişler Sağlıklı Nesiller' projesi Yunusemre Çağatay Uluçay İlkokulu'nda start aldı. Proje startını İl Halk Sağlığı Müdürü Dr. Engin Yıldırım, İlçe Milli Eğitim Müdürü Recep Şengül ile birlikte yaptı. » SAYFA 9'DA

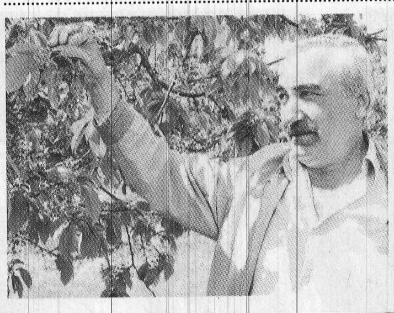

Kiraz 10 gün sonra tezgahta

Sezonun ilk kiraz hasadının yapıldığı Manisa'nın Şehzadeler ilçesi hasat için gün sayıyor. Yaklaşık 10 gün sonra tezgahları süsleyecek olan erkenci kiraz bolluğuyla da yüz güldürdü. » SAYFA 5'TE

Yuntdağı'na hizmet atağı

Geçen hafta Seyitli Mahallesi'nde hizmete açılan Düğün Salonu'nun ardından bu kez de Düzlen ve Otmanlar Mahallelerindeki Düğün Salonu ve Sosyal Tesis, Yunusemre Belediye Başkanı Dr. Mehmet Çerçi tarafından hizmete açıldı

İlçenin gelişimi için birçok projeyi hayata geçiren ve bunu üç yıllık kısa bir süreye sığdırmayı başaran Yunusemre Belediyesi, Yuntdağı'nda iki önemli hizmeti daha hayata geçirdi. Yuntdağı'nın sosyal ve kültürel hayatına önemli katkı sağlayacak Düğün Salonu ve Sosyal Tesisler bir bir hizmete geçmeye başladı. » SAYFA 6'DA

4 yaşında meslek hastası oldu, yardım bekliyor

ÖZEL Gündem HABER

» SAYFA 8'DE

Koç gibi destek diye buna denir!

» SAYFA 5'TE

477. Mesir Festivali öncesinde Büyükşehir Belediyesi şehrin cadde ve sokaklarını ledli süsleme ve aydınlatma çalışmalarıyla ışıl ışıl yaptı

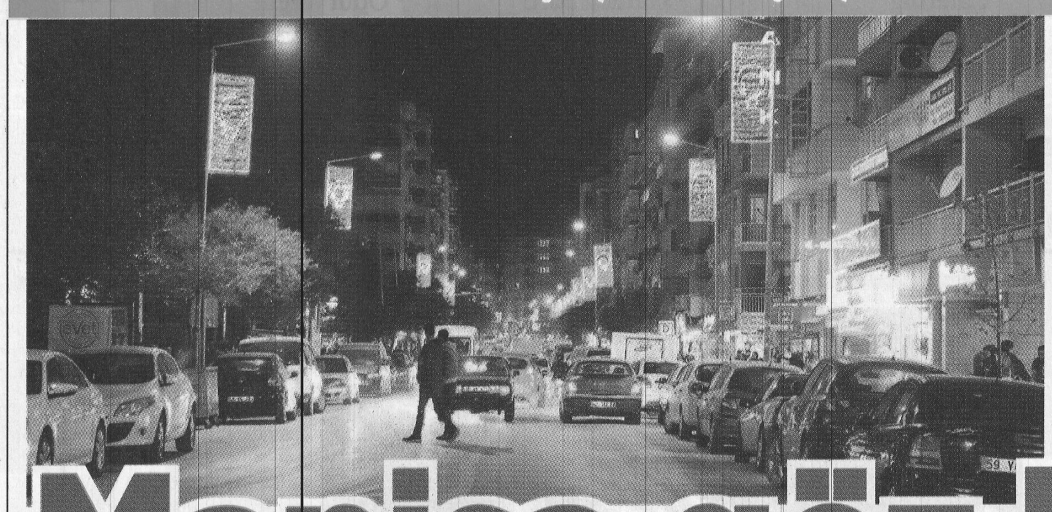

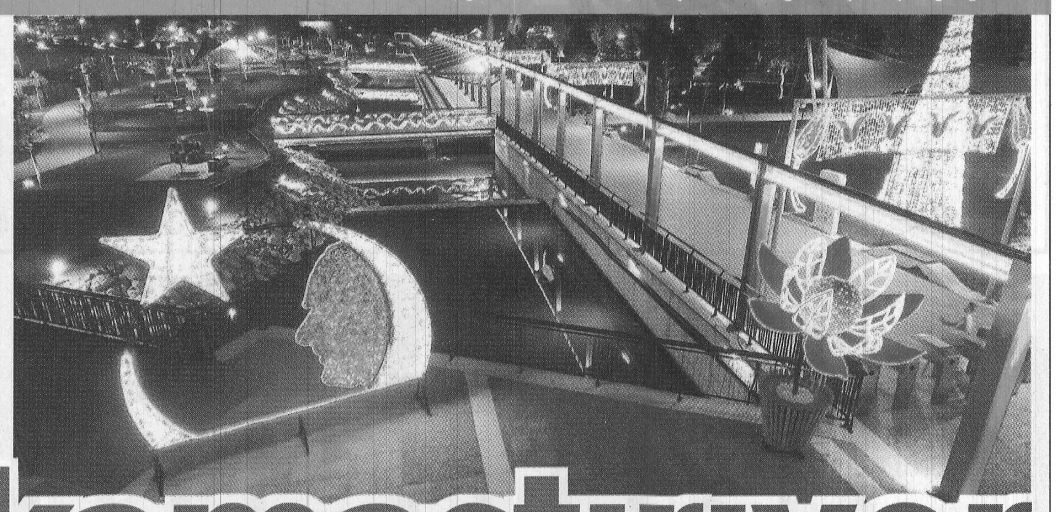

Manisa göz kamaştırıyor

Bu yıl 477'ncisi düzenlenecek olan Uluslararası Manisa Mesir Macunu Festivali, öncesinde Manisa Büyükşehir Belediyesi, kentin cadde, bulvar ve parklarında aydınlatma ve LED'li süsleme çalışması gerçekleştirerek şehrin havasını değiştirdi. Türk Bayrağı'nın yanı sıra Manisa'nın simgelerinden olan lale figürü ile yapılan aydınlatma ve süsleme çalışmaları vatandaşlar tarafından da büyük beğeni topluyor.

Manisa bu yıl 477'nci kez Uluslararası Mesir Macunu Festivali'ni coşkuyla kutlamaya hazırlanıyor. Manisa Büyükşehir Belediyesi de kentin en önemli simgelerinden biri olan festival öncesi şehrin cadde, bulvar ve parklarında aydınlatma ve LED'li süsleme çalışması gerçekleştirdi. Çalışmalar kapsamında Atatürk Kent Parkı, Fatih ve Ulupark içerisinde yer alan ağaçların gövdeleri LED aydınlatmalar ile süslenirken, cadde ve sokaklara da ay-yıldızın yanı sıra lale figürlü aydınlatmalar yapıldı.

Yapılan aydınlatma çalışmasıyla kentte festival havasının esmeye başladığını belirten Manisa Büyükşehir Belediye Başkanı Cengiz Ergün, "25-30 Nisan tarihleri arasında bu yıl 477'nci kez Uluslararası Mesir Macunu Festivali'ni coşkuyla kutlayacağız. Bu kapsamda bizde festival öncesi İzmir Caddesi, 8 Eylül Caddesi, Ulupark, Atatürk Kent Parkı ve Fatih Parkı gibi kentin birçok işlek noktasında aydınlatma ve süsleme çalışması gerçekleştirerek güzel görüntüler oluşturduk" dedi. Haber Merkezi

Anıtın ihtişamı bir kat daha arttı

Çanakkale'de kahramanlık destanı yazan Mehmetçiğimizin ve Cumhuriyetimizin kurucusu Gazi Mustafa Kemal Atatürk'ün anısı Manisa Büyükşehir Belediyesi tarafından kente kazandırılan Çanakkale Şehitleri Anıtı ve Atatürk Sergi Salonu'nda yaşatılıyor. Kentin simgesi haline gelen ve her gün çok sayıda ziyaretçiyi ağırlayan anıta Manisa Büyükşehir Belediyesi tarafından yapılan aydınlatma çalışmasıyla ihtişamı bir kat daha arttırıldı. Manisa Büyükşehir Belediyesi tarafından Çanakkale'de kahramanlık destanı yazan Mehmetçiğimizin ve Gazi Mustafa Kemal Atatürk'ün anısına yapılan Çanakkale Şehitleri Anıtı ve Atatürk Sergi Salonu, her gün onlarca misafirini ağırlıyor. Üç boyutlu görseller ve ses efektleri ile ziyaretçilerine duygu dolu anlar yaşatan anıt, adeta Çanakkale ruhunu Manisa'da yaşatıyor. Manisa Büyükşehir Belediyesi son olarak anıtta Türk Bayrağımızın renkleriyle aydınlatma çalışması yaparak ihtişamını bir kat daha arttırdı. Öte yandan anıtta yer alan Çanakkale Savaşları'nda şehit olan Manisalı kahramanın künyeleri mevsim koşulları nedeniyle yıpranmasından dolayı yenilendi. **Haber Merkezi**

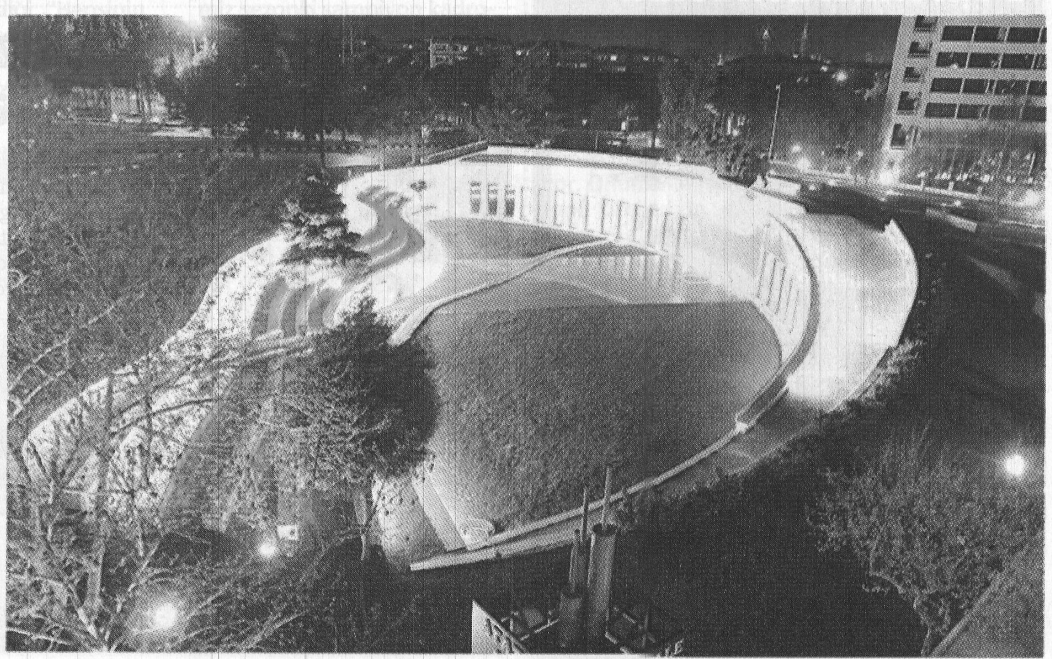

manisa ŞAFAK KEBAP salonu
meşhur tereyağlı manisa kebabı
Paket Servis
0 236 231 40 83
www.manisasafakkebap.com
Ünlülerin uğrak yeri...
Halil SEZAI
Emre KINAY
Ahmet ÖZHAN
Manisa Şafak Kebap Salonu
Merkez: Yarhasanlar Mh. 2108 Sk. No:17 Vakıfbank Ara Sokağı Şehzadeler / MANİSA
Tel: 0236 231 40 83 - 238 50 20
Şube: Güzelköy Mevkii İzmir-Bursa Yolu 4. Km. BP Dinlenme Tesisi Şehzadeler / MANİSA
Tel: 0236 237 99 21

Manisa'da
Gündem
Günlük - Siyasi - Aktüel Gazete

Namaz Vakitleri

İmsak	05:15
Güneş	06:41
Öğle	13:20
İkindi	16:54
Akşam	19:46
Yatsı	21:05

Hava Durumu

Bugün	Yarın
20/8	19/8

Günün Sözü

Hayat bir nefestir, aldığın kadar... Hayat bir kafestir, kaldığın kadar... Hayat bir hevestir, daldığın kadar...

Hz.Mevlana

Tarih Sahnesinde Bugün

06/04/1896 İlk modern olimpiyat oyunları Atina'da başladı.
06/04/1909 İlk basın şehidi: Serbesti gazetesinde, İttihat ve Terakki Cemiyeti karşıtı yazılar yazan Gazeteci Hasan Fehmi, Galata Köprüsü'nde kurşunlanarak öldürüldü.
06/04/1909 Kaşif Robert E. Peary, Kuzey Kutbu'na giden ilk insan oldu.
06/04/1947 Birleşmiş Milletler'e bağlı Dünya Sağlık Örgütü (WHO) kuruldu.
06/04/1955 Devlet Bakanı Mükerrem Sarol'a hakaretten yargılanan Akis dergisi sahibi ve başyazarı Metin Toker 9 ay hapse mahkûm oldu.

DEPREMLERDEN sonra 'evleri yenileyin' uyarısı!

Manisa'nın merkez Şehzadeler İlçesi'nde meydana gelen depremler panik yarattı. AFAD Müdürü Bekir Şen, kırsaldaki evlerin de yenilenmesi noktasında ev sahiplerine uyarıda bulundu

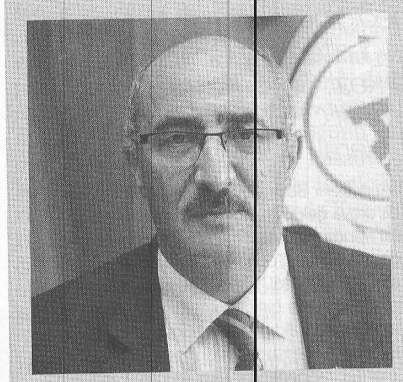

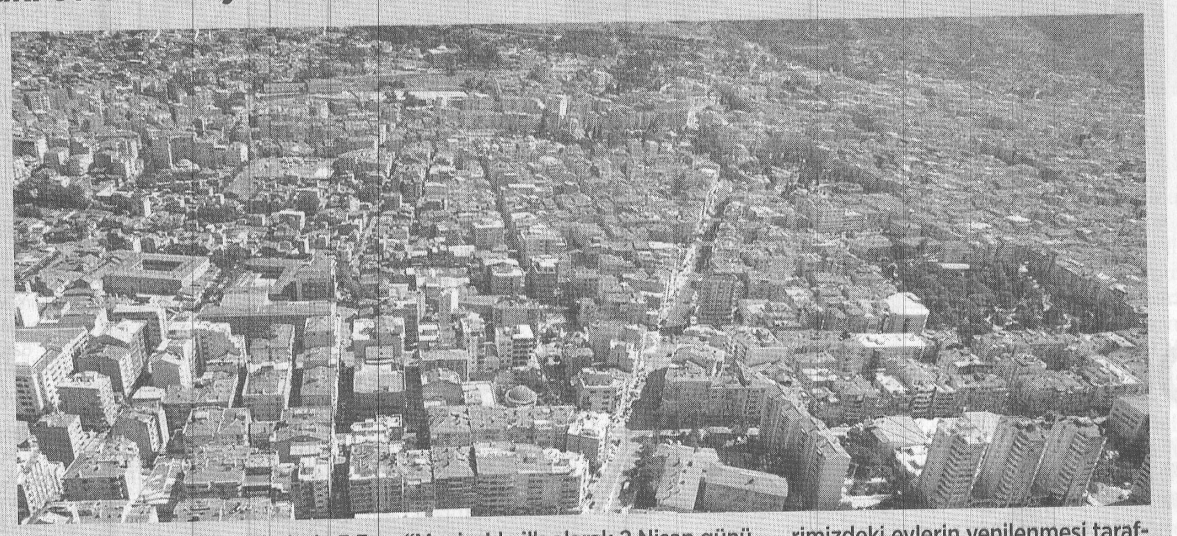

Manisa'nın merkez Şehzadeler İlçesi'nde meydana gelen depremler panik yarattı. AFAD Müdürü Bekir Şen bundan sonraki süreçte meydana gelebilecek depremlerin 4 ila 6 şiddeti arasında olacağından tehlike gözükmediğini belirtirken, kırsaldaki evlerin de yenilenmesi noktasında ev sahiplerine uyarıda bulundu.

Manisa'nın merkez Şehzadeler İlçesi'nde 2 Nisan'da meydana gelen 4.3 şiddetindeki ana depremin ardından, aynı bölgede dün 4 büyüklüğünde, ardından bu sabah da 3.3 büyüklüğünde deprem yaşandı. Çevre illerde de hissedilen depremlerde can ve mal kaybı yaşanmazken, depremler paniğe neden oldu. Manisalı vatandaşları rahatlatan açıklama Manisa İl Afet ve Acil Durum (AFAD) Müdürü Bekir Şen'den geldi. AFAD Müdürü Şen, "Manisa'da ilk olarak 2 Nisan günü 4.3 şiddetinde bir ana deprem yaşandı. Bundan sonraki süreci göz önünde bulundurduğumuzda meydana gelebilecek depremler 4 ila 6 şiddetinde olur. Bu şiddette meydana gelebilecek depremler şuan bizim için bir tehlike olarak gözükmüyor ama özellikle kırsal bölgelerimizdeki evlerin yenilenmesi taraftarıyım. Akhisar İlçesi Sünnetçiler Mahallesi'nde 4.6 şiddetinde deprem oldu ve 40'a yakın ev ağır hasar gördü. Oraya 40 ev yapacağız. Kırsal bölgelerdeki evlerimizin yapısını hızla şehir merkezindeki evlerin yapısı gibi yenilenmemiz gerekir" dedi. Haber Merkezi

17 yaşındaki genç ölümden döndü

Manisa'nın Salihli ilçesinde otomobil ile motosikletin çarpışması sonucu meydana gelen trafik kazasında, 17 yaşındaki motosiklet sürücüsü ağır yaralandı. Edinilen bilgiye göre kaza; Salihli-Gölmarmara yolu Alaşehir Çayı mevkiinde meydana geldi. Gölmarmara yönünden, Salihli yönüne gitmekte olan Murat D. yönetimindeki 34 RK 5508 plakalı otomobil ile yine aynı yöne seyir halinde olan M.S.(17) yönetimindeki 45 SV 752 plakalı motosiklet çarpıştı. Kaza sonrası hurdaya dönen motosikletin sürücüsü M.S. ağır yaralandı. Yaralı M.S., olay yerine gelen sağlık ekipleri tarafından Salihli Devlet Hastanesine kaldırılarak, tedavi altına alındı. Polis kaza ile ilgili çalışma başlatırken, yaralı motosiklet sürücüsünün hayati tehlikesinin bulunduğu öğrenildi. İHA

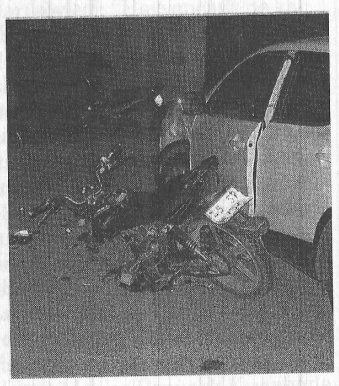

Dindarlı mahallesinin göleti temizlendi

Manisa Büyükşehir Belediyesi Sarıgöl'ün Dindarlı mahallesinde hayvan içme suyu göleti temizlik çalışması yaptı. İl genelinde kırsal hizmetlerine aralıksız devam eden Manisa Büyükşehir Belediyesi, hayvan içme suyu göleti temizlik çalışmalarını sürdürüyor. Bu kapsamda Kırsal Hizmetler Dairesi Başkanlığı tarafından Sarıgöl'ün Dindarlı mahallesinde bulunan hayvan içme suyu göletinde temizlik çalışması yapıldı. Yapılan çalışmaların il genelini kapsadığını belirten Büyükşehir Belediyesi Kırsal Hizmetler Dairesi Başkanı Bircan Gençoğlu, "Manisa genelinde üreticinin yüzünü güldürmek için projeler üretiyoruz. Hayvan içme suyu göletlerinde de temizlik çalışması yapılıyor. Sarıgöl ilçesi Dindarlı mahallesinde bulunan gölette de temizlik yapıldı. Çalışmalarımız devam edecek" diye konuştu.
Haber Merkezi

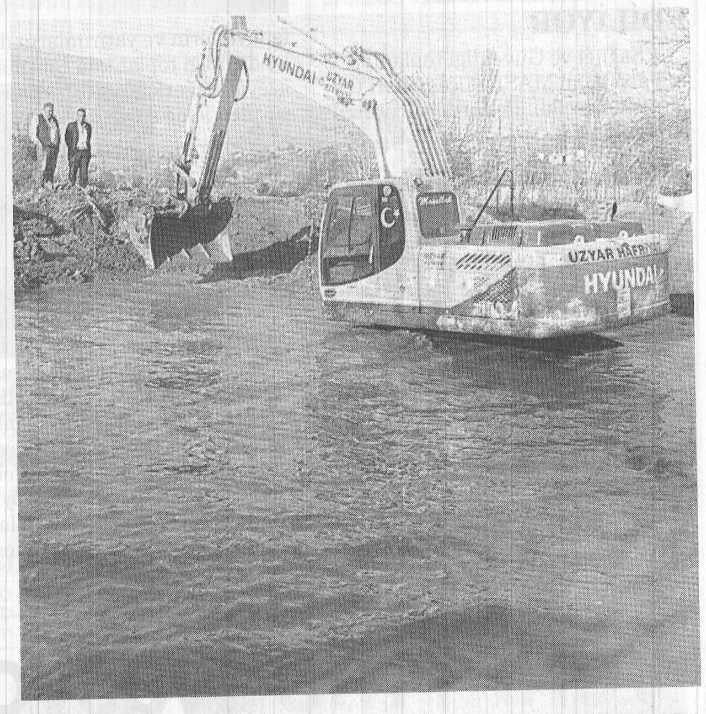

Sürücülere 6 bin lira ceza kesildi

Manisa'nın Sarıgöl ilçesinde İlçe Emniyet Müdürlüğü ekipleri tarafından "Türkiye Güven ve Huzur Uygulaması" yapıldı. Manisa'nın Sarıgöl ilçesinde "Türkiye Güven ve Huzur Uygulaması" yapıldı. İlçe Emniyet Müdürlüğü ekiplerince gerçekleştirilen uygulamaya 4 ekip 25 emniyet personeli katıldı. Sarıgöl İlçe Emniyet Müdür Vekili Komiser Mustafa Kaan Selçuk tarafından bizzat yönetilen uygulamada 11 umuma açık iş yeri denetlenirken 102 şahsın sorgulaması yapıldı. Gözaltına alınan şahsın bulunmadığı uygulamada 39 araç denetlenirken 10 araca toplamda 6 bin 203 lira para cezası kesildi. 4 araç ise trafikten menedilirken yakalaması bulunan 1 araca ise el konuldu. Öte yandan Sarıgöl'de iki gün önce yapılan denetimlerde ise Eskişehir Ceza ve Tutukevinden yaklaşık bir yıl önce firar eden 18 suçtan sabıkalı M.K. isimli bir şahıs da gözaltına alınarak Salihli Kapalı Ceza ve Tutukevine gönderildiği öğrenildi. Sarıgöl'de huzur ve güvenliğin sürdürülmesi amacıyla denetimlerin devam edeceği bildirildi. İHA

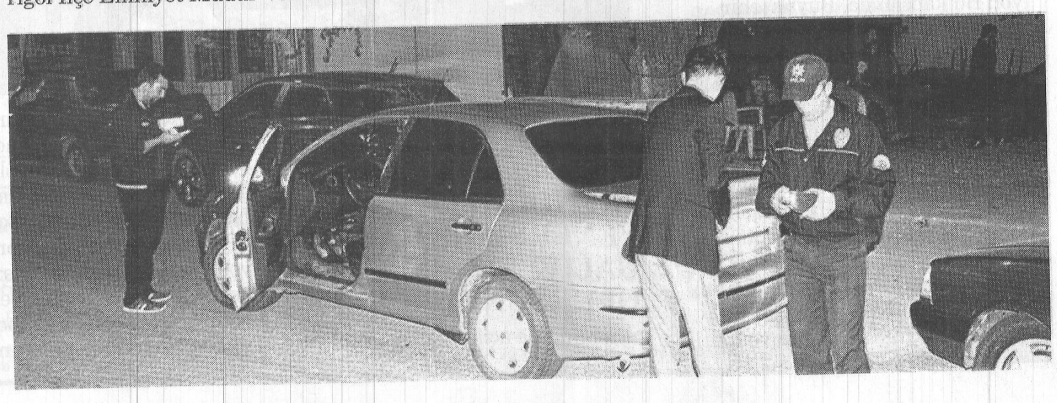

Gençliğin projesi Turgutlu'ya çok yakışacak

Manisa Büyükşehir Belediyesi ve Turgutlu Belediyesi işbirliğiyle hayata geçirilen Spor Salonu ve Kapalı Yüzme Havuzu projesinde hummalı çalışmalar devam ediyor.

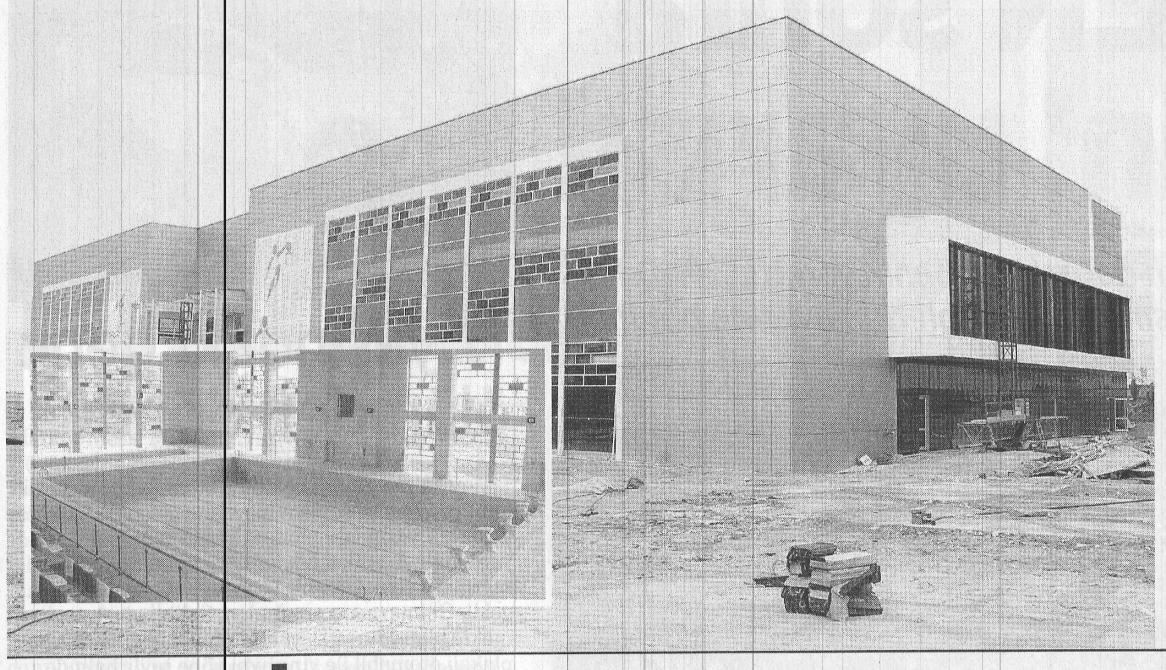

Manisa Büyükşehir Belediyesi ve Turgutlu Belediyesinin ortak girişimi ile start alan Spor Salonu ve Kapalı Yüzme Havuzu projesinin tamamlanmasına sayılı günler kaldı. Yaklaşık 14 bin metrekarelik alan üzerine inşa edilen dev tesiste 6 kulvarlı yarı olimpik yüzme havuzu, 500 kişilik basketbol sahası, farklı aktivite alanları, dinlenme ve idari bölümleri ile ferah ve geniş bir peyzaj alanına sahip olacak. Tesis ilçenin sporla çok daha fazla anılmasına imkan sağlayacak ve Turgutlu'nun önemli bir kazancı olacak.

SPOR VE SOSYAL HAYAT İÇ İÇE

Turgutlu'nun sportif anlamda gelişmesi ve gençlerin kötü alışkanlıklardan uzak durması için bu tür sportif alanların önemli olduğunu dile getiren Manisa Büyükşehir Belediye Başkanı Cengiz Ergün, spor ve sosyal hayatın iç içe olduğu projeleri bir bir hayata geçirdiklerini söyledi. Başkan Ergün, Turgutlu Belediye Başkanı Turgay Şirin ile birlikte ilçeye hak ettiği projeleri kazandıracaklarını söyledi. **Haber Merkezi**

MASKİ'de koordinasyon üst seviyede

Manisa Büyükşehir Belediyesi Manisa Su ve Kanalizasyon İdaresi Genel Müdürlüğü, ilçeler arasında koordinasyonu yüksek seviyede tutmak adına her ay gerçekleştirdiği İş Sağlığı ve Güvenliği toplantılarını sürdürüyor. MASKİ Genel Müdür Yardımcısı Mahmut Bilgen'in başkanlığında gerçekleştirilen ve daire başkanları, şube müdürleri, MASKİ ilçe şefleri ile İş Sağlığı ve Güvenliği uzmanlarının katıldığı toplantıda iş süreçlerinde MASKİ personelinin dikkat etmesi gereken hususlar ele alındı.

İLÇE ÇALIŞMALARI YAKINDAN TAKİP EDİLİYOR

İş Sağlığı ve Güvenliği toplantısının ardından MASKİ İlçe Şefleri toplantısına geçildi. İlçelerde yürütülen faaliyetlerin ve yatırımların değerlendirildiği toplantıda çalışmaların işleyişi değerlendirildi. İlçelerde yürütülen içme suyu, kanalizasyon hatları projeleri, dere ıslah ve temizlik çalışmaları ile diğer faaliyetler masaya yatırıldı.

MASKİ Genel Müdür Yardımcısı Mahmut Bilgen, merkez ilçeler dışındaki 15 ilçede yürütülen çalışmaları yakından takip ettiklerini ifade etti. Bilgen, "Biz Manisa'yı kalkındıracak hizmetlere imza atıyoruz. Bunları yaparken de iş sağlığı ve güvenliği her şeyden önce geliyor. Hem çalışanlarımızı hem de vatandaşlarımızı korumak her şeyden önemli. Bu yüzden ekiplerimizin sahada çalışırken dikkat etmesi gereken konu başlıklarını her ay yeniden gözden geçiriyoruz. Yaşam boyu öğrenme kavramı üzerinden personelimizin eğitimine hiç ara vermiyoruz. Aynı şekilde ilçelerimizde hayata geçirilen büyük projelerimizi de yakından takip edip, gerekli istişarelerde bulunmak adına ilçe şeflerimizle de toplantılarımıza devam ediyoruz. Bu sayede koordinasyonumuzu üst seviyede tutup yatırımlarımızı hızlandırıyoruz" dedi. **Haber Merkezi**

Derici, Büyükşehirle modernleşiyo

Manisa Büyükşehir Belediyesi, Ahmetli ilçesi Derici Mahallesi'nde altyapı çalışmalarının ardından kilit parke taşı ve bordür düzenleme çalışmalarını başlattı. Çalışma kapsamında altyapısı tamamen değişen Derici, yenilenen üstyapısı ile daha modern bir görünüme kavuşacak. Manisa Büyükşehir Belediyesi, mahallelerin çehresini değiştirmeye devam ediyor. MASKİ Genel Müdürlüğü tarafından altyapısı yenilenen Ahmetli ilçesi Derici Mahallesi'nde üstyapı düzenlemeleri de start aldı. Mahallenin sokakları kilit parke taşı ve bordür düzenlemesi ile farklı bir görünüm kazanmaya başladı. Yenileme çalışmalarını inceleyen Manisa Büyükşehir Belediyesi Ahmetli Koordinasyon İşleri Müdürü Orçun Abalı, çalışma tamamlandığında Derici'nin sağlıklı işleyen altyapısı ile birlikte, göze hoş gelen üstyapıya sahip olacağını söyledi. Mahalle halkı da çalışmalar dolayısıyla Manisa Büyükşehir Belediyesi'ne teşekkür etti. **Haber Merkezi**

Verim motivasyon eğitimiyle artacak

Manisa Büyükşehir Belediyesi ve MASKİ Genel Müdürlüğü işbirliğinde personelin motivasyonunu yükseltmek amacıyla eğitim semineri düzenlendi. Seminerin açılış konuşmasını gerçekleştiren Genel Müdür Coşkun, insanın en büyük rakibinin kendisi olduğunu söyledi.

Manisa Büyükşehir Belediyesi ve Manisa Su ve Kanalizasyon Idaresi Genel Müdürlüğü, vatandaşlara daha iyi ve kaliteli hizmet sunmak adına işbirliği içerisinde eğitim seminerleri düzenlemeye devam ediyor. Bu kapsamda, Büyükşehir Belediyesi ve MASKİ personeline yönelik verilen motivasyon eğitiminin ikincisi düzenlendi. Personelin bilinçlendirilmesi için verilen eğitim sayesinde, 17 ilçeye sunulan hizmetlerin kalitesinin artırılması hedef alındı. Eğitime; MASKİ Genel Müdürü Yaşar Coşkun, Büyükşehir Belediyesi Teftiş Kurulu Başkanı Ahmet Türkgüler, Büyükşehir Belediyesi İnsan Kaynakları ve Eğitim Daire Başkanı Muzaffer Şaşmaz, MASKİ İnsan Kaynakları ve Eğitim Daire Başkanı Necati Abalı ile birlikte şube müdürleri ve çalışanlar katıldı.

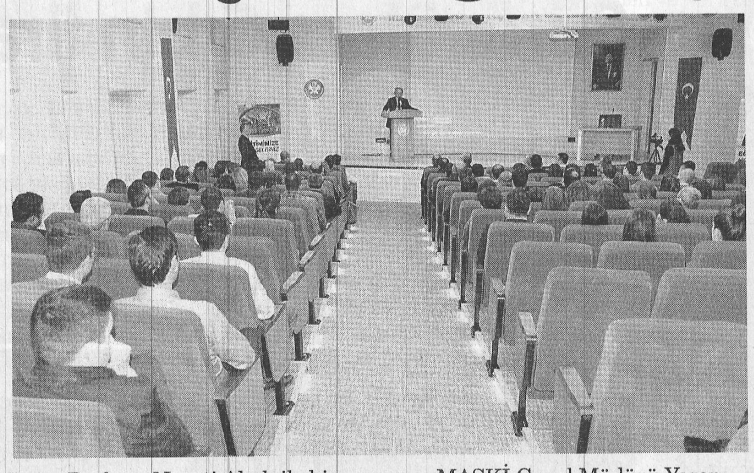

"KENDİNİZİ YENERSENİZ HAYATIN GALİBİ SİZ OLURSUNUZ"

Seminerde açılış konuşmasını yapan MASKİ Genel Müdürü Yaşar Coşkun, bireyin kendisine söz geçirebildiği ölçüde başarılı olduğuna değinerek, motivasyonun öneminden bahsetti. Genel Müdür Coşkun, "Programımız motivasyon. Motivasyon genel bir ifadeyle, insanların çalışma azmini artırmak, verimli hale getirmek için yapılan çabalar bütünüdür. Hayatın her alanında örneklerle çeşitlendirebilirsiniz. Motivasyon çok önemli. İş yerindeki verimlilik için, hayatınızdaki mutluluk için, yaşamdan keyif almanız için mutlaka motivasyon şart. Motivasyon konusunda insanın en büyük rakibinin kendisi olduğu söyleniyor. Kendinizi yenerseniz inanın hayatın galibi siz olursunuz. Hepinize sevgi ve saygılar sunuyor, eğitimimizin yararlı olacağına inanıyorum. Başarılı, mutlu, huzurlu bir ömür diliyorum" dedi.

PERSONEL BİLİNÇLENDİRİLİYOR

Celal Bayar Üniversitesi Sürekli Eğitim Merkezi Müdürü Doç. Dr. Mehmet Kargın, personel motivasyonu ana başlığı altında stres ve çalışma yönetimi, kişisel ve kurumsal gelişim, halkla ilişkiler, etkili iletişim, ekip çalışması ve zaman yönetimi konusunda seminer verdi. Kargın, olumsuz stresin zararlarından bahsederek, stresi kontrol edilebilirse faydalı olacağına dair açıklamalarda bulundu. **Haber Merkezi**

YURTTAN VE DÜNYADAN

Bakan Bozdağ'dan Türkiye Barolar Birliği'ne sert tepki

Adalet Bakanı Bekir Bozdağ, Türkiye Barolar Birliği'nin (TBB) bugünkü yapısı ile avukatları temsil etmediğini belirterek, "Barolar Birliği alternatif CHP Genel Merkezi, Sayın Feyzioğlu da alternatif CHP Genel Başkanı olarak çalışıyor" dedi

Adalet Bakanı Bekir Bozdağ, Maltepe'de hukukçularla kahvaltıda bir araya geldi. Programda konuşan Bakan Bozdağ, Eylül ayında Avukatlık Kanunu, hakim ve savcılık mesleğine giriş ile ilgili staj dönemini de kapsayan önemli bir adım atacaklarını söyledi. Türkiye'de avukatlarının sorularını takip eden bir çatı birliğin olmadığını belirten Bozdağ, "Barolar var ama baktığımızda bugün ideolojilere teslim olmuş, sadece mensup olduğu ideolojinin davulunu çalmayı marifet zanneden bir yapı ile karşı karşıyayız.

Barolar Birliği diye bir birlik Ankara'da var ama o birlik barolar emrinde bir hizmet yapmıyor. Avukatların derdi nedir, yok. Sorunu nedir, yok. Ben bakanım benimle gelip konuşulan bir konu yok. Türkiye'de avukatların çatı kuruluşu olan Barolar Birliği, bugünkü işleyiş tarzı ile avukatları temsil eden bir birlik değil. Barolar Birliği Cumhuriyet Halk Partisini temsil eden bir çatı kuruluşu. Barolar Birliği alternatif CHP Genel Merkezi, Sayın Feyzioğlu da alternatif CHP Genel Başkanı olarak çalışıyor. Halbuki Türkiye'nin Barolar Birliğine ihtiyacı var. Alternatif bir CHP'ye ihtiyacı yok. Eğer isterlerse kursunlar alternatif CHP, halktan oy isteyin. Yeni de değil bu. 15 yıldır Barolar Birliği başkanlarının birisinin öbüründen uygulama ve yönetim tarzı itibariyle hiçbir farkı olmadı. Bütün avukat arkadaşlarına şunu söylüyorum. Haklarınıza sahip çıkın. Sizi temsil eden, sizin sorularınızın takipçisi olan bir baro anlayışını hayata geçirmek bütün avukatların menfaatine" diye konuştu.

"YA AVUKATLARIN TEMSİLCİSİ OLARAK ONA GÖRE İŞ YAPARLAR YA DA..."

Avukatların ideolojik bir dayatma ile karşı karşıya olduğunu vurgulayan Bakan Bozdağ, "Biz AK Parti hükümetleri olarak bütün bu ideolojik duvarları yıktı. Bu ideolojik duvarı da yıkmak bizim ana vazifemizdir. Hiç kusura bakmasın. Ya avukatların temsilcisi olarak ona göre iş yaparlar ya da Türkiye avukatların temsilciliğini dert edinen bir yeni formülü hayata geçirir. Bundan yana kesinlikle bir tereddüdümüz yoktur. Yeni dönemde bütün bu konuları içeri alan adımlarımızı atacağımızı ifade etmek isterim. Türkiye, sürekli Ankara'da iki tane ilin bir araya gelip Barolar Birliği tayin ettiği ve bir ideolojiye bu kadar avukatın teslim edildiği bir yapı ile yoluna devam edemez. Herkes işini yapacak. Ve işini yasalara göre yapacak" şeklinde konuştu.

Yasalara göre TBB Başkanı Metin Feyzioğlu'nun 'hayır' kampanyası yapamayacağını belirten Bakan Bozdağ, "Ama yapıyorlar. Senin işin o değil. Sen işine bak" ifadelerini kulandı.

"TERÖR ÖRGÜTLERİNİ GÜNDEMİ NEYSE TABİPLER BİRLİĞİNİN GÜNDEMİ DE O"

Bakan Bozdağ, konuşmasında Türk Tabipler Birliğini de eleştirerek, "Türkiye'deki başka ideolojilere teslim meslek örgütleri var. Tabipler Birliği diye bir birlik var. Tabiplerin hak ve hukukunu savunduğuna hiç şahit olmadım. Neyi savunuyor. O taleplerine bakarsanız o talepleri kimleri dile getirdiğine baktığınızda görürsünüz. Terör örgütlerinin gündemi neyse onların gündemi de o. Ben anlamakta zorlanıyorum. Tabiplerin derdi yok mu, gündemi yok mu, onların sıkıntısı yok mu? Bir gün de 'tabiplerin bu derdi var' diye niye konuşmazlar. Ellerine veriyorlar, onlar da çıkıp konuşuyor. Doktorlara da onun için diyorum. Bu yapıyı değiştirme onların da vazifesi. Hem hukuk camiası, hem de tabipler camiası maalesef bir ideolojiye çatı yönetim emanet edilmiş ve onlar herkesi aynı görüyor. Türkiye'nin bu tür bir ideolojiye teslim olmuş anlayışlarla sivil toplumu ayakta tutma imkanı olamaz. Ben Barolar Birliği ile ilgili hep söylüyorum" dedi.

"SORUNU 7/24 SÖVDÜKLERİ AK PARTİ ÇÖZDÜ"

Türkiye'de kanunda öngörülen hedefler ve kurallar doğrultusunda çalışan Barolar Birliğine ihtiyaç olduğunu savunan Bozdağ, konuşmasını şöyle tamamladı:

"Ama böyle bir çalışmayı ben göremedim, görmüyorum. Onun için adalet bakanı olarak hukukçuların temsil edildiği bir birlik aleyhine konuşmayı da kendime yediremiyorum ama lehine konuşacak bir cümle de bulamıyorum. Keşke lehlerine söyleyecek bir cümlem olsa da söylesem. Bu kadar temsil ettiği insanların hak ve hukukundan uzak bir örgüt örneği istersen işte Türkiye Barolar Birliği. Umarız Türkiye'deki avukatlarımız bu ideolojik yapılanmalar karşısında sesini yükseltirler ve onlara baskı yaparlar. Aksi halde eski tas eski hamam yola devam ederler. Benim avukatlığımda bizim sağlık sigortamız yoktu. Kim çözdü bu meseleyi. 7/24 sövdükleri AK Parti çözdü. Avukat prim ödemiyor mu? İşçi de prim ödüyor ama avukatların sağlık güvencesi yoktu. Sağlık güvencesini biz getirdik. Barolar Birliği istediği için değil biz inandığımız için yaptık. Staj yapan çocukların ciddi sıkıntıları var. Adeta bir kölelik düzeni kurulmuş. Bunları düşünmek benim görevim ama benden önce temsilcilerinin bunu düşünmesi lazım." İHA

Ekonomi

BİST	DOLAR	EURO	ALTIN
88.809	3,63	3,88	146.41

PAMUK FİYATLARI
STANDART PAMUK-1 3
HAFİF BENEKLİ PAMUK-1 -
STANDART PAMUK-2 -
Ç.KURU ÜZÜM FİYATLARI
EN AZ 3,30 EN ÇOK 3,90

KİRAZ 10 GÜN sonra tezgahta!

Geçtiğimiz yıl ilk kirazın 200 TL'den sembolik olarak satıldığı Manisa'nın Şehzadeler ilçesi Sancaklıbozköy Mahallesi yeni sezona hazır. İlk kiraz hasadının yapıldığı mahallede kiraz ağaçlarının dalları meyvelerle dolup taşarken, hava şartlarının iyi gitmesi üreticinin de yüzünü güldürdü. 10 gün sonra ilk kiraz hasadını bekleyen Sancaklıbozköy'deki üreticilerinden İrfan Turgut, "Dünyada Kuzey Yarımküre'de ilk kiraz Sancaklıbozköy'de çıkıyor, kiraz aşağı yukarı 10 güne kadar olur ve ilk mahsul elde edilir. Ondan sonra da arkası gelir" dedi.

Kiraz fiyatlarının üreticiyi tatmin edici rakamlarda olmasını temenni ettiklerini kaydeden Turgut, "Gübreler pahalı, her şey ateş pahası. Biz de istiyoruz ki fiyatlar biraz tatlı olsun, yüzümüz gülsün, çiftçinin yüzü gülsün. Bakalım nasip, bu sene iyi olacak gibi. Geçen sene mahsulümüz biraz noksandı. İnşallah bu sene biraz daha iyi olur. Şu zamana kadar hava şartları da iyi gitti umarım bundan sonra da iyi gider. Geçen sene fiyatlar iyiydi inşallah bu sene de iyi olur. Çiftçinin haliyle borcu harcı var, sıkıntısı var. İlk mahsulde bu, bunu da borç harç yapıyoruz. Herkesin bir beklentisi var. Geçen sene ilk mahsul 60 veya 80 TL'den satıldı. Bu sene de fiyatların öyle olmasını bekliyoruz. 60-80 belki 100 lira da olabilir. İlk mahsulden sonra fiyatlar normale döner. 3-5 gün böyle iyi gidiyor fiyatlar ondan sonra 7-8-9, 10 liradan satılıyor. Bu fiyatlar da iyi, fiyatlar kirazına göre değişiyor" şeklinde konuştu. Kirazın birçok şifası olduğuna da değinen

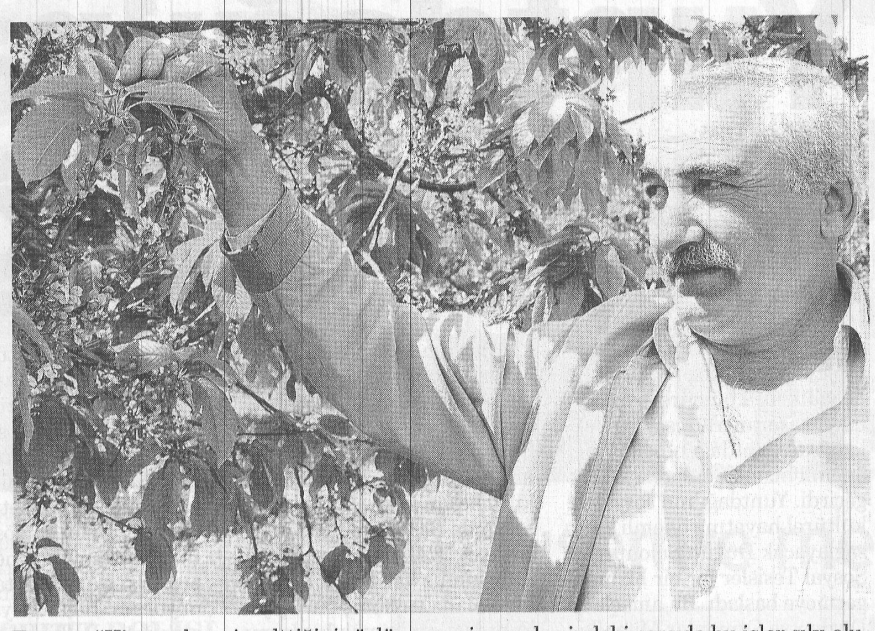

Turgut, "Kirazın kanı incelttiğini söylüyorlar, çok şeye iyi geliyor, kalp krizi riskini de azalttığını söylüyorlar" dedi.

Sancaklıbozköy'ün yaklaşık yüzde 80'inin kirazla geçimini sağladığını kaydeden Turgut, mahallede üretilen kirazların Türkiye içine gittiği gibi yurt dışına da gönderildiğini söyledi. Başta Rusya olmak üzere Avrupa'nın çeşitli ülkelerine mahallelerinden kiraz gittiğini kaydeden Turgut, "Kiraz zamanı tüccarlar buraya geliyor. Yeni Kiraz Pazarımız da yapıldı. Başkanımızdan Allah razı olsun. Mahallenin merkezindeki çarşıda bu işler sıkı oluyordu, zor oluyordu, kalabalık oluyordu. Köylülerimiz sıkıntı çekiyorlardı. Yeni pazar yerimizle işler artık daha rahat olacak" ifadelerini kullandı.

Kirazın Sancaklıbozköy için büyük anlam ifade ettiğini dile getiren Turgut, "Bahçenin durumuna göre dönümünde 2 ton, 3 ton, bazen 5 ton yılın durumuna göre ürün elde ediyoruz" diyerek bu sene kirazın geçen seneye göre daha fazla verim vereceğine olan inancını dile getirdi. İHA

Koç gibi destek diye buna denir!

Manisa İl Gıda, Tarım ve Hayvancılık Müdürlüğü tarafından 'Koyun ve Keçilerde Verimliliği Artırma Projesi' kapsamında Manisa Damızlık Koyun ve Keçi Üreticileri Birliği'nin destekleri ile birlik üyesi üreticilere 81 damızlık koç dağıtıldı.

Salihli Hayvan Pazarı'nda gerçekleştirilen törene Kaymakam Turgut Çelenkoğlu, AK Parti Manisa Milletvekili Recai Berber, Manisa İl Gıda, Tarım ve Hayvancılık İl Müdür Vekili İsmail Kaya, Salihli İlçe Gıda, Tarım ve Hayvancılık Müdürü Ali Demir, Manisa Damızlık Koyun ve Keçi Üreticileri Birliği Başkanı Hüdaverdi Sağlam, Manisa İli Damızlık Sığır Yetiştiricileri Birliği Başkanı Ahmet Kırlıoğlu, Ziraat Odası Başkanı Necati Aktürk, AK Parti Salihli İlçe Başkanı Selçuk Dinç ile üreticiler katıldı.

Damızlık koç dağıtım törenini Manisa Damızlık Koyun ve Keçi Üreticileri Birliği'nin destekleri ile gerçekleştirdiklerini ifade eden Manisa İl Gıda, Tarım ve Hayvancılık İl Müdür Vekili İsmail Kaya, koyunlarda verimliliği artırma projesi kapsamında Manisa genelinde 81 damızlık koç dağıttıklarını söyledi. Kaya, "Projenin amacı sürülerde et ve süt verimini artırmak, kan değişimini sağlamak ve ıslah yönetimi ile ırkı safkan hale getirmektir" dedi. Kaya, projenin yüzde 75'nin Gıda, Tarım ve Hayvancılık Bakanlığı, yüzde 25'inin ise üretici katkısı ile gerçekleştirildiğini söyledi.

AK Parti iktidarları döneminde hayvancılığın desteklenmesine önem verildiğine dikkat çeken AK Parti Manisa Milletvekili Recai Berber ise şunları söyledi: "Hayvancılığı ne kadar desteklesek azdır. Çünkü bugün köylerimizde ciddi anlamda boşalma var. Köylerimizde emekli ve yaşlılarımızdan başka kimse kalmadı. Gençlerimiz köylerden uzaklaştı. Merinos ve Kıvırcık cinsi koyunlar bizim bölgemizin yerleşmiş ırklarıdır. Bu damızlık koçlar, çoban dostlarımız, Manisa ve ülkemiz açısından, doğal et üretimimiz açısından çok önemlidir. Bu hayvanların sahiplerine ve yöremize hayırlı olmasını ve bol ve bereketli olmasını diliyorum." Konuşmaların ardından protokol üyelerine Manisa Damızlık Koyun ve Keçi Üreticileri Birliği tarafından plaket verilirken, 81 damızlık koç ise üreticilere teslim edildi. İHA

UMK Uğur Makina Kalıp Sanayi
Murat SAYLAK
75. Yıl Mh. 5321 Sk. No: 37/A Yunusemre/MANİSA
Tel: 0236 233 03 43 Gsm: 0543 276 88 17
e-mail: ugurmakinakalip@hotmail.com
www.ugurmakinakalip.com

Uğur Perde
Mümin Birsel KURT
Arda Mahallesi Avni Gemicioğlu Caddesi No: 145/A
Gsm: 0553 079 16 62 - e-mail: ugurperde@gmail.com
Şehzadeler/MANİSA

Ayşe Güzellik Salonu
Kuaför - Ayşe
Estetisyen - Meltem
Güzellik: 0.236 238 79 98 Kuaför: 0.236 231 [illegible] 19
Yarhasanlar Mah. Doğu Aralık Sokak No: 7/A MANİSA

KARAHAN İNŞAAT GAYRİMENKUL & EMLAK LTD.ŞTİ.
Müt. Hasan KARAHAN
0 532 787 13 50
Merkez : Adakale Mah. İzmir Cad. No:62/1 - MANİSA
(Murat Germen İlköğretim Okulu Karşısı)
Tel : 0.236. 238 00 99 Faks: 0.236. 238 22 39
Şube : Dinçer Mah. Kumludere Cad. No:155 - MANİSA
Tel : 0.236 239 96 19
e-mail : karahan-emlak@hotmail.com

DEĞİŞİM
ELEKTRİK - ELEKTRONİK
TAAHHÜT - TESİSAT - AYDINLATMA
TOPTAN - PERAKENDE SATIŞ
HER TÜRLÜ AVİZE ÇEŞİDİ BULUNUR.
MERKEZİ SİSTEM UYDU MONTAJI YAPILIR.
GÖRÜNTÜLÜ ZİL KONUŞMA SİSTEMİ MONTAJI YAPILIR.
UYDU KURULUMU
ELEKTRİK & ELEKTRONİK ARIZA İŞLERİ YAPILIR.
Ayni Ali Mh. Tevfikiye Cd. No: 56/A - Yunusemre/Manisa
Cep: 0537 732 53 64
Tel&Fax: 0236 231 61 20
E-mail: degisim.elektrik@hotmail.com
Şaban ARPA

ŞEFİN SOFRASI
ÇORBA - DÖNER - SULU YEMEK
Mevlid, Düğün ve Özel Gün Yemek İtina ile uygun Fiyata Yapılır.
Ev ve İşyerlerine Servisimiz Vardır.
SİPARİŞ TEL 0236 239 39 50 0537 766 01 86
8 Eylül Cad. No: 128/A MANİSA

GİRGİN DOĞALGAZ
Uzaymak
DemirDöküm
Kombi - Radyatör Klima
Kalofer - Mühendislik
Taahhüt - Mekanik Tesisat
Sıhhi Tesisat
İsmail GİRGİN
Tel: 0236 235 08 53 - 0534 640 50 84
Ayni Ali Mh. Mimar Sinan Bulvarı No:31/D MANİSA
ismailgirginnn@gmail.com

UĞUR DEMİR
UĞUR PROFİL METAL İNŞ. VE İNŞ. MALZ. NAK. SAN. VE TİC. LTD. ŞTİ.
Osman ÇELTİK
0546 650 45 85
75. Yıl Mah. 5319 Sk. No: 11/A Yunusemre/Manisa
Tel : 0 (236) 233 16 00 • Fax : 0 (236) 233 16 10
E-mail: ugurdemir001@gmail.com

ŞAHİN Elektrik
Toptan ve Perakende Elektrik Malzemeleri
Dinçer Mah. Yenicami Cad. No:27/A-27/B Şehzadeler/MANİSA
Tel: 0236 231 33 17 - 232 12 21 Fax: 0236 235 12 75
GSM : 0554 345 67 78
Şube: Arda Mah. Avnigemicioğlu Cad. No:111/5 Şehzadeler/MANİSA
E-mail : sahinelektrik45@hotmail.com

ESRA KEBAP LAHMACUN VE DÖNER AİLE SALONU
ALO PAKET 2316676 0535 404 66 71
Ev ve İşyerlerine Ücretsiz Paket Servisi Yapılır
Nişancıpaşa Mh. Uzunyol Cd. No: 55 / MANİSA
e-mail : esra_kebap4545@hotmail.com

ST
OTO ŞERİF
Ford
* TRANSİT
* CONNECT
* ESCORT
* FİESTA
* MONDEO
* FOCUS
* RANGER
FORD YEDEK PARÇA
Tel: 0 236 236 0 118 Gsm : 0 532 060 84 61
Kenan Evren Sanayi Sitesi 5313 Sk. No:55/A MANİSA

HACI BABA kebap - pide salonu
Düğünlere ve Mevlütlere Sipariş Hazırlanır
Tel: 0236 232 74 14 Gsm:0535 655 24 39
Akıncılar Mh. 2700 Sk. No 9/A - Şehzadeler/Manisa

ALTINMAJA Döner Salonu
Alo Paket 0236 239 47 55 0506 646 66 01

Ali Baba'nın Sofrası
Yusuf Usta
Düğün - Sünnet - Mevlid ve Özel Günlerinize Döner - Yemek - Lahmacun ve Pide Yapılır
Sip. Tel: 0532 791 88 74
Alaybey Mh. 808 Sk. No: 25 (Beşyol, Atalay Mandıra Karşısı) Şehzadeler / MANİSA

Afiyet Olsun
0236 239 95 05
Asmaaltı
Kebap - Döner - Lahmacun
Cafe Sera Yanı
Çocuk Parkı Karşısı MANİSA
www.asmaaltı.com

ŞAFAK TİCARET
İMALAT ve MONTAJ
DEMİR - ÇİMENTO - KİREÇ - KUM - TUĞLA - KİREMİT
BAĞ DİREĞİ ve ÇİT DİREĞİ
Bülent ŞAFAK
Tel: 0.236 211 41 01 0.542 311 08 89
İmalat: İnönü Mh. Manolya Sk. No:132 Muradiye / MANİSA
Şube: Yeni Mh. Horozköy Cd. No:44/A MANİSA
e-mail: safakcit@hotmail.com

Manisa'da Gündem
Günlük - Siyasi - Aktüel Gazete
6 Nisan 2017 perşembe Yıl: 7 Sayı: 2230 Yerel - Süreli Yayın

İmtiyaz Sahibi
İsmail Burak KOŞAR
S. Yazı İşleri Müdürü
Eda Nur PEKCAN

İstihbarat: Aytaç KUMBARACIOĞLU
Nermin UÇTU
Muhabir : Mahmut ASLAN
Sayfa Editörü : Volkan ATAM

Gazetemiz basın meslek ilke ve kurallarına uymaya söz vermiştir. Yazıların hukuki sorumluluğu yazarlarına aittir.

Yönetim Merkezi:
Akıncılar Mahallesi Yeşiltepe Cd. 6/2 Şehzadeler/ MANİSA
Telefon: (0.236) 235 00 45 (pbx) - Faks: (0.236) 235 02 45
www.manisadagundem.com - bilgi@manisadagundem.com
Basıldığı Yer: Yedikardeşler Form&Ofset Matbaacılık San. ve Tic. Ltd. Şti.
Orta Ölçekli Sanayi Bölgesi Güzelyurt Mah. 5758 Sk. No:6/A MANİSA
Tel: (0.236) 233 72 50- 233 03 45
Lider Dağıtım: (0.236) 238 46 41
Abonelik Ücreti: 6 Aylık 75 TL - 1 Yıllık 140 TL Zayi ilanı: 10 TL

ZAYİ İLANI
123451-123700'e kadar olan faturalar zayi olmuştur, hükümsüzdür.
Mithat Hasret
Mesir VD 4580059817

Bu da 'hayır' çorbası

Manisa'da CHP Manisa Milletvekili Tur Yıldız Biçer, partililerle birlikte 'hayır' çorbası dağıttı. Manisalılar 'hayır' çorbasından alabilmek için uzun kuyruklar oluştururken, 5 bin çorba dağıtıldı.

CHP Manisa'da anayasa referandumunda, Manisalılardan 'hayır' oyu isterken farklı yollar denemeye başladı. CHP Manisa Milletvekili Tur Yıldız Biçer, CHP'li Dikili Belediye Başkanı Mustafa Tosun, Manisa il ve ilçe teşkilatları, Manisalılara 'hayır'lı çorba dağıttı. 15 Temmuz Demokrasi Meydanı'nda yapılan çorba dağıtımında, vatandaşlar uzun kuyruklar oluşturdu. CHP Manisa Milletvekili Tur Yıldız Biçer, Manisalılara çorba dağıtırken 'hayır' oyu istedi. CHP'li Biçer, "Vatandaşlarımız bizi her türlü hayırlarına davet ediyorlar. Bu sefer hayırı biz yapalım istedik. Hayırsever halkımıza hayırlı olsun. Kesinlikle 'hayır' çıkacak. Herkes rahat etsin, sandığa gitsinler" diye konuştu. ■ **Nermin UÇTU**

Hastalara moral etkinliği

Manisa Kamu Hastaneleri Birliği Genel Sekreterliği, Kanser Bilinçlendirme Haftası kapsamında Manisa Devlet Hastanesi Onkoloji biriminde tedavisi süren hastalara yönelik moral etkinliği düzenledi. Kanser hastalığında moral ve motivasyonun çok önemli etkenler olduğuna vurgu yapan Kamu Hastaneleri Birliği Genel Sekreteri Uzm. Dr Ayhan Korkmaz, yapılan bu etkinlikle hastaların bir an olsun hastalıklarını unuttuğu bir gün geçirmelerini hedeflediklerini söyledi. Korkmaz, ayrıca kanser hastalığının tedavisi mümkün olmayan bir hastalık olarak görülmemesi gerektiğini vurgulayarak, kanser vakalarının yüzde 60'ının tedavi edilebilir olduğuna dikkat çekti. Korkmaz, kanser tedavisinde önemli olan noktanın erken teşhis ve erken tedavi süreci olduğunu belirterek, stresten, sigaradan ve obeziteden uzak durarak sağlıklı beslenmeye dikkat edildiğinde vakaların genellikle 3'te 2'sinin önlenebildiği bilgisini verdi.

Manisa Kamu Hastaneleri içerisinde Onkoloji Hizmet Birimi olarak hizmet veren hastanelerin Turgutlu Devlet Hastanesi, Akhisar Mustafa Kirazoğlu ve Manisa Devlet Hastanesi olduğunu kaydeden Korkmaz, Manisa Şehir Hastanesi'nin tamamlanmasıyla birlikte Tıbbi Onkoloji, Radyasyon Onkolojisi ve Nükleer Onkolojisi bölümlerinin fiziksel ve kapasite açısından gelişme kat edeceğini ifade etti. Korkmaz, Şehir Hastanesi'nde ayrıca Çocuk Onkolojisi ve Kadın Doğum Onkoloji servislerinin açılarak hizmet vereceğini söyledi.

Devlet Hastanesi Başhekimi/Yöneticisi Uzm. Dr. Zafer Ulusan, vatandaşların kanser hastalığından korkmaması, daha kolay teşhise yönelmesi, daha çabuk tedavi olmaları için böyle bir etkinlik gerçekleştirdiklerini söyledi.

Manisa Devlet Hastanesi Medikal Onkoloji Uzm. Dr. Murat Akyol, sigara ve alkol başta olma üzere birçok nedenden dolayı kanserin hem ülkemizde hem dünyada gittikçe arttığına dikkat çekti. Akyol, kanserle savaşmanın en etkin yolunun erken tanı olduğunu belirtti. Kanseri yenen bazı hastalar ise kanserle mücadele etmenin önemine vurgu yaparak, stresten, sorunlardan uzak durulması gerektiğinin altını çizdiler. Konuşmaların ardından kanserle mücadele eden hastalar Plastik Cerrahi Uzm. Op. Dr. Mehmet Semih Ayhan, akordeon çalgısıyla birbirinden güzel parçaları seslendirdi. Hastalarda parçalara eşlik etti. Kamu Hastaneleri Birliği Genel Sekreteri Uzm. Dr. Ayhan Korkmaz, Devlet Hastanesi Başhekimi/Yöneticisi Uzm. Dr. Zafer Ulusan başta olmak üzere hastane personeli çalınan şarkılar eşlinde hastalarla birlikte hem oynadı hem de eğlendi. **Haber Merkezi**

Yuntdağı'na hizmet atağı

İlçenin gelişimi için birçok projeyi hayata geçiren ve bunu üç yıllık kısa bir süreye sığdırmayı başaran Yunusemre Belediyesi, Yuntdağı'nda iki önemli hizmeti daha hayata geçirdi. Yuntdağı'nın sosyal ve kültürel hayatına önemli katkı sağlayacak Düğün Salonu ve Sosyal Tesisler bir bir hizmete geçmeye başladı. Bu amaçla Düzlen ve Otmanlar Mahallelerinde yapımı tamamlanan Düğün Salonu ve Sosyal Tesisler, Yunusemre Belediye Başkanı Dr. Mehmet Çerçi tarafından vatandaşların hizmetine açıldı. İlk olarak Düzlen Mahallesi'nde gerçekleştirilen açılışta Belediye Başkanı Dr. Mehmet Çerçi'ye AK Parti Yunusemre İlçe Başkanı Zafer İkinci, Şehzadeler Belediye Başkan Yardımcısı Ulus Kotluca, Yunusemre Belediye Başkan Yardımcısı Şule Uygur, daire müdürleri, AK Parti İl ve Yunusemre İlçe teşkilatlarının temsilcileri katıldı. Mahallelinin yoğun ilgisiyle karşılanan Yunusemre Belediye Başkanı Dr. Mehmet Çerçi, gerçekleştirilen törende katılımcılarla birlikte açılış kurdelesini kesti. Açılış konuşmasında Başkan Çerçi şunları söyledi: "220 binin üzerinde nüfusumuz var. 850 kilometrekare alana yayılmış bir ilçeyiz. Yuntdağı'nın büyük bir kısmı Yunusemre sınırlarında kalıyor. Bu yüzden biz gerek Yuntdağı'nda gerekse merkezde yoğun bir hizmet kampanyası başlattık ve devam ediyoruz. Sıfırdan bir belediye kurduk ve bugünlere getirdik. Birçok projeye imza atıyoruz. Büyük bir aşkla ve şevkle sizlerle birlikteyiz. Mutlaka ulaşamadıklarımız ya da yapamadıklarımız vardır. Dünyada ne yaparsanız yapın mutlaka daha fazlası vardır. Önümüzde iki yıl var. Bu sürenin sonuna geldiğimizde Rabbim izin verirse bütün köylerimizin iç yollarına taş döşemiş olacağız. Bunun sözünü verdik. Bunun dışında sosyal tesisler kazandıracağız. İki sene içerisinde yetiştirebildiğimizi yapacağız. 9 bin metrekare taş döşendi. Daha da döşeyeceğiz. Bir plan dahilinde hepsini yapıyoruz. Düzlen'in tarihini bilmiyorum. Belki iki yüz seneliktir. Belki de üç yüz seneliktir. Bugüne kadar yağmurda her yer çamur oluyordu. Ama iki sene sonra her yerde parke yol olacak. Halkımız hizmet bekliyor. Biz de bu hizmeti vereceğiz. Hiç endişeniz olmasın. Sizi düşünen ve sizler için çalışan bir belediye var. Her şey sizin için. Her şey milletimiz için. Bizim ustamız Recep Tayyip Erdoğan. Biz bu hizmet anlayışını ondan öğrendik. Önümüzde referandum var. Herkes sandığa gidecek. Ne yapacağız? Memleketin geleceği için oy vereceğiz. Tesisimizin hayırlı olmasını diliyorum."

OTMANLAR'DAN ÇERÇİ'YE TEŞEKKÜR

Düzlen Mahallesi'nde gerçekleştirilen açılışın ardından Başkan Çerçi, Otmanlar Mahallesi'ne geçti. Burada da yapımı tamamlanan Düğün Salonu ve Sosyal Tesisleri'nin açılışında söz alan Muhtar Davut Çelik, Belediye Başkanı Mehmet Çerçi ve ekibine çok teşekkür etti. Açılışta bir konuşma gerçekleştiren Başkan Çerçi ise, "Bundan sonra bu salonun içerisinde hayırlı cemiyetler yapılacak. Ölenlerimizin ardından hayırlar yapılacak. Buranın önü de taşla döşenecek. Otmanlar Mahallesi'nde sadece salon yapmadık. 6 bin metrekare taş döşedik. Kırsal kalkınmaya yönelik aşılama ve fidan dağıtımı yapıyoruz. Müşterek kullanım alanlarında bakım ve onarım hizmetleri de veriyoruz. Bundan sonra da yapmaya devam edeceğiz. Daha başka ihtiyaçları da karşılamaya devam edeceğiz. Köy yollarında eksiklik var diye üzülmeyin. Endişe etmeyin. Bu sene tekrar yapacağız. Önümüzdeki sene de yapacağız ve bütün köyümüzün yolları bitmiş olacak. Tesisimiz hayırlı uğurlu olsun" dedi.

Haber Merkezi

Suriye'deki katliama Manisa'dan sert tepki

Manisa Sivil Dayanışma Platformu Suriye'de Beşşar Esad rejiminin, ülkenin kuzeyindeki İdlib ilinin Han Şeyhun beldesine düzenlediği klor gazlı saldırıyı kınadı. Hatuniye camiinde ikindi namazına müteakip kılınan gıyabi cenaze namazı sonrası açıklama yapan platform üyeleri, vahşete sessiz kalmayacaklarını söyledi.

Manisa Sivil Dayanışma Platformu düzenlediği basın açıklaması ile Suriye'de Beşşar Esad rejiminin, ülkenin kuzeyindeki İdlib ilinin Han Şeyhun beldesine düzenlediği klor gazlı saldırıyı kınadı. İlk olarak saldırıda hayatını kaybeden vatandaşlar için Şehzadeler Hatuniye Camii'nde ikindi namazına müteakip gıyabi cenaze namazı kılındı. Daha sonra ise cami bahçesinde basın açıklaması yapıldı. Açıklamaya Şehzadeler Belediye Başkanı Bilal Demir de katıldı. Açıklamayı grup adına platform sözcüsü Mesut Öner yaptı. Öner, "Altı yıldır Suriye'de işlenen ve yaklaşık bir milyon insanın ölümüne yol açan insanlık dışı katliamlar maalesef katlanarak devam ediyor. Karanlık batı ruhunun icadı kimyasal silahlar dün iblip'te çoğu çocuk onlarca insana ölüm kustu. Artık gözlerimizin içine baka baka İslam coğrafyasında kardeşlerimizin katledişine sessiz kalmayacağız. Manisa Sivil Dayanışma Platformu olarak yeryüzünde hürriyetin ve adaletin hakim olması için çabamız, ümidimiz, gayretimiz ve mücadelemiz artarak devam edecek" diye konuştu. Açıklama ardından 'Müslüman uyuma kardeşine sahip sloganları atan grup sessiz bir şekilde dağıldı.

■ **Nermin UÇTU**

Bakan Soylu gözyaşlarını tutamadı

Diyarbakır'da kendisini el hareketi taklit ederek altına da 'koçum benim' yazan polis memurunun şehit olduğunu anlatan İçişleri Bakan Soylu, duygusal anlar yaşadı ve yaşattı

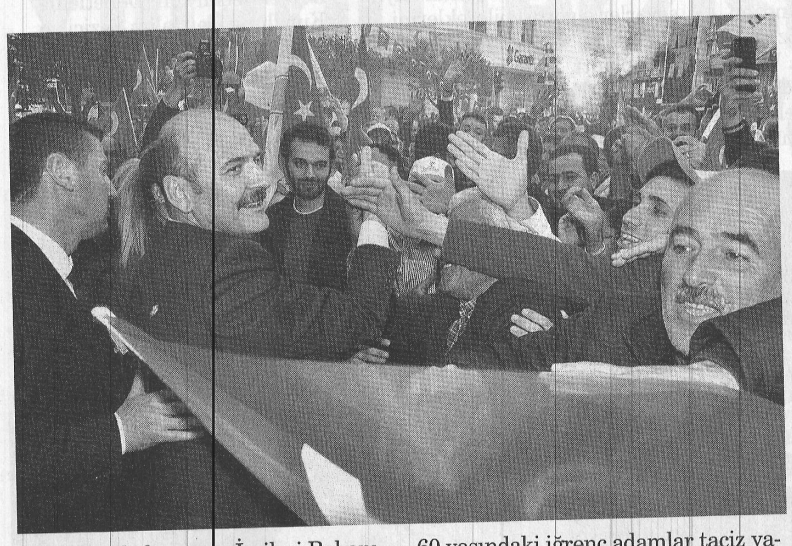

Manisa'da konuşan İşçileri Bakanı Süleyman Soylu, Kandil'e götürülen 13-14 yaşındaki çocuklara taciz yapıldığını söyleyerek, "Çocukları alıp dağa götürüp, bu çocukları orada taciz yaparlarsa içişleri bakanlığı bana haram olsun. Kandil'deki itlerden bahsediyorum. Kız çocuklarına pantolonu şöyle giyeceksin, etekliği böyle giyeceksin diye, o 50 yaşındaki 60 yaşındaki iğrenç adamlar taciz yapıyorlar. Eğer bunları onların yanlarına bırakırsak biz de adam değiliz" dedi.

İçişleri Bakanı Süleyman Soylu, Alaşehir mitinginin ardından, 15 Temmuz Demokrasi Meydanı'nda Manisalılara seslendi. Erken saatlerden itibaren miting alanı trafiğe kapatıldı, vatandaşlar üstleri aranarak alana alındı. Ellerinde bayraklar ve dövizlerle Bakan Süleyman Soylu'yu karşılayan Manisalılar 'evet' sloganları attı. Bakan Soylu, vatandaşlarla selamlaştı, fotoğraf çektirdi.

"KANDİL'DE 60 YAŞINDAKİ İĞRENÇ ADAMLAR 13 YAŞINDAKİ KIZLARA TACİZ YAPIYOR"

Meydanda Manisalılara seslenen Bakan Soylu, PKK'yı ve HDP'yi hedef aldı. HDP'nin milleti tehdit ettiğini söyleyen Bakan Soylu, "PKK'nın sözde partisinden HDP'den bahsediyorum. Onun bir adamı T.C'yi tükürüğümüzle boğarız dedi. O şimdi hak ettiği yerde kendi tükürükleriyle kodeste uğraşsın şimdi. Şımardılar, milleti tehdit ettiler. Birisi çıktı 'sırtımızı PYD'ye dayarız, PKK'ya da dayarız' dedi. Şimdi orda duvara dayasın da görsün gününü. Biz Muş Vorto'yu, Cizre'ye özerklik ilan edeceğiz dediler. O gün afranız, fiyakanız vardı ya, hadi bakalım cesaretiniz varsa bugün özerklikten bahsedin de alalım boyunuzun posunuzun ölçüsünü. Bize acı yaşatanlara dünyanın en acımasız davranışını ortaya koymazsak, çocuklarımızın kanını yerde bırakırsak namerdiz" dedi. Çocuklara Kandil'de taciz yapıldığını açıklayan Bakan Soylu, "Yüksekova'da bir anne kolumu tuttu. 'Sen devletin adamısın, güçlü bir adamsın, benim 13 yaşındaki kızımı benden almak istediler' dedi. 13-14 yaşındaki kızları Kandil'e götürüp, annelerinin sevgisinden uzaklaştırıyorlar. Ben de bir babayım. 13 yaşındaki çocuğun yeri anasının kucağıdır. Eğer bu ülkede bundan sonra bu çocukları alıp dağa götürüp, bu çocukları orada taciz yaparlarsa içişleri bakanlığı bana haram olsun. Bunlar o kadar ahlaksızki, alçak ki, Kandil'deki itlerden bahsediyorum. Bunlar oraya kız çocuklarını getiriyorlar. Kız çocuklarına pantolonu şöyle giyeceksin, etekliği böyle giyeceksin diye, o 50 yaşındaki 60 yaşındaki iğrenç adamlar taciz yapıyorlar. Eğer bunları onların yanlarına bırakırsak biz de adam değiliz" diye konuştu.

ŞEHİT POLİSİ ANLATIRKEN GÖZLERİ DOLDU

Konuşması sırasında elini yumruk yapan Bakan Soylu, Diyarbakır'da yaşadığı olayı anlattı. Bakan Soylu, "Bundan iki ay önce Diyarbakır'a gittim, konuşurken elimi böyle yapmışım, fotoğrafımı çekmişler. Orada Kadir Miraç Özcan diye bir polis memuru var, Trabzonlu bir çocuk. Gelmiş benden bir gün sonra orda nasıl ben konuşuyorsam elini öyle yapmış. Altına da 'koçum benim' diye yazmış. Ve geçen ay hainlerin, alçakların el yapımı patlayıcısıyla şehit olmuş. Bizim onlara borcumuz var. Bu borcun ödeyeceğiz, dünya şahit olsun" dedi. Bakan Soylu, şehit polisi anlatırken sesi titredi, gözleri doldu. Konuşmasının sonunda Manisalılardan 'evet' oyu isteyen Bakan Soylu, Turgutlu'ya hareket etti. ■ **Nermin UÇTU**

Yunusemre meclisi Başbuğ ve Lav'ı andı

Yunusemre Belediyesi Nisan Ayı Meclis Toplantısı'nda belediyenin 2016 faaliyet raporu görüşüldü. Raporun görüşülmesi sırasında Başkan Çerçi koltuğunu Meclis Başkan Vekili Veli Doğdu'ya devrederken rapor oy çokluğuyla meclisten geçti.

Yunusemre Belediyesi, Nisan Ayı Meclis Toplantısı'nı Belediye Meclis Salonu'nda gerçekleştirildi. Belediye Başkanı Dr. Mehmet Çerçi'nin başkanlığında yapılan toplantıda 35 maddenin 22'si gündeme alındı. Meclis, toplantı öncesi 4 Nisan 1997'de hayatını kaybeden Milliyetçi Hareket Partisi kurucusu Alparslan Türkeş'i ve 4 Nisan 2004 yılında hayatını kaybeden Manisaspor Eski Teknik Direktörü Tevfik Lav'ı unutmadı. Toplantının açılışını yapan Başkan Çerçi, meclis üyelerini 9 Nisan Pazar günü Ortaköy'de yapılacak Yuntdağı Yağlı Güreş Festivali'ne davet etti. Toplantıda Yunusemre Belediyesi'nin 2016 yılı faaliyet raporu da görüşüldü. Raporun görüşülmesi sırasında Başkan Çerçi koltuğunu Meclis Başkan Vekili Veli Doğdu'ya devrederken rapor oy çokluğuyla meclisten geçti. 22 maddenin görüşüldüğü toplantıda ara komisyona gönderilen maddeler ile kalan maddelerin görüşülmesi içim meclisin 10 Nisan Pazartesi günü saat 18.00'de toplanması kararlaştırıldı. **Haber Merkezi**

Baro Başkanı Arslan'dan referandum mesajı

Manisa Baro Başkanı Ali Arslan, Avukatlar Günü kutlama töreninde referandumla ilgili mesaj verdi. Son zamanlarda ülkede yargı bağımsızlığıyla ilgili sorunların yaşandığını kaydeden Arslan, yeni anayasa paketinde HSYK'nın yapısıyla ilgili değişikliğin önemli olduğunu belirterek, yeni anayasanın siyasi bir konu değil aynı zamanda yargı bağımsızlığıyla ilgili bir konu olduğunu ifade etti.

Manisa Barosu avukatları 5 Nisan Avukatlar Gününü, Adalet Sarayı'nın bahçesinde kutladı. Törende Manisa Barosu Başkanı Ali Arslan, Atatürk Anıtı'na çelenk sundu. Baro Başkanı Arslan, avukatların önemli sorunları olduğunu belirterek, hukuk fakültelerinin sayısının her geçen gün yükseltilmesini eleştirdi. Ayrıca son zamanlarda avukatların savundukları kişilerle özdeşleştirildiğini ifade eden Arslan, bunun savunma mesleğine darbe vurduğunu ifade etti.

"YARGIYA SİYASET KARIŞIRSA HUKUKUN ÜSTÜNLÜĞÜ YOK OLUR"

Yargıya siyasetin karışması halinde hukukun üstünlüğünün yok olacağını ifade eden Arslan, "Ülkemizin cumhuriyetimizin geleceği için biz avukatlar , barolar hukukun üstünlüğünü, yargının bağımsızlığını savunmaya devam edeceğiz.Demokrasiye, cumhuriyetin temel değerlerine, insan hak ve özgürlüklerine,üstünlerin hukukunu değil ,hukukun üstünlüğünü savunmaya devam edeceğiz.Ezilenin yanında , güçsüzün yanında, hak arayanın yanında ,adalet arayanın yanında olmaya devam edeceğiz.Hukuksuzluğun olduğu her yerde direniş vardır. Direnişin bir yerinde hep avukat olmuştur. Biz avukatlar hukuksuzluğa karşı, hak ve adalet gerçekleşsin diye direnmeye devam edeceğiz.

Yargı bağımsızlığı sadece yargı mensuplarının sorumluluğunda değildir. Yargı bağımsızlığı onurlu yaşamaktır. İnsanca yaşamak demektir.

Hiç kimsenin ve hiçbir otoritenin baskısı, tehdidi veya etkisi altında kalmadan karar verilebilmesidir" dedi.

Son yıllarda yargıya olan güvenin azaldığına dikkat çeken Arslan, "Son yıllarda yargıya olan güvenin azaldığını ve azalmaya devam ettiğini görmekteyiz. Yargıya olan güven bir an önce arttırılmalı bunun için gerekli yasal düzenlemeler yapılmalıdır. Yargı gücü iktidarı elinde bulunduranların amaçlarına erişmek için araç olarak kullanılmamalıdır. Kullanılmasına izin verilmemelidir" diye konuştu. Konuşmasında anayasa referandumuna da değinen Arslan, HSYK'nın yapısında yapılacak değişikliklere dikkat çekti. 2010 yılındaki referandumda HSYK'nın yapısındaki değişikliğin FETÖ darbesine zemin hazırladığını kaydeden Arslan şunları söyledi: "2010 yılında yapılan Anayasa değişikliği ile HSYK yeniden oluşturulmuş ve bu değişiklik 15 Temmuz darbe kalkışmasının alt yapısını oluşturmuştur. Önümüze gelen anayasa değişikliği paketinde birçok konu da değişiklik içermekte ve fakat bunlardan en önemlisi HSYK'nın yapısının yeniden oluşturulması ile ilgilidir. Bu değişikliğin ne getirdiği çok iyi incelenmelidir. Sonuçları öngörülebilmeli ve tüm siyasi düşüncelerden uzaklaşarak değerlendirme yapılmalıdır.Bu bir siyasi partinin iktidara gelip-gelmemesi sorunu değildir.Bu yargı bağımsızlığı ile de ilgili bir konudur.Anayasalar her zaman değişmez , yapılacak değişiklikler ülkenin geleceğini , yaşam şeklini etkilemektedir.Avukatlar bu anlamda da üzerine düşen sorumluluğu yerine getirmelidir, getirmektedir." ■ **Nermin UÇTU**

Bu vakıf binlerce öğrenciye burs vermeli!

Manisa Celal Bayar Üniversitesi Yükseköğrenim Vakfı 2017 Yılı Genel Kurul'unda yönetim ve denetim kurulu seçimi yapıldı. Vali Güvençer, 50 bin öğrencisi olan üniversitenin bu vakfının en az 2 bin öğrenciye burs verebilmesi gerektiğini söyledi

Toplantıya Manisa Valisi Mustafa Hakan Güvençer, Rektör Prof. Dr. A. Kemal Çelebi, İl Emniyet Müdürü Fevzi Bilgiç, MCBÜ Yükseköğrenim Vakfı Başkanı Rıza Akçalı ve vakıf yönetim kurulu üyeleri katıldı.

EN AZ BİN ÖĞRENCİYE BURS VEREBİLMELİ

Toplantının açılış konuşmasını yapan MCBÜ Rektörü Prof. Dr. A. Kemal Çelebi, Vakfın Üniversite ile Manisa'nın buluşmasını ve iş birliği yapmasını sağlayacak sivil toplum örgütlerinin başında geldiğini, bu nedenle çok önemsediğini ifade ederek, "Ancak, Üniversitemiz kurulduktan hemen sonra 1993 yılında kurulan Vakfın, bu misyonunu yerine getirmekte zorlandığını görüyoruz. Vakıf yönetiminin tüm gayretlerine rağmen; geçen yıl 180, bu yıl ise 124 öğrencimize burs imkânı sağlandı. Tabii ki görmek istediğimiz tablo bu değil. 50 bin öğrencisi olan bir üniversitenin vakfı, en az bin öğrenciye burs verebilmeli. Hepimize sorumluluk düşüyor. Vakfın, Manisa Celal Bayar Üniversitesine daha çok sahip çıkmak, katkı sağlamak, üniversite ve Manisa arasındaki bağı güçlendirmek konusunda faydalı iş ve hizmetler yapacağına olan inancımı muhafaza ediyorum. Genel Kurulun verimli geçmesini diliyor, hepinize saygılar sunuyorum" diye konuştu.

KUCAKLAYICI VE YAPICI YÖNETİM

MCBÜ Yükseköğrenim Vakfı Başkanı Rıza Akçalı ise, "Şimdiye kadar olduğu gibi, bundan sonra da Manisa için ve Üniversitemiz için, yine kucaklayıcı ve yapıcı bir şekilde el birliğiyle çalışmaya devam edeceğiz" dedi.

Manisa Valisi Mustafa Hakan Güvençer ise, "Bu genel kurulun diğer toplantılara göre daha bereketli olacağını Rektörümüzü dinledikten sonra anladım. Rektörümüz Prof. Dr. Kemal Çelebi'nin, vakfın gelişmesi noktasında tüm fedakârlıkları yapacağını gördük. Vakfın tüm sorunlarını anlama ve çözmeye yönelik hareket edilmeli. Vakfımız en az iki bin, bilemediniz bin kişiye burs verebilmeli. Vakfımızı daha güçlü bir vakıf haline getirmeliyiz" dedi.

Sivil toplum kuruluşlarının başkanları ise Vakfı daha ileriye taşımak istediklerini dile getirerek; Vakıf için otel, anaokulu gibi gelir getirecek işlerin yapılması noktasında Manisalı hayırseverlerle görüşebileceklerini söylediler.

Toplantı, Yönetim Kurulu ve Denetim Kurulu asil ve yedek üyelerinin seçilmesiyle son buldu. Yönetim Kuruluna Başkan Rıza Akçalı, Başkan Vekili Azmi Açıkdil, Genel Sekreter Tezcan Ödemiş, Muhasip Doç. Dr. M. Ali Çipiloğlu, Üye Prof. Dr. Ahmet Ataç, 1.Yedek Üye İdris Şendil, 2. Yedek Üye Ferdi Zeyrek seçilirken; Denetleme Kuruluna ise Halim Sezici ve Prof. Dr. Mustafa Miynat, Denetleme Kurulu yedek üyeliklerine ise Sadık Özkasap ve Prof. Dr. Hüseyin Aktaş oy birliği ile seçildi. **Haber Merkezi**

Eğitim-Bir-Sen üyelerini bilgilendirdi

Eğitim Bir Sen Manisa Şube Yönetimi ve Yunusemre İlçe Yönetimi Osmancalı köyünde bulunan Osmancalı Çok Programlı Lisesi, Osmancalı İmam Hatip Ortaokulu, Osmancalı İlkokulu, Osmancalı Ortaokulu ve Üçpınar köyünde bulunan Üçpınar Yıldız Hanım İlkokulu ile Üçpınar Yıldız Hanım Ortaokulunda görev yapan eğitim çalışanları ile bir araya gelindi.

Okul ziyaretleri sırasında öğretmen odalarını ziyaret eden Eğitim-Bir-Sen Manisa Şube Başkanı Mesut Öner bütün eğitim çalışanlarının talep ve önerilerini ilk elden dinledi. 4. Dönem Toplu Sözleşme görüşmelerine hazırlandıklarına dikkat çeken Öner, "Ek ödemeden ek göstergeye, kadroya geçişten kadro derecelerine, maaş zam oranından ilave artış kalemlerine, sosyal haklardan özlük haklarına kadar kapsayıcı tekliflerle masada olacağız. Emeğimizin doğrudan karşılığını ve Türkiye'nin büyümesinden payımızı istiyoruz. Kamu görevlileri gelir vergisiyle, doğrudan ve dolaylı vergilerle vergi mağduru yapılmamalıdır." dedi.

"SENDİKAL ANLAMDA BÜYÜMELİ VE GÜÇLENMELİYİZ"

Ağustos ayında gerçekleştirilecek 4. Dönem Toplu Sözleşmesinin önemine dikkat çeken Öner, "Mayıs ayında, sendikaların üye sayılarının belirleneceği bir süreci yaşayacağız. Burada gücümüzü yeniden ortaya koyup, Ağustos ayında yapılacak olan toplu sözleşmede alnımızın akı, bileğimizin hakkıyla çıkmak için sizlerin canla başla çalışacağına inanıyorum. Milletimizin teveccühüne mazhar olmuş, toplumun entelektüellerini bünyesinde barındıran mücadelemizi daha da büyütmenin ve güçlendirmenin vaktidir" şeklinde konuştu.

"VESAYETİN EĞİTİMLE TEMELLENMESİNE DUR DEMELİYİZ"

Vesayetçilerin, kalıcı hale getirmek istedikleri ideolojik yapılarını eğitimle temellendirmeye çalıştıklarını kaydeden Öner, "O nedenle, gerçek kurtuluş, zihni kuşatmaya karşı verilecek mücadeleyle mümkündür. Milli değerlere aidiyet, kimliğimizin esas unsuru sayan bir sendika olarak, vesayetle gerçek mücadelenin eğitimdeki zihni kuşatmanın kırılmasıyla mümkün olacağını savunuyoruz. Şimdi bir yandan, çarpıklığa ayarlı müfredatı milli değerlerimiz, pedagojik gerçekler ve çağın gereklerine uygun hale getirme; diğer yandan, milletin egemen olduğu bir sistemle bu vesayete son vermenin gayreti içindeyiz. Çünkü istikrarlı bir ekonomi, daha adil bir paylaşım düzeni ancak milletin egemen olduğu sistemlerde mümkündür" dedi.

Bitişik eğik el yazısı uygulamasının, 12 yıl önce öğrencilerin gelişimine ve estetik algılarına katkıda bulunacağı düşüncesiyle başlatıldığını dile getiren Öner şunları söyledi:

"Eğitim alanındaki yenilikler, paydaşların ve uygulayıcıların istişaresinden uzak karara bağlanmakta, Eğitimle ilgili kararlar alınırken, paydaşların görüşüne müracaat etme, alandaki uygulayıcıların tecrübelerinden yararlanma, uygulamayı yakından takip ederek alınan geri dönüşlere göre düzeltmede bulunma gibi bir yöntem benimsenmediği için, bürokrasinin koridorlarında alınan kararlar bürokratik makamlarda nihayete ermektedir. Bu anlayış, 'Milli Eğitim'de niçin başarılı olamadık' sorusunun da cevabıdır. Doğruyu bulma, uzun soluklu uygulama, farklı bakış açılarına fırsat verme, hassasiyetlere özen gösterme konusunda her zaman duyarlı olan Eğitim-Bir-Sen olarak, el yazısı uygulamasının kaldırılmasıyla ilgili alınan kararı yerinde buluyor, toplumun tamamını ilgilendiren eğitim gibi nüfuz derecesi yüksek bir alanın politikalarının çoğulcu katılımla olgunlaştırılarak alınmasının elzem olduğunu ifade ediyoruz." İHA

Karaciğer ve dalağı sürekli büyüyen meslek hastası Ayşe yardım bekliyor

Manisa'da babasının çalıştığı işyerinden dolayı vücudunda cıva, antimon, manganez tespit edilen, meslek hastası olduğu belirtilen 4 yaşındaki Ayşe Yaraş'ın dalak ve karaciğerindeki büyümenin nedeni bulunamadı. Minik Ayşe'nin annesi Elif Yaraş, kızının dalak ve karaciğerinin her geçen gün büyüdüğünü belirterek, "Kızıma meslek hastası dediler, ama dalak ve karaciğerin büyüme sebebini bulamadılar. Dört laboratuar testinin her biri için 800 lira para istediler. Eşim işsiz, paramız olmadığını için onları da yaptıramadık" dedi.

Manisa'da Elif-Seyfettin Yaraş çiftinin üç çocuğundan en küçüğü olan 4 yaşındaki Ayşe Yaraş'a, Ankara Meslek Hastalıkları Hastanesi'nde meslek hastalığı teşhisi kondu. Ayşe Yaraş'ın vücudunda tespit edilen, cıva, mangan ve antimon maddelerinin babasının çalıştığı işyerinden kaynakladığı öğrenildi. Baba Seyfettin Yaraş, kızına meslek hastalığı teşhisi koyulmasının ardından işyerinden ayrıldı. Küçük Ayşe'nin meslek hastalığı ile ilgili tedavisi de Ankara'da devam etti. Ancak Ayşe'nin dalak ve karaciğerindeki büyümenin nedeni ise hastanelerde tespit edilemedi.

BABA İŞSİZ KALDI, 3 BİN 200 LİRALIK TESTİ YAPTIRAMADI

Ankara'ya 4 kez tedavi için gittiklerini ve 15-20 günlük sürelerde burada kaldıklarını anlatan Anne Elif Yaraş, "Kızıma meslek hastalığı tespit edilmesinin ardından dalak ve karaciğer büyümesi için Ankara Dr.Sami Ulus Kadın Doğum Çocuk Sağlığı ve Hastalıkları Eğitim ve Araştırma Hastanesi'ne gönderdiler. Orada 23 gün kaldık, mangan tedavisi gördü. Doktorlar bütün tahlillerin yapıldığını, ancak dalak ve karaciğerdeki büyümenin nedeninin tespit edilemediğini söyledi. Bunun için özel laboratuarlarda her biri 800 lira olan dört test yapılabileceğini söylediler. Ancak bizim böyle bir paramız olmadığını için yaptıramadık. Eşim, kızımın hastalığından dolayı işinden ayrılmıştı. 3,5 aydır işsiz. Bu özel testleri yaptıracak paramız yok. Tanısı koyulamadığı, dalak ve karaciğerin neden büyüdüğünün bilinmediği için ilaç da kullanamıyor" dedi. Yardım çağrısı yapan anne Elif Yaraş, dört özel testin yapılabilmesi için destek ve eşi için iş istedi.

■ **Nermin UÇTU**

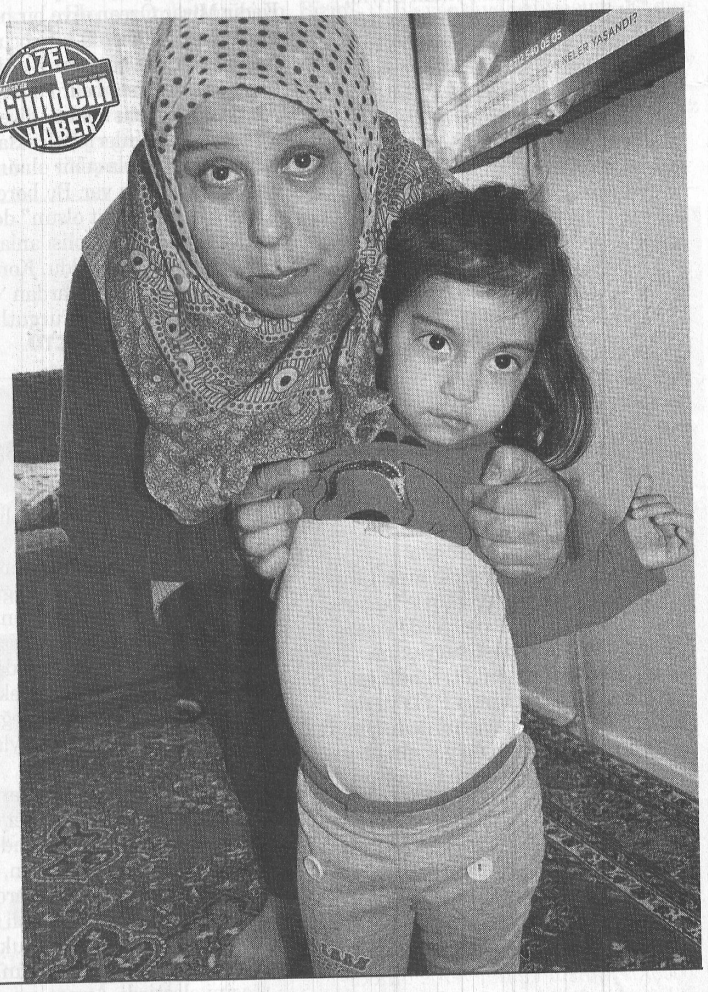

Öğrenciler şiire doydu

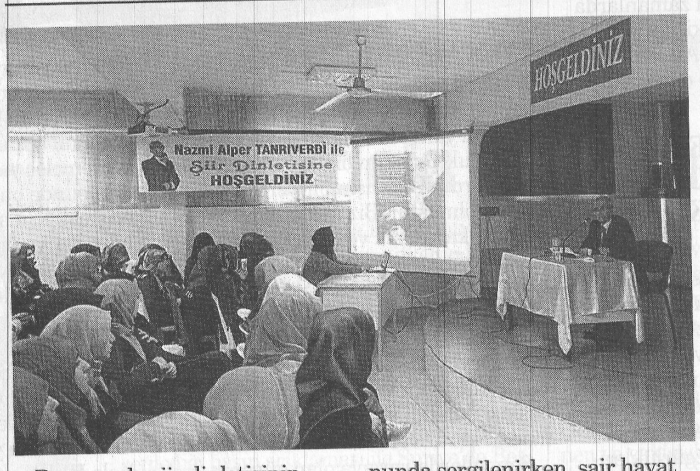

Programda şiir dinletisinin yanı sıra şair tarafından yazılan şiirler de okulun konferans salonunda sergilenirken, şair hayat tecrübelerini de öğrencilerle paylaştı.

Manisa'nın tanınmış şairlerinden Nazmi Alper Tanrıverdi tarafından Manisa Kız Anadolu İmam Hatip Lisesinde şiir dinletisi gerçekleştirildi. Şiir dinletisinde ayrıca şairin şiirleri okul öğrencileri tarafından okundu. Tanrıverdi'nin bazı şiirleri konferans salonunda sergilenirken, şiirlerinin etrafını fıkra, hikaye ve hatıralarla süsleyen şaire öğrenciler yoğun ilgi gösterdi. Şiirlerin yanı sıra şair, hayat tecrübelerini de öğrencilerle paylaştı. Program sonunda Okul Müdürü Ufuk Bilge tarafından Şair Nazmi Alper Tanrıverdi'ye teşekkür plaketi takdim edildi.

ÖĞRENCİLERE ŞİİRİ SEVDİRİYOR

Şair Nazmi Alper Tanrıverdi'nin öğrencilere şiiri sevdirdiğini belirten Okul Müdürü Ufuk Bilge, "Manisa'da yapmış olduğu şiir faaliyetleriyle kendisini tanıdığımız Şair Nazmi Alper Tanrıverdi'yi okulumuzda ağırladık. Öğrencilerimiz çok mutlu oldu. Kendisine tekrar teşekkür ediyorum. Okulumuz olarak bu tür kültürel ve sanatsal faaliyetlerimizi sürdüreceğiz." şeklinde konuştu. İHA

Yılların terzisi ve bitmeyen HAYVAN SEVGİSİ

Manisa'nın 55 yıllık usta terzisi Turgut Balkan, tavşan, köpek, ve kuş gibi çok sayıda hayvan da besleyerek tarifsiz bir mutluluk yaşıyor. Terzi Turgut, "Kuş sesleriyle çalışmak müthiş. Onlar ölürse ben işi bırakırım" dedi

Manisa'da 55 yıldır terzilik yapan Turgut Balkan, terzi dükkanındaki hayvanları ile ilgi çekti. İşyerinde yaklaşık 200 kuş besleyen Balkan, hayvan sevgisinin çocukluktan bu yana geldiğini belirterek, "Dükkanımda tavşan, köpek, kuş besledim. Kuş sesleri içinde çalışmak tarif edilemez. Kuşlarım ölürse o zaman bu işi bırakırım" dedi

Manisa'da Şehzadeler İlçesi İzmir Caddesi'nde 55 yıldır terzilik yapan 67 yaşındaki Turgut Balkan, hayvan sevgisini işine de taşıdı.Ekmeğini iğne ucuyla kazanan Turgut Balkan, işyerini adeta hayvanat bahçesine çevirdi. Küçüklüğünden bu yana hayvanları çok sevdiğini anlatan Balkan, kuşlarını tek tek sevip, çocuk gibi bakıyor. Onlarla her gün ilgilendiğini dile getiren Balkan, hayvan sevgisinin tarifinin mümkün olmadığını belirterek, "Çocukluğumdan beri vazgeçemediğim bir merak. Onlar olmadığı zaman çalışmamayı düşünüyorum. Kuşlarım kalmadığı zaman ben de mesleğimi bırakıp dükkanı kapatacağım. Bakmadığım hayvan kalmadı. Bütün hayvanlara baktım. Arı dahil bütün hayvanlara baktım, koyun, keçi, tavuk, köpek, tavşan. Dükkanımda kuşların yanında köpeğim ve tavşanım da vardı. Geçen hafta benim için servet değerinde olan 35 güvercinim öldü. Gelenlerin çoğu kuş meraklısı. Onların burada muhabbetleri olur. Kuşlar üzerine oturur, konuşuruz. Buraya gelenlerde kuş sevgisi vardır" diye konuştu. Kuş cıvıltıları arasında yıllardır mesleğini sürdüren Turgut Balkan, eski işlerin olmadığını, ancak işini çok sevdiği için sürdürdüğünü ifade etti. Hayvanların da kendisine huzur verdiğini belirten Balkan, "Çıraklığımdan bu yana çalıştım. Her gün 20 saat çalıştım. Eski işlerin hiçbiri kalmadı ama ben gene de boş durmuyorum. Takımlar dikiyorum. Bakanlara, milletvekillerine, paşalara birçok giysi diktim. Kuşlar da işimi yaparken bana huzur veriyor" dedi. ■ **Nermin UÇTU**

Öğrencilere sağlıklı diş eğitimi

Sağlık Bakanlığının Türkiye genelinde uygulamaya koyduğu 'Sağlıklı Dişler Sağlıklı Nesiller' projesi Yunusemre Çağatay Uluçay İlkokulu'nda start aldı. Proje startını İl Halk Sağlığı Müdürü Dr. Engin Yıldırım, İlçe Milli Eğitim Müdürü Recep Şengül ile birlikte yaptı. Çağatay Uluçay İlkokulu Bahçesi'nde kurulan mobil diş tarama aracı önünde toplanan öğrencilere görevli diş hekimleri tarafından ağız ve diş sağlığı konusunda eğitim verildi. Eğitim ardından diş taraması yapılan öğrencilere bilgilendirici broşürün yanı sıra, kalem kutuları içerisinde diş macunu ve diş fırçası hediye edildi.

İlçe Milli Eğitim Müdürü Recep Şengül öğrencilere ağız ve diş sağlığını korumaları yönünde uyarılarda bulundu. İl Halk Sağlığı Müdürü Dr. Engin Yıldırım ise mobil hizmet aracı ile yılda 10 binin üzerinde ilkokul öğrencilerinin diş bakımlarını yaptıklarını söyledi. Yıldırım, "Manisa İl Halk Sağlığı Müdürlüğü olarak mevcut üç adet diş tarama aracımız ve toplum sağlığı merkezlerinde görevli sekiz diş hekimlerimizle birlikte tam zamanlı olarak çocuklara ve yetişkinlerine yönelik diş taramalarını yıl boyunca sürdürüyoruz. Öncelikli hedefimiz ana sınıfı ve birinci sınıf öğrencilerinin tamamının diş ile ilgili bakımının yanı sıra evde bakım ve sağlık hizmetlerinde kapsamında özellikle kırsalda bulunan ve ağız ve diş bakımlarının yaptırma şansı olmayan yaşlılarımızın yerinde diş bakım ve muayene çalışmalarını yapmak" diye konuştu.

Haber Merkezi

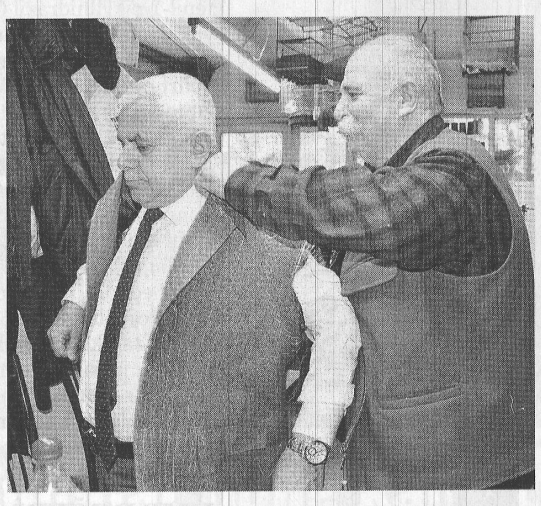

Yıldız Falı

KOÇ 21 Mart - 20 Nisan

Sevgili Koç, kendinizi hiç bu kadar huzur içinde hissetmemiş olabilirsiniz ama yine de boğazınıza kadar kendinizi işinize kaptırmayınız. Özel hayatınıza birazda zaman ayırmalısınız. Her zaman elinize bugünkü kadar güzel fırsat geçmeyebilir. Şu sıralarda başlayacak duygusal bir ilişki size şans getirebilir.

BOĞA 21 Nisan - 20 Mayıs

Sevgili Boğa, Jüpiter çok keyifli bir gün geçirmeni vaad etmekte. Aşkta yeni başlangıçlar mutlulukla aydınlanacak. Sevdiğiniz birinden alacağınız mutlu bir haberle kalbiniz sevinçle dolacaktır. Neşe ve sevincinizi yanınızdakilerede aşılayacaksınız. Sevdiğiniz kişi bir isteğinizi yerine getirmeyi planlıyor.

İKİZLER 21 Mayıs - 21 Haziran

Sevgili İkizler, Ay ile Merkür karesi kararsızlıklarınızın artacağını fısıldıyor. Seçim yapmakta zorlanabilirsiniz. O halde seçim yapmazsınız. Sorun zamanla netleşir. Şimdi huzuru sağlamak için bütün gücünüzle gayret göstermenin zamanıdır. Sizi seven ve sizden biraz ilgi bekleyen biri var onunla ilgilenebilirsiniz.

YENGEÇ 22 Hazi. - 22 Temmuz

Sevgili Yengeç, iş hayatınızda sizi parlak bir gün bekliyor. Aklınıza birbirinden güzel ve parlak fikirler gelebilir. Bunları ifade edecek isteğiniz de enerjiniz de yerinde. Mesleğinizi ve işinizi şu sıralarda değiştirmeye gerek var mı? Maddi yönden daha iyi olacaksınız yalnız konuşmalarınızda dikkatli olmalısınız.

ASLAN 23 Temmuz - 22 Ağ.

Bugün yeni başlangıçlar yapmak için istekli olabilirsiniz. Kişisel açıdan önem verdiğiniz konularda hassasiyetler oluşabilir. İşlerinizde büyümek isteyebilirsiniz. Sorumluluklarınız artış sizi yorabilir. İkili ilişkileriniz gündeminizi etkileyebilir. Gün içinde beslenmenize dikkat etmelisiniz. İşleriniz için daha fazla mücadele verebilirsiniz.

BAŞAK 23 Ağustos - 22 Eylül

Sevgili Başak, çalışma hayatınız keyfiniz ve neşeniz yoksa bile dört duvar arasına kapanıp kalmayınız. Başak burçları ürkek ve çekingendirler. Sosyal yaşamınızın canlanması size mutluluk verecektir. Davetleri kabul etmenizde hiç bir sorun olmaz. İntikam almak gibi bir duyguya kapılmaktan sakınmalısınız.

TERAZİ 23 Eylül - 22 Ekim

Sevgili Terazi, bugün Mars'ın ve Venüs'ün olumlu etkilerini almaktasınız. O nedenle kendinize güveniniz tam. Her türlü sorunu çözümleyebilecek enerjiye sahipsiniz. Çevrenizdeki olaylar üzerinde hakimiyet kurabilirsiniz. Olumlu düşünce her zaman için çevrenizde olacaktır. Cazibenize cazibe katan Venüs popülaritenizi arttıracaktır.

AKREP 23 Ekim - 21 Kasım

Sevgili Akrep, bu aralarda zihniniz iyi çalışıyor hemen her sorununuzu çözümleyecek yaratıcılık ve içgüdüye sahipsiniz. Bu ruh halinizle özellikle aşk hayatınızda olumlu gelişmeler yaşayabilirsiniz. İş yaşamınızda ve günlük hayatınızda değişiklikler arayışındaysanız zamanıdır. Tüm olanaklar karşınıza kendiliğinden gelecektir.

YAY 22 Kasım - 21 Aralık

Sevgili Yay, bugün özel yaşamınızda yardıma ihtiyacınız olabilir zira ayla Merkür'ün çift karakterli burçlardan aldığınız etkiyle kararsızlıkların en üst noktasında olabilirsiniz. Seçim yapmak bu kadar zor olmamıştı. İş arkadaşlarınız size karşı anlayışsız olsalar da siz onlan hoşgörüyle karşılayın ve tartışmaya girmekten kaçınınız.

OĞLAK 22 Aralık - 19 Ocak

Sevgili Oğlak, bugün çeşitli olanaklarla karşılaşabilirsiniz. Sahip olduğunuz olanakların çalışmalarınızın ürünü olduğunu kabul edebilirsiniz. İyi koşullar altında bir teklif alabilirsiniz. Reddetmek istemeyeceğiniz bu teklif sizi epeyce düşündürecek. Ne olursa olsun kararınız sizin için en doğrusu olacaktır. Aklınızı karıştırmasın.

KOVA 20 Ocak - 18 Şubat

Sevgili Kova, Venüs'ün Kova burcundan İkizler'deki Ay'a yaptığı açı ile sevgi dünyanda olumlu gelişmeler olacak ve sen duygusallaşacaksın. Güzel sözler duyabilir duygularını en güzel biçimde açıklayabilirsin. Sevildiğinden sevdiğinden şüphen yok. Yalnız biriysen de duygusal yakınlık duyacağın biriyle karşılaşabilirsin.

BALIK 19 Şubat - 20 Mart

Sevgili Balık, Ay'ın Merkür ile uyumu yok ve çift karakterli burçlarda bulunmaktalar. Bu nedenle seçeneklerin çok ve karar vermekte zorlanmakta olabilirsin. Konuşmalar hoşuna gitmeyebilir ve haber kirliliği işleri içinden çıkılmaz hale getirebilir. Yalan dolan hareketinizin kararlarınızın merkezine girmesin.

NÖBETÇİ ECZANELER

Tunç Eczanesi
2.ANAFARTALAR MAH. ATATÜRK BULV. NO:17/C MERKEZ
0236 232 74 26

Park Eczanesi
UTKU MAH. İZMİR CAD. NO:15/B MERKEZ
0236 231 12 89

Hazal Eczanesi
AYNIALİ MAH. SAKARYA CAD. NO:116/B MERKEZ
0236 232 91 05

KENT REHBERİ

Resmi Kurumlar

Manisa Valiliği	231 57 89 - 231 02 73
Tugay Komutanlığı	231 46 33
Belediye Başkanlığı	231 45 80 - 81 - 82
Cumhuriyet Başsavcılığı	231 02 50
C.B.Ü. Rektörlüğü	201 10 00
Emniyet Müdürlüğü	231 45 38 - 39
Defterdarlık	231 46 43 - 44
Milli Eğitim Müdürlüğü	231 46 08 - 09
İl Kültür ve Turizm Müdürlüğü	231 25 41 - 231 36 85
İl Gençlik ve Spor Müdürlüğü	231 46 10 - 232 94 69
İl Müftülüğü	231 17 77
Bayındırlık ve İskan Müdürlüğü	233 26 70
Sağlık Müdürlüğü	231 19 04
PTT Başmüdürlüğü	231 62 20 - 237 70 07
İl SGK Müdürlüğü	231 46 55
Sanayi ve Ticaret Müdürlüğü	231 15 81
Organize Sanayi Bölge Müdürlüğü	233 18 16
Manisa Bağcılık Araştırma Md.	211 10 71
Manisa Otogar	232 06 21
Tren Garı	234 19 15

Hastaneler

Özel Kardiyoloji Dal Merkezi	237 42 42
CBÜ Tıp Fakültesi Hastanesi	236 03 30
Moris Şinasi Çocuk Hastanesi	232 31 33
D. ve Çocuk Bakım Evi H.	231 46 11
Merkez Efendi Devlet Hastanesi	231 45 87
Ruh ve Sinir Hastalıkları H.	231 46 24
Ağız ve Diş Sağlığı Merkezi	232 17 10
Özel Sekiz Eylül Hastanesi	238 88 23
GrandMedical Hospital	302 02 02
Özel Fizipol Fizik Tedavi M.	234 08 00

Acil Telefonlar

Hızı Acil	112	Elektrik Arıza	186
İtfaiye	110	Alo Trafik	154
Jandarma	156	Doğalgaz Acil	187
Polis İmdat	155	Cenaze	188
Zabıta	153	Su Arıza	185

Mesir Macunu gıda kodeksine giriyor

ÖZEL Gündem HABER

Osmanlı geleneksel ürünü Manisa Mesir Macunu ihracat kalitesine haiz oldu, bilimsel onay Dokuz Eylül Üniversitesi Teknopark onaylı. Besin bileşiminin tespit edilmesiyle son nokta konuldu ve fikri sınai olarak koruma altına alındı

Osmanlı mirasımızın en önemli ürünü Manisa Mesir Macunu konusunda 2014 yılından beri devam eden kapsamlı analitik kalite ve bilimsel onay çalışması tamamlandı ve Manisa Mesir Macunu'nun besinsel bileşimi detaylı olarak aydınlatılarak bileşimi oluşturan baharatların fenolik antioksidan kompozisyonu belirlendi. Yapışkanlık ve sertlik kalitesi de iyileştirilerek, ülkemize katma değer sağlayacak ihracat kalitesinde geleneksel Manisa Mesir Macunu elde edildi.

Manisa'da bu yıl 477.si düzenlenecek olan Uluslararası Mesir Macunu festivali hazırlıkları sürerken, Manisa Celal Bayar Üniversitesi Gıda Mühendisliği Bölümü Öğretim Üyesi ve Dokuz Eylül Üniversitesi Teknoloji Geliştirme Bölgesi Depark Teknopark Spil Innova Ltd.Şti Müdürü Doç.Dr.Özlem Tokuşoğlu, Manisa mesir macununun kimyasal bileşimini, yapısını aydınlattıklarını, besin etiketini oluşturduklarını, yapışkanlığı ve hidroksimetilfurfural (HMF) sorunu giderilmiş olarak modifiye ettikleri sağlıklı mesir macununda antioksidan profilin, antioksidan kapasitenin ve antikanser etkili maddelerin belirlendiğini ifade etti. Tokuşoğlu tarafından gerçekleştirilen Bilim Sanayi Teknoloji Bakanlığı Depark Teknopark projesinde, 41 çeşit baharat karışımı özel ürünümüz Osmanlı mirası Manisa Mesir Macunu'nun insan sağlığına olumlu etkileri ve biyoyararlılığı onaylandı.

İYİLEŞTİRİLMİŞ VE İHRACATA UYGUN MESİR

Tokuşoğlu, "Mesir Macununu Oluşturan Baharatlar Geleneksel Kayıtlara Uygun Oranlarda Biraraya Getirilerek Üretildi ve baharat güvenliği, ısıl işlem/kaynatma stratejisi, şeker normları iyileştirildi ve gelenekseli ölçütlerin korunduğu iyileştirilmiş ve ihracat kalitesine uygun Manisa Mesir Macunu üretildi

41 çeşidi teşkil eden tarçın, karabiber, yeni bahar, hardal tohumu, kişniş, karanfil, çörek otu, anason, zencefil, zerdeçal, rezene, kebabiye, hindistan cevizi, sinameki, sarı halile, vanilya, dari fülfül, kaküle, havlıcan, hıyarşembe, safran, kimyon, çam sakızı, mürsafi, meyan balı, zulumba, deve dikeni tohumu, keten tohumu, keçi boynuzu, udi hindi, ısırgan otu, akbiber, üzüm çekirdeği, hayıt tohumu, kurutulmuş biberiye, funda yaprağı, melisa otu, kara halile, hibiskus baharatlarının ve portakal/limon kabuğu ilavesinin geleneksel Osmanlı normlarına uygun yüzde oranlarında karışımlanması ile elde edilen karışımın karşılaştırmalı olarak geleneksel koşullarda kaynatılması ile ve iyileştirilmiş koşullarda kaynatılması ile kodeks açısından önem arzeden hidroksimetil furfural (HMF) maddesinin değişimi izlendi. Uzun araştırmalar sonrası, yapılan yenilikçi düzenleme ile, Manisa Mesir Macunu ihracat kapsamında geleneksel ürün haline getirildi, dış piyasaya resmi olarak açılması için normlar sağlandı" dedi.

KODEKS KAPSAMINA ALINDI

Manisa mesir macununun kodeks kapsamında yer alması ve etiketi belirli olan ürün haline getirilmesi ve standardize edilmesi çalışmaları sürecinde 2014-2017 aralığında Doç.Dr.Özlem Tokuşoğlu tarafında yürütülen proje tamamlanırken, geleneksel ürün Manisa mesir macunu ihracat kalitesi normlarına haiz hale getirildi.

MESİR MACUNU NET OLARAK AYDINLATILDI

Doç. Dr. Özlem Tokuşoğlu, "Manisa Mesir Macununun Temel Kimyasal Bileşimi Net Olarak Aydınlatıldı ve Besin Bileşimi de Ayrıntılı Olarak Konuldu. Baharat kalitesi optimize edildi, steril edilmiş baharatlar kullanılarak oluşturulan üründe, yine geleneksel yüzdeler bozulmaksızın, sakkaroz şekeri kullanılarak üretim yapıldı, şekline göre 5'li çubuk, büyük spesiyal çeşitler üretilerek ayrıntılı analizlere geçildi" dedi.

Tokuşoğlu ve yönetimindeki çalışma ekibi, Gıda Tarım Hayvancılık Bakanlığı'nın gıda güvenliği normlu ve onaylı özel analiz laboratuarlarında yürüttükleri DEPARK Teknopark projesi çalışmaları kapsamında, mesir macununun kimyasal bileşimini aydınlattı.

Bununla ilgili de bilgi veren Tokuşoğlu, "TS 2131 ISO 928, TS 13365, TS 2664, TS1620, TS 1466, TS 3036, TS 6178 IS 7566 kodlu analizlerle temel kimyasal bileşim olan temel besin kompozisyonunun (kül, nem, protein, karbonhidrat,yağ) kuru madde madde bazında aydınlatılmasıyla, şeker/indirgen şeker bileşimlerinin ayrı ayrı tespitleri sonrası, 100 g daki besin etiketi, enerji değeri ortaya konuldu. Takiben, kuru madde bazında ayrıntılı olarak fenolik madde bileşimleri belirlendi" dedi.

Manisa Mesir Macununu oluşturan baharatlar içerdikleri fenolik maddeleri dolayısıyla sağlık açısından bağışıklık sistemini güçlendirici ve koruyucu özellikli yüksek antioksidanlardır ve antimikrobiyal etkilidirler, uçucu yağları dolayısıyla da antiseptik ve iltihap giderici etkilidirler, bir baharat matriksi olan Manisa Mesir Macunu bileşim profili bu nedenle yararlıdır. Çalışma grubumuzda yer alan Dr Fadim Yemiş, Dr Ali Güler ve Müh. Kurtuluş Bakır ve çalışmaların İngiltere kısmında yer alan Prof.Gham Bowick, Dr Cathrin Birch ile başarılı bir ekip oluşturduk ve Manisa Mesir Macununun ayrıntılı biyoaktif fenolik antioksidan bileşim profil tespitinin patent/fikri sınai mülkiyet ile koruma altına aldık" dedi.

MESİR MACUNUNUN ANTIOKSIDAN AKTIVITESI BELIRLENDI

Mesir macununu oluşturan baharatlardan kaynaklı biyoaktif etken maddelerin antioksidan etki yarattığı ve şifa kaynağı olduğu saptandı. Manisa mesir macununun antioksidan aktivitesi ölçümünde Folin-Ciocalteau metodu, 2,2difenil-1-pikrilhidrazil (DPPH) radikalini yakalama metodu ve antioksidan miktarı ölçüm metotlarının kullanıldığını belirten Tokuşoğlu, Manisa mesir macunu örneklerindeki toplam fenolik madde miktarının ortalama 486 mg gallik asit eşdeğeri (mg gallik asit eşdeğeri (GAE) fenolik madde/100 g) sahip olduğunu tespit ettiklerini vurguladı. Kuersetin eşdeğeri (QEAC) cinsinden ise ortalama 786 mg/100 g macun olduğu tespit edildi. DPPH radikalini yakalama aktivitesi olarak da % 50 oranında DPPH radikalinin yok edilmesini/inhibisyonunu sağlayan mesir macunu konsantrasyonlarının da (IC50 değerleri) ortalama 1,196 mg macun/ml çözelti aralığında tespit edildiğini ifade etti.

HMF DEĞERİ DÜŞÜRÜLMÜŞ MANİSA MEŞİR MACUNU ELDE EDİLDİ

Ortalama 158 ila196 ppm aralığında çıkmakta olan hidroksimetil furfural değeri (HMF) değeri, Dokuz Eylül Üniversitesi Teknoloji Bölgesi Depark Teknopark projesi ile prototip olarak yeniden üretilmiş olan iyileştirilmiş olan Manisa Mesir Macununda yapılan teknolojik uygulamalar (ısıl işlem/süre/proses uygulaması) sonrası ort.2 ila 29 ppm aralığına azaltıldı.

ort.29 ppm lerin ise geliştirdikleri teknoloji ile 7 ay bekleme ile en fazla değer olduğuna vurgu çeken Tokuşoğlu, ilk üretilmede bulunan ort.2 ppm HMF değerinin potansiyel bir başarı olduğuna ve patent- fikri sınai mülkiyet hususu ile koruma altına alındığının bilgisini verdi. "İlk üretilmeyi takiben 7 ay depolama sonrası değerleri saptanan mesir macunlarında, üretim stratejisinin, ortam şartlarının da önemli olduğu ortaya konuldu. HMF, yapışkanlığı da artıran niteliktir" diyen Doç.Dr. Özlem Tokuşoğlu, HMF nin şekerli ürünlerde uzun süreli ve yüksek sıcaklıkta ısıtma nedeni ile oluşan madde olduğunu, glikozun, früktozun parçalanması ile HMF (hidroksimetil furfurol)'nin oluştuğunu belirtti ve "Türk Gıda Kodeksi Şekerli Ürünler Tebliğlerine Göre; HMF miktarı en fazla 40 mg /kg olmalıdır" dedi.

Tokuşoğlu, uzun süreli ve yüksek sıcaklıkta kaynatılma ile üretilen ürünün depolanma sürecinde de HMF miktarının yükselme gösterttiğini ifade eden Tokuşoğlu, HMF'nin miktarının yükselmesinin WHO (Dünya Sağlık Örgütü) normlarına göre istenmeyen durum olduğunu, metabolizma açısından tolere edilemeyen madde olduğunu belirtti, artık çalışmaları sonucunda raflarda yer alacak mesir macunlarının ihracatının engelinin kalkacağı müjdesini verdi.

BİYOYARARLIĞI DÜZEYİ SAPTANDI

Mesir bileşenini oluşturan bireysel baharatların biyoyararlılığının dışında toplamsal olarak geleneksel yüzdelerle karışımladıkları Manisa Mesir Macunu toplamsal matriksinde biyoyararlılık çalışmaları da yaptıklarını ifade eden Doç.Dr.Özlem Tokuşoğlu, ürünün bileşenin vücut ortamında sindirildikten sonraki biyoyararlılığını da laboratuar ortamında yaptıkları çalışmalarla tespit ettiklerini açıkladı.

Biyoyararlılığın besinsel etki için anahtarsal bir nitelik olduğunu ifade eden Tokuşoğlu, biyoyararlılığın metabolizmaya bağlı olarak değişim gösterttiğini, sağlık durumuna göre farklılık arzettiğini belirtti. Manisa Mesir Macununu tükettikten sonra macunun bileşiminde yer alan baharatların etken maddeleri olan polifenollerin mideden sindirilme aşamasında ürün matriksinin içinde bulunan bu etken maddelerin midenin epitel hücreleri tarafından sindirildiğini, karışım olarak bağırsağa geçtiğini, söz konusu bileşiklerin bağırsaktaki davranışlarının stabilitesini laboratuvar ortamındaki denemelerle ölçümlediklerini ifade etti.

Gerçekleştirdikleri, in vitro biyoyararlılık testlerinde, midedeki pepsin-HCl emilim and pankreatin- safra ekstraktının ince barsaktaki emilim modeli ile belirleme yapıldı. Sindirim sorununun olmadığı öngörülen pH/enzim koşullarında yapılan laboratuar skalası denemelerin güven aralığı parametresiyle, referans antioksidan kullanılarak yapılan ölçümlerinde, mesir ürünü matriksinin biyoyararlılığının ort.% 81-92 oranında olduğu belirlendi.

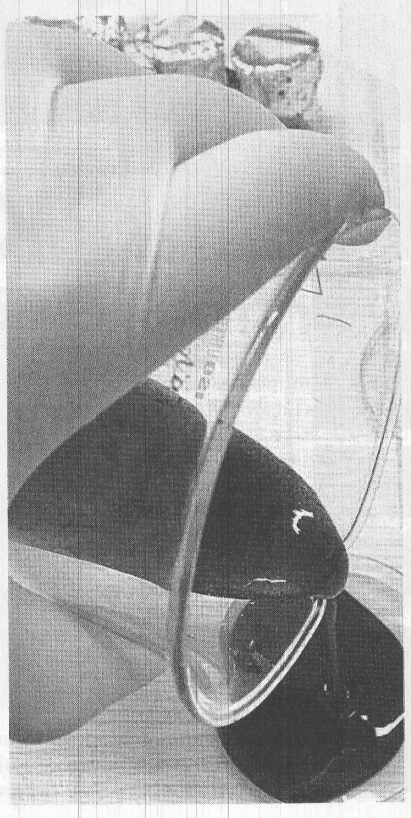

Kalitesi iyileştirilmiş, antioksidan aktivitesi ve fenolik etken maddeleri saptanmış Manisa Mesir Macununu tüketiminin biyoyararlılık açısından oldukça önemli düzeyde olduğunu saptamış olduklarını ve patent/fikri sınai mülkiyet ile koruma altına alındığını belirtti.

TEŞEKKÜR ETTİ

Teknoloji geliştirme bölgesi proje destekleri ile ürettikleri ürün sonucunda da Bilim Sanayi Teknoloji Bakanlığınca Teknoloji Geliştirme Bölgesi oaylı prototip tasarım tescil sertifikalarını aldıklarını ve Bilim Sanayi Teknoloji Bakanı Faruk Özlü'ye Congressium Ankara'da yapılan 4.Teknoloji Zirvesinde prototip ürünü takdim ettiklerini ifade eden Doç.Dr.Özlem Tokuşoğlu, Dokuz Eylül Üniversitesi Teknoloji Bölgesi Yönetim Kurulu Başkanı Prof.Dr.Adnan Kasman'a ve konuyu destekleyen ekibe teşekkür etti.

DEVAM ETMEKTE OLAN KANSER ÖNLEYİCİLİK TESPİT ÇALIŞMALARI

Manisa Celal Bayar Üniversitesi Tıp Fakültesinden 2015 yılı Eylül ayında kanser önleyicilik çalışmaları uygulayabilirlik için Yerel Etik Kurul Uygunluğu Kurul Kararını almış olduklarını belirten TOKUŞOĞLU, İzmir Dokuz Eylül Üniversitesi Teknoloji Geliştirme Bölgesinde yürütmekte oldukları Bakanlık projelerinde, Manisa Mesir Macunu ürününün ve ürün matriks analitik ekstraktının, antiproliferasyon ve sitotoksisite testlerinin (5 kanser tipinin inhibisyonunun saptanması testleri), MMT yöntemi ile; apoptozis (Caspase 3/7 aktivitesi), hücre çoğalması (BrdU), hücresel enzim aktivitesi (beta-galaktozidaz) ve reaktif oksijen ürünlerinin (ROS) etkileri değerlendirileceğini, KOLON (Caco-2) (insan kolon kanseri hücresi), PROSTAT (DU145) (insan prostat kanseri hücresi), AKCİĞER (95-D) (insan akciğer kanseri hücresi), MESANE (T-2) (insan mesane kanseri hücresi), MEME (MCF-7) (insan triple negatif meme kanseri hücresi) hatlarında olası tümör küçültücü etkileri incelenmesi safhasının devam etmekte olduğu bilgisini verdi.

Hayvan Testleri de Yapılarak Kanser Önleyicilik Değerlendirilecek

Doç.Dr.Özlem Tokuşoğlu, akabinde de seçimlenmiş kanser hücre hatlarının [KOLON (Caco-2), PROSTAT (DU145), AKCİĞER (95- D), MESANE (T-2), MEME (MCF-7)] "nude" ratlara (sıçanlara) subkutan enjekte edilmesi ile kanserleştirilmiş denek hayvanlarında Manisa Mesir Macunu ürününün ve ürün matriks analitik ekstraktının düzenli süreçte kullandırılarak, olası kanser inhibisyonları (kanser önlenmesinin) tespitlerinin özel tedavi protokolü ile Dokuz Eylül Üniversitesi Depark Teknopark ile entegre deney havyanları biriminde değerlendirileceğini belirtti.

Dokuz Eylül Üniversitesi Rektörü ve Depark Teknopark Yönetim Kurulu Başkanı Prof. Dr. Adnan Kasman, elde edilen ve elde edilecek sağlık etkileri başarısının İzmir Dokuz Eylül Üniversitesi ve Depark Teknopark açısından önemli olduğunu, Manisa açısından önemini vurgulayarak, Osmanlı kültür mirası ürününün değerini ortaya koyulması açısından son derece kıymetli olduğunu ifade etti. Prof.Dr.Adnan Kasman, 12 Bin metrekarelik Ar-Ge ve inovasyon amaçlı ofis alanında, yüzde 98'in üzerindeki doluluk oranı ile 1100'den fazla kişinin istihdamına imkan sunan DEPARK TEKNOPARK'ın, Türkiye'nin ilk tematik sağlık teknoparkını açmanın yanı sıra, diğer üniversite, teknopark ve sanayi kuruluşlarının içinde bulunduğu ekosistemi ile İzmir'in inovasyonun başkenti olması yolunda ilerlemesine katkıda bulunduğunu sözlerine ekledi. ■ **Nermin UÇTU**

Akigo'dan Fener'e gözdağı

Ziraat Türkiye Kupası'na çeyrek finalde veda eden Akhisar Belediyespor'da Başkan Hüseyin Eryüksel lige odaklandıklarını belirterek, "Takım bir hava yakaladı, bu hızla devam edersek Fenerbahçe'yi evinde yenebilecek güçteyiz." dedi

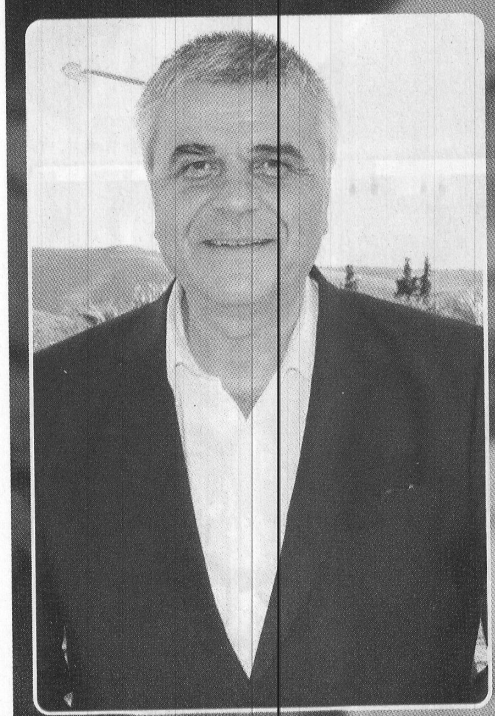

Ziraat Türkiye Kupası çeyrek finalinde Medipol Başakşehir'e elenen Akhisar Belediyespor, ara vermeden Spor Toto Süper Lig'in 27. haftasında konuk olacağı Fenerbahçe maçı hazırlıklarına başladı. Teknik Direktör Okan Buruk yönetiminde, yeşil-siyahlılarda kupa maçında oynayan oyuncular düz koşu ve ısınma hareketleri ardından idmanı tamamlarken, diğer oyuncular ise taktik maçı yaptı.

Kasaba galibiyetle kapatmak istiyor

ERYÜKSEL: "SON ANLARA KADAR KOVALADIK"

Kupa maçını değerlendiren Akhisar Belediyespor Başkanı Hüseyin Eryüksel ise Ziraat Türkiye Kupası'nda başarılı bir sezon geçirdiklerini ifade ederek, "Çeyrek finali gördük. Yarı final içinde ümidimiz vardı ancak olmadı. İyi oynadık son anlara kadar kovaladık. Karşılaşmada tribünlerde yer alan seyircimizin desteği bizleri çok mutlu etti ve hepsine tek tek teşekkür ediyorum" dedi.

TRANSFER HAREKATI VAR

Artık önlerindeki 8 lig maçını düşündüklerini ifade eden Başkan Eryüksel, "Kupa maçı ile birlikte takımla 3 günde iki maça çıkan Teknik Direktörümüz Okan Buruk ve yönetimi gayet iyi, takıma çabuk adaptasyon sağladılar. İnşallah böyle devam ederiz. 8 maç var, artık en azından toplayabildiğimiz kadar puan toplayıp, gelecek sezonun hazırlığını yapmaya başlayacağız. Sözleşmesi biten oyuncularımız ile devam etme arzusu içerisindeyiz ve görüşmelerimiz 3 hafta sonra başlayacaktır" açıklamalarında bulundu.

"FENER'İ YENEBİLECEK GÜÇTEYİZ"

Fenerbahçe maçını da değerlendiren Başkan Eryüksel, "Takım bir hava yakaladı, bu hızla devam edersek Fenerbahçe'yi evinde yenebilecek güçteyiz. Her maça final havasında bakıp kalan tüm maçları kazanmak için sahaya çıkacağız" diyerek sözlerini sonlandırdı. ■ İHA

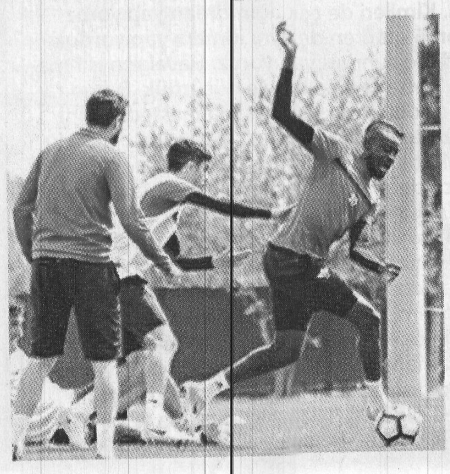

Buruk PFDK'da

Akhisar Belediyespor Teknik Direktörü Okan Buruk, Profesyonel Futbol Disiplin Kurulu'na (PFDK) sevk edildi

Türkiye Futbol Federasyonu (TFF) Hukuk Müşavirliği, dün Ziraat Türkiye Kupası'nda oynanan Akhisar Belediyespor – Medipol Başakşehir maçının ardından alınan sevk kararlarını açıkladı. TFF'nin internet sitesinden açıklanan kararlar şöyle: "Akhisar Belediyespor Kulübü'nün 04.04.2017 tarihinde oynanan Akhisar Belediyespor – Medipol Başakşehir Ziraat Türkiye Kupası müsabakasındaki "çirkin ve kötü tezahüratı" nedeniyle Futbol Disiplin Talimatı'nın 53. maddesi uyarınca PFDK'ya sevkine, Akhisar Belediyespor Kulübü Teknik Sorumlusu Okan Buruk'un aynı müsabakadaki "sportmenliğe aykırı hareketi" nedeniyle Futbol Disiplin Talimatı'nın 36. maddesi uyarınca 05.04.2017 tarihinden itibaren tedbirli olarak PFDK'ya sevkine karar verilmiştir." Okann Buruk'un en az 1 maç ceza alması bekleniyor. Buruk, ceza alması halinde Fenerbaçhe deplasmanında takımının başına olamayacak. ■ SPOR SERVİSİ

Kuğular ligde kaldı

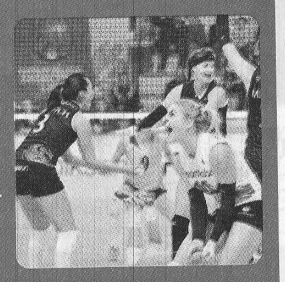

Seramiksan, baraj etabında birinci devre son maçında normal sezonda da 2 kez yendiği İdmanocağını yenerek noktaladı. Rakibini 3-0 yenen Seramiksan baraj maçlarının ilk etabında elde ettiği galibiyetlerle ligde kalmayı garantileyen Seramiksan, İdmanocağını 25-21, 25-21, 25-18'lik setlerle 3-0 yenerek puanını 25,87'e çıkarttı. Vestel Venüs Sultanlar Ligi'nde normal sezonu son 4 takım arasında tamamlayan Seramiksan, Ankara'da başlayan baraj etabı birinci devre son maçında İdmanocağını'u 3-0 yenerek ligde kalmayı garantiledi. Başkent Voleybol Salonu'nda oynanan mücadelenin setleri 25-21, 25-21, 25-18'lik skorlarla sona erdi. Zorlu geçen maçtan galibiyetle ayrılarak 3 puanı hanesine yazdıran Seramiksan 25,87 puana yükselirken,İdmanocağı 15,45 puanda kaldı. ■ SPOR SERVİSİ

Turgutluspor, deplasmanda karşılaşacağı Bandırma Etispor'u yenerek BAL'a galibiyetle veda etmek istiyor

Bölgesel Amatör Lig 9. Grup'ta şampiyonluğunu 3 hafta kala ilan eden Turgutluspor ligin son maçında Bandırma temsilcisi Etispor ile deplasmanda karşılaşacak. Geçtiğimiz hafta yedek ağırlıklı bir kadroyla Yeşilova'yı kendi evinde yenen kırmızı siyahlılar deplasmanda kazanarak normal sezonu 3 puanla noktalamak istiyor.

TEK EKSİK MEHMET

Etispor maçının hazırlıklarını evinde sürdüren Turgutluspor'da sakatlığını bulunan savunmacı Mehmet dışında eksik bulunmuyor. Mehmet'in burnunda oluşan kırık nedeniyle bu haftada dinlendirileceği ve özel maskeyle play off maçında sahada yer alacağı öğrenildi. Turgutluspor kulüp başkanı Hakan Sezer, "Play off'ta takımımıza güveniyoruz, biz oyuncularımıza ve teknik heyete inanıyoruz. Grup liderliğini onlar başardı, şampiyonluk kupasını da onlar kaldıracak. Turgutluspor'u yeniden profesyonel arenaya taşıyacağız" dedi. ■ SPOR SERVİSİ

Manisaspor'da kadro dışı bırakılan Ozan, Berk ve Savaş hakkında Teknik Direktör Sait Karafırtınalar'dan yorum geldi. 'Karar yönetimindir' diyen Karafırtınalar, teknik heyetin bu oyuncularla herhangi bir sorununun olmadığını belirtti

Sorun yok ama kadro dışı var

Manisaspor zorlu Mersin İdmanyurdu maçı öncesinde Berk Neziroğluları, Ozan Sol ve Savaş Yılmaz'ın kadro dışı bırakılması şokunu yaşıyor. Teknik Direktör Sait Karafırtınalar, üç futbolcunun önemli maç öncesinde kadro dışı bırakılarak izin verilmesinde Teknik heyetinin her hangi bir raporunun bulunmadığı tasarrufun tamamen yönetim kuruluna ait olduğunu söyledi. Karafırtınalar, Berk Neziroğluları, Ozan Sol ve Savaş Yılmaz'ın Mersin maçı öncesinde kulüple ilişkilerinin kesilmesinin nasıl bir etki yaratacağını önümüzdeki günlerde görebileceklerini belirterek; "Teknik ekibin bu futbolcularla herhangi bir sorunu yoktur. Biz Teknik heyet olarak yönetim kuruluna böyle bir olumsuz raporda sunmadık. Futbolcularımla bir sorunumuz olsa bile biz bunları antrenmanlarda ve sonrasında gönül rahatlığı ile karşılıklı konuşuyoruz. Bu üç futbolcumuzla ilgili tasarruf tamamen yönetimin kararı. Bu hafta zorlu Mersin maçımız var. Rakibimiz içinde önemli bir maç tabi ki her şey den önce biz kazanmak istiyoruz. Yenip tehlike hattından çıkacağız. Geçen hafta içinde ayağından sakat olan Perovic bu maçta şans bulacak. Takımın morali üst üste alınan mağlubiyetlerden dolayı biraz bozuk olsa da Mersin maçına moralimiz ve oyun gücümüzü üst düzeye çıkartacağız. Taraftarlarımızı mutlak maça bekliyoruz." dedi.

"KUCAKLAŞARAK VEDALAŞTIK"

Geçtiğimiz sezonda şampiyonlukta payları olan Berk Neziroğluları, Ozan Sol ve Savaş Yılmaz'ın biletlerinin kesilmesiyle ilgili olarak konuşan Manisaspor Başkanı Mergen ise, "Bu üç futbolcumuz sezon başında buyana takımla uyum sağlayamadılar. Yönetim kurulu olarak takımdan gönderilmesi yönünde karar aldık. Bu kararı almadan öncede üç futbolcumuzla tek tek görüştük. Ayrılık kararını birlikte aldık. Karşılıklı kucaklaşarak vedalaştık. Bu kararı neden zorlu Mersin maçı öncesinden aldığımız sorgulanabilir ancak bunu yapmak zorundaydık. Profesyonel yöneticilikte ve futbolculukta duygusallığa yer yoktur. Bu kararı alırken teknik heyetten bir rapor falan da beklemedik. Bu karar tamamen yönetim kurulumuzundur. Bizim bu saatten sonra tek düşüncemiz var oda takımın ligde kalmasıdır. Tüm şehrin buna dua etmesini istiyorum. Yönetim olarak biz elimizden gelen tüm tedbirleri aldık ve almaya devam ediyoruz." ifadelerini kullandı.

■ Haber: Mahmut ASLAN

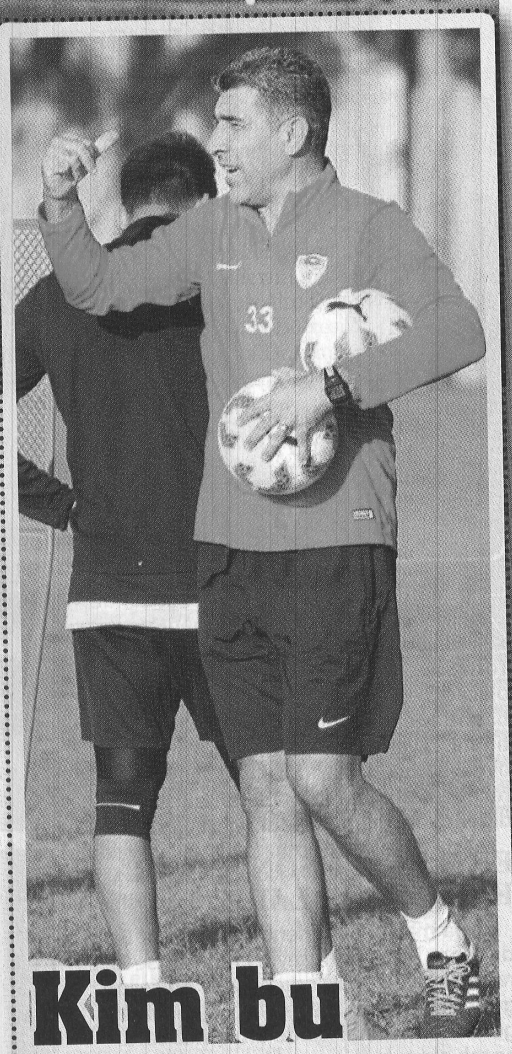

Kim bu 'ego'lular?

Manisaspor'da Teknik Direktör Sait Karafırtınalar'ın, "Mağlubiyeti takım içinde egolu olanlara bağlıyorum." sözlerinin Berk, Ozan ve Savaş'ın kadro dışı bırakılmasıyla ilişkili olduğu iddia ediliyor

Manisaspor'da Teknik Direktör Sait Karafırtınalar'ın Berk, Ozan ve Savaş'ın kadro dışı bırakılmasının hemen öncesinde yaptığı bu açıklamalar kafa karıştırdı. Kadı dışı kararı sonrası konunun tamamen yönetimsel olduğunu belirten Karafırtınalar, son iki haftada sergilenen kötü performansı şu sözlerle özetlemişti;"Maddiyat sezon başından beri olan şey. Devre arası buraya gelenlerde bunu bilerek geldi. Maddiyatı biz ikinci plana attık. Kimse maddiyat anlamında problem çıkarmıyor. Onunla ilgili problem olduğunu sanmıyorum. Kimileri de çok ağır idman yapıyoruz diyor. 5 atarken de aynı idmanı yapıyorduk, şimdi de aynısını yapıyoruz. Havaların ısınmasıyla hatta tempoyu bile düşürdük. Bazen rakibi çok büyütürsün ve sahada istediklerini yapamazsın. Mağlubiyeti takım içinde egolu olanlara bağlıyorum. Bazı oyuncular gol atınca daha popüler oluyor. Belki takım içinde büyük bir ağabeyimiz olsaydı bu sıkıntılı geçişleri çok daha rahat atlatabilirdik. Saha içinde buna müdahale olamıyorsun. Yani biri bir şey söyleyince başkasına batıyor. Bunu halletmemiz lazım. Küçük sorunlar ama takım olgusunda önemli şeyler". Karafırtınalar'ın bu açıklama sonrasında Berk, Ozan ve Savaş'ın kadro dışı kalması kafalarda soru işaretine neden oldu. ■ Haber: Mahmut ASLAN

Berk, "Yalan haberdir"

Tarzanlar'da kadro dışı kalan isimler arasında yer alan Berk Neziroğluları, yönetimin 'takımda huzursuzluk çıkartıyorlar' iddiasını yalanladı

Berk Neziroğluları, Twitter üzerinden açıklamada, "Bazı haber sitelerinde okuduğum idmana çıkmama ve takımda huzursuzluk çıkartıyorlar haberleri tamamen yalan haberdir. Belirtmek isterim." ifadelerine yer verdi.

■ Haber: Mahmut ASLAN

Mergen 'intikam' mı alıyor?

Manisaspor'da Ozan, Savaş ve Berk'in sürpriz bir şekilde kadro dışı bırakılmasını değerlendiren taraftarlar, olayı 'Mergen intikam alıyor' olarak yorumladı

Manisaspor'da Berk, Ozan ve Savaş'ın yönetim kurulu kararıyla kadro dışı bırakılmasının ardından, taraftarlar yönetime sert eleştirilerde bulundu. Geçtiğimiz sezon Spor Toto 2. Lig'de yaşanan şampiyonluk maçı öncesinde futbolcuların yönetimi hedef alan basın açıklamasını hatırlatan taraftarlar, Mergen'in o dönem söylediği; "Hepsinin defterini düreceğim" açıklaması üzerine kadro dışılar intikam olarak yorumladı. Siyah-beyazlı taraftarlar, bu üç oyuncunun bir an önce affedilmesi gerektiği görüşünde birleşti. Öte yandan geçtiğimiz sezonki şampiyon kadrodan takımda sadece Erman, Metin, Ümit Yasin, Mertan, Hakan ve Bahattin kaldı.

■ Haber: Mahmut ASLAN

Mersin maçının biletleri satışta

Manisaspor'un TFF 1. Lig'in 27. haftasında 9 Nisan Pazar günü saat 15:00'de Mersin İdmanyurdu ile oynayacağı karşılaşma öncesinde "Ücretsiz Manisaspor Passolig kart kampanyası" devam ediyor. Manisaspor yönetim kurulunun aldığı karar doğrultusunda Mersin İdmanyurdu maçının 1 TL'lik maç biletini alan taraftarlar 17 TL'lik Manisaspor Passolig kartına ücretsiz sahip olacak. Taraftarlar Passolig 19 Mayıs Stadyumu gişelerine nüfus cüzdanlarıyla(nüfus cüzdanları resimsiz ise vesikalık fotoğraf da olacak) yapacakları müracaat ile 1 TL'lik maç biletine Manisaspor Passolig kart sahibi olabilecek. Öte yandan Manisaspor- Mersin İdmanyurdu maçı bilet fiyatları şöyle: ■ SPOR SERVİSİ

Tarzan-M. Ömer Sabancı Tribünü 1 TL,
1965 (Kapalı Alt) Tribün 1 TL,
Tarık Akmış VIP Tribün 15 TL,
Spil Kale Arkası 10 TL,
Misafir Tribün 10 TL.