Tezel GIDA
G-F TSE-ISO-EN 22000
K-Q TSE-ISO-EN 9000
TSE ISO-OHSAS TS 18001
"kalite ve lezzet garantisi"

Hizmetlerimiz

- Tabldot yemek
- Catering
- Düğün yemekleri
- Toplantı yemeği
- Kokteyl - Prolonje
- Piknik yemeği
- Garden parti
- VIP servis
- Özel yemek
- Barbekü partisi
- Kutlama partisi
- Ödül töreni
- Mezuniyet töreni
- Davet ve organizasyonlar

TEZEL GIDA A.Ş. ELGİNKAN TOPLULUĞU KURULUŞUDUR.

TEZEL GIDA MAD. İMALAT VE SATIŞ A.Ş. Organize Sanayi Bölgesi Sakarya Cad. 45030 No:10 Manisa Tel: (0236) 233 16 78 - 233 85 61 Faks: (0236) 233 54 65 info@tezelgida.com.tr

Manisa'da Gündem
Günlük - Siyasi - Aktüel Gazete
1 Mayıs 2017 Pazartesi www.manisadagundem.com 50 Kuruş

Festivale yakışır sanat şöleni

Manisa Uluslararası Mesir Festivali kapsamında Ahmet Selçuk İlkan 40. Sanat Yılı Anısına konser düzenlendi. Vatan Şaşmaz'ın sunumuyla 12 ünlü sanatçının yer aldığı konserde Manisalılara unutulmaz bir sanat şöleni yaşatıldı. » SAYFA 2'DE

477 yıllık şifalı gelenek

477'inci Uluslar arası Manisa Mesir Macunu Festivali'nde, 6 ton şifalı Mesir Macunu Sultan Cami'nin kubbe ve minarelerinden halka saçıldı

ELLER ŞİFA KAPMAK İÇİN UZANDI

ŞİFALI mesir macunlarından kapmak için binlerce vatandaş saçım törenine akın etti. Protokol üyeleri de Sultan Cami'den halkı selamladı. Hafsa Sultanı canlandıran televizyon sunucusu Cansu Canan Özgen, temsili Merkez Efendi'ye Mesir macunu saçılması için berat verdi. Berat töreninin ardından Hafsa Sultan, Merkez Efendi ve protokol üyeleri hep birlikte şifalı macunlarını halka saçtı.

ŞEMSİYELER MESİR İÇİN AÇILDI

Yarım saatlik saçımda 6 ton mesir macunu 43 noktadan vatandaşlara saçıldı. Mesir kapmak için birbiriyle yarışan vatandaşlar, yine şemsiyeleri ters çevirdi. Bazıları da aydınlatma direklerine çıkarak şemsiyelerini açıp mesir macunu kapmaya çalıştı. Bazı vatandaşlar şifalı macunlardan kapmaya çalışırken ezilme tehlikesi atlattı. Festivalde 2500 polis görev yaptı, havadan güvenlik önlemi alındı. » SAYFA 6 ve 7'DE

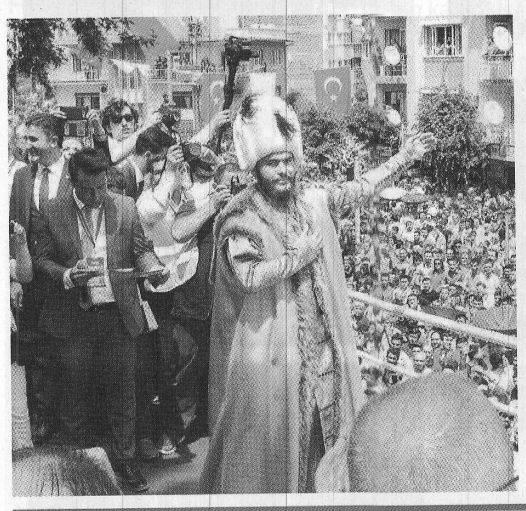

Rengarenk festival korteji

Manisa Mesir Macunu Festivali'nin özlemle beklenen saçım töreni renkli kortej yürüyüşü ile başladı. Kortejde protokol, Hafsa Sultan ve Merkez Efendi sokakları dolduran halkı selamladı. Festivale katılan yabancı konuklar da, birbirinden güzel dansları ile korteji renklendirdi. Protokol ve çok sayıda vatandaş, Hükümet Konağı önünden Sultan Camisi'ne kadar yürüdü. » SAYFA 6 ve 7'DE

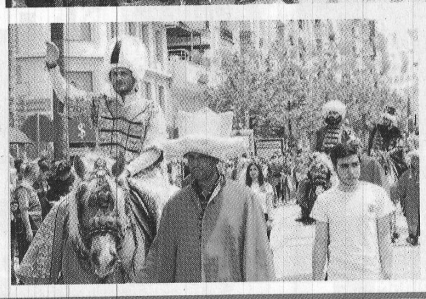

Uluslararası halk dansları Manisalıları büyüledi

477. Uluslararası Manisa Mesir Macunu Festivali kapsamında, Uluslararası Halk Dansları Gala Gecesi etkinliği düzenlendi. 10 ülkeden yaklaşık 500 dansçının katıldığı programda, Manisalılar Cumhuriyet Meydanı'ndan dünyaya açıldı. ■ 2'DE

Festivale katılan konuklara hediyeler verildi

Manisa Büyükşehir Belediye Başkanı Cengiz Ergün, bu yıl 477'ncisi düzenlenen Uluslararası Manisa Mesir Macunu Festivali kapsamında ilimize gelen yabancı konuklar ve kardeş belediye temsilcileri onuruna Fatih Sergi Salonu'nda kokteyl verdi. » SAYFA 8'DE

Birbirinden leziz yemekleriyle yarıştılar

» SAYFA 9'DA

Fener alayı şölene dönüştü

» SAYFA 9'DA

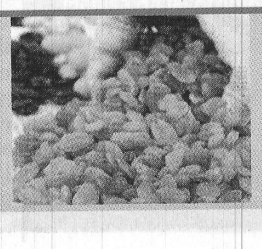

Kuru üzümde ihracat yüzde 40 arttı!

» SAYFA 5'TE

Festivale yakışır sanat şöleni

Manisa Uluslararası Mesir Festivali kapsamında Ahmet Selçuk İlkan 40. Sanat Yılı Anısına konser düzenlendi. Vatan Şaşmaz'ın sunumuyla 12 ünlü sanatçının yer aldığı konserde Manisalılara unutulmaz bir sanat şöleni yaşatıldı

Manisa'da bu yıl 477'incisi düzenlenen Uluslararası Mesir Festivali etkinlikleri kapsamında, söz yazarı ve şair Ahmet Selçuk İlkan'ın 40. Sanat Yılı Anısına festival konseri düzenlendi. Şehzadeler İlçesi Cumhuriyet Meydanı'ndaki konsere ünlü isimler yağdı. Vatan Şaşmaz'ın sunumuyla gerçekleşen konserde Ahmet Selçuk İlkan'ın yanı sıra, Cengiz Kurtoğlu, Ümit Besen, Coşkun Sabah, Elif Kaya, Emre Altuğ, Muazzez Ersoy, İntizar, Tan, Tuna Velibaşoğlu, Yeşim Salkım ve Zara gibi ünlü isimler yer aldı. Ünlü sanatçılar Ahmet Selçuk İlkan'ın unutulmaz bestelerini ve kendi şarkılarını seslendirdi. Sanatçılar Manisalılara unutulmaz bir gece yaşattı. Gecenin finalini İntizar'ın yaptığı konserde Ahmet Selçuk İlkan ve Muazzez Ersoy'un dansı ise izleyenleri büyüledi. Manisalı vatandaşların yoğun ilgi gösterdiği konseri Manisa Valisi Mustafa Hakan Güvençer, MHP'li Büyükşehir Belediye Başkanı Cengiz Ergün, Şehzadeler Belediyesi Başkanı Ömer Faruk Çelik ve daire müdürleri ve sivil toplum kuruluşları temsilcileri de izledi.

Konser sonunda protokol üyeleri sanatçılara başta mesir macunu olmak üzere çeşitli hediyeler takdim etti. Haber Merkezi

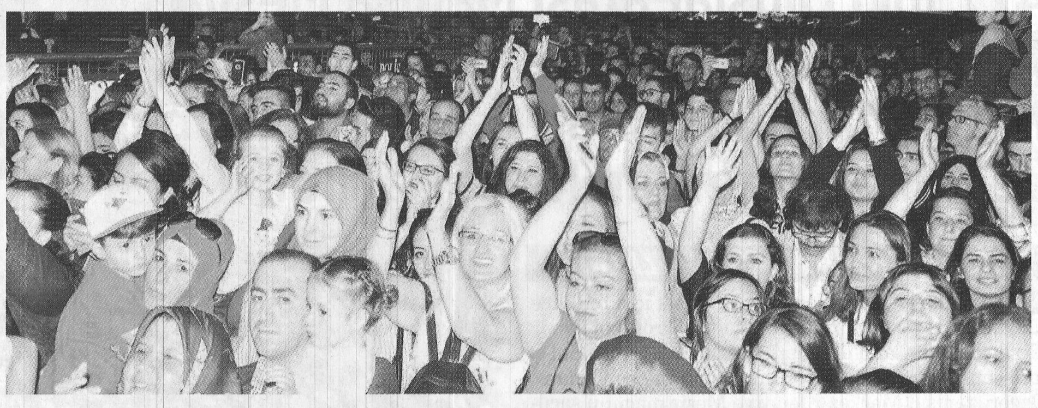

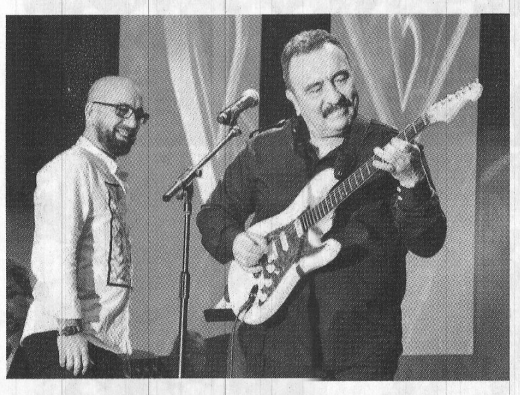

Uluslararası halk dansları MANİSALILARI BÜYÜLEDİ

Bu yıl 477'nci kez düzenlenecek olan Uluslararası Manisa Mesir Macunu Festivali, görkemli etkinlikleri ile Manisa'dan Dünyaya açılıyor. Etkinlikler kapsamında Cumhuriyet Meydanında Uluslararası Halk Dansları Gala Gecesi düzenlendi. Geceye Manisa Milletvekili Selçuk Özdağ, Manisa Valisi Mustafa Hakan Güvençer, Manisa Büyükşehir Belediye Başkanı Cengiz Ergün, eşi Şeyda Ergün, MASKİ Genel Müdürü Yaşar Coşkun, MASKİ Genel Müdür Yardımcıları, Genel Sekreter Yardımcısı Mustafa Genç, Başkan Danışmanı Azmi Açıkdil, Daire Başkanları, Şehzadeler Belediye Başkanı Ömer Faruk Çelik, Manisa'yı Mesiri Tanıtma ve Turizm Derneği Başkanı Ufuk Tanık ve binlerce Manisalı katıldı. Programın açılışı İzmir Halk Dansları Topluluğu'nun gösterisi ile yapıldı. Ardından; Arnavutluk, Litvanya, Hindistan, Romanya, Moldova, Ukrayna, Sırbistan, Bulgaristan, Makedonya, Kuzey Kıbrıs Türk Cumhuriyeti'nin halk dansları toplulukları sırayla performans sergiledi. Birbirinden farklı gösterilerle kültürlerini sunan dans toplulukları, konuklara unutulmaz bir gece yaşatırken, dakikalarca alkışlandı. Gecenin sonunda protokol üyeleri konuk ülkelere plaket ve hediye takdiminde bulundu. **Haber Merkezi**

Manisa'da
Gündem
Günlük - Siyasi - Aktüel Gazete

Namaz Vakitleri

İmsak	04:32
Güneş	06:06
Öğle	13:14
İkindi	17:00
Akşam	20:10
Yatsı	21:37

Hava Durumu

Bugün 28/11 — Yarın 28/12

Günün Sözü

Hayat bir nefestir, aldığın kadar... Hayat bir kafestir, kaldığın kadar... Hayat bir hevestir, daldığın kadar...

Hz.Mevlana

Tarih Sahnesinde Bugün

01/05/1921 Tersane İşçileri, işgal altındaki İstanbul'da 1 Mayıs'ı kutladı. İştirakçi Hilmi önderliğinde Halk İştirakiyyun Fırkası'nın düzenlediği 1 Mayıs'a işçiler kızıl bayraklarla katıldı ve Kasımpaşa'dan Şişli Hürriyet-i Ebediye Tepesi'ne kadar yürüdüler.
01/05/1923 İstanbul'da tütün işçileri, askeri fabrika ve demiryolu işçileri, fırıncılar, İstanbul tramvay, telefon, tünel, gazhane işçileri 1 Mayıs'ı sokakta kutladılar. "Yabancı şirketlere el konsun", "8 saatlik iş günü", "Hafta tatili", "Serbest Sendika ve Grev Hakkı" pankartlarını taşıdılar.
01/05/1940 1940 Yaz Olimpiyatları savaş yüzünden iptal edildi.

Nişana giden yolda acı son!

Manisa'dan İzmir'e nişan törenine gelen içinde ailelerin bulunduğu araç kaza yaptı. Kazada 2 kişi hayatını kaybederken, 2'si ağır 9 kişi de yaralandı

Kaza, İzmir Çevreyolu Çeşme-Otogar yol ayrımında dün öğle saatlerinde meydana geldi. Edinilen bilgiye göre, Manisa'dan İzmir'e nişan törenine gelen içinde ailelerin bulunduğu Ahmet Arman'ın kontrolündeki 45 AN 577 plakalı minibüs, yanlış yola girdi. Bunun üzerine arkadaki araçta bulunan akrabaları Arman'ı telefonla arayarak yanlış yöne gittiğini belirtti. İddialara göre, geri geri manevra yaparak yol ayrımına gelen Arman, diğer yöne dönmek isterken Bornova'dan Otogar yönüne seyir halinde olan Kaan Erdoğan Karadağ'ın idaresindeki 45 GU 380 plakalı hafif ticari araçla ile çarpıştı. Çarpışma sonucu, hafif ticari aracın sürücüsü Kaan Erdoğan Karadağ, minibüsün sürücüsü Ahmet Arman ve minibüste bulunan Fadime Arman (37), Münire Arman(67), Burak Arman (10), Ayşe Durgut (34), Tuana Durgut (8), Ömer Asaf Durgut (3), Sıla Şengör (14), Ayla Şengör (38), Rifat Arda Şengör (14) yaralandı. Kazayı gören diğer sürücüler polis ve sağlık ekiplerine ihbarda bulundu. İhbar üzerine olay yerine intikal eden polis ekipleri çevrede güvenlik önlemi alırken, yaralılar sağlık ekiplerinin müdahalesinin ardından ambulansla çevredeki hastanelere kaldırıldı. Ege Üniversitesi Hastanesine kaldırılan Rifat Arda Şengör ile Tepecik Eğitim ve Araştırma Hastanesine kaldırılan Münire Arman yapılan müdahalelere rağmen hayatını kaybetti. Hastanelerde tedavi altına alınan yaralılardan Ayla Şengör ile Tuana Durgut'un hayatı tehlikesi devam ettiği, diğer yaralıların ise sağlık durumunun iyi olduğu öğrenildi. Kaza sonucu hayatını kaybeden Münire Arman ile Rifat Arda Şengör'ün cansız bedenleri savcının incelemesinin ardından otopsi yapılmak üzere İzmir Adli Tıp Morguna kaldırıldı. Kazayla ilgili başlatılan soruşturma devam ediyor. İHA

Ölümden döndü

Manisa'nın Saruhanlı ilçesinde kamyonet ile motosikletin çarpışması sonucu meydana gelen kazada 1 kişi ağır yaralandı. Kaza, saat 21 00 sıralarında Halitpaşa Mahallesi'nde meydana geldi. Alınan bilgiye göre, Saruhanlı istikametinden Büyükbelen istikametine gitmekte olan Osman Doğrukıran yönetimindeki 45 S 3343 plakalı kamyonet ile Büyükbelen Mahallesi istikametinden Saruhanlı istikametine gitmekte olan Hüseyin Dereli yönetimindeki motosiklet Halitpaşa Mahallesi girişinde çarpıştı. Kazada motosiklet sürücüsü Hüseyin Dereli ağır yaralandı. Olay yerine gelen 112 acil servis ekiplerinin ilk müdahalesinin ardından Saruhanlı Devlet Hastanesinde tedavi altına alındı. Jandarma kazayla ilgili soruşturma başlattı. İHA

TIR alev alev yandı

Manisa'nın Kula ilçesinde seyir halindeyken bilinmeyen sebepten dolayı alev alan tır, yanarak kullanılamaz hale geldi. Edinilen bilgiye göre, Kula ilçesi E96 Karayolu Kovukdere mevkiinde M.Ö. (24) idaresindeki 26 VP 39X plakalı tır henüz belirlenemeyen bir sebepten dolayı alev aldı. Yangını farkeden sürücü M.Ö. tırı hemen sağ şeride çekerek, itfaiye ekiplerine haber verdi. Olay yerine gelen Manisa Büyükşehir Belediyesi Kula İtfaiye Amirliği ekipleri alev alan tıra müdahale ederek, yangını kısa sürede söndürdü. Yangından sürücü M.Ö. yara almadan kurtulurken, tır kullanılamaz hale geldi. Olayla ilgili soruşturma başlatıldı. İHA

FETÖ'ye flama operasyonu

Manisa'nın Turgutlu ilçesinde Fetullahçı Terör Örgütü/Paralel Devlet Yapılanması'na (FETÖ/PDY) yönelik düzenlenen "Flama" isimli operasyonda gözaltına alınan 18 kişiden 1'i tutuklandı. Turgutlu Cumhuriyet başsavcılığı tarafından sürdürülen FETÖ/PDY soruşturması kapsamında Terörle Mücadele Şube Müdürlüğü ekipleri, haklarında yakalama kararı çıkartılanlara yönelik 'Flama' isimli bir operasyon düzenledi. Operasyonda açığa alınan 2 polisin de aralarında bulunduğu 18 kişi gözaltına alındı. Şüphelilerden 7'si emniyetteki işlemlerinin ardından adliyeye sevk edildi. Savcılık ifadesinin ardından mahkemeye çıkarılan şüphelilerden 6'sı adli kontrol şartıyla serbest bırakılırken, 1'i tutuklandı. Diğer 11 şüphelinin emniyetteki işlemlerinin sürdüğü öğrenildi. İHA

Manisa'da 'abla' operasyonu

Manisa'nın Salihli ilçesinde Fetullahçı Terör Örgütü/Paralel Devlet Yapılanması'na (FETÖ/PDY) yönelik operasyonda örgütün sözde 'abla' yapılanması içerisinde bulunduğu iddiasıyla 14 kişi gözaltına alındı. Salihli Cumhuriyet Başsavcılığı tarafından yürütülen FETÖ soruşturması kapsamında örgütün kadın yapılanması olan 'ablalarına' operasyon düzenlendi. İlçe Emniyet Müdürlüğü ekipleri tarafından düzenlenen eş zamanlı operasyonda aralarında iş adamlarının eşlerinin de bulunduğu 14 kişi gözaltına alındı. Polis ekipleri şüphelilerin evlerinde arama yaparken, gözaltına alınan şüphelilerin ifadelerinin alınmasının ardından adliyeye sevk edileceği belirtildi. Öte yandan, geçtiğimiz hafta da Salihli'de yapılan operasyonda 14 'abla' gözaltına alınmış ve daha sonra serbest bırakılmıştı. İHA

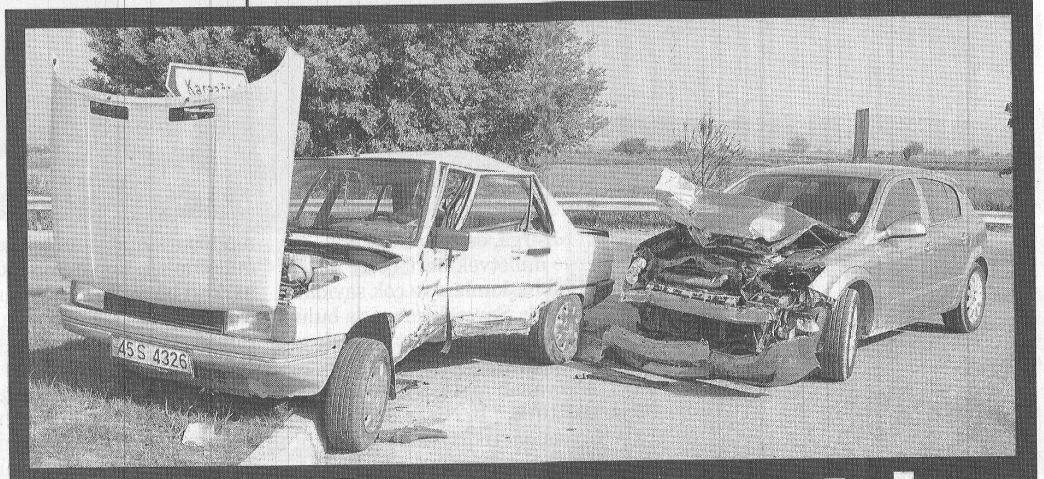

Kavşakta çarpıştılar

Manisa'da iki otomobilin çarpışması sonucu meydana gelen kazada 1 kişi yaralandı. Kaza, cumartesi saat 09.00 sıralarında İzmir-İstanbul Karayolu Şehzadeler ilçesi Karaağaçlı kavşağında meydana geldi. Edinilen bilgiye göre, tali yoldan ana yola çıkan Kadir G. yönetimindeki 45 S 4326 plakalı otomobil ile Saruhanlı istikametinden Manisa yönüne gitmekte olan Semih K. idaresindeki 45 DR 553 plakalı otomobil Karaağaçlı kavşağında çarpıştı. Kazada sürücü Kadir G. yaralanırken, diğer sürücü Semih K. yara almadan kurtuldu. Olay yerine gelen 112 Acil Servis ekipleri yaralı Kadir G.'ye ilk müdahaleyi yaptıktan sonra ambulansla Manisa Devlet Hastanesine kaldırdı. Kazayla ilgili soruşturma başlatıldı. İHA

3 bin 500 fidan toprakla buluştu

Orman Genel Müdürlüğü tarafından başlatılan ve orman köylülerine yeni gelir kapısı sağlanmasını hedefleyen proje kapsamında, Manisa'nın Demirci ilçesine bağlı Ulacık Mahallesi'nde 3 bin 500 fıstık çamı düzenlenen törenle toprağa dikildi. Fidan dikim törenine Demirci Kaymakamı Mutlu Akyol, Demirci Belediyesi Başkan Vekili Mustafa Ünlü, Manisa Büyükşehir Belediyesi Demirci Koordinatörü Kazım Aysan, İlçe Milli Eğitim Müdürü Yüksel Kocabaş, İlçe Gıda Tarım ve Hayvancılık Müdürlüğünden Veteriner Hekim Faruk Şenyurt ve vatandaşlar katıldı.

Orman Genel Müdürlüğü tarafından kontrol ve takipleri yapılan fıstık çamı fidanlarıyla atıl durumdaki bozuk ormanları verimli hale getirerek, ekonomiye kazandırmak ve kırsaldaki vatandaşları yerinde kalkındırmak hedefleniyor. Hayata geçirilen projelerle orman köylüsünü kalkındırmanın amaçlandığını ifade eden Demirci Kaymakamı Mutlu Akyol, "20 yıldır Türkiye'de ağaçlandırma konusunda epey bir mesafe katedildi. Ben de bir orman köylüsüyüm. Bizim memlekette oldukça fıstık çamı da fazladır ve köylülerin temel geçim kaynaklarından bir tanesidir. İnşallah belli yaşlardaki arkadaşlarımız burada ormandan gelir sağlanacağını görecekler" dedi.

Toprağa dikilen fıstık çamlarıyla mahalleliye ciddi bir gelir sağlanacağını söyleyen Demirci Orman İşletme Müdürü Suat Ataş ise "Bugün burada diktiğimiz badem ve fıstık çamları büyüdüğü zaman köylülerimiz bunları kendi aralarında paylaşacaklar ve ürünlerini toplayıp kendileri satacaklar ve köyün ekonomisine de büyük bir katkı sağlayacaklar. Tabi ki önemli olan sadece ağacı dikmek değil diktikten sonra da onu korumaktır" diye konuştu. Programda daha sonra fidan dikimi katılımcılara uygulamalı olarak gösterilip, badem ve fıstık çamları toprakla buluşturuldu. İHA

Mesir Fuarı'nda Büyükşehir ilgi odağı

477'nci Uluslararası Manisa Mesir Macunu Festivali kapsamında düzenlenen Manisa Mesir Sanayi ve Ticaret Fuarı'nda açılan Manisa Büyükşehir Belediyesi standına yurdun dört bir yanından gelen ziyaretçiler yoğun ilgi gösterdi. Manisa Mesir Sanayi ve Ticaret Fuarı 477'nci Uluslararası Manisa Mesir Macunu Festivali kapsamında kapılarını açtı. Büyükşehir Belediyesi tarafından fuar merkezinde kurulan stantlara yurdun dört bir yanından gelen ziyaretçiler yoğun ilgi gösterdi. Büyükşehir Belediyesi'nde görevli personeller tarafından 17 ilçede yapılan çalışmaların aktarıldığı ve planlanan projelerin tanıtıldığı stant büyük beğeni topladı. Vatandaşlar, Manisa Büyükşehir Belediyesi'nin yürüttüğü faaliyetleri başarılı bularak, yapılması planlanan projelerin kente büyük değer katacağını belirttiler. **Haber Merkezi**

MHP Kula'da Baytok'la yola devam

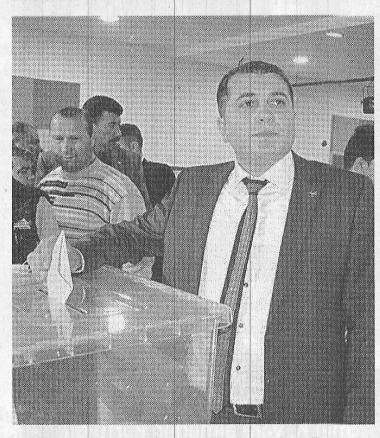

Kula Yunus Emre Kent Meydanı Kültür Merkezi Konferans Salonu'nda gerçekleştirilen genel kurula, Kula Belediye Başkan Vekili Faik Şentürk, MHP Manisa İl Başkanı Erkan Öztürk, Cumhuriyet Halk Partisi (CHP) Kula İlçe Başkanı Osman Kasırga, eski belediye başkanları ve milletvekilleri, çevre ilçelerin MHP'li başkanları ve çok sayıda partili katıldı. Saygı duruşunda bulunulması ve İstiklal Marşının okunmasıyla başlayan programda bir konuşma yapan MHP İl Başkanı Erkan Öztürk, "16 Nisan'da ülkemizdeki sistem tıkanıklığı aşılmış, ülkemizin önü açılmıştır. Milliyetçi Hareket Partisi bütün bu zorlu süreçlerde milli bir sorumluluk almış, Türk milletinin ve ülkemizin dar boğazdan çıkmasına öncülük etmiştir. Devletimizin istikbaline, milletimizin istiklaline, vatanın izzetine ve bayrağın iffetine sonuna kadar sahip çıkmış, milletimizin direnç noktası ve güven merkezi olmuştur. Milliyetçi-Ülkücü hareket başladığı bir işi yarım bırakmamış, verdiği sözlerin altında kalmamıştır. Bu ülke için ettiğimiz yeminler tutulmuştur. Bugün Türkiye'nin arzulanan şekilde derlenip toparlanmasının tek seçeneği milletimizin tamamına hitap eden, herkesi bir ve kardeş gören Milliyetçi Hareket Partisi'nin başarı ve iktidarıdır. Tarih boyunca olduğu gibi şimdi de Türk Milleti sinsi ve alçak operasyonlara elbette teslim olmayacaktır. Milletimiz 16 Nisan'da sandık başına giderek, meşru irade ve seçimiyle hükümet etme sistemini değiştirmiştir. Ancak kaos lobileri hemen faaliyete geçmiştir. Yerli ve yabancı lobiler düğmeye basmıştır. Huzur içerisinde yapılan halk oylamasına gölge düşürmek için kargaşaya yatırım başlamıştır "dedi.

Faaliyet raporu ve bilançonun okunmasının ardından söz alan mevcut başkan ve kongrenin tek adayı Nazım Baytok ise şöyle konuştu:"MHP, 48 yıllık siyasi hayatında ülkemizde her zaman birlik ve beraberlik için mücadele etmiş ve son günlerde de Sayın Genel Başkanımız Devlet Bahçeli'nin ülkemiz adına milletimiz adına verdiği mücadele ülkemiz insanları tarafından takdir toplamıştır. Bizlerde Kula ilçe teşkilatı olarak sayın genel başkanımızın izinden devam etmekteyiz. Ne mutlu Türküm diyene"

Kongreye katılanlara da teşekkür eden Baytok, "Birlik ve beraberliğimizi bozmak, vatanımızı bölmek ve parçalamak isteyen güçlere karşılık, ülkemizi ayakta tutmak için önce olduğu gibi bundan sonrada gece gündüz çalışacağız" dedi. Tek listeyle gidilen kongrenin sonunda başkanlığa seçilen Nazım Baytok'un yönetimi ise şu isimlerden oluştu: Tevfik Akçay, Hüseyin Taşdelen, Mehmet Çakır, Halil Özkara, Hüseyin Gidiş, Mehmet Pala, Harun Kaşıkçı, Sait Sandallı, Ercan Er, Bilgehan Yüksel, Serkan Selendili, Ümit Karahan, Hüsnü Şentürk ve Muhammet Şentürk. İHA

YURTTAN VE DÜNYADAN

Cumhurbaşkanı Erdoğan: 'TSK her an buralara gelebilir'

Cumhurbaşkanı Recep Tayyip Erdoğan, Amerika askerlerinin YPG'li teröristlerle birlikte yer aldığı fotoğrafların üzüntü verici olduğunu belirterek, "Bunun noktalanması lazım. Aksi takdirde biz göbeğimizi kendimiz keseceğiz. Karaçok'ta, Sincar'da ne olduysa artık bunlara devam etme durumunda kalacağız. Bir gece ansızın gelebiliriz derken bunu kastediyorum. Bilecekler ki TSK her an buralara gelebilir. Biz endişe ile yaşamaktansa onlar korku ile yaşasınlar" dedi

Cumhurbaşkanı Recep Tayyip Erdoğan, Hindistan ziyareti öncesi Atatürk Havalimanı'nda düzenlediği basın toplantısında gazetecilerin sorularını yanıtladı. Cumhurbaşkanı Erdoğan'a YPG'li teröristlerin cenazelerine Amerikalı askerlerin katılması ve konvoyda YPG ve Amerika bayraklarının birlikte yer almasına ilişkin fotoğraflar soruldu.

Medyaya yansıyan fotoğrafların üzücü olduğunu belirten Erdoğan, "Ne yazık ki YPG gibi bir terör örgütünün paçavralarının olduğu bir konvoy içinde Amerika bayraklarının dalgalanması bizleri ciddi manada üzmüştür. Bunları da ayın 16'sında yapacağımız ziyarette sayın başkan Trump'a göstereceğiz. Madem ki biz uluslararası teröre ortak olarak karşıyız, o zaman bu durum nedir diye kendilerine bunları göstereceğiz. Terörle mücadele eğer ortak bir platformda yürümezse, bugün bize yarın başkasına olacaktır. Bunu paylaşmalıyız. Bu gelenek, buna gelenek diyorum. Sayın Obama döneminde başlayan süreç devam ediyor. Bunun noktalanması lazım. Aksi takdirde hem bölgedeki sıkıntı devam edecektir, hem de kendileri rahatsız olacak, bizler de stratejik müttefikler olarak bundan ciddi manada rahatsız olacağız. Biz o zaman biz göbeğimizi kendimiz keseceğiz. Karaçok'ta, Sincar'da ne olduysa artık bunlara devam etme durumunda kalacağız. Bir gece ansızın gelebiliriz derken bunu kastediyorum. Bütün oralardaki terör örgütlerine. Herhalde tarih ve haber vererek gidecek değiliz ama bilecekler ki TSK her an buralara gelebilir. Biz endişe ile yaşamaktansa onlar korku ile yaşasınlar" ifadelerini kullandı.

Kulislerde konuşulan kabinede revizyon konusunu da değerlendiren Erdoğan, "Kabine değişikliği teklifi Cumhurbaşkanı'nın değildir. Kabine değişikliği teklifi hükümetindir. Hükümetin tasarruf alanına ben Cumhurbaşkanı olarak giremem. Şu anda gündemde böyle bir şey söz konusu değil ama ileride ne olur, ne biter onu da şu anda söylemek yanlış olur. Sağlıklı bir şeklide yürüyen şu anda bir hükümet yapısı var. Ekonomide şu anda sürekli bir yükseliş trendi içindeyiz. Sayın Başbakanın kendi tasarrufları hen an olabilir. Bu tasarrufları tabii ki cumhurbaşkanı olarak paylaşma imkanımız olacaktır. Ne bir kapama, ne de böyle bir karar yetkisi açıklama gibi bir anlayışım söz konusu değildir. Burada yetki başbakan ve hükümete aittir. Temennimiz ülkemizin geleceği için hayırlı olan ne ise odur. Türkiye'de bir şeyi alışkanlık haline getirdik. Sağlıklı bir hükümet yapısı ile geleceğe yürümek. Her an hükümetlerin değiştiği bir yapı değil. O bizden öncelerde kaldı. Hedefimiz güven ve istikrardır. Güven ve istikrar sağlıklı hükümetlerle olur" diye konuştu.

Türkiye'den Hindistan'a 7 yıl aradan sonra Cumhurbaşkanlığı düzeyinde ilk ziyaret

Türkiye-Hindistan ilişkilerine büyük önem verdiklerini vurgulayan Erdoğan, "Hindistan ziyaretim Cumhurbaşkanı düzeyinde Türkiye'den Hindistan'a 7 yıl aradan sonra gerçekleştirilen ilk resmi ziyaret olacak. Hindistan'a başbakanlığım döneminde gitmiştim. Bu seyahat 16 Nisan halk oylamasından sonra yurt dışı ilk ziyaretim olacak. Hindistan seyahati ayrıca Mayıs ayı boyunca yapacağımız yoğun ziyaretlerin de ilk halkasını oluşturuyor. Hindistan dönüşü Rusya Federasyonu'na, Kuveyt'e, Çin Halk Cumhuriyeti'ne, Amerika Birleşik Devletleri'ne, Brüksel'e ziyaretlerimiz olacak. Yeni Delhi'de hem Cumhurbaşkanı ile, hem Başbakan ile kapsamlı görüşmeler gerçekleştireceğiz. Bu program çerçevesinde Hindistan'ın ileri gelen firmalarının yönetim kurulu başkanları ile bir görüşmem olacak. Yarın da Türkiye - Hindistan İş Formu'na hitap edeceğiz. Türkiye'den 150 civarında iş adamımız bizimle beraber geliyor. Bu seyahatimizin iki ülke arasındaki ilişkileri daha da güçlendirmek, bölgesel konularda görüş alışverişinde bulunmak bakımında önemli bir fırsat olacağına inanıyorum. Ekonomik ve ticari ilişkilerimizin yanı sıra kültür, turizm, eğitim, enerji, güvenlik ve terörle mücadele alanlarında işbirliği imkanlarını değerlendireceğiz" diye konuştu.

"FETÖ başta olmak üzere masumları katleden, iki ülke ilişkilerini dinamitlemeye çalışan şer odaklarını da bu ziyaret sırasında ele alacağız"

Erdoğan, Hindistan'ın 1.3 milyarı aşan nüfusu ve yükselen ekonomisi ile uluslararası alanda ağırlığı olan bir aktör olduğunun altını çizerek, "Hindistan ile ilişkilerimiz önemli mesafeler kaydetmiştir. Özellikle yazılım sektöründe Hindistan'ın konumu bellidir. Bunu iyi değerlendirme arzusu içerisindeyiz. Hindistan'a Son 5 yılda Türkiye'den bakan ve üstü seviyede ziyaretlerin sayısı, öncesi 20 yılı aşmıştır. Elbette mevcut seviyeyi yeterli bulmuyoruz. İlişkilerimizi çok daha ileri noktalara taşımak istiyoruz. Her alanda muazzam bir potansiyel bulunuyor. Bunu naslı harekete geçirebileceğimizi değerlendirmek, ona göre bir yol haritası çizmek en büyük arzumuzdur. Her iki tarafta bu iradenin olduğuna inanıyorum" dedi. İHA

Ekonomi

BİST	DOLAR	EURO	ALTIN
94.655	3,55	3,87	144.85

PAMUK FİYATLARI

STANDART PAMUK-1 3,14

HAFİF BENEKLİ PAMUK-1 -

STANDART PAMUK-2 -

Ç.KURU ÜZÜM FİYATLARI

EN AZ 3,40 EN ÇOK 3,90

Kuru üzümde ihracat yüzde 40 arttı!

Manisa'nın Alaşehir ilçesinde sofralık ve kuru üzümde kalıntı ve ihracat sorunlarının ele alındığı toplantıda konuşan Ege Kuru Meyve Mamulleri İhracatçıları Birliği Yönetim Kurulu Üyesi Nejat Almış, kuru üzümde ihracatın yüzde 40 arttığını söyledi

Manisa'nın Alaşehir ilçesinde düzenlenen toplantıda sofralık ve kuru üzümde kalıntı ve ihracat sorunları ele alındı. Alaşehir Ticaret Borsası tarafından Manisa Celal Bayar Üniversitesi Alaşehir Meslek Yüksek Okulu amfisinde gerçekleştirilen toplantıya Ticaret Borsası Meclis Başkanı Yılmaz Yıldırım, Ticaret ve Sanayi Odası başkanı Mustafa Seyhan, Ziraat Odası Başkanı Necdet Türk, üreticiler, zirai ilaç bayileri ve ziraatçılar katıldı.

Modaratörlüğü Ege Üniversitesi Ziraat Fakültesi öğretim Üyesi Prof. Dr. Ahmet Altındişli'nin yaptığı toplantının açılış konuşmasını gerçekleştiren Ticaret Borsası Meclis Başkanı Yılmaz Yıldırım, üreticilerin girdi maliyetlerinin artması ve ürünün pazar fiyatındaki düşüşle ilgili sıkıntılarının bulunduğunu belirterek, "Özellikle dövizde yaşanan dalgalanmalar zirai ilaç, gübre gibi girdi maliyetlerini yüzde 25-30 dolaylarında artırmıştır. Ülkemizin ihracatında fındık ve kur üzüm en yüksek döviz girdisi sağlayan ürünlerdir. İkisininde ortak özelliği iklime bağlı olarak arz fazlası verebilmektedir. Bu yıl iklim koşullarına bağlı olarak, geçen yılki rekoltemiz olan 300 bin tonu geçebilecek gibi görünüyor. Bu da bir miktar ürünün gelecek yıla devretmesi demektir. Dolayısıyla fiyatın olumsuz etkilenme ihtimali var. Bu nedenle Rusya ile ihracat sorunumuzu çözmemiz gerekiyor. Aksi taktirde devlet fındıkta yapılan uygulamayı kuru üzümde de yapması gerekebilir. Çünkü bu günlerde maalesef kuru üzümün fiyatı bir doların altında, bu da neredeyse ürünün maliyeti. Üreticinin ekonomik durumu da hepimizin malumudur" dedi.

Toplantıda konuşan Ege Kuru Meyve Mamulleri İhracatçıları Birliği Yönetim Kurulu Üyesi Nejat Almış ise Türkiye'de çekirdeksiz kuru üzümde ciddi bir ihracatın bulunduğunu belirterek, "Ülkemizde üretilen 300 bin ton çekirdeksiz kuru üzümün yüzde 85-90'ı ihraç ediliyor. Bununda yüzde 80-85 gibi çok önemli bir kısmı Avrupa Birliği üyesi ülkelerine ihraç ediliyor. Sizlerin ürettiği kıymetli ürünleri ihraç ederek ülkemize her yıl yaklaşık 500 milyon dolar döviz kazandırmaktayız. Çekirdeksiz kuru üzüm ihracatımız, bir önceki sezonla kıyaslandığında, bugün itibariyle miktar bazında yüzde 40 artışla 185 bin tona, ihracat gelirimizin ise yüzde 4'lük artışla 285 milyon dolara geldiğini söylemek isterim. Sezonu, geçtiğimiz sezona göre yaklaşık yüzde 40'lık bir miktar artışı ile 280 bin tonluk ihracata karşılık 450 milyon dolarlık bir ihracat geliriyle tamamlamayı hedefliyoruz. Kuru üzümde iç tüketimin arttırılması da çok önemli. Ancak, ihracatımızın sürdürülebilir bir şekilde devam etmesi de çok büyük önem taşımakta" diye konuştu. Manisa, İzmir ve Denizli illerinde üzüm üretimi, işlemesi ve ticaretinden ciddi gelir sağlandığını söyleyen Almış, "Dış pazarlara ihracatta en önemli sorunu oluşturan zirai ilaç kalıntısı ile ihraç edilen partilerde çoklu pestisit tespit edilmesi ve Okratoksin-A gibi sorunlardır. Geçtiğimiz yıl Chlorpyrifos sorunu yaşadık. Sürece geç müdahil olmamız sonucunda ki burada Tarım Bakanlığımızın dahil olduğunu vurgulamak gerekir, ülkemiz en azından 100 milyon dolar ihracat gelirinden oldu" dedi. İHA

Dar gelirli ailelerin evlerine onarım desteği

Manisa'nın Sarıgöl ilçesinde ikamet eden dar gelirli ve ihtiyaç sahibi ailelerin evlerine Sarıgöl Kaymakamlığı Sosyal Yardımlaşma ve Dayanışma Vakfı (SYDV) tarafından bakım ve onarım desteği veriliyor.

Sarıgöl Kaymakamlığı Sosyal Yardımlaşma ve Dayanışma Vakfı, 2016 yılında kendilerine müracaat eden ve tespiti yapılan dar gelirli vatandaşlara, 2 adet prefabrik ve 3 adet betonarme ev inşa ederken, 5 evde de bakım ve onarım çalışması yaptı. Sarıgöl SYDV'nin öncelikle bakıma muhtaç, engelli, dar gelirli vatandaşların evlerinin yapım ve onarımını sağlandığını belirten Sarıgöl Kaymakamı Çetin Kılınç, "2016 yılında vakfımıza müracaat eden ihtiyaç sahiplerinin durumu vakfımız heyete tarafından incelendikten sonra 10 ailenin evleri yenilendi. 2016 yılında 200 bin TL harcama ile 10 ailemiz başlarını sokacakları sıcak yuvalarına kavuştular. 2017 yılında ise Nisan ayı itibariyle 6 ailenin evi 65 bin TL karşılığında onarımı yapıldı. Ayrıca 9 ailemizin de evlerine onarım kararı çıktı" dedi. Yeni ev sahibi olan ve bakımı yapılan ev sahipleri Sarıgöl Kaymakamlığına teşekkür ederek, "Allah devletimizden razı olsun" ifadelerini kullandılar. İHA

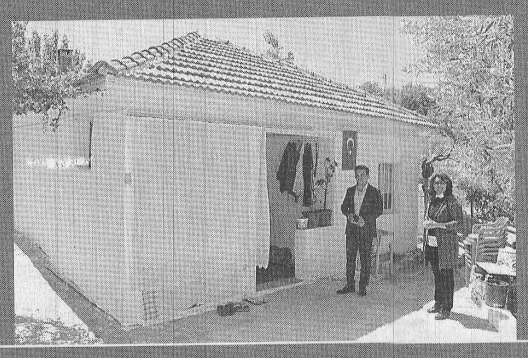

Üreticiye tam destek

Manisa Büyükşehir Belediyesi Kırsal Hizmetler Daire Başkanlığı tarafından Gölmarmara, Köprübaşı ve Turgutlu ilçelerinde arı yetiştiriciliği yapan vatandaşlara ana arı dağıtımı yapıldı. Manisa Büyükşehir Belediyesi il genelinde kırsal kalkınmaya destek sağlama devam ediyor. Büyükşehir Belediyesi Kırsal Hizmetler Daire Başkanlığı tarafından geçtiğimiz yıl başlatılan ve bu yılda devam eden ana arı dağıtımı projesi, üreticiye katkı sağlamaya devam ediyor. Gölmarmara, Köprübaşı ve Turgutlu ilçelerinde arı yetiştiriciliği yapan 59 üreticiye 300 ana arı dağıtımı yapıldı. Üreticiye verilen destekle ilgili olarak konuşan Kırsal Hizmetler Daire Başkanı Bircan Gençoğlu, "Manisa Büyükşehir Belediye Başkanı Cengiz Ergün'ün talimatları doğrultusunda üreticiye katkı sağlayacak projeleri hayata geçirmeye devam ediyoruz. Bu kapsamda il genelinde geçen yıl başlattığımız ana arı dağıtımı projesini bu yılda sürdürüyoruz. Bu kapsamda Gölmarmara, Köprübaşı ve Turgutlu ilçesinde arı yetiştiriciliği yapan üreticimize ana arı dağıtımı yaptık" dedi. Haber Merkezi

UMK Uğur Makina Kalıp Sanayi
Murat SAYLAK
75. Yıl Mh. 5321 Sk. No: 37/A Yunusemre/MANİSA
Tel: 0236 233 03 43 Gsm: 0543 276 88 17
e-mail: ugurmakinakalip@hotmail.com
www.ugurmakinakalip.com

Uğur Perde
Mümin Birsel KURT
Arda Mahallesi Avni Gemicioğlu Caddesi No: 145/A
Gsm: 0553 079 16 62 - e-mail: ugurperde@gmail.com
Şehzadeler/MANİSA

Ayşe Güzellik Salonu
Kuaför - Ayşe
Estetisyen - Melisem
Güzellik: 0236 238 79 98 Kuaför: 0236 231 [illegible] 19
Yarhasanlar Mah. Doğu Aralık Sokak No: 7/A MANİSA

KARAHAN İNŞAAT GAYRİMENKUL & EMLAK LTD. ŞTİ.
Müt. Hasan KARAHAN
0 532 787 13 50
Merkez : Adakale Mah. İzmir Cad. No:62/1 - MANİSA (Murat Germen İlköğretim Okulu Karşısı)
Tel : 0.236. 238 00 99 Faks: 0.236. 238 22 39
Şube : Dinçer Mah. Kumludere Cad. No:155 - MANİSA
Tel : 0.236 239 96 19
e-mail : karahan-emlak@hotmail.com

DEĞİŞİM
ELEKTRİK - ELEKTRONİK
TAAHHÜT - TESİSAT - AYDINLATMA
TOPTAN - PERAKENDE SATIŞ
HER TÜRLÜ AVİZE ÇEŞİDİ BULUNUR.
MERKEZİ SİSTEM UYDU MONTAJI YAPILIR.
GÖRÜNTÜLÜ ZİL KONUŞMA SİSTEMİ MONTAJI YAPILIR.
UYDU KURULUMU
ELEKTRİK & ELEKTRONİK ARIZA İŞLERİ YAPILIR.
Ayrıl Ali Mh. Tevfikiye Cd. No: 56/A - Yunusemre/Manisa
Cep: 0537 732 53 64
Tel&Fax: 0236 231 61 20
E-mail: degisim.elektrik@hotmail.com
Şaban ARPA

ŞEFİN SOFRASI
ÇORBA - DÖNER - SULU YEMEK
Mevlit, Düğün ve Özel Gün Yemek İtina ile uygun Fiyata Yapılır.
Ev ve İşyerlerine Servisimiz Vardır.
SİPARİŞ TEL 0236 239 39 50 0537 766 01 86
8 Eylül Cad. No: 128/A MANİSA

ÖZASLANLAR İNŞAAT & EMLAK
Hikmet ASLAN 0536 344 65 31
Ayhan ASLAN 0505 538 93 80
Tel: 0236 239 44 50 E-mail: ozaslanlar_insaat@hotmail.com
Mimar Sinan Mah. Sarıyer Cad. No: 1 - Şehzadeler/MANİSA

UĞUR DEMİR
UĞUR PROFİL METAL İNŞ. VE İNŞ. MALZ. NAK. SAN. VE TİC. LTD. ŞTİ.
Osman ÇELTİK
0546 650 45 85
75. Yıl Mah. 5319 Sk. No: 11/A Yunusemre/Manisa
Tel : 0 (236) 233 16 00 • Fax : 0 (236) 233 16 10
E-mail: ugurdemir001@gmail.com

Uncle Emre Çiçekçilik
Emre – Mehmet KURT
Merkez: İ.Gökçen Bul. No: 70/A MANİSA
Tel: 0 236 238 54 56
0552 608 15 54
0532 794 04 22

ESRA KEBAP LAHMACUN VE DÖNER AİLE SALONU
ALO PAKET 231 66 76 0535 404 66 71
Ev ve İşyerlerine Ücretsiz Paket Servisi Yapılır
Nişancıpaşa Mh. Uzunyol Cd. No: 55 / MANİSA
e-mail : esra_kebap4545@hotmail.com

OTO ŞERİF
FORD YEDEK PARÇA
* TRANSİT
* CONNECT
* ESCORT
* FİESTA
* MONDEO
* FOCUS
* RANGER
Tel: 0 236 236 0 118 Gsm : 0 532 060 84 61
Kenan Evren Sanayi Sitesi 5313 Sk. No:55/A MANİSA

HALCI
HERGÜN TAZE HERGÜN HESAPLI
Erman DÜZENLİ
GSM 1 0554 566 62 31
GSM 2 0536 268 56 66
halci.sebzemeyve Halci Sebzemeyve
Karaköy Karakol Karşısı

ALTINMAJA Döner Salonu
Alo Paket 0236 239 47 55 0506 646 66 01

Ali Baba'nın Sofrası
Yusuf Usta
Düğün - Sünnet - Mevlüd ve Özel Günlerinize Döner - Yemek - Lahmacun ve Pide Yapılır
Sip. Tel: 0532 791 88 74
Alaybey Mh. 808 Sk. No: 25 (Beşyol, Atalay Mandıra Karşısı) Şehzadeler / MANİSA

Afiyet Olsun Asmaaltı
0236 239 95 05
Kebap - Döner - Lahmacun
Cafe Sera Yanı Çocuk Parkı Karşısı MANİSA
www.asmaaltı.com

ANADOLU MOBİLYA & İNŞAAT
Atakan BOZ
Tel: 0236 239 72 88
Tevfikiye Mh. Doğu Cd. No: 115/A
Yunusemre - MANİSA

Manisa'da Gündem
Günlük - Siyasi - Aktüel Gazete
Günlük - Siyasi- Aktüel Gazete
1 Mayıs 2017 Pazartesi Yıl: 7 Sayı: 2251 Yerel - Süreli Yayın

İmtiyaz Sahibi
İsmail Burak KOŞAR
S. Yazı İşleri Müdürü
Eda Nur PEKCAN

İstihbarat: Aytaç KUMBARACIOĞLU
Nermin UÇTU
Muhabir : Mahmut ASLAN
Sayfa Editörü : Volkan ATAM

Yönetim Merkezi:
Akıncılar Mahallesi Yeşiltepe Cd. 6/2 Şehzadeler/ MANİSA
Telefon: (0.236) 235 00 45 (pbx) - Faks: (0.236) 235 02 45
www.manisadagundem.com - bilgi@manisadagundem.com
Basıldığı Yer: Yedikardeşler Form&Ofset Matbaacılık San. ve Tic. Ltd. Şti.
Orta Ölçekli Sanayi Bölgesi Güzelyurt Mah. 5758 Sk. No:6/A MANİSA
Tel: (0.236) 233 72 50- 233 03 45
Lider Dağıtım: (0.236) 238 46 41 Abonelik Ücreti: 6 Aylık 75 TL - 1 Yıllık 140 TL

Zayi İlanı 10 TL.

Gazetemiz basın meslek ilke ve kurallarına uymaya söz vermiştir. Yazıların hukuki sorumluluğu yazarlarına aittir.

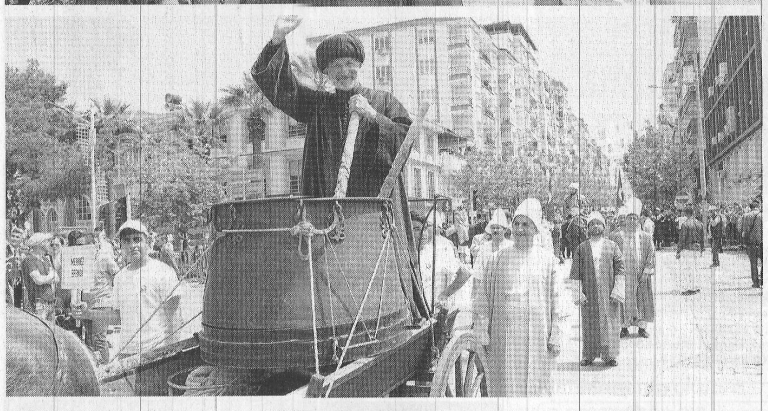

ELLER 477'İNC

477'inci Uluslar arası Manisa Mesir Macunu Festivali'nde 6 ton şifalı Mesir Macunu Sultan Cami'nin kubbe ve minarelerinden halka saçıldı. Ellerini havaya kaldıran binlerce vatandaş, şifalı macunlardan kapmak için birbiriyle yarıştı, şemsiyeler macunlardan alabilmek için ters döndü

UNESCO'nun Dünya Somut Olmayan Kültürel Miras Listesine giren 477'nci Uluslararası Manisa Mesir Macunu Festivali'nin özlemle beklenen saçım töreni renkli kortej yürüyüşü ile başladı. Korteje, Kültür Turizm Bakan Yardımcısı Hüseyin Yayman, Manisa Valisi Mustafa Hakan Güvençer, MHP'li Manisa Büyükşehir Belediye Başkanı Cengiz Ergün, AK Parti Manisa Milletvekili Murat Baybatur, MHP Grup Başkanvekili ve Manisa Milletvekili Erkan Akçay, AK Parti Manisa Milletvekili Selçuk Özdağ, CHP Grup Başkanvekili ve Manisa Milletvekili Özgür Özel, CHP Manisa Milletvekilleri Tur Yıldız Biçer, Mazlum Nurlu, Şehzadeler Belediye Başkanı Ömer Faruk Çelik, ilçe belediye başkanları, daire müdürleri, siyasi parti temsilcileri, çok sayıda ülkenin büyükelçisi, yabancı ülkelerin delegasyonları, Arnavutluk, Polonya, Makedonya, Kuzey Kıbrıs Türk Cumhuriyeti, Ukrayna, Hindistan, Sırbistan, Bulgaristan, Litvanya, Kırgızistan halk dansları ekipleri katıldı.Kortej yürüyüşüne Manisa Belediyesi mehter takımı eşlik ederken, kortejde Manisa'da yetişen Osmanlı padişahları ve şehzadeler büyük ilgi çekti. Temsili Hafsa Sultan'ı televizyon programcısı Cansu Canan Özgen, temsili Merkez Efendi'yi de tiyatro ve sinema oyuncusu Gaffur Uzuner canlandırdı. Protokol ve çok sayıda vatandaş, Hükümet Konağı önünden Sultan Camisi'ne kadar yürüdü. Kortej sırasında protokol üyeleri vatandaşları selamladı.

FESTİVALE HAVADAN KORUMA

Hükümet önünden başlayıp Sultan Cami'nde son bulan kortej yürüyüşünde ve saçım töreninde İzmir, Çanakkale, Aydın, Denizli ve Manisa'dan 2 bin 500 polis ve 450 özel güvenlik görev yaptı. Ayrıca bu yıl festivalde havadan da güvenlik önlemi alındı. Polis helikopteri kortej ve saçım töreni boyunca alan üzerinde uçuş yaptı.

ŞEMSİYELER TERS AÇILDI

Şifalı mesir macunlarından kapmak için binlerce vatandaş saçım törenine akın etti. Protokol üyeleri Sultan Cami'den halkı selamladı. Hafsa Sultanı canlandıran televizyon sunucusu Cansu Canan Özgen'in, temsili Merkez Efendi'ye Mesir macunu saçılması için berat verdi. Berat töreninin ardından Hafsa Sultan, Merkez Efendi ve protokol üyeleri hep birlikte şifalı macunları saçtı. Yarım saatlik saçımda 6 ton mesir macunu 43 noktadan vatandaşlara saçıldı. Mesir kapmak için birbiriyle yarışan vatandaşlar, yine şemsiyeleri ters çevirdi. Bazıları da aydınlatma direklerine çıkarak şemsiyelerini açıp mesir macunu kapmaya çalıştı. Bazı vatandaşlar şifalı macunlardan kapmaya çalışırken izdiham yaşandı, bazıları da ezilme tehlikesi geçirdi. 112 acil sağlık ekipleri de, alanda saçım sırasında fenalaşan ve ezilme tehlikeli yaşayanlara müdahale etti. ■ **Nermin UÇTU**

İKİNCİ KEZ ŞİFAYA UZANDI

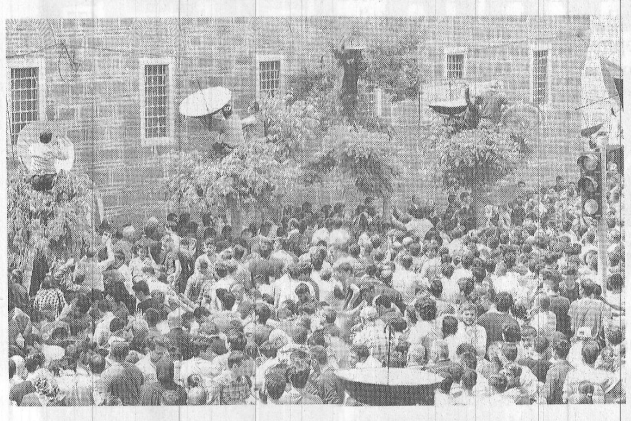

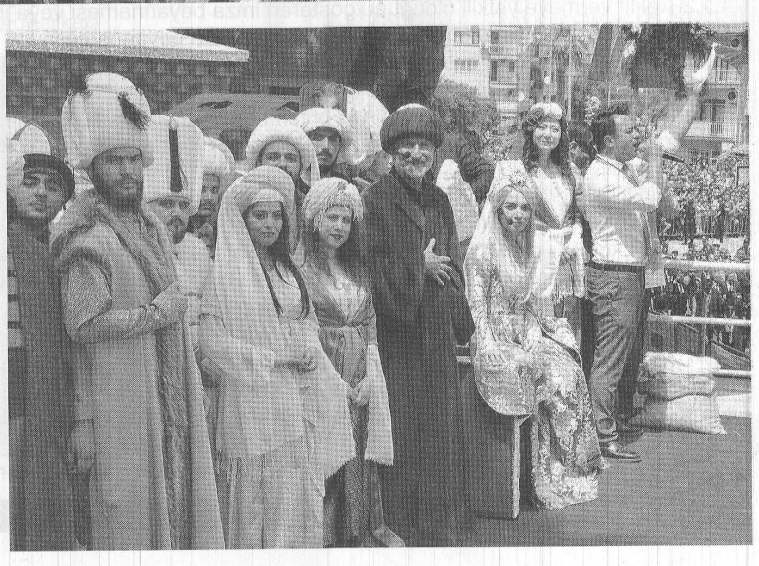

Festivale katılan konuklara hediyeler verildi

Manisa Büyükşehir Belediye Başkanı Cengiz Ergün, bu yıl 477'ncisi düzenlenen Uluslararası Manisa Mesir Macunu Festivali kapsamında ilimize gelen yabancı konuklar ve kardeş belediye temsilcileri onuruna Fatih Sergi Salonu'nda kokteyl verdi. Başkan Ergün, konuklara Manisa hatırası ürünler ile çeşitli hediyeler takdim ederken, yabancı konuklar da ülkelerine has çeşitli ürünleri Başkan Ergün'e hediye etti

Bu yıl 477.'si düzenlenen Uluslararası Manisa Mesir Macunu Festivali'ne katılmak üzere şehrimize gelen yabancı konuklar ve kardeş belediyeler onuruna kokteyl verildi. Kokteyle Manisa Vali Mustafa Hakan Güvençer, Manisa Büyükşehir Belediye Başkanı Cengiz Ergün, Vali Yardımcısı Ünal Çakıcı, Genel Sekreter Yardımcısı Mustafa Genç, Şehzadeler Belediye Başkanı Ömer Faruk Çelik, Başkan Danışmanı Azmi Açıkdil, Kültür ve Sosyal İşler Dairesi Başkanı Ergun Aksoy, Basın Yayın ve Halkla İlişkiler Dairesi Başkanı Nursel Ustamehmetoğlu, Zabıta Daire Başkanı Aydoğan İra, yabancı ülkelerden gelen konuklar ve kardeş belediyelerin temsilcileri katıldı.

'GELENEĞİMİZİ YAŞATMAK İÇİN ÇALIŞIYORUZ'

Kokteyle katılan konuklarla tek tek ilgilenen Manisa Büyükşehir Belediye Başkanı Cengiz Ergün, yaptığı konuşmada bu yıl 477.'si düzenlenen Uluslararası Manisa Mesir Macunu Festivali'nde yabancı misafirler ve kardeş belediye temsilcileri ile bir araya gelmekten dolayı mutlu olduğunu belirterek, "477 yıldır kutladığımız Uluslararası Manisa Mesir Macunu Festivali dolayısıyla sizlerle bir arada bulunmaktan dolayı mutluluğumu ifade etmek istiyorum. Hepinizi sevgiyle selamlıyor, Manisa'mıza hoş geldiniz diyorum. 5 asra yaklaşan bir gelenek olan Mesir Macunu Festivali, yurt içinden ve yurt dışından binlerce insanı Manisa'mızda buluşturuyor. Yerel yönetimler olarak bizler de, bu köklü geleneğin yaşatılması ve gelecek kuşaklara en güzel şekilde miras bırakılması için çalışıyoruz" diye konuştu.

'TÜRK MİSAFİRPERVERLİĞİNİ GÖSTERMEKTEN ONUR DUYUYORUZ'

Manisa'nın çeşitli uygarlıklara ev sahipliği yaptığı ve medeniyetler beşiği bir kent olduğuna dikkat çeken Başkan Cengiz Ergün, "Manisa; çeşitli uygarlıklara ev sahipliği yapmış, medeniyetler beşiği olmuş, tarihi mitolojik döneme dayanan güzel bir şehir. Bu güzel şehirde sizleri ağırlamak ve Türk misafirperverliğini sizlere göstermekten büyük mutluluk duyuyoruz. Manisa'mızda bulunduğunuz süre içerisinde sizlerin de bizden, misafirperverliğimizden ve şehrimizin güzelliklerinden memnun kaldığınızı umuyorum" dedi.

BARIŞ VE KARDEŞLİK MESAJLARI

Bu tür festivallerin barış ve kardeşlik mesajı içerdiğini vurgulayan Başkan Ergün, "Festivaller, şenlikler ve bunun gibi etkinlikler, barış ve kardeşlik mesajı içeren önemli organizasyonlardır. Dünyayı sevginin, barışın, eşitliğin ve kardeşliğin kurtaracağını savunanlardanım. Manisa'da hüküm sürmüş Lidyalılardan Osmanlı İmparatorluğu'na kadar tüm uygarlıklar da, bu topraklara barış ve kardeşliğin hakim olması için çalışma içinde olmuştur. Türkiye Cumhuriyetinin kurucusu Mustafa Kemal Atatürk'ün 'Yurtta Barış, Dünyada Barış' sözünü kendimize ilke ederek, atalarımızdan aldığımız bu güzel etkinlikleri, bu duygularla gelecek nesillere taşımanın çabasını gösteriyoruz. Çünkü biliyoruz ki, sevgi dili dillerin en üstünüdür. Çünkü biliyoruz ki, siyahın beyazdan, zenginin fakirden, erkeğin kadından üstün bir yanı yoktur. Bunu hayata geçirip, gelecek kuşaklara bunu aşılayabilirsek, dünya çok daha güzel, çok daha yaşanabilir bir yer haline gelecektir" diye konuştu.

477 YILLIK KÖKLÜ GELENEK

Katılımcıları Manisa'da ağırlamaktan dolayı büyük mutluluk duyduğunu dile getiren Başkan Cengiz Ergün, "Büyükşehir Manisa'nın her geçen gün değişen ve gelişen yüzünü ve Türk misafirperverliğinin en güzel örneklerini kısa bir süre de olsa sizler de gördünüz ve tanıklık ettiniz. 477 yıllık bu köklü gelenek vesilesiyle bir arada olmamız ve dostluğumuzu pekiştirmemiz bizleri memnun etmiştir. Ukrayna, Polonya, Makedonya ve Kuzey Kıbrıs Türk Cumhuriyeti'nin değerli büyükelçileri, kardeş şehirlerimizin kıymetli belediye başkanları ve burada bulunan herkesi bir kez daha sevgiyle selamlıyorum. Manisa'da ağırlamaktan mutluluk duyduğumuz Sırbistan, Litvanya, Makedonya, Hindistan, Arnavutluk, Kuzey Kıbrıs Türk Cumhuriyeti, Bulgaristan, Ukrayna, Moldova ve Romanya halk dansları topluluklarına da ayrıca teşekkür ediyorum" dedi.

"VALİ GÜVENÇER; 'BU ORTAK MUTLULUĞU BİZLER BAŞARDIK'"

477.'si düzenlenen Uluslararası Manisa Mesir Macunu Festivali'ne hoş geldiniz diyerek sözlerine başlayan Manisa Valisi Mustafa Hakan Güvençer, "Festival boyunca sizleri Manisa'da ağırlamaktan dolayı büyük mutluluk duyuyorum. Salı sabahı başlattığımız bu etkinliğin iyi geçmesini dileyerek güzel bir başlangıç yaptık. Görüyoruz ki hepimiz Salı gününden daha mutlu ve huzurluyuz. Çünkü iyi insanlar, iyiliklerin yaşadığı ve yaşatıldığı ülkelerden iyi bir şehre selamla geldiler. Geride bıraktığımız 5 gün içerisinde sevgilerimizi ve ilgilerimizi birleştirerek bu ortak mutluluğu bizler başardık. Hepimiz çok iyi biliyoruz ki iyiliği oluşturan değerler insanlığı oluşturan değerler ortak kazancıdır. Hepimizin özlediği dünya barışını doğuracaktır. Birlik ve beraberliğe ortak sahip olduğumuz gibi dünya barışı da hepimizin sorumluluğundadır. Bu güzel buluşmaların hedefi, dünya barışını korumak ve yükseltmektir. İnşallah sizler Manisa'dan iyilikler, güzellikler yüklenmiş olarak ülkelerine dönmüş olursunuz. Hepinizi saygıyla selamlıyorum" diye konuştu.

477. Uluslararası Manisa Mesir Macunu Festivali'ne katılan konukları teşekkür eden Şehzadeler Belediye Başkanı Ömer Faruk Çelik, 477 yıllık köklü geleneğin özünde barışın, yardımseverliğin olduğunu belirterek, "Manisa'dan en güzel anılarla ayrılmanızı temenni ediyorum. Tekrar katıldığınız ve bizleri onurlandırdığınız için sizlere teşekkür ediyorum" dedi.

Konuşmaların ardından yabancı konuklara protokol üyeleri Manisa'nın simgelerinden oluşan hediyeler takdim ettiler. Yabancı konuklar ayrıca 477. Kez düzenlenen Uluslararası Manisa Mesir Macunu Festivali'ne katılmaktan duydukları mutluluğu ifade ederek, ülkelerinin simgesel ürünlerini protokol üyelerine hediye ettiler. **Haber Merkezi**

208000 METRE GALVANİZLİ DİKENLİ TEL
ORMAN İŞLETME MÜDÜRLÜĞÜ-AKHİSAR DİĞER ÖZEL BÜTÇELİ KURULUŞLAR ORMAN GENEL MÜDÜRLÜĞÜ

208000 metre galvanizli dikenli tel alımı 4734 sayılı Kamu İhale Kanununun 19 uncu maddesine göre açık ihale usulü ile ihale edilecektir. İhaleye ilişkin ayrıntılı bilgiler aşağıda yer almaktadır:
İhale Kayıt Numarası : 2017/200032
1-İdarenin
a) Adresi : Hürriyet Mahallesi 450 sokak 95 45200 AKHİSAR/MANİSA
b) Telefon ve faks numarası : 2364142200 - 2364139311
c) Elektronik Posta Adresi : akhisaroim@ogm.hs01.kep.tr
ç) İhale dokümanının görülebileceği internet adresi (varsa) : https://ekap.kik.gov.tr/EKAP/
2-İhale konusu malın
a) Niteliği, türü ve miktarı : 208.000 metre galvanizli dikenli tel Ayrıntılı bilgiye EKAP'ta yer alan ihale dokümanı içinde bulunan idari şartnameden ulaşılabilir.
b) Teslim yeri : Akhisar Orman İşletme Müdürlüğü Karaköy Deposu
c) Teslim tarihi : Sözleşme süresi içinde bir defada teslimat yapılır. Peyderpey teslimat yapılmaz.
3- İhalenin
a) Yapılacağı yer : Akhisar Orman İşletme Müdürlüğü toplantı salonu -Hürriyet Mahallesi 450 Sokak No:95 Akhisar/MANİSA
b) Tarihi ve saati : 12.05.2017 - 10:00
4. İhaleye katılabilme şartları ve istenilen belgeler ile yeterlik değerlendirmesinde uygulanacak kriterler:
4.1. İhaleye katılma şartları ve istenilen belgeler:
4.1.2. Teklif vermeye yetkili olduğunu gösteren imza beyannamesi veya imza sirküleri;
4.1.2.1. Gerçek kişi olması halinde, noter tasdikli imza beyannamesi,
4.1.2.2. Tüzel kişi olması halinde, ilgisine göre tüzel kişiliğin ortakları, üyeleri veya kurucuları ile tüzel kişiliğin yönetimindeki görevlileri belirten son durumu gösterir Ticaret Sicil Gazetesi, bu bilgilerin tamamının bir Ticaret Sicil Gazetesinde bulunmaması halinde, bu bilgilerin tümünü göstermek üzere ilgili Ticaret Sicil Gazeteleri veya bu hususları gösteren belgeler ile tüzel kişiliğin noter tasdikli imza sirküleri,
4.1.3. Şekli ve içeriği İdari Şartnamede belirlenen teklif mektubu.
4.1.4. Şekli ve içeriği İdari Şartnamede belirlenen geçici teminat.
4.1.5 İhale konusu alımın tamamı veya bir kısmı alt yüklenicilere yaptırılamaz.
4.2. Ekonomik ve mali yeterliğe ilişkin belgeler ve bu belgelerin taşıması gereken kriterler:
İdare tarafından ekonomik ve mali yeterliğe ilişkin kriter belirtilmemiştir.
4.3. Mesleki ve Teknik yeterliğe ilişkin belgeler ve bu belgelerin taşıması gereken kriterler:
4.3.1. Yetkili satıcılığı veya imalatçılığı gösteren belgeler:
a) İmalatçı ise imalatçı olduğunu gösteren belge veya belgeler,
b) Yetkili satıcı veya yetkili temsilci ise yetkili satıcı ya da yetkili temsilci olduğunu gösteren belge veya belgeler,
c) Türkiye'de serbest bölgelerde faaliyet gösteriyor ise yukarıdaki belgelerden biriyle birlikte sunduğu serbest bölge faaliyet belgesi.
İsteklilerin yukarıda sayılan belgelerden, kendi durumuna uygun belge veya belgeleri sunması yeterli kabul edilir. İsteklinin imalatçı olduğu aşağıdaki belgeler ile tevsik edilir.
Aday ya da istekli adına düzenlenen Sanayi Sicil Belgesi
Aday ya da isteklinin üyesi olduğu meslek odası tarafından aday ya da istekli adına düzenlenen kapasite raporu
Aday ve isteklnin üyesi olduğu meslek odası tarafından aday ya da istekli adına düzenlenen imalat yeterlilik belgesi
Adaylar ya da isteklilerin adına ya da ünvanına düzenlenmiş olan teklifi ettiği mallara ilişkin yerli malı belgesi ya da teknolojik ürün belgesi
aday ya da isteklinin alım konusu malı ürettiğine ilişkin olarak ilgili mevzuat uyarınca yetkili kurum ve kuruluşlarca düzenlenen aday veya isteklinin üretici veya imalatçı olduğunu gösterir belgeler
(isteklinin alım konusu mali teklif etmeye yetkili olduğunu gösteren belgelerde , belgenin teklif edilen ürünü kapsadığı açıkça belirtilmiş olmalıdır)
4.3.2.
4.3.2.1. Standarda ilişkin belgeler: Teklif edilen mala ait T.S.E. 1113 EN 10223-1 Standart belgesi teklif kapsamında sunulacaktır.
5.Ekonomik açıdan en avantajlı teklif sadece fiyat esasına göre belirlenecektir.
6. İhaleye sadece yerli istekliler katılabilecektir.
7. İhale dokümanının görülmesi ve satın alınması:
7.1. İhale dokümanı, idarenin adresinde görülebilir ve 100 TRY (Türk Lirası) karşılığı Akhisar Orman İşletme Müdürlüğü Muhasebe Servisi-Hürriyet Mahallesi 450 Sokak No:95 AKHİSAR/MANİSA adresinden satın alınabilir.
7.2. İhaleye teklif verecek olanların ihale dokümanını satın almaları veya EKAP üzerinden e-imza kullanarak indirmeleri zorunludur.
8. Teklifler, ihale tarih ve saatine kadar İhale Komisyonu Başkanlığı , Akhisar Orman İşletme Müdürlüğü- Hürriyet Mahallesi 450 Sokak No:95 Akhisar/MANİSA adresine elden teslim edilebileceği gibi, aynı adrese iadeli taahhütlü posta vasıtasıyla da gönderilebilir.
9. İstekliler tekliflerini, mal kalem-kalemleri için teklif birim fiyatlar üzerinden vereceklerdir. İhale sonucu, üzerine ihale yapılan istekliyle her bir mal kalemi miktarı ile bu mal kalemleri için teklif edilen birim fiyatların çarpımı sonucu bulunan toplam bedel üzerinden birim fiyat sözleşme imzalanacaktır.
Bu ihalede, işin tamamı için teklif verilecektir.
10. İstekliler teklif ettikleri bedelin %3'ünden az olmamak üzere kendi belirleyecekleri tutarda geçici teminat vereceklerdir.
11. Verilen tekliflerin geçerlilik süresi, ihale tarihinden itibaren 60 (altmış) takvim günüdür.
12. Konsorsiyum olarak ihaleye teklif verilemez.
13. Diğer hususlar: İhale, Kanunun 38 inci maddesinde öngörülen açıklama istenmeksizin ekonomik açıdan en avantajlı teklif üzerinde bırakılacaktır.

Resmi ilanlar www.ilan.gov.tr'de (BASIN: 594447 - www.bik.gov.tr)

Birbirinden leziz yemekleriyle yarıştılar

Manisa'da 477. Uluslararası Manisa Mesir Macunu Festivali kapsamında düzenlenen 17. Mesir Manisa Yemekleri ve Mesirli Tatlılar Yarışmasında yarışmacılar hem sunumlarıyla hem de tatlarıyla jürinin beğenisini kazanmaya çalıştı

UNESCO'nun Somut Olmayan Kültürel Miras listesinde yer alan 477. Uluslararası Manisa Mesir Macunu Festivali kapsamında 17. Mesir Manisa Yemekleri ve Mesirli Tatlılar Yarışması düzenlendi. Yeni Han'da düzenlenen yarışmaya Büyükşehir Belediyesi Başkan vekili Mustafa Genç, Manisa Esnaf ve Sanatkarlar Odaları Birliği Başkanı Hasan Geriter, Manisa Lokantacılar Odası Başkanı Mehmet Akgül ve çok sayıda katılımcı katıldı. Gafur Uzuner'in sunuculuğunu yaptığı yarışmada 66'sı Manisalı, 2'si ise İzmirli olmak üzere 68 katılımcı, tatlılar, hamur işi, zeytinyağlı yemekler ve etli yemekler kategorilerinde hünerlerini sergiledi. Birbirinden güzel yemeklerle yarışmayı renklendiren katılımcıların el emekleri, jüri onayından geçti. Yarışmanın sonunda tatlılar kategorisinde birinci traliçe tatlısıyla Hüseyin Kayır oldu. Hamur işi kategorisinde birinci, şeftali kurabiyesiyle Aynur Çaltepe, zeytinyağlı yemekler kategorisinde birinci hamsi sarmasıyla Figan Hovarda, etli yemekler kategorisindeyse birinci kuzu etli keşkekle Hanife Özdenli olarak belirlendi. Yarışmada birincilere tam altın ve başarı belgesi, ikincilere yarım altın ve başarı belgesi, üçüncülere ise çeyrek altın ve başarı belgesi verildi. İHA

Fener alayı şölene dönüştü

Manisa'da coşku içerisinde devam eden 477. Uluslararası Mesir Macunu Festivali kapsamında fener alayı düzenlendi. Manisa Büyükşehir Belediye Başkan Cengiz Ergün ve çok sayıda vatandaşın içerisinde yer aldığı kalabalık, ellerinde meşalelerle kente adeta bayram havası yaşattı. Bu yıl 477. kez düzenlenen Uluslararası Mesir Macunu Festivali kapsamında fener alayı düzenlendi. Sultan Camii önünde başlayan fener alayına Manisa Büyükşehir Belediye Başkanı Cengiz Ergün ve eşi Şeyda Ergün, Manisa Vali Yardımcısı Ünal Çakıcı, Manisa Milletvekili Selçuk Özdağ, Şehzadeler Belediye Başkanı Ömer Faruk Çelik, MASKİ Genel Müdürü Yaşar Coşkun, Büyükşehir Belediyesi Teftiş Kurulu Başkanı Ahmet Türkgüler, Büyükşehir Belediyesi Genel Sekreter Yardımcısı Mustafa Genç, MASKİ Genel Müdür Yardımcısı Mahmut Bilgen, Büyükşehir Belediye Meclisi MHP Gurup Başkan Vekili Mehmet Güzgülü, Başkan Danışmanı Azmi Açıkdil, Büyükşehir Belediyesi Daire Başkanları, dernek başkanları, sivil toplum kuruluşu temsilcileri, yurt dışından gelen konuklar ve vatandaşlar katıldı. Büyükşehir Belediyesi Şehzadeler Mehteri ve tarihi kişileri canlı heykel olarak sunan soğuk heykellerinde yer aldığı yürüyüşe çok sayıda vatandaş evlerinden alkışlarla eşlik etti. Cumhuriyet Meydanı'nda son bulan yürüyüşte Manisa sokaklarını adeta meşaleler aydınlattı. **Haber Merkezi**

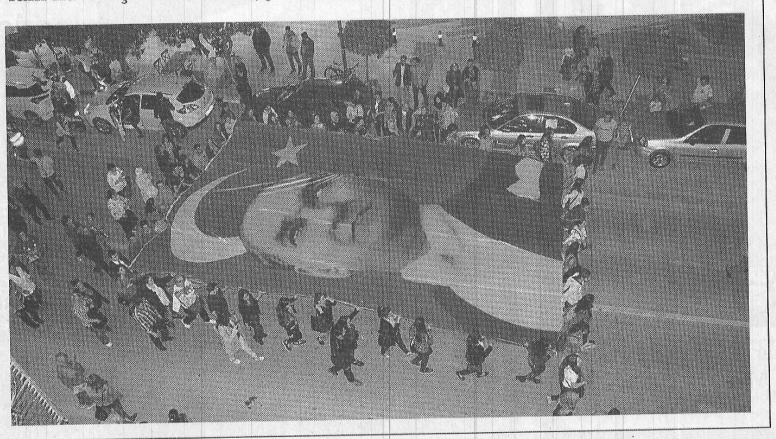

Yıldız Falı

KOÇ — 21 Mart - 20 Nisan

Sevgili Koç, senin özellikle gönül işleri konusunda kuruntulu, vesveseli, şüpheci biri olduğunu bilenler istismar için adeta pusuya yatmış bekliyorlar. Gereken tedbiri almaz ve duygularını da gizleyemezsen günün birinde başına hiç hesapta olmayan bazı şeyler gelebilir. Buna izin vermemek için sevgiliye güvenmek zorundasın.

BOĞA — 21 Nisan - 20 Mayıs

Sevgili Boğa, bugün yeni Ay burcun başında doğacak. O halde kimin haklı kimin haksız olduğu açıkken ısrar etmekte mana yok değil mi? Eski defterleri bir an önce kapatmalısın. Bütün varlığınla geleceğine yönelmek için elinde mükemmel fırsatlar varken bunları görmezden gelmeksabit fikirli biri olmak değil midir? Yapma bun

İKİZLER — 21 Mayıs - 21 Haziran

Sevgili İkizler, bugün Balık burcundaki Venüs'ün sendeki etkisi olumsuz olabilir. Meseleyi bir nevi muamma haline getirmek doğru bir şey olmasa gerek. Aşkın çapraşık usullere ve esrarengiz tavırlara hiç ihtiyacı yoktur. Mutlu hedefe ulaşmak için candan ve yürekten vereceksin. Aksi halde güven sarsılacaktır.

YENGEÇ — 22 Hazi. - 22 Temmuz

Sevgili Yengeç, yeni Ay seni etkileyecek. Güzel bir gün geçireceksin, alınganlıklarından kurtulmalısın. Başkalarının arzu ve eğilimlerini dikkate alarak yol tutturmaya çalışman mutluluğa yaklaşmana neden oluyor. Şunun ya da bunun etkisinde kalarak kendini unuturcasına gevşemekten kurtulmalısın. Kişiliğin ne gerektiriyorsa onu yapmalısın.

ASLAN — 23 Temmuz - 22 Ağ.

Sevgili Aslan, yeni Ay sana yardımcı olmayabilir. Bazı karamsar düşünceler ve endişeler günü kaygılarla geçirmene sebep olmasın. Sen tuttuğunu koparan birisin. Moralini yüksek tut. Uğradığın basit bir düş kırıklığı sayesinde bütün ümidini kaybetmişçesine karamsar tavırlar takınmak sana yakışmıyor. Böylesine aksaklıklar hep olur.

BAŞAK — 23 Ağustos - 22 Eylül

Sevgili Başak, Boğa burcunda yeni Ay olacak. Bu durum senin için olumlu. Hareketli bir gün geçireceksin. Verdiğin sözlerin hangi birini yapacağını bilemiyor ve bir sürü kapının da ipini çekiyorsun. Bu telaş arasında seninle kader birliği yapacak kişiyi ihmal edecek olursan pişman olabilirsin. Etrafındakilerin çoğu iyi gün dostu.

TERAZİ — 23 Eylül - 22 Ekim

Sevgili Terazi, Mars ortamı gerebilir. Gerçek dostun kim bunu bilmelisin. Seni himaye eder görünerek zor durumlara düşüren biri var. Kendini bu kimsenin etki alanının dışına taşımalısın. İş hayatındaki bazı pürüzlerin düzelmesi için rahatlatacak. Şansının da açılmasına işaret olan bu durum yıldızının parlamasından da anlaşılıyor.

AKREP — 23 Ekim - 21 Kasım

Sevgili Akrep, Ay ile güneş Boğa burcunda kavuşunca senin de her türlü işinde aşırı dikkatli olman gerekmekte. İş hayatındaki tempoyu bozarsan zararlı çıkman mümkündür. Etki altında kalmanın faydadan çok zarar verdiğini tecrübelerinle anlamış olmalıydın. Bunu gayet iyi bildiğin halde hemen her şeye, herkese inanıyorsun.

YAY — 22 Kasım - 21 Aralık

Sevgili Yay, Venüs senin için iyi konumda olmasa da kendini mutlu edecek yolları keşfetmen gerekiyor. Kendi kabuğuna çekilerek iç dünyana bu kadar kapanmana gerek yok. İstediğin bir şeye ulaşmak arzusuyla yanıp tutuştuğun halde bu şartlar altında kavuşman zor olacaktır. Kalbini avucunun içine al ve sevgini itiraf et.

OĞLAK — 22 Aralık - 19 Ocak

Sevgili Oğlak, bugün yıldızlardan iyi haberler var. Duygularını göstermekten kaçınan birisin lakin sevdiğin kişiyi tam olarak kazanman istiyorsan nabza göre şerbet vermeyi öğrenmelisin. Üstüne giderek eleştirilerin dozajını artıracak olursan anlaşma yollarını tıkarsın. Ortada bir tek gerçek var ki o da seni gerçekten sevdiğidir.

KOVA — 20 Ocak - 18 Şubat

Sevgili Kova, Ay ile Güneş, Ay ile Merkür kavuşum yapacaklar. Önemli konuşmalar yapabilirsin ve gerçekler hoşuna gitmeyebilir. Sevdiğin kişinin sana karşı lakayt davranmasını anlayamayabilirsin. Aslında sebep gayet basit. İnsan ne kadar severse sevsin kıskançlığa katlanması zor olur. Sudan bahanelerle onu gereksiz yere hırpalama.

BALIK — 19 Şubat - 20 Mart

Sevgili Balık, yeni Ay, Boğa burcunun başında doğuyor ve bu sana olumlu yansıyor. Duygularınla mantığın aynı şeyi istiyor. Son derece güzel bir gün geçirebilirsin ancak bunun farkında olman şart. Emlak alım satım işleri, maddi konular gündemde olabilir. Yeni iş anlaşmalarına ya da kontratlara imzalar atabilirsin.

Ve deplasman kabusu sona erdi

PAŞA 0-2 HİSAR

Deplasmanda kazanamama kabusu yaşayan Akhisar Belediyespor'un sonunda yüzü güldü. Akigolar, Kasımpaşa'yı Olcan ve Vaz Te'nin golleriyle 2-0 mağlup ederek deplasman fobisini yendi

Spor Toto Süper Lig'in 29. haftasında Akhisar Belediyespor, deplasmanda Kasımpaşa'ya konuk oldu. Ligde sadece Kayseri ve Gaziantep deplasmanlarında kazanan Akigolar, dış saha korkusunu Kasımpaşa'da yendi. Rakibini Ricardo Vaz Te ve Olcan Adın'ın golleriyle 2-0 mağlup eden Akigolar, Okan Buruk yönetiminde de ilk deplasman galibiyetine imza attı. Maçın ilk yarısında her iki takım da kontrollü bir oyun sergiledi. Akhisar Belediyespor, ikinci yarıda ise rakibine üstünlü kurdu. İkinci yarının başlangıç düdüğüyle golü bulan Yeşil-siyahlılar, 46'da Cikalleshi'nin pasında topla buluşan Vaz Te'nin golüyle 0-1 öne geçti. 65. dakikada yine Cikalleshi'nin pasında ceza sahası dışı sol çaprazında topla buluşan Olcan'ın vuruşu ağlarla buluştu ve Akhisar Belediyespor durumu 2-0'a taşıdı. Kalan dakikalarda başka gol olmayınca Akigolar, mücadeleyi 3 puanla bitirdi.

İSTANBUL'DA İLK GALİBİYET

Spor Toto Süper Lig'de 36 puana ulaşan Akhisar Belediyespor, ligde 12. sıraya yerleşti. Bu sezon İstanbul'da Galatasaray, Beşiktaş, Fenerbahçe ve Medipol Başakşehir'le karşılaşan ancak hiçbir maçı kazanamayan Yeşil-siyahlılar, ilk galibiyetini Kasımpaşa'ya karşı aldı. Akhisar Belediyespor, ligin 30. haftasında evinde Gaziantepspor'u konuk edecek. 8 Mayıs Pazartesi Manisa 19 Mayıs Stadı'nda oynanacak mücadele saat 20:00'de başlayacak. ■ SPOR SERVİSİ

MAÇIN KARNESİ

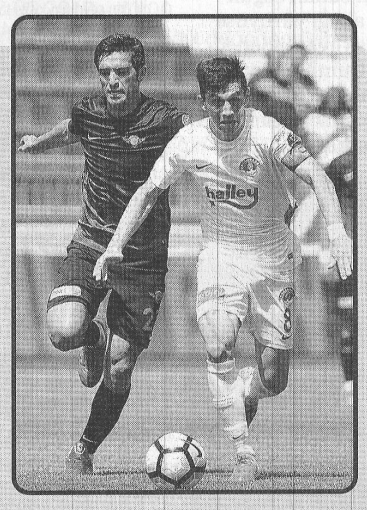

STAT: Recep Tayyip Erdoğan
HAKEMLER: Arda Kardeşler xx, Cem Satman xx, Cem Hanoğlu xx
KASIMPAŞA: Ramazan x, Popov x, Veysel x, Titi xx, Bozhikov x (Veigneau dk. 63 x), Abdullah x (Sadiku dk. 68 x), Pavelka x, Castro xx, Eduok xx, Turgut Doğan Şahin x, Guanca x (Batuhan dk. 55 x)
AKHİSAR BELEDİYESPOR: Lukac xxx, Lopes xx, Caner xxx, Mustafa Yumlu xxx, Ömer xx, Custodio xx, Soner xx, Olcan xxx, Vaz Te xxx (Muğdat dk. 82 ?), Özer xxx (Aykut dk. 76 x), Cikalleshi xxx (Bokila dk. 87 ?)
GOLLER: Vaz Te (dk. 46), Olcan (dk. 65) (Akhisar Belediyespor)
SARI KARTLAR: Veysel (Kasımpaşa), Cikalleshi, Mustafa Yumlu (Akhisar Belediyespor)

Hedef ilk 7'ye girmek

Akhisar Belediyespor Yardımcı Antrenörü İrfan Saraloğlu, "Hedefimiz ilk etapta ligde kalmaktı, şimdi ise daha iyi hedefler koyup yukarıya doğru çıkmaya çalışıp, ilk 7'ye girmeyi hedefliyoruz." dedi

Spor Toto Süper Lig'in 29. haftasında Akhisar Belediyespor'un Kasımpaşa deplasmanında aldığı 2-0'lık galibiyetin ardından Ege temsilcisinin antrenörü açıklamalarda bulundu. Maçın erken bir saatte ve sıcak bir havada oynandığını hatırlatan Saraloğlu, "Toparlanmak zor oldu. Galibiyetin bize yakın olduğunu maçtan önce söylemiştim. Bu, oyuncularımıza olan güvenden kaynaklanıyordu. Kalitemizi ortaya koyup maçı kazanacağımızı bekliyorduk. Kalitemizi ilk 15 dakikada ortaya çıkaramadık ama ilk periyottan sonra oyun hakimiyetini elimize geçirdik. Ancak ilk yarıda golü bulamadık. İkinci yarıya motivasyonu yüksek tutup golle başladık. İkinci golü de bularak skoru da domine etmiş olduk. Kontrataklarla doğru pozisyonlar bulduk ancak 3. golü bulamadık. Oyuncularımızın karakterli mücadelesinden dolayı teşekkür ediyorum. Hedefimiz ilk etapta ligde kalmaktı, şimdi ise daha iyi hedefler koyup yukarıya doğru çıkmaya çalışıp, ilk 7'ye girmeyi hedefliyoruz" diye konuştu.

■ SPOR SERVİSİ

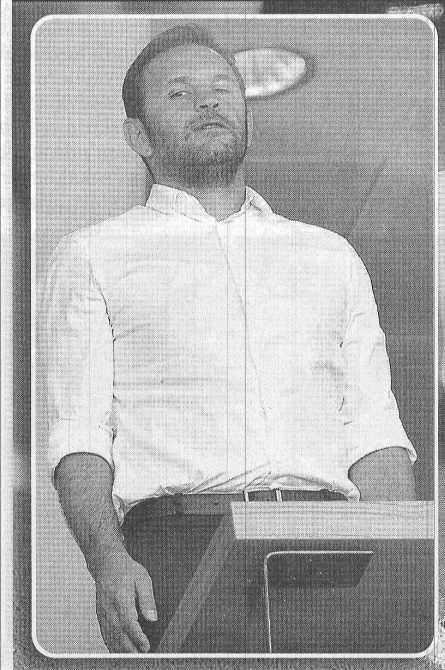

Okan Buruk'un çifte sevinci

Akhisar Belediyespor'da 3 maçlık cezası nedeniyle Kasımpaşa mücadelesini tribünden takip eden Teknik Direktör Okan Buruk, maç sonunda hem galibiyet hem de cezasının sona erme sevincini bir arada yaşadı

Akhisar Belediyespor, deplasmanda karşılaştığı Kasımpaşa'yı 2-0 mağlup etmeyi başardı. Medipol Başakşehir'le oynanan Ziraat Türkiye Kupası maçında hakeme yönelik sert hareketleri nedeniyle 3 maç ceza alan Akhisar Belediyespor Teknik Direktörü Okan Buruk, Kasımpaşa maçıyla cezasını tamamladı. Fenerbahçe ve Bursaspor maçlarında da takımının başında yer almayan Buruk, Kasımpaşa galibiyetiyle hem cezasının sona ermesinin hem de 3 puan almanın sevincini bir arada yaşadı. Genç teknik adam, Gaziantepspor maçıyla kulübeye geri dönecek.

Bölgesel Amatör Lig'e yükselen Yunusemre Belediyespor, Hacıoğlu Restoran'da düzenlenen şampiyonluk yemeğinde kupasını ASKF Başkanı İsmail Aydın'ın elinden aldı

Yunusemre Belediye kupasına kavuştu

Süper Amatör Lig A grubunu lider tamamlayarak play-off'a kalan ve başarılı olarak Bölgesel Amatör Ligine (BAL) yükselen Yunusemre Belediyespor, kupasına kavuştu. Hacıoğlu Restoran'da düzenlenen şampiyonluk kupası yemeğine Manisa ASKF Başkanı İsmail Aydın, Yunusemre Belediye Başkan Yardımcısı Mustafa Dandin, Yunusemre Belediyespor Kulübü Başkanı Arif Alkan, yöneticiler, teknik heyet ve futbolcular katıldı. Yemeğe katılan herkese teşekkür eden Yunusemre Belediyespor Kulübü Başkanı Arif Alkan, "2016-2017 Futbol Sezonun sonunda sezonun meyvesi olan şampiyonluk kupasını alıyoruz. Bölgesel liğe çıktık. 2017-2018 sezonunun takımımız için hayırlı bir sezon olmasını temenni ediyorum. Sezon başından beri özveriyle mücadele eden teknik heyete ve futbolcu arkadaşlarıma başımızı yere eğdirmedikleri için öncelikle çok teşekkür ediyorum. 3 yıl önce bir sloganımız vardı 'Geliyoruz' diye. Yavaş yavaş basamakları çıkıyoruz. Geçen sene sendelik Süper Amatör'de ama bu sene oldu. Geç olsun ama güç olmasın diyoruz. Hayırlısı olsun diyorum." dedi.

"YUNUSEMRE'NİN HEDEFİ 3. LİG OLMALI"

Yunusemre Belediyespor'u tebrik eden Manisa ASKF Başkanı İsmail Aydın ise yeni hedefin 3. Lig olması gerektiğini belirterek, "Biz kupaları maçlar biter bitmez alın teri kurumadan takdim ediyoruz. 1 yılın emeğidir. Bu kupayı sezon başı versek belki çoğu arkadaşımız takımda olmayacak. Onların da alın teri var. Başta Belediye Başkanımız Dr. Mehmet Çerçi başta olmak üzere bütün yönetim kurulu üyesi arkadaşlarımıza, teknik heyet ve futbolcuları tebrik ediyorum. Önümüzdeki yıl Bölgesel Amatör Lig'de Manisa'yı temsil edeceksiniz. Arif başkanımız olduğu sürece hedef küçültmez. Seneye de herhalde hedefi profesyonel lig olur diye düşünüyorum. Önümüzdeki sezonda başarılar diliyorum" diye konuştu. Konuşmaların ardından ASKF Başkanı İsmail Aydın, şampiyonluk kupasını Başkan Arif Alkan, Teknik Direktör Tansu Yanık, kaptan Burak Yıldız ve takıma takdim etti. ■ Mahmut ASLAN

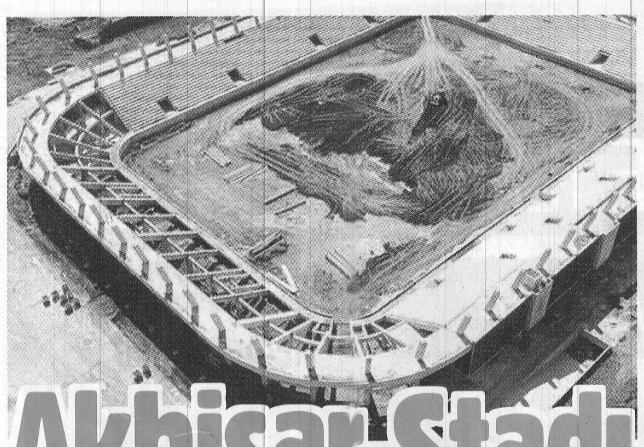

Akhisar Stadı yükseliyor

Akhisar Belediyespor'un yeni stadı olan Spor Toto Akhisar Stadyumu'nun tribünleri şekillendi. Stadın yeni sezon öncesi hazır olması bekleniyor

Akhisar Belediyesi tarafından ihale edilen ve sponsoru olan Spor Toto Teşkilatının ismi verilen Akhisar Stadyumu'ndaki inşaat çalışmaları taraftarın da yüzünü güldürüyor. Spor Toto Akhisar Stadyumu'nun sosyal medya hesabından güncel fotoğraf ve bilgileri paylaşılırken, stadyum etrafındaki hareketlenmeler de çalışmaların hızlı bir şekilde ilerlediğine işaret ediyor. Stadyum inşaatının ilk ihalesi 5 Kasım 2013 yılında yapılırken, ihaleyi alan firmanın 21 Aralık 2015 yılında sözleşme gerekçelerini yerine getirmemesi sebebiyle iş akdi feshedilmişti. Hukuki sürecin sona ermesi ile birlikte 22 Mart 2017 tarihinde tekrar ihale çıkılmış, 71 milyon 240 bin TL'ye May İnş. Taah. Ltd. Şti'ne yer teslim yapılmış ve çalışmalar başlamıştı. Çalışmaların başladığı 38 gün içerisinde yüklenici firma Sakarya'da kurulan demir çelik fabrikasında çelik çatı yapımına ve İzmit'de de hibrit çim çalışmalarını aynı anda sürdürüyor. Yüksek gerilim hatlarının döşenmesi ve çatıların konulacağı blokların yapımının bitiminin ardından çelik çatıların ilk parçaları stadyum inşaatına giriş yaptı.

Yüklenici firma sorumlusu Rehber Aşan, stadyumu yeni sezona yetiştireceklerini ve çalışmaların hızla ilerlediğini kaydetti. Stadyum inşaatının yanında ayrıca spor salonu inşaatının da çalışmalarını aynı anda sürdürdüklerini ifade eden firma yetkilisi Aşan, şuanda çalışma planlarında sapma olmadığını belirtti. ■ İHA

Spor Toto 3. Lig 2. Grupta sezonu 3. sırada tamamlayarak play-off oynamaya hak kazanan Manisa Büyükşehir Belediyespor'un, play-off'ta rakibi Silivrispor oldu. Play-off'da ilk maç 4 Mayıs Perşembe günü Manisa'da, ikinci maç ise 8 Mayıs Pazartesi günü İstanbul'da oynanacak

Büyükşehir'in rakibi Silivri

Manisa Büyükşehir Belediyespor, ligin son haftasında Tire 1922 Spor ile karşılaştı. Tire 4 Eylül Stadı'nda Stadı'nda oynanan karşılaşmayı Manisa Büyükşehir Belediyespor, Alper Akçam ve Rıdvan'ın golleriyle 1-2 kazanmasını bildi. Manisa Büyükşehir Belediyespor sahadan 1-2 galibiyetle ayrılarak 2016-2017 sezonunda 58 puan toplayıp, ligi galibiyetle kapattı.

RAKİP SİLİVRİSPOR

Spor Toto 3. Lig'de ikinci sezonunda play-off oynamaya hak kazanan Manisa Büyükşehir Belediyespor, 2016-2017 sezonunu 58 puanla 3. sırada tamamladı. Bu sonuçla play-off'a kalan yeşil-beyazlıların rakibi Silivrispor oldu. Manisa Büyükşehir Belediyespor Silivri ile ligde ilk maçını 23 Ekim 2016 yılında İstanbul'da oynamış ve bu maçtan 2-1 mağlubiyetle ayrılmıştı. İkinci maçta ise temsilcimiz rakibini 5 Mart 2017 tarihinde Manisa'da konuk etmiş ve bu maçta 1-1 sona ermişti. Silivrispor ikili averajda Manisa Büyükşehir Belediyespor'a üstünlük sağladığı için play-off'ta ilk maç 4 Mayıs Perşembe günü Manisa'da, ikinci maç ise 8 Mayıs Pazartesi günü İstanbul'da oynanacak.

ERBAA'NIN RAKİBİ NET DEĞİL

Grupta play-off oynayacak olan Erbaaspor'un rakibi ise ertelenen Dersimspor-Çatalcaspor maçının sonucuna göre belli olacak. Erbaaspor, play-off'ta Çatalca yada Düzcespor takımlarından birisi ile karşılaşacak. Play-off maçlarının galipleri ise 13-14 Mayıs tarihlerinde tarafsız sahada final maçı oynayacak. Final maçından galip gelen takım Spor Toto 2. Lig'e yükselecek.

■ SPOR SERVİSİ

Alaşehir BAL'da, Salihli Süper'de kaldı

Bölgesel Amatör Lig'de statü gereği son Manisa takımı olan Alaşehir Belediyespor, Manisa Süper Amatör Lig Play-Off grubunu ikinci sırada tamamlayan Salihli Belediyespor'u Play-Out'ta 3-1 yenerek BAL'da kaldı

Bölgesel Amatör Lig'de statü gereği son Manisa takımı olan Alaşehir Belediyespor, Manisa Süper Amatör Lig Play-Off grubunu ikinci sırada tamamlayan Salihli Belediyespor ile Play-Out mücadelesinde karşı karşıya geldi. Mücadele Turgutlu 7 Eylül Stadı'nda oynandı. Karşılaşmayı Salihli Belediye Başkanı Zeki Kayda, Manisa ASFK Başkanı İsmail Aydın, Salihli Belediyespor yöneticileri ve Alaşehir Belediyespor yöneticileri birlikte izledi. Karşılaşmada her iki takım taraftarları takımlarına büyük destek verdi. Büyük heyecana sahne olan maçın ilk 45 dakikası 0-0'lık eşitlikle sonuçlandı. Maçın ikinci yarısında ise gol yağmuru yaşandı. Salihli Belediyespor, 46'da Okan'la 1-0 öne geçti. Alaşehir Belediyespor, 58'de Fetullah'la skora denge getirdi; 1-1. Sarı-Siyahlı Alaşehir, 62'de Umut'un golüyle 1-2 öne geçti. Maçta son sözü ise 81'de Fetullah söyledi; 1-3. Kalan dakikalarda başka gol olmayınca Alaşehir Belediyespor, BAL Lig'indeki yerini korudu. Gelecek sezon yine Süper Amatör Lig'de mücadele edecek olan Salihli Belediyespor'un hayalleri ise yeni sezona kaldı. ■ SPOR SERVİSİ

Tarzan takıldı, İŞLER KARIŞTI

TFF 1. Lig'de alt sıraları yakından ilgilendiren maçta Manisaspor, deplasmanda karşılaştığı Gaziantep Büyükşehir Belediyespor'a 1-0 mağlup oldu. İsmail Haktan ve Sebaihi'nin kırmızı kart gördüğü mücadele sonrası Tarzan'ın düşme potasıyla puan farkı 4'e indi

Manisaspor, TFF 1. Lig'in 30. haftasında Gaziantep Stadı'nda Gaziantep Büyükşehir Belediyespor'la karşılaştı. Ligde alt sıraları yakından ilgilendiren mücadelede Manisaspor, rakibine 1-0 mağlup oldu. Ev sahibi ekibe galibiyeti getiren gol Ramazan Civelek'ten geldi. Tarzanlar'da İsmail Haktan Odabaşı ve Billal Sebaihi, maçın son bölümlerinde gördüğü kırmızı kartlarla takımlarını 9 kişi bıraktı. Ligde üç maçlık galibiyet serisine Gaziantep'te son veren Manisaspor, haftayı 33 puanla 13. sırada tamamladı. Tarzanlar, ligin 31. haftasında 4 Mayıs Perşembe akşamı saat 18:30'da Altınordu'yu konuk edecek.

ALT SIRALAR KARIŞTI

Deplasmanda Gaziantep Büyükşehir Belediyespor'a 1-0 mağlup olan Manisaspor, ligde kalma şansını tehlikeye attı. Bu mağlubiyetle düşme potasının 4 puan uzağında bulunan Tarzanlar için ligde oynayacağı son 4 maçta büyük önem kazandı. Siyah-beyazlıların rahat bir nefes alması için özellikle iç sahada oynayacağı Altınordu ve Şanlıurfaspor maçlarından en az 4 puan çıkarması gerekiyor.

■ **Haber: Mahmut ASLAN**

MAÇIN KARNESİ

GAZİANTEP BŞB: Stackhowiak xx, Uğur xx, Ahmet xx, Akakpo xx, Özgür xx Gökhan Alsan xx, Mehmet xx Murat xx, Muhammet xx (Erdal dk. 90 ?), Ramazan xxx (Cumali dk. 89 x) Uche xx (Keita dk. 90 ?)

MANİSASPOR: İsmail Şahmalı xxx, Mikic xx (Sebaihi dk. 46 x), Fahri xx, Dimov xxx, Emre xx, İsmail Haktan xxx, Metin x, Ümit xxx, Umut xx (Perovic dk. 84 x), Gökhan Sazdağı x (Bakaki dk. 63 x), Bahattin x

GOL: Ramazan (dk. 86) (Gaziantep Büyükşehir Belediyespor)

KIRMIZI KARTLAR: İsmail Haktan (dk. 90+2), Sebaihi (dk. 90+6) (Manisaspor)

SARI KARTLAR: Ümit, Emre (Manisaspor)

TFF 1. Lig Puan Tablosu

TAKIMLAR	O	G	B	M	A	Y	Av	P
1. YENİ MALATYASPOR	30	17	6	7	44	29	15	57
2. ESKİŞEHİRSPOR	30	15	10	5	54	36	18	52
3. SİVASSPOR	30	14	10	6	42	26	16	52
4. ÜMRANİYESPOR	30	12	11	7	38	30	8	47
5. GİRESUNSPOR	30	13	8	9	37	31	6	47
6. BOLUSPOR	30	14	5	11	49	49	0	47
7. GÖZTEPE A.Ş.	30	13	7	10	44	43	1	46
8. ALTINORDU A.Ş.	30	11	10	9	38	36	2	43
9. BALIKESİRSPOR	30	8	12	10	48	38	10	36
10. ELAZIĞSPOR	30	11	9	10	37	32	5	36
11. DENİZLİSPOR	30	10	8	12	42	42	0	35
12. ADANA DEMİRSPOR	30	8	13	9	42	44	-2	34
13. MANİSASPOR	30	9	9	12	43	46	-3	33
14. SAMSUNSPOR	30	8	8	14	24	36	-12	32
15. ŞANLIURFASPOR	30	7	9	14	32	40	-8	30
16. GAZİANTEP BŞB	30	7	8	15	31	42	-11	29
17. BANDIRMASPOR	30	7	7	16	35	49	-14	28
18. MERSİN İDMANYURDU	30	6	10	14	28	59	-31	25

● Süper Lig ● Play-Off ● 2. Lig

30. HAFTA SONUÇLARI

SAMSUNSPOR	2 - 2	ÜMRANİYESPOR
SİVASSPOR	2 - 0	GİRESUNSPOR
MERSİN İ.Y.	0 - 4	ESKİŞEHİRSPOR
ALTINORDU	2 - 0	ŞANLIURFASPOR
DENİZLİSPOR	0 - 0	ELAZIĞSPOR
YENİ MALATYA	1 - 0	GÖZTEPE
ADANA DEMİR	1 - 4	BANDIRMA
BALIKESİR	1 - 2	BOLUSPOR
GAZİANTEP BŞB	1-0	MANİSASPOR

1-0

manisa ŞAFAK KEBAP salonu
meşhur tereyağlı manisa kebabı
Paket Servis
0 236 231 40 83
www.manisasafakkebap.com
Ünlülerin uğrak yeri...
Halil SEZAİ
Emre KINAY
Ahmet ÖZHAN
Manisa Şafak Kebap Salonu
Merkez: Yarhasanlar Mh. 2108 Sk. No:17 Vakıfbank Ara Sokağı Şehzadeler / MANİSA
Tel: 0236 231 40 83 - 238 50 20
Şube: Güzelköy Mevkii İzmir-Bursa Yolu 4. Km. BP Dinlenme Tesisi Şehzadeler / MANİSA
Tel: 0236 237 99 21

TÜRKİYEDE İLK
SADECE MANİSA'DA
GET IT ON Google Play
Download on the App Store
Hemen İndir
ÜÇ TIKLA SİPARİŞİN KAPINDA
Sipariş Verene Ücretsiz Kutu Kola Hediye
Balık keyfi
GÜZELYURT MAH. 5701 SK. NO: 32 MANİSA / TÜRKİYE
Alo Paket :+90 236 233 4500 Alo Paket :+90 236 233 4949 Email :iletisim@manisabalikkeyfi.com