Tezel GIDA
G-F TSE-ISO-EN 22000
K-Q TSE-ISO-EN 9000
TSE ISG-OHSAS TS 18001
"kalite ve lezzet garantisi"

Hizmetlerimiz

- Tabldot yemek
- Catering
- Düğün yemekleri
- Toplantı yemeği
- Kokteyl - Prolonje
- Piknik yemeği
- Garden parti
- VIP servis
- Özel yemek
- Barbekü partisi
- Kutlama partisi
- Ödül töreni
- Mezuniyet töreni
- Davet ve organizasyonlar

TEZEL GIDA A.Ş. **ELGİNKAN TOPLULUĞU** KURULUŞUDUR.

TEZEL GIDA MAD. İMALAT VE SATIŞ A.Ş. Organize Sanayi Bölgesi Sakarya Cad. 45030 No:10 Manisa Tel: (0236) 233 16 78 - 233 85 61 Faks: (0236) 233 54 65 info@tezelgida.com.tr

# Başkan'dan Güzelyurt'a jest

**Yunusemre Belediyesi, Güzelyurt Mahallesi'nde 5766 sokağı ıhlamur, 5793 sokağı ise erguvan fidanlarıyla donattı. Mahalle sakinler, mis gibi hizmetten memnun kaldı**

Yunusemre Belediyesi Güzelyurt Mahallesi 5766 Sokağı ıhlamur fidanlarıyla donattı. Park ve Bahçeler Müdürlüğü ekipleri sokakta 67 ıhlamur fidanını, toprakla buluştururken; 5793 sokağı ise erguvanlarla donattı. Çalışma bölge sakinlerini sevindirdi. Başkan Çerçi kendi elleriyle fidan dikerken, köklerine konan çakış taşları da güzel bir görünüme kavuşturdu. Mahalle sakinleri, Başkan Çerçi'ye teşekkür etti. ■ SAYFA 6'DA

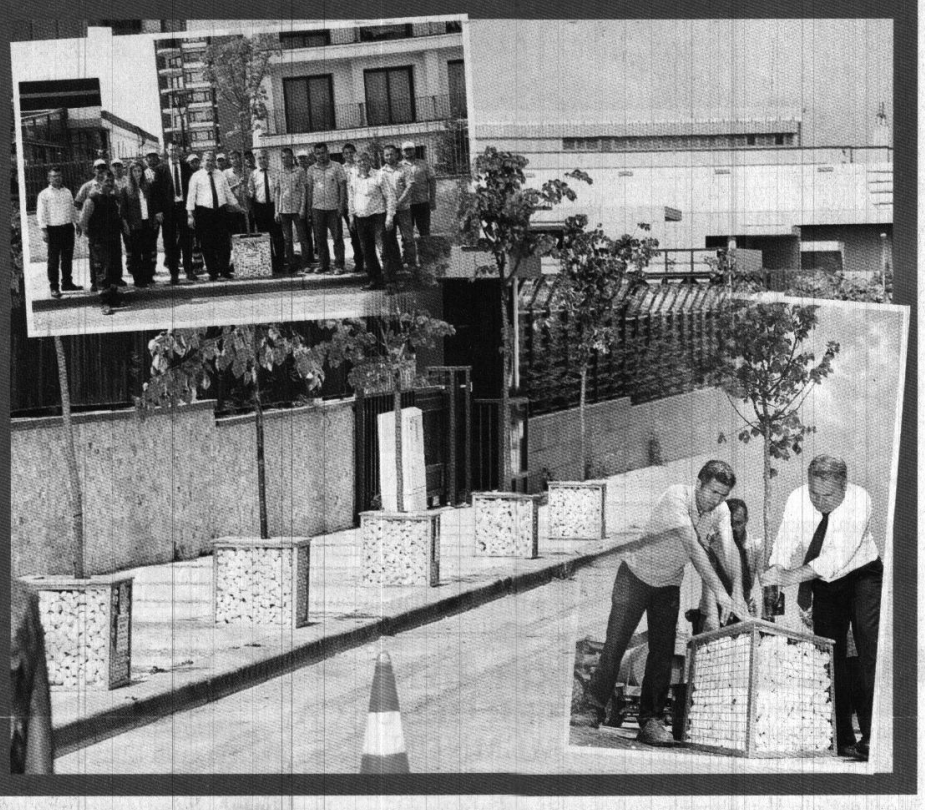

Manisa'da Gündem
Günlük - Siyasi - Aktüel Gazete
Nisan 2018 Perşembe www.manisadagundem.com 50 kuruş

# ERKEN SEÇİME Manisa ne dedi?

Cumhurbaşkanı Erdoğan, '24 Haziran 2018'de erken seçim olacak' dedi. Manisa'daki siyasiler erken seçimi yorumladı. AK Parti ve MHP'den olumlu, CHP ve İYİ Parti'den ise sert ve hayli ilginç; bir o kadar da çarpıcı mesajlar geldi

## Bahçeli'nin kritik siyasi hamleleri

2002: Erken seçim çağrısı
2007: Abdullah Gül'e Köşk yolunu açması
2015: 7 Haziran'da koalisyonu reddetmesi
2016: Başkanlık Sistemi'ne destek vermesi
2017: Cumhur İttifakı
2018: Erken seçim çağrısı

### AK Parti: 'Teşkilatımızla biz hazırız'

AK Parti İl Bawşkanı Berk Mersinli Cumhurbaşkanı Erdoğan'ın erken seçim ile ilgili 24 Haziran 2018'i işaret etmesinin ardından yazılı açıklamada şu mesajı vedi: "Manisa Hazır Biz Hazırız." Mersinli, "Bizler de kongrelerini tamamlamış dinamik ekibimizle, Mahalle Başkanlarımızdan Milletvekillerimize, Gençlik Kollarımız, Kadın Kollarımız ve İlçe Teşkilatlarımız ile birlikte seçim için hazırız diyor, Yüce Allah'tan 24 Haziran 2018 seçimlerinin ülkemiz ve milletimiz için hayırlar getirmesini diliyorum" dedi.

### CHP: 'AKP'den 16 ay erken kurtulacağız'

Erken seçim kararıyla ilgili ilginç bir açıklama yapan CHP Manisa İl Başkanı Semih Balaban, "Biz erken seçim konusunda alınan karardan mutluyuz. Çünkü AKP iktidarından 16 ay önce kurtulacağız. Bizim için bir sorun yok. Seçime hazırız. Manisa'da seçim startını vermiştik. Bütün sandık görevlilerimiz de hazır. Manisa'da öncelikli hedefimiz cumhurbaşkanlığı adayımıza alabildiğimiz kadar yüksek oyu alabilmek, milletvekilleri seçiminde de en az 4 milletvekili çıkarmaktır. Bu en az rakamdır" diye konuştu.

### MHP: 'Yerel seçimden önce olması iyi'

MHP Manisa İl Başkanı Erkan Öztürk, "Göreve geldiğimiz günden beri 2 ay sonra değil 2 gün sonra seçim olsa bile Manisa'da MHP teşkilatı seçime hazırdır. MHP Manisa teşkilatı ve AK Parti Manisa teşkilatı ittifak resmiyet kazanmadan önce Cumhurbaşkanı Manisa'ya geldiğini göstermiştik. Bu ittifak 2 ay sonra halkın gönlünden geçtiği şekilde sandığa yansıyacaktır. Yerel seçimlerden önce yapılması çok olumlu olmuştur. Meselenin memleket meselesi olduğunu bilerek yan yana kol kola çalışacağız" dedi.

### İYİ Parti: 'Korkunun ecele faydası yok'

İYİ Parti İl Başkanı Tamer Akkal, İYİ Parti'den korktukları için erken seçim kararı alındığını söyledi. 1. Kongresi'ni 10 Aralık'ta yapan İYİ Parti'nin İl Başkanı Tamer Akkal, "Partimizin Seçimlere girmeye hak kazanmama gibi bir durumu söz konusu değil. 10 Haziran tarihinden sonra yapılacak olan her türlü yerel ve genel seçimlere girebiliyoruz. Hangi kanunu çıkarırlarsa çıkarsınlar korkunun ecele faydası yok. Genel Başkanımız Merak Akşener 100 bin imza ile Cumhurbaşkanı adayımız olacak" dedi. ■ Nermin UÇTU

## Ot ilaçları arıları öldürdü!

ÖZEL Gündem HABER

70 yaşındaki çiftçi, yaklaşık 5 milyon arısının otları urutmak için atılan ilaçlar yüzünden elef olduğunu söyledi. İlaçlardan dert anan mağdur çiftçi, bal fiyatlarının bu ıl yüksek olacağına da değindi. ■ 3'TE

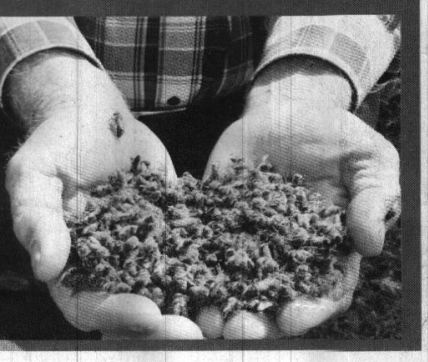

## MOSB Anaokulu'nda Bahar Festivali vardı

MOSB Anaokulu'nun minikleri, Çocuk Şenlikleri Haftası kapsamında 'Bahar Festivali' gerçekleştirdi. Okul - ebeveyn işbirliğini güçlendirmek için aileler, çocukların hobi bahçelerine davet edildi. ■ SAYFA 2'DE

## Dağcılar paranın yolundan yürüyecek

11 dağcılık kulübü 'Manisa Doğa Sporları Platformu'nu kurdu ve 'Lidya Yolu' projesini oluşturdu. Proje ile doğaseverler, Manisa'nın 10 ilçesinden geçen, yaklaşık 600 kilometrelik ören yerlerinden ve doğal güzelliklerinden oluşan yoldan yürüyebilecek. ■ SAYFA 8'DE

# Hem el emeği hem de sudan ucuz

Yunusemre Belediyesi'nin Yeni Mahalle Hanımlar Lokali ve Meslek Edindirme Kursu'nda açtığı Takı Tasarımı kursuna ilgi yoğun. El işi göz nuru takılar yapan hanımların tasarımları beğeni topluyor.

Yunusemre Belediyesi bünyesinde bulunan hanım lokallerinde açılan kurslar ile hanımların hem sosyalleşmesine hem de ev ekonomilerine katkı sağlamalarına imkan tanıyor. Yeni Mahalle Hanımlar Lokali'nde düzenlenen takı tasarımı kursunda kursiyerler, birbirinden güzel takılar tasarlıyor. İlçe Halk Eğitim Merkezi'nin katkılarıyla hafta içi 2 gün düzenlenen kurs, yoğun ilgi görüyor. Takı tasarımı yapan kursiyerler, kurslardan oldukça memnun. Hem bir zanaat öğrenip hem de sosyalleşmelerine imkan tanıyan Yunusemre Belediyesi'ne teşekkür eden kursiyerler, bu tür kursların devamının gelmesini istiyor.

## KURSİYERLER OLDUKÇA MEMNUN

3 yıldır Yunusemre Belediyesi'nin kurslarına katıldığını dile getiren Özlem Öz, bu kurslarda pek çok zanaat öğrendiğini söyleyerek, "Ben üç senedir bu kurslara geliyorum iğne oyası ile başlamıştım. Takı tasarım kursuna da geçen sene başladım. Takı tasarımı çok seviyorum. Bu işten de para kazandığım için çok hoşuma gidiyor. Yunusemre Belediye Başkanımız Dr. Mehmet Çerçi, başkanıma da bizlere bu imkanı sağladığı için çok teşekkür ederim" dedi. Kazakistan asıllı Elmira Karajgetiva ise "Bu kurslara hem zamanımı değerlendirmek hem de bu konuda yeteneğim olduğunu düşündüğüm için katıldım. Kursa seve seve katılıyorum. Çok da memnunum" şeklinde konuştu.

## 2 YILDIR DÜZENLENİYOR

Kurs hocası Dilek Tütüncü de kursa olan ilginin memnuniyet verici olduğunu ifade ederken şunları söyledi: "Yaklaşık 2 yıldır kurs veriyoruz. Takı kursumuzda şu anda 12 kursiyerimiz var. Haftada iki gün takı tasarlayan kursiyerlerimiz oldukça yetenekli. Onların memnuniyeti bizleri de mutlu ediyor. Bizlere bu imkanı sağlayan Yunusemre Belediye Başkanımız Dr. Mehmet Çerçi'ye çok teşekkür ederim." ■ **Haber Merkezi**

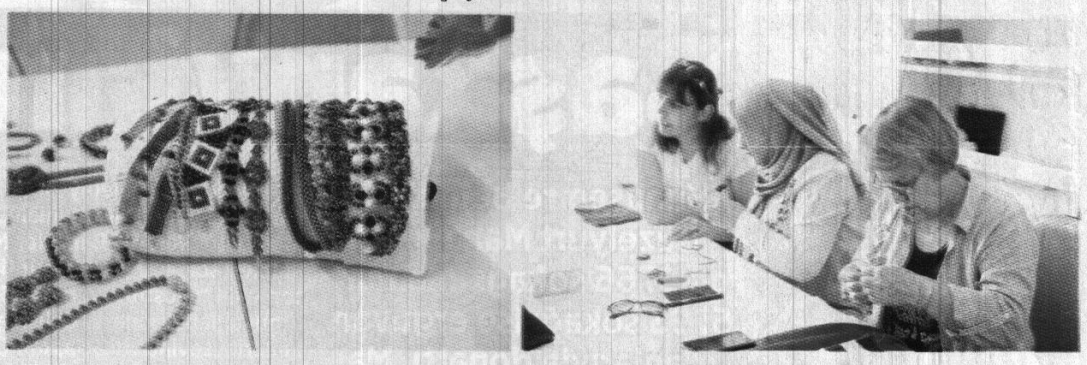

# MOSB Anaokulu'nda Bahar Festivali

MOSB Anaokulu'nun minikleri, Çocuk Şenlikleri Haftası kapsamında 'Bahar Festivali' gerçekleştirdi. Okul - ebeveyn işbirliğini güçlendirmek için aileler, çocukların hobi bahçelerine davet edildi.

Ebeveynleri ile birlikte yaz sebzeleri eken minikler, aileleriyle birlikte doğaya minik bir dokunuş gerçekleştirdi. Ekilen ürünler sonrasında MOSB çocuklarına doğadan kendi elleri ile toplama fırsatını vererek kahvaltı masalarını süsleyecek. Festivalde çocuklar ve aileleri birlikte bahar tacı yaparak ailelerini taçlandırdılar. Sonrasında müzik eşliğinde bol bol dans edip deniz gözlükleri ve su tabancaları ile boya eğlencesi yaparak bahar festivalini sonlandırdılar.

Çocuklar tüm gün vakit geçirdikleri okul bahçelerinde aileleri ile birlikte olmanın mutluluğunu doya doya yaşadılar. ■ **Haber Merkezi**

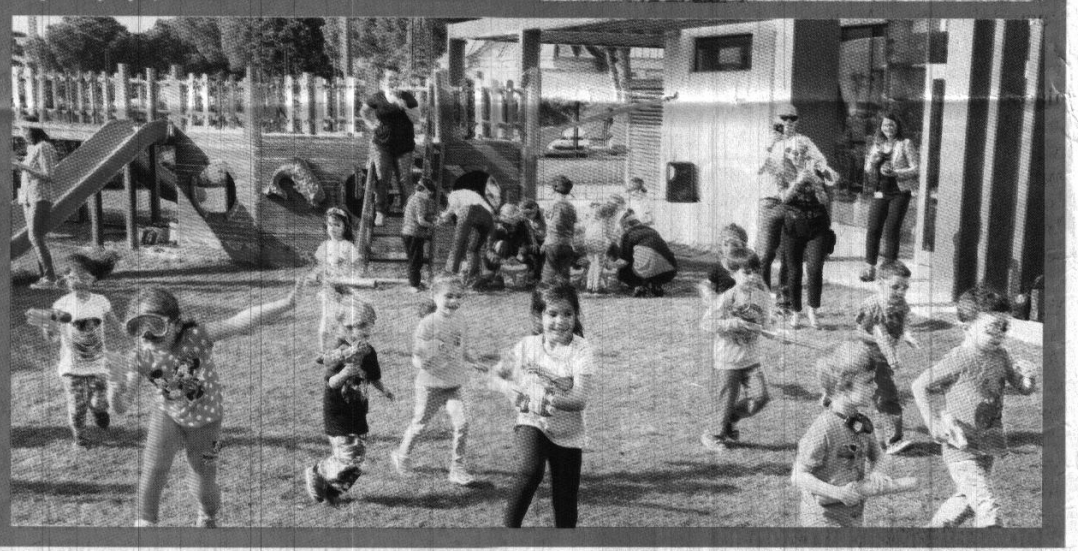

# Gönüllüler okulun çehresini değiştirdi

Manisa Gönüllüleri Topluluğu, Manisa'nın Yunusemre ilçesindeki Taytanlı İlhan İlkokulunda hafta sonu yaptığı çalışma ile okulun çehresini değiştirdi. Bankacı, fabrika işçisi, öğrenciler ve öğretim görevlilerinden oluşan topluluk üyeleri okulun dış cephesinde yaptıkları çizim ve boyamalarla okulu bambaşka bir görünüme kavuşturdu.

Yunusemre ilçesinde 1120 öğrencinin eğitim öğretim gördüğü Taytanlı İlkokulu'nda hafta sonu dış cephesinde çizim ve boyama çalışması yapan Manisa Gönüllüleri Topluluğu, okulu bambaşka bir görünüme kavuşturdu. Bankacı, fabrika işçisi, öğrenciler ve öğretim görevlilerinden oluşan topluluğun yaptığı çalışmaya Manisa Celal Bayar Üniversitesi ve Ege Üniversitesi öğrencileri de destek verdi.

Manisa Gönüllüleri Kurucusu ve Lideri Ali Kaynak, "Sosyal çevremden, Celal Bayar Üniversitesinden ve Ege Üniversitesinin desteğiyle projeyi yürütüyoruz. Hiçbir kurum ve kuruluşa bağlı olmadan bu projeyi yürütüyoruz. Tamamen bireysel üstlendiğimiz bir sosyal sorumluluk projesi. Okul müdürümüzün ve idari amirlerin onayıyla çocuklarımızın daha hoş bir ortamda eğitim öğretim görmesi için çaba harcıyoruz. Yapılan çizim ve boyama çalışmalarına arkadaşlarımız da destek vererek ortaya güzel bir görüntü çıktı" dedi.

Yapılan etkinliğe Manisa Celal Bayar Üniversitesi Öğretim görevlisi Esma Tatar da katılırken okul müdürü Davut Işık okulun adeta çehresini değiştiren ve öğrencilerin daha güzel bir ortamda eğitim öğretim görmelerini sağlayacak olan çalışmadan dolayı Manisa Gönüllüleri Topluluğuna teşekkür etti. ■ **İHA**

manisa ŞAFAK KEBAP salonu
meşhur tereyağlı manisa kebabı
Paket Servis
0 236 231 40 83
www.manisasafakkebap.com
Ünlülerin uğrak yeri...
Halil SEZAİ
Emre KINAY
Ahmet ÖZHAN
Manisa Şafak Kebap Salonu
Merkez: Yarhasanlar Mh. 2108 Sk. No:17 Vakıfbank Ara Sokağı Şehzadeler / MANİSA
(0236) 231 40 83
238 50 20

Manisa'da
# Gündem
Günlük - Siyasi - Aktüel Gazete



**Namaz Vakitleri**

| | |
|---|---|
| İmsak | 04:53 |
| Güneş | 06:22 |
| Öğle | 13:16 |
| İkindi | 16:57 |
| Akşam | 19:57 |
| Yatsı | 21:20 |

**Hava Durumu**

Bugün 24/10 — Yarın 20/7

**Günün Sözü**

Gelecek için yapılan en iyi hazırlık, bugünden mükemmele ulaşmaktır.

**Tarih Sahnesinde Bugün**

19/04/1926 Türk k[illegible] arasularında her türlü denizcilik işlerini Türk vatandaşlarına tahsis ed[illegible]en ve yabancıların kabotaj hakkına son veren Kabotaj Kanunu kabul edi[illegible]
19/04/1938 Kırşeh[illegible]ir ve çevresindeki 6,6 büyüklüğündeki depremde 149 kişi öldü.
19/04/1943 İkinci [illegible] Dünya Savaşı: Alman askerleri Yahudileri toplamak için Varşova Gettosu'n[illegible]a girdi.
19/04/1965 Fener [illegible] Patrikhanesi başta olmak üzere, bütün azınlık kurumlarının denetlenm[illegible]esine karar verildi.

# Ot ilaçları arıları öldürdü!

70 yaşındaki çiftçi, yaklaşık 5 milyon arısının otları kurutmak için atılan ilaçlar yüzünden telef olduğunu söyledi. İlaçlardan dert yanan mağdur çiftçi, bal fiyatlarının bu yıl yüksek olacağına da değindi

Manisa'da Şehzadeler İlçesi Harmandalı mevkiinde arı yetiştiriciliği yapan 70 yaşındaki İsmail Aşıcı, yaklaşık 5 milyon arısının otları kurutmak için atılan ilaçlar yüzünden telef olduğunu söyledi. Tarım ve ot ilaçları yüzünden birçok arının öldüğünü kaydeden arı üreticileri büyük mağduriyet yaşadıklarını anlattı.

Manisa'da arıcılık yapan üreticiler, otları kurutmak için atılan ot ilaçlarından şikayet etti. Atılan ot ilaçlarından dolayı birçok arının telef olduğu öğrenildi. Şehzadeler İlçesi Harmandalı mevkiinde arıcılık yapan 70 yaşındaki İsmail Aşıcı da, yaklaşık 5 milyon arının ot ilaçları yüzünden telef olduğunu söyledi. 35 yıldır arıcılık yaptığını anlatan İsmail Aşıcı, "Tarım ilaçları ve ot ilaçları arıların neslini kurutacak. Hepimiz arıcılar bu işten şikayetçiyiz. Buna Gıda Tarım ve Hayvancılık Müdürlüğü'nün çare bulması lazım. Yoksa arı bitiyor. 40 kovan arıdan 8-10 kovan arı kaldı. Her geçen gün de sayı düşüyor. Arıların ölmesi demek bizim işimizin bitmesi demektir. Belediye ve çeşitli kurumlar yol kenarlarındaki otları kurutmak için ilaç atıyor. Tarım yapanlara Gıda Tarım ve Hayvancılık Müdürlüğü her gün mesaj atıyor. Akşam 18:00'den sonra ilaç atın diyor. Ama bunu dinleyen, kontrol eden kimse yok. Arıcılık bu yüzden bitmek üzere. Yaklaşık 5 milyon arı telef oldu" dedi. Arıların 5-6 kilometre uzağa gidebildiğini kaydeden İsmail Aşıcı, arıların gittikleri yerlerde tarım ilaçlarından ve ot ilaçlarından etkilendiklerini belirtip, arıları etkilemeyecek ilaçların kullanılmasını, aksi taktirde arıcılığın yok olacağını ifade etti.

### "BAL ÜRETİMİ ETKİLENİR"

Ot ilaçları yüzünden bal veriminin de etkileneceğini savunan Aşıcı, "Bütün arı yetiştiricileri zehirden şikayetçi. Arılarımda hiçbir hastalık yoktu. Bu ölümler bal üretimini de etkiler. Geçen sene 20 teneke bal sattım. Bütün kış bunlara gözümüz gibi bakıyoruz.Bahar geldiği zaman da bu şekilde ölümler oluyor. Geçen yıl 25 liradan bal sattım. Bu yıl balı nereden bulacağız bilmiyorum. Bu yıl 40 teneke bal almam lazım. Ancak 3 teneke bal alırsam öpüp başımın üstüne koyacağım. Bu yıl bal yok demek anlamına geliyor. Bu ölümler yaklaşık 3 senedir her sene bu aylarda yaşanıyor. Benim arılarım da 1 aydır sürekli ölüyor. Ölenlerin çoğu da işçi arılar. Bu zehire bir çare bulunması lazım" diye konuştu. ■ **Nermin Uçtu**

# Yunusemre'den alternatif yollar

Yunusemre Belediyesi, şehrin kangren haline gelen sorunlarına çözüm olacak projeleri bir bir hayata geçiriyor. Başbakanlık Toplu Konut İdaresi (TOKİ) ortaklığıyla Akgedik'te hayata geçirilen 5500 Yunuskent Toplu Konut Projesi'nde yaşam çok kısa bir süre içerisinde başlayacak. Gürle'de de 5 bin konut üretmeyi planlayan Yunusemre Belediyesi 2 bölgede yaşanabilecek ulaşım sıkıntısının önüne geçmek için alternatif yollar yapıyor.

### ULAŞIM SORUNUNUN ÖNÜNE GEÇİLECEK

Akgedik'te çok kısa bir süre içerisinde yaşamın başlayacağını kaydeden Yunusemre Belediye Başkanı Dr. Mehmet Çerçi, konuya ilişkin yaptığı açıklamada, "Yunusemre Belediyesi olarak Akgedik'te bir şehir inşa ediyoruz. TOKİ ortaklığıyla yürüttüğümüz projemiz devam ediyor. İlk etabımızı hak sahiplerimize kısa bir süre içerisinde teslim edeceğiz. Yaklaşık bin 600 konut ve sosyal donatı alanından oluşan 2. etap da hızla yükseliyor. Yine TOKİ ortaklığıyla OSB'de çalışan işçilerimize yönelik yapacağımız Gürle OSB Kent Projemizde de süreç hızla ilerliyor. Tüm bu çalışmalar yürütülürken bölgenin gelişimine paralel olarak alternatif yollar üretiyor; bölgeye ulaşımı kolaylaştırmayı hedefliyoruz" diye konuştu.

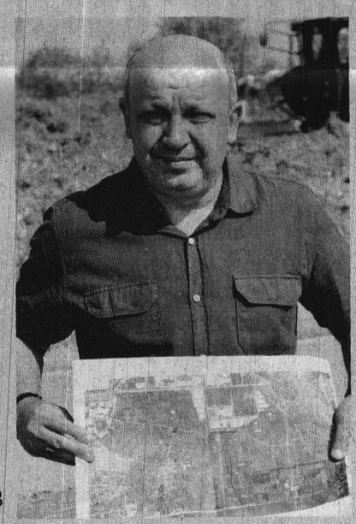

### ALTERNATİF YOLLAR YAPILIYOR

Belediye Başkan Yardımcısı Kılıç Kaya ise yürütülen çalışmalara ilişkin, "Akgedik'te 1 milyon 550 bin metrekare alanda hummalı bir çalışma yürütüyoruz. Toplu konut alanında yaşamın başlamasıyla yaşanabilecek ulaşım sıkıntısının önüne geçmek adına alternatif yol güzergahları belirliyoruz.

Bu alana vatandaşımızın rahatlıkla ulaşımını sağlamaları için var olan Menemen yolu-Akgedik kavşağına, Organize Sanayi Bölgesi'ne kadar uzanan Hasan Türek Bulvarı kapalıydı biliyorsunuz onun bağlantısını sağlayan oradan da Emlakdere, Kayapınar ve Gürle'ye bağlanan alternatif yol güzergahları belirlemiştik. Bu güzergahta Laleli'den gelecek vatandaşlarımız bu yolla kısa sürede toplu konut alanına ulaşabilecekler. Akgedik, Karaali, Muradiye orta ölçekli sanayi sitesi yolunda da düzenleme çalışmalarımız sona erdi. Bu yol da alternatif yol güzergahı olarak kullanılacak" dedi.

### PARALEL YOLLAR MENEMEN YOLUNA BAĞLANACAK

Kılıç Kaya, konuşmasını şu sözlerle tamamladı: "Manisa OSB'de çalışan işçilerimizin ikamet edeceği Gürle OSB Kent'te tamamlanınca trafik yükü daha da artacak. Bu sorunu çözmek amacıyla alternatif yol güzergahı çalışmaları başlattık. OSB'de Nazif Zorlu Bulvarı'nın Menemen yoluna çıkışı sağlanamıyordu. Bir de Karaali Mahallemizin girişinde sorun vardı. Yunusemre Belediyesi olarak hem Karaali yolu sıkıntısını çözmek hem de OSB Nazif Zorlu Bulvarı'nı Menemen yoluna bağlamak için Menemen yoluna paralel giden yolları Menemen yoluna bağlamak amacıyla bu çalışmamızı başlattık. İlgili kurumlarımızla yaptığımız protokol çerçevesinde yazışmalarımızı yaptık. Kurum görüşmelerimiz geldi. Biz de kangren haline gelen yol sorununu çözmek için çalışmalarımıza start verdik." ■ **Haber Merkezi**

# Gençlik Forumu'na hazırlanıyorlar

Düzenleyecekleri Forum hakkında Vali Güvençer'e bilgi aktaran Okul Müdürü Boztemur, Forumu diğer forumlardan farklı kılan unsurun sadece Manisa ilçelerindeki okulların katılımıyla gerçekleşmesi olduğunu söyledi. Boztemur, DÇAL Manisa Gençlik Forumunun Avrupa Gençlik Parlamentosu formatının yerel sorunlara uyarlanmış şekliyle işleyeceğini belirterek Güvenlik, Kültür ve Turizm, Sanayi, Tarım, Çevre, Ekonomi, Ulaşım ve Eğitim Komisyonlarında belirlenen konuların tartışılıp raporlanacağını dile getirdi. Forumun Manisa ilçelerindeki 14 resmi ve özel ortaöğretim kurumlarından gönüllü 200 öğrencinin katılımıyla gerçekleştirileceğini ifade eden Boztemur, "Manisa ilimizdeki 9. 10. 11. ve 12. sınıf öğrencilerimizin İlimizdeki güncel konular hakkında farkındalık kazanması ve sorunlara ortak çözümler üretebilme yetilerinin gelişmesi amacıyla düzenlenen etkinliğimizde, Komite çalışmaları sonrasında, komiteler tarafından belirlenecek kişi ve kurumlara "Dündar Çiloğlu Anadolu Lisesi Ödülleri" takdim edilecek. Forum sonucunda komisyonlar tarafından ortaya konulacak düşünceler ve üzerinde uzlaşılmış konular belgelendirilerek ilgili kurum, kuruluşlara, okullara, dijital medyaya, sivil toplum kuruluşlarına, Manisa Büyükşehir Belediyesi ve ilçe belediyelerine ve il ve ilçe Mili Eğitim Müdürlüklerine sunulacak" dedi. ■ **Haber Merkezi**

# Asfalt sererken alev aldı

Manisa'nın Selendi ilçesinde asfalt çalışması hazırlığı yapan silindir alev alev yandı. Olay dün sabah saatlerinde Selendi ilçe merkezi ile Kürkçü Mahallesi arasındaki yol çalışmalarında meydana geldi. Grup yolunda sıcak asfalt alt yapı malzeme seriminin hazırlığını yapan özel bir firmaya ait silindir bilinmeyen bir nedenle alev aldı. Alevler kısa süre içinde iş makinesini tamamen sardı. İhbar üzerine olay yerine gelen Manisa Büyükşehir Belediyesine bağlı Selendi İtfaiye ekipleri yangını kısa sürede söndürdü. Silindir tamamen kullanılamaz hale gelirken yangın ile ilgili soruşturma başlatıldı. ■ **İHA**

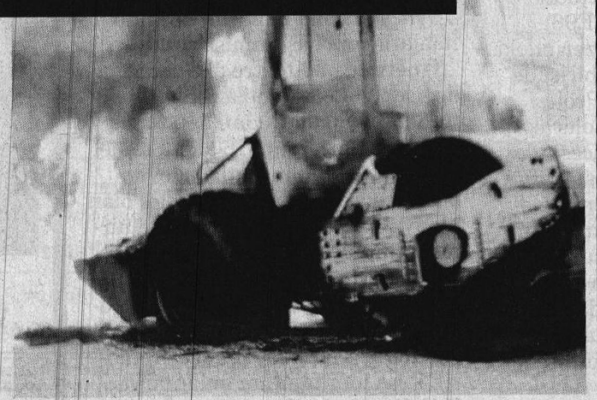

# Kesintisiz su için 15 milyonluk yatırım

MASKİ Genel Müdürlüğü, vatandaşlara kesintisiz içme suyu sağlamak için 15 milyon 400 bin TL yatırım yaparak yeni terfi istasyonlarından elektrik panolarına kadar altyapı sistemlerini yeniledi.

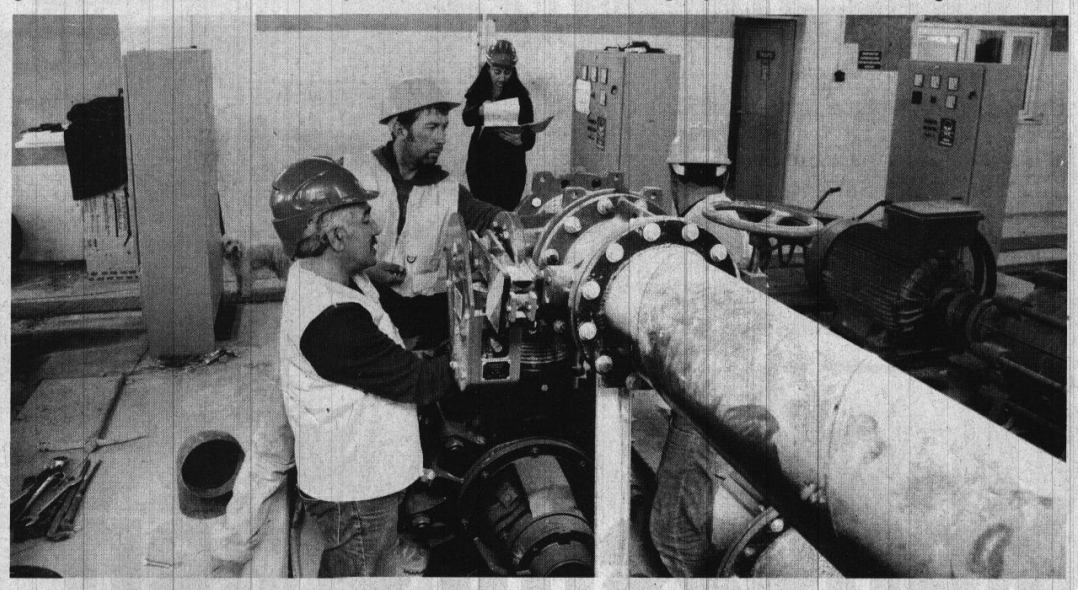

Manisa Su ve Kanalizasyon İdaresi (MASKİ) Genel Müdürlüğü, 17 ilçe merkezi ve mahallelerinde vatandaşların kesintisiz içme suyu tüketmeleri ve arızalardan kaynaklı su kesintilerine son vermek için 15 milyon 400 bin TL yatırım yaptı. Elektrik Makine ve Malzeme İkmal Dairesi Başkanlığı bünyesinde içme suyu depolarının elektrik panoları, sondajlar, yeni tesislerin inşası, trafolar ve hidrofor tesisleri gibi birçok alanda yatırımlar gerçekleştirildi.

## ARIZALARDAN KAYNAKLI SU KESİNTİLERİNİN ÖNÜNE GEÇİLDİ

Elektriksel arızalardan kaynaklı olarak vatandaşlara içme suyu temin edilen depolarda 560 adet elektrik panosunu yenileyen MASKİ, 40 adet yüksek gerilim ve 187 adet trafonun da bakım onarımını gerçekleştirdi. Depolardaki elektrik kesintileri kapsamında 24 adet jeneratör ve akşam şartlarında tamirata olanak sağlayan 17 adet ışık kulesi MASKİ bünyesine kazandırıldı.

## VATANDAŞLARA KESİNTİSİZ İÇME SUYU

MASKİ, 2014 yılından bu yana 279 adet yeni sondajın bağlantısını gerçekleştirerek vatandaşlara yeterli ve kaliteli içme suyu temin etti. Yeni açılan içme suyu ve mevcut sondajlarda 107 kilometre kablo ve 52 kilometre kolon borusu kullanıldı. Mevcut sondajların günümüz teknolojisine uygun hale getirilmesi amacıyla 670 adet dalgıç motopomp, 1.290 adet dalgıç motor ve 470 adet dalgıç kademe ile birlikte 630 sondajda vana, çekvalf ve flanş gibi sistemler yenilendi. MASKİ, bununla birlikte 86 tesiste 110 adet yata ve düşey milli motopomp yedeklemesi ve yenilemesi gerçekleştirdi. ■ **Haber Merkezi**

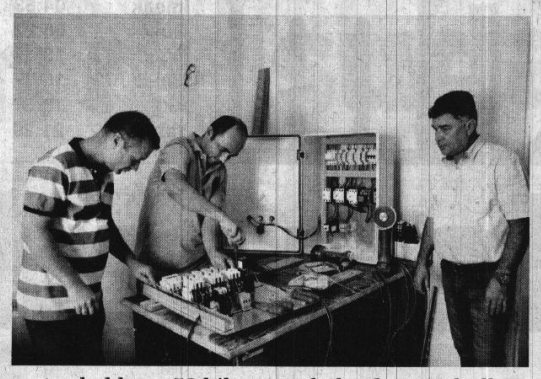

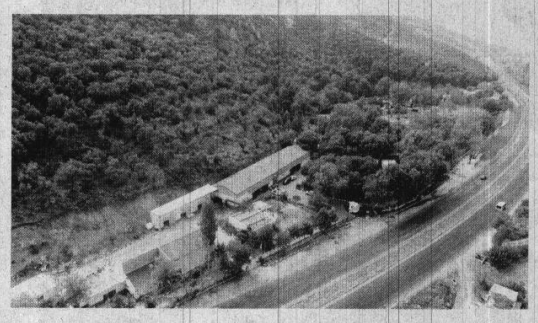

# Büyükşehir'den sınava davet

Manisa Büyükşehir Belediyesinin en önemli eğitim hizmetlerinden bir tanesi olan MABEM'lerde kurs almak isteyen öğrenciler için Mayıs ayında seviye tespit sınavı düzenleneceği duyuruldu.

Manisa Büyükşehir Belediyesi Kültür Sosyal İşler Dairesi Başkanı Ergün Aksoy, Manisa Büyükşehir Belediyesi Eğitim Merkezinin (MABEM) faaliyetleri hakkında verdiği bilgilerde Milli Eğitim Kurumları ile yapılan işbirliği neticesinde Manisa'nın 17 ilçesinde 'Sınav Tanıtım-Mesleki Rehberlik ve Motivasyon Seminerleri' düzenlendiğini aktardı. 2017-2018 eğitim-öğretim yılında Manisa'nın 17 ilçesinde 160 derslikte yaklaşık 7 bin 500 öğrenciye TYT-AYT ve LGS alanında hizmet verdiklerini belirten Aksoy, ayrıca yoğun talebin karşılanması için büyük ilçelerde ikinci şubelerin açılmasının planlandığını da sözlerine ekledi. Aksoy, MABEM'in 10 yıllık tecrübesiyle her geçen yıl başarısını daha ileriye taşıdığını, ülkenin önde gelen lise ve üniversitelerine öğrenci yerleştirmenin gururunu yaşadıklarını ifade etti.

## "GEÇ KALMAYIN"

2018-2019 eğitim-öğretim yılında 17 ilçedeki şubelerinde eğitim görecek öğrenciler için ise 12 Mayıs 2018 tarihlerinde seviye tespit sınavının yapılacağını belirten Aksoy, şu ana kadar 3000 başvurunun alındığını, sınav başvurularının Nisan ayı sonuna kadar devam edeceğini ekledi. Manisa Büyükşehir Belediye Başkanı Cengiz Ergün'ün eğitim öğretime verdiği önemin bir yansıması olan MABEM'in Manisa bünyesinde önemli bir açığı kapattığını ifade eden Aksoy, Büyükşehir Belediye Başkanı Cengiz Ergün'e tüm Manisalılar adına minnettar olduklarını belirtti. ■ **Haber Merkezi**

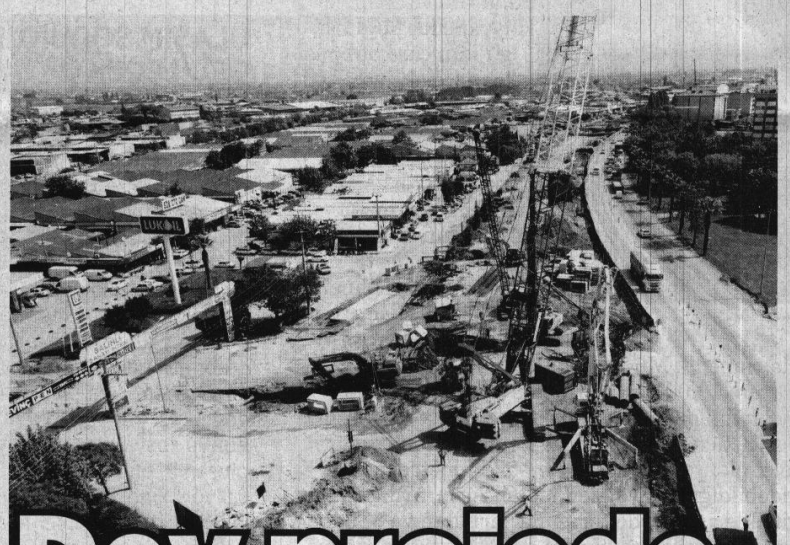

# Dev projede işler yolunda

Manisa Büyükşehir Belediyesi tarafından İzmir-Ankara karayolu üzerinde başlatılan Salihli Köprülü Kavşak Projesinin çalışmaları hızla ilerliyor. Günde yaklaşık 30 bin aracın geçiş yaptığı ve hatta yaşanan kazalar yüzünden ölüm yolu olarak adlandırılan noktada hayata geçen çalışma ile hem yaşanması muhtemel kazaların önüne geçilecek hem de trafikte bekleme dönemi sona erecek.

Manisa Büyükşehir Belediyesi, hayata geçirdiği önemli projelerle vatandaşların can ve mal güvenliğini koruyor, yıllardır kangren haline gelmiş sorunları ortadan kaldırıyor. Bu kapsamda E96 İzmir-Ankara karayolu üzerindeki en önemli yatırımlardan birisi de Salihli Köprülü Kavşağı Projesi. Proje takvimi ile eşdeğer olarak yürütülen çalışmalar neticesinde, İzmir-Ankara şehirlerarası trafiği yapılacak köprü üzerinden sağlanacak ve şehir trafiğinden ayrılacak. Böylece, şehirlerarası trafik bölgede durmadan devam edecek ve ulaşımda ciddi miktarda zaman kazancı sağlanacak. Bunun yanı sıra bölgede yaşanması muhtemel trafik kazalarında oluşan can ve mal kayıplarının da önüne geçilecek. Manisa Büyükşehir Belediye Başkanı Cengiz Ergün'ün sözünü verdiği ve hayata geçirdiği proje ile Salihli'de trafik sorununa neşter vurulmuş olacak.

## PROJENİN TEKNİK DETAYLARI

Manisa Büyükşehir Belediyesi Yol Yapım ve Onarım Dairesi, Salihli Köprülü Kavşağı Projesinin teknik detayları hakkında bilgiler verdi. Bilgilendirmede, "Üstgeçit köprüsünün ayakları kazıklı temel imalatlarında çalışmak üzere mevcut İzmir-Ankara taşıt trafiği servis yollarına alınarak kazık imalatlarına başlanmıştır. Boyları 15 metre ile 30 metre arasında değişen 26 aksta toplam 624 adet fore kazık imalatından 590 tanesi tamamlanmış olup, 16 aksta temel ve taşıyıcı ayak inşaatları devam etmektedir. Toplamda 52 adet olan bu ayaklardan 22 tanesinin demirleri örülmüş, 18 tanesinin de betonu dökülmüştür. Toplamda 432 adet prefabrik kiriş bulunan projede; tamamlanan ayaklar üzerine 4 açıklık için toplam 64 adet prefabrik kiriş montajı tamamlanmıştır." ■ **Haber Merkezi**

## YURTTAN VE DÜNYADAN

### Bakan Tüfenkci'den erken seçim yorumu

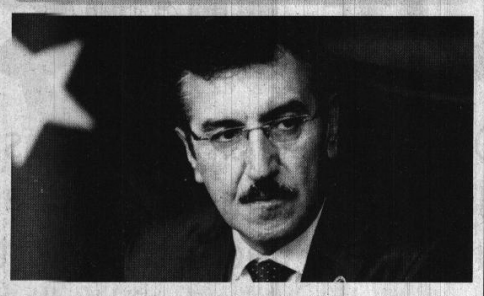

**Gümrük ve Ticaret Bakanı Bülent Tüfenkci erken seçim ihtimalini yorumlayarak, "Yapılacaksa bir an evvel yapmak, yapılmayacaksa da ona göre karar verip iş dünyamızın önündeki belirsizlikleri ortadan kaldırmak lazım" dedi.**

Gümrük ve Ticaret Bakanı Bülent Tüfenkci, Uluslararası Yatırımcılar Derneği (YASED) Çalıştayı'nda yaptığı konuşmada erken seçim ihtimalini değerlendirdi.

Dünden beri Türkiye'de seçimin konuşulduğunu söyleyen Tüfenkci, "Biliyoruz ki istikrar, huzur, güven iş dünyası için çok önemli. Konuşulmaya başlandıktan sonra artık bu meseleyi Türkiye'nin gündeminde seçimse seçim kararı alıp ona göre bir an evvel yapmak, eğer yapılmayacaksa da ona göre karar verip iş dünyamızın önündeki belirsizlikleri ortadan kaldırmak lazım. Seçim yapılacak kararı çıksa da dün olduğu gibi bugün de seçime yönelik popülizmden uzak, Türkiye'nin istikrarını koruyacak, hedeflerine varma noktasındaki çalışmalarımızdan sapmadan hızlı şekilde bu seçimleri gerçekleştirip önünü açmak istiyoruz.

Yapılmazsa da yine hedeflediğimiz şekli ile zamanında yapılsa da yine iş dünyamızın belirsizliklerini ortadan kaldıracak şekilde yolumuza devam edeceğiz. Biliyoruz ki öngörülebilirlik iş dünyası için çok önemli. Bu noktada iş dünyası için önemli hususlardan birisi de istikrar ve huzur, güven ortamının zedelenmemesi. Eğer bugün seçim kararı çıkarsa da hızla şekilde en kısa sürede bu seçimleri tamamlayıp Türkiye yoluna emin adımlarla devam edecek" diye konuştu. ■ **İHA**

### Ruhani: 'İhtiyacımız olan her silahı üreteceğiz'

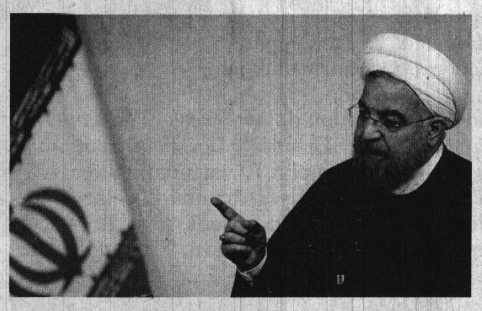

**İran Cumhurbaşkanı Hasan Ruhani, Ulusal Ordu Günü'nde başkent Tahran'da yaptığı konuşmada, "Dünyaya ihtiyacımız olan her silahı üreteceğimizi söyledik" dedi.**

İran Cumhurbaşkanı Hasan Ruhani, başkent Tahran'da Ulusal Ordu Günü'nde yaptığı konuşmada, İran'ın savunması için gereken silahları üreteceğini ya da satın alacağını, İran Silahlı Kuvvetlerinin komşu ülkelere yönelik bir tehdit olmadığını söyledi. Ruhani, İran Devlet Televizyonunda canlı yayınlanan konuşmasında, "Dünyaya, ihtiyacımız olan her silahı üreteceğimizi ya da elde edeceğimizi ve onaylarını beklemeyeceğimizi söyledik" dedi.

### AB Komisyonu'ndan flaş karar

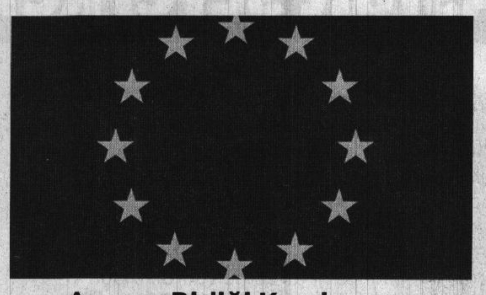

**Avrupa Birliği Komisyonu, yayınladığı Türkiye raporunda FETÖ için ilk kez terör örgütü dedi.**

# Ekonomi

| BİST | DOLAR | EURO | ALTIN |
|---|---|---|---|
| 108.66 | 4.09 | 5.06 | 177.34 |

PAMUK FİYATLARI

STANDART PAMUK-1 3,10

HAFİF BENEKLİ PAMUK-1 -

STANDART PAMUK-2 -

Ç.KURU ÜZÜM FİYATLARI

EN AZ 4.80 EN ÇOK 5.55

## Manisa'da 'beyaz altın' toprakla buluşuyor

Ege Bölgesi'nin önemli ovalarından Salihli Ovası'nda çiftçiler "beyaz altın" olarak nitelendirilen pamuk ekimine başladı.

Ekonomiye katkısı yüksek olan pamuk, Salihli Ovası'nda yeniden ekilmeye başlandı. Salihli Ziraat Odası Başkanı Necati Aktürk, katma değeri yüksek olan pamuk ekiminin Salihli Ovası'nda geçtiğimiz yıl olduğu gibi bu yıl da üreticilerin gözdesi olduğunu söyledi. Aktürk, "2000'li yılların başında terk edilen pamuk ekimi, devletin desteğiyle yeniden hayat buldu. Salihlili üreticilerimizde yüzlerinin yeniden 'beyaz altın' olarak tabir edilen pamukla güleceğini belirtip, ekimine başladı" dedi.

Aktürk ,"Pamuk, Salihli Ovası'nda geçtiğimiz yıl 9 bin 200 dönüm ekilmişti. Üreticilerimizin pamuğa bu yıl daha çok ilgi göstereceğini bekliyoruz. Bu yıl Salihli Ovası'nda pamuk ekiminin ise geçen yıla göre yüzde 50-60 civarında artış olacağını düşünüyorum" ifadelerini kaydetti. ■ İHA

## Büyükşehir larvasit ilaçlamalarına devam ediyor

Manisa Büyükşehir Belediyesi Sağlık İşleri Dairesi Başkanlığı ekipleri Çözüm Merkezi'ne gelen bir başvuruyu değerlendirmesi sonrasında bir apartmanın girişinde bulunan su birikintisinde tespit edilen çok sayıdaki sivrisinek larvasiti için ilaçlama çalışması yaptı. Manisa Büyükşehir Belediyesi Sağlık İşleri Dairesi Başkanlığı ekipleri, haşare ve sineklere karşı ilaçlama çalışmalarına tüm hızıyla devam ediyor. Havaların ısınmaya başlamasıyla birlikte ilaçlama çalışmalarına da hız veren Manisa Büyükşehir Belediyesi Sağlık İşleri Dairesi Başkanlığı ekipleri, Çözüm Merkezi'ne gelen bir başvuruyu değerlendirerek sivrisinek larvasitine yönelik ilaçlama çalışması yaptı. Yapılan başvuruda Manisa Büyükşehir Belediyesi yakınında bulunan bir apartmanın bahçe girişindeki su birikintisi içinde çok sayıda sivrisinek larvasiti olduğunu fark eden ekipler, sineklerin üremesine olanak vermeden ilaçlama çalışması yaptı. Yapılan ilaçlama çalışmasını yerinde takip eden Manisa Büyükşehir Belediyesi Sağlık İşleri Dairesi Başkanı Talip Akbaş, "Çözüm Merkezi'ne gelen bir başvuru sonrasında Manisa Büyükşehir Belediyesi yanındaki bir binaya kontrole gelindi. Apartman girişinde su birikintisi olduğunu fark ettik ve burada yaptığımız kontrolde çok sayıda sivrisinek larvası olduğunu tespit ettik. Sudan aldığımız örnekte açık ve net bir şekilde larvasitler görünüyor. Tüm vatandaşlarımız, apartman görevlileri, yöneticilerinin apartmanda bulunan su giderlerini kontrol etmelerini ve su birikintisi olmaları durumunda bize haber vermelerini istiyoruz. Yapacağımız larvasit uygulaması ile büyük bir uçkuna sebebiyet vermeden sivrisineği önleyebileceğimizi belirtmek istiyorum. Her şeyin başı kaynakta çözüm. Biz bunu karasinekte de sivrisinekte de söylüyoruz. Bu sene havalar çok sıcak. Karasinek ve sivrisinek oluşumunun daha rahat ortamını sağlayacak sıcaklıklar söz konusu. Sorunun kaynağını tespit etmek amacıyla bize yapılan bildirim için teşekkür ediyorum. Buradan tüm vatandaşlarımıza mutlaka apartmanlarında kontrollerini yapmaya çağırıyoruz" diye konuştu. ■ Haber Merkezi

BE BEYZA EMLAK & İNŞAAT
Orhan GÜLÜM
Gayrimenkul Danışmanı
Mimar Sinan Mh. Erler Cd. No: 25/A - Şehzadeler/MANİSA
0236 234 30 04
0536 258 11 25
orhangulum_045@hotmail.com
www.beyzagayrimenkul.sahibinden.com

by nano Professional Detailing
Detailing Aracınızın Güzellik Merkezi
Akın AK
0553 112 60 91
Adres: 1.Anafartalar Mah.1620 Sok.No: 12 Şehzadeler / MANİSA (Kitapsaray Karşısı Orköy Mandıra Sokağı)

Havuz Başında Döner Keyfi
MİÇO DÖNER
YUSUF USTA'NIN YERİ
Soğan Ekmek Yemeyin Birde Bizi Deneyin
0 535 471 38 83 - 0 236 239 444 9

ŞAHİN Elektrik
Toptan ve Perakende Elektrik Malzemeleri
Dinçer Mah. Yenicami Cad. No:27/A-27/B Şehzadeler/MANİSA
Tel: 0236 231 33 17 - 232 12 21 Fax: 0236 235 12 75
GSM : 0554 345 67 78
Şube: Arda Mah. Avnigemicioğlu Cad. No:111/5 Şehzadeler/MANİSA
E-mail : sahinelektrik45@hotmail.com

By Nadir Since 1989
Nadir TÜLÜN
Tel: 0.236 237 35 35
Utku Mahallesi İzmir Caddesi No: 5/A-15 Şehzadeler/MANİSA
E-mail: bynadir45@hotmail.com

Yasin Emlak
Abidin YILDIRA
Gsm: 0532 169 99 12
Mustafa ŞEVİK
Gsm: 0536 563 62 94
Nişancı Paşa Mh. 1205 Sk. No: 26/A MANİSA

ÖZASLANLAR İNŞAAT & EMLAK
Hikmet ASLAN 0536 344 65 31
Ayhan ASLAN 0505 538 93 80
Tel: 0236 239 44 50 E-mail: ozaslanlar_insaat@hotmail.com
Mimar Sinan Mah. Sarıyer Cad. No: 1 - Şehzadeler/MANİSA

UĞUR DEMİR
UĞUR PROFİL METAL İNŞ. VE İNŞ. MALZ. NAK. SAN. VE TİC. LTD. ŞTİ.
Osman ÇELTİK
0546 650 45 85
75. Yıl Mah. 5319 Sk. No: 11/A Yunusemre/Manisa
Tel : 0 (236) 233 16 00 • Fax : 0 (236) 233 16 10
E-mail: ugurdemir001@gmail.com

1970 Süleyman Usta
NAZİLLİ PİDE EVİ
Gelenekten Geleceğe 1970'den Yarınlara...
alo paket 232 42 43
nazilli pide evi
Yarhasanlar Mh. 2306 Sk. No:30/A (Yeni Camii Mevkii) MANİSA

ESRA KEBAP LAHMACUN VE DÖNER AİLE SALONU
ALO PAKET 231 66 76 0535 404 66 71
Ev ve İşyerlerine Üçretsiz Paket Servisi Yapılır
Nişancıpaşa Mh. Uzunyol Cd. No: 55 / MANİSA
e-mail : esra_kebap4545@hotmail.com

ALİ BABA SOFRASI
Yusuf Usta
Paket Sevisinden Ekstra Ücret Almıyoruz..
ALO AÇIKTIR 0532 791 88 74
Alaybey Mh. 609 Sk. No: 25 (Beşyol Atatürk Mandıra Karşı) Şehzadeler/Manisa

ÖZ - TAŞ
EVDEN EVE TAŞIMACILIK
www.oztasevdeneve.com
Hacı Zeki DEMİR
0 532 515 96 51
Manisa:Yarhasanlar Mah. Karamızrak Cad. No.36/C
Tel:0 236 235 23 20
İzmir:1875 Sk. No.8/A Karşıyaka / İZMİR
Tel: 0 232 364 64 05
Fabrika ve İşyeri Taşınır. Oturur Vaziyette Teslim. Şehirler Arası Asansörlü Taşımacılık

GK GÜLBAHARLAR Kuyumculuk
Aziz GÜLBAHARLAR
Dr. Sadık Ahmet Cd. Utku Mah. No: 117 - Şehzadeler / MANİSA
0236. 222 00 12
aziz_45@hotmail.com

NAMLI SEYİDOĞLU
DÖNER - KEBAP LAHMACUN SALONU
Adı Aklınızda Tadı Damağınızda Kalsın...
HACI Abdurrahman-Mustafa YILDIZ
0.535 282 19 41 - 0.532 060 85 39
0.534 646 21 14
ALO PAKET 237 41 47
İSKENDER KEBAP ÇEŞİTLERİ
LAHMACUN
MEVLANA PİDE
KAŞARLI PİDE
KUŞBAŞILI PİDE
TEREYAĞLI
MANİSA KEBABI
ÇORBA ÇEŞİTLERİ
Ev ve İşyerlerine Servis Yapılır.
Toplu Siparişlerinizde İndirim Yapılır.
1 Anafartalar Mh. Ergen Cd. No:3 (Belediye Karşısı) MANİSA
seyidoglu45kebap@hotmail.com • www.seyidoglu45kebap.com

ULUS² OTO KİRALAMA
Ayhan YILDIRIM 0535 044 92 74
Ünal KARABAŞ 0553 828 13 00
Tüm Araçlarımız Reni A Car Kaskoludur. 7/24 Hizmetinizde
Arda Mh. Kenzi Cad. NO: 19/B Şehzadeler/MANİSA

ANADOLU MOBİLYA & İNŞAAT
Atakan BOZ
Tel: 0236 239 72 88
Tevfikiye Mh. Doğu Cd. No: 115/A
Yunusemre - MANİSA

Manisa'da Gündem
Günlük - Siyasi - Aktüel Gazete
Günlük - Siyasi- Aktüel Gazete
19 Nisan 2018 Perşembe Yıl:8 Sayı:2548 Yerel- Süreli Yayın

İmtiyaz Sahibi
İsmail Burak KOŞAR
Sorumlu Yazı İşleri Müdürü
Eda Nur PEKCAN

İstihbarat: Aytaç KUMBARACIOĞLU
Nermin UÇTU
Meryem Doğan
Sayfa Editörü : Volkan ATAM

Gazetemiz basın meslek ilke ve kurallarına uymaya söz vermiştir. Yazıların hukuki sorumluluğu yazarlarına aittir.

Yönetim Merkezi:
Akıncılar Mahallesi Yeşiltepe Cd. 6/2 Şehzadeler/ Manisa
Telefon: (0.236) 235 00 45 (pbx) - Faks: (0.236) 235 02 45
www.manisadagundem.com - bilgi@manisadagundem.com
Basıldığı Yer: MNS MATBAACILIK GAZETECİLİK BASIM YAYIN DAĞITIM İHRACAT SANAYİ VE TİCARET LİMİTED ŞİRKETİ
Adres: Güzelyurt Mah. 5781 Sokak No:18/A MANİSA Tel: (0.236) 233 35 89
MNS DAĞITIM: (0.236) 250 50 40
Abonelik Ücreti: 6 Aylık 80 TL - 1 Yıllık 150
ZAYİİ 10 TL.

ZAYİİ

A26551-26600 seri numaralı fatura koçanı zayi olmuştur, hükümsüzdür. Engin Kahramanlar TC 20108475760

## İSTİYORUM, ANCAK !...

emrehanzade

Tamer BÜKÜLEN
emrehanzade45@gmail.com

Cemil Meriç'in "Umrandan Uygarlığa" kitabında bir seyr-i alem yaparken, o kadar çok düşünce ve onların zorlu müdafaası ile karşılaştım ki, düşünürken, merakımın da gem vurulmaz iştiyakı ile oradan oraya gidip geldim. Her gidiş gelişte o deryaların fikr-i sabit hallerinden utanarak sıkıldım, bazen de doğrularım ile uyuşanlara hayret ile baktım. Cazip haller yakaladım mes'ut oldum karmaşık duygular ile kimi zaman mey'us oldum.

Mertçe mücadele etmek yerine kavgadan kaçanlar utandırdı beni, cesaretleri dillerine vuran insanların, kalplerinde yıllar sonra taht kurabilenler cezbetti ruhumu. Onların doğrularını yine kendi ışıklarında, eğrisi ile doğrusu ile süzdüm, tarttım, tattım. Sonra "kendi semasında tek yıldız" İbn-i Haldun'u tanıdım. Dertleştik ancak, derinlik kazanan sohbetlerimizin de elbet bir sonu geldi. Weber, Montesquieu, Harbelat, Laoust, Leroy'ler geçti gitti önümüzden. Hepsini dinledik, hatta daha nicelerini. Sustuk konuştular, konuştular dinledik. Ama sonuç aynı, içimizdeki benden ayrı bir ben var ve hep o kazanıyor, mağlup olsa da kazanıyor, galip gelse de...

İşte o zaman, benim bu yalnızlık ile hemhal olduğum ruh halimde sahneye çıkan ve elimden tutan aşk ehliyle baş başa verip dinliyorum kainatın sessizliğini,

...Ve haykırıyorum...

Ben kalbimin derinliklerinden gelen sesi dinlediğimde hep onu duyuyorum. Belki de duymaktan da öte hissediyorum. Sonra bütün düşüncelerden sıyrılıp şeklen ve fikren o oluyorum.

O...Sessizliğin ortasın da sesim benim,

Karanlıklar da ışığım, yol gösterenim.

...Ve aşina olduğum tüm hakikatlerin, haykırışların tek şahidi,

Sessiz ve derinden kendimi dinlediğim o sınırsız, arsız benliğim onunla teslim oluyor güzelliklere, Teslim oluyor zira, o ışık hissedilince bir tek kendini ve kendinden olanları aydınlatıyor.

Ne mutlu onu bilip te onunla biliş tutanlara, onunla yaşayıp onunla coşanlara.

Şeklen de olsa ayrılık vakti gelip çatıyor...Ve yalnız şehre dönüyorum ama bezenmiş, aklanmış, güçlü...

Nihayet o cansız sokaklardan ve ne idüğü belirsiz ucube duvar afişli caddelerden geçmek zorunda kalmayacağım artık. Gözlerim kirlenmeyecek, ta ki cahil cahil "kendime dönüyorum" kompleksine kapılıncaya kadar!

Canım da çekmiyor, o şehir kahpelerinin histerik bakışlarını, son model makinaların hızlı hayatını ve paranın kirli simasını...

İstemiyorum o sun'i gölün zorlama manzarasını.

Ben kalbimin derinliklerinden gelen sesi istiyorum, ücreti mukabili...

İddialı değilim kah peşin, kah veresiye gücümüz mukabili.

## HOMİNEM TE MEMENTO

### (SADECE BİR İNSAN OLDUĞUNU UNUTMA)

## GAFLET ve UMUT

uyku göz kapaklarıma
bir fil gibi çöktü
gaflet sınırlarını
fatihin şah topu gibi
yıktı

...ve sen yok oldun
agâh halicin
sır sularında
intihar etmiş bir balık gibi
yok oldun

rüyalar arkasına bakmadan
ejderha görmüş bir köpek gibi
sadakatini unutup
yok oldu dilberin dudağında

secdeyi bilmez gibi kapaklandı
umudu güneşin ardından
baka kaldı

**Emre Hanzade**

## PATRİOTİSM - VATANSEVERLİK

Bizlerin kendi kültürümüz ve geleneklerimize uygun bir şekilde sosyal duyguları geliştirme arzumuz yerel barışın temel taşlarını oluşturur.

**Kendi hürriyeti için göze aldıklarını vatan hürriyeti içinde göze almalısın.**

Bireysel gelişme ile bütünleşen ülke menfaatleri toplum olarak ilerlemenin kurallarını ortaya koyar.

**Bu kuralların başarı derecesi gayretin yanında, zafer plâtformunda bekleyişin muzaffer orduları içinde, mihenk taşıdır.**

Toplum sosyal yaşamın herkes için hak olduğu karşılıklı saygı ile heyecanını dağ başındaki çobana dahi duyurma başarısını gösterecektir.

**Bu başarı en üstteki ve en alttaki bütün düşünceleri ortak bir zeminde birleştirir.**

Bu birleşme milletin patriotism yani vatanseverlik binasının inşasında sağlam temel atmasını kolaylaştırır.

**Bütünleş ve birlik ol işini kolaylaştır.**

# Trenle yolculuk yapıp, kitap okudular

Manisa'nın Salihli ilçesindeki Kudret Demir Ortaokulundan 80 öğrenci, "Okuma Treni" etkinliği kapsamında, kitap okuma alışkanlığının yaygınlaştırılması amacıyla trende kitap okuyarak İzmir'e yolculuk yaptı. Salihli Kudret Demir Ortaokulu öğrencileri, e-Twinning projesi kapsamında, öğretmenleri ile birlikte İzmir Kitap Fuarına katıldı. Fuara katılmak için, Salihli'den İzmir'e trenle gidip gelen öğrenciler trende farkındalık oluşturmak için kitap okudu. Okul olarak e-Twinning projesi ürettiklerini ifade eden okul öğrencilerinden Cemre Balgönül, "Projemizin adı ise Okuma Trenidir. Trende İzmir'e kadar çeşitli kitaplar okuyarak, İzmir'deki Kitap Fuarına katılacağız. Fuarda da yazarlarla tanışıp, çeşitli kitaplar alacağız. Fuardan aldığımız kitapları da, İzmir'den Salihli'ye dönerken, trende okuyacağız" dedi. Kitap okumanın yeri ve zamanının olmadığını farkındalık oluşturmak için Okuma Treni etkinliği gerçekleştirdiklerini belirten öğrencilerden Barış Çakar ise, "İzmir'e kadar tren yolculuğunda kitap okuyacağız" diye konuştu. " ■ İHA

# Bu sokak mis gibi kokacak

Yunusemre Belediyesi Güzelyurt Mahallesi 5766 Sokağı ıhlamur fidanlarıyla donattı. Park ve Bahçeler Müdürlüğü ekipleri sokakta 67 ıhlamur fidanını toprakla buluştururken; çalışma bölge sakinlerini sevindirdi

Yunusemre Belediyesi ilçede mahallelerin tertemiz ve yemyeşil bir görünüme kavuşması için çalışmalarını aralıksız sürdürüyor. Bugüne kadar Güzelyurt Mahallesi'nde yaklaşık 10 bin fidanı toprakla buluşturan Yunusemre Belediyesi Park ve Bahçeler Müdürlüğü ekipleri 5766 sokağı ıhlamur sokak yapıyor. Yunusemre Belediye Başkanı Dr. Mehmet Çerçi, sokakta yapılan çalışmayı yerinde inceledi. Başkan Çerçi'ye Park ve Bahçeler Müdürü Volkan Aydoğdu ile Fen İşleri Müdürü Fuat Balcı eşlik etti.

## 67 IHLAMUR FİDANI DİKİLDİ

Çalışmayla sokağın güzel bir görünüme kavuşmasının yanı sıra mis gibi de kokacağını kaydeden Başkan Çerçi konuya ilişkin yaptığı açıklamada, "Belediye olarak ilçemizin tüm mahallelerine olduğu gibi Güzelyurt Mahallemizde de binlerce ağaç türünü kazandırdık. Yine mahallemizin 5766 sokağına 67 adet ıhlamur ağacı dikiyoruz. Yapılan çalışmayla mahallemiz mis gibi kokacak. İlçemizin tüm mahallelerinde ağaçlandırma çalışmalarımız devam edecek" dedi.

## MAHALLELİDEN BAŞKAN ÇERÇİ'YE TEŞEKKÜR

Mahalle sakinleri yapılan çalışmalardan duyduğu memnuniyeti dile getirerek Yunusemre Belediye Başkanı Dr. Mehmet Çerçi'ye teşekkür etti. ■ Haber Merkezi

# CHP kentsel dönüşüm çalıştayı yapacak

**Manisa'da CHP Yunusemre İlçe Başkanı Serdar Bozyaka, Mutlu, Lalapaşa ve Laleli Mahallelerinde yapılmak istenen kentsel dönüşümle ilgili çalıştay düzenleyeceklerini ve dönüşümün nasıl yapılması gerektiğinin anlatılacağını söyledi.**

CHP Yunusemre İlçe Kadın Kolları Başkanı Serpil Cebeci ve Yönetim Kurulu Üyeleriyle birlikte Mutlu Mahallesi Muhtarlığını ziyaret ederek, Mutlu, Lala Paşa ve Laleli Mahallelerinde yapılmak istenen kentsel dönüşüm projesiyle ilgili mahalle sakinleri ve muhtarla görüş alışverişi yapan CHP Yunusemre İlçe Başkanı Serdar Bozyaka, daha sonra muhtarlık binası önünde açıklama yaptı. Bozyaka, "Mutlu ve Lalapaşa Mahallesi'nin ilgili bölgeleri, Manisamızın en eski, en kadim mahalleleri. Burada yaşayan insanlar 'Bizlerin buradaki tek katlı evleri elimizden alınacak ve yerine 7-8 katlı apartmanlar dikilecek ancak bizlere yine bir daire verilecek. Bu yapılan haksızlıktır. Bizim hakkımızı, sözümüzü dile getirin, hakkımızı koruyun' diye bizlere telefonla ulaştılar ve mahalleye davet ettiler. Biz de kendilerinin seslerini duyuracağımızı kendilerine bildirdik. Ancak burada uygulanan projeyle ilgili sadece siyasilerin konuşmasının doğru olmadığını dile getirdik. Kentsel dönüşüm projesinin aslında temelde doğru bir uygulama olduğunu, hatta ve hatta Türkiye'de kentsel dönüşümü uygulayan ilk partinin sosyal demokratlar olduğunu, Cumhuriyet Halk Partisi olduğunu, Ankara'ya da Karayalçın'la beraber Dikmen Vadisi'nin, İzmir Kadıfekale'de Aziz Kocaoğlu'yla beraber yapılan kentsel dönüşüm projelerinin ne kadar doğru sonuçlar ortaya çıkardığını kendilerine anlattık" dedi.

Deprem riskine dikkat çeken Bozyaka, "Cumhuriyet Halk Partisi olarak bizler kentsel dönüşüme karşı değiliz. Bizler kentsel dönüşüm projelerinin sulandırılmasına karşıyız. Bu uygulamalardan vatandaşların haklarının gasp edilmesine karşıyız. Kentsel dönüşüm uygulamaları yapılırken sosyal donatı alanlarının eksik bırakılmasına karşıyız. Vatandaşın yeşil alanının çalınmasına karşıyız. Uygulanması gereken kriterlerin eksik şekilde uygulanmasına karşıyız" dedi.

### "NASIL BİR KENTSEL DÖNÜŞÜM YAPILMASI GEREKTİĞİNİ KONUŞACAĞIZ"

Bozyaka, kentsel dönüşümün nasıl uygulanması gerektiğini 22 Nisan Pazar günü saat 12.00'da Kültür Sitesi Lale Salonu'nda yapacakları Kentsel Dönüşüm Çalıştayı'nda dile getireceklerini belirterek, "Sadece bizler söylemeyeceğiz. Sadece siyasetçiler konuşmayacak. Bu çalıştayı bir platform olarak yapıyoruz. Bu platformun içerisindeki odalar ve sivil toplum örgütleri hep beraber dile getirecek. Ve bu çalıştayda uzmanlar konuşacak. Şehir planlamacısı, bu işin uzmanı İstanbul Milletvekilimiz Gülay Yedekçi gelecek. Karabağlar'da şu an kentsel dönüşüm uygulamasını yüzde 100 halkın memnuniyetiyle birlikte yapan Karabağlar Belediye Başkanı gelecek. Ankara'da Karayalçın'la beraber Dikmen Vadisi'ndeki projeyi uygulayan Kentsel Dönüşüm Uzmanı Kemal Topçu gelecek. 'Uzmanlar konuşsun' diyoruz ve konuşmacı olarak Manisa Birlik Kooperatifi Başkanı Mustafa Pala, İnşaat Mühendisleri Odası Başkanı Fethi Nazım Obus, Mimarlar Odası Başkanı Ferdi Zeyrek ile Yunusemre Muhtarlar Derneği Başkanı Bedriye Pehlivan gelecek. Sadece uzmanlar mı konuşacak? Hayır. Burada konuşması gereken insanlar, vatandaşlar söz alacak. Vatandaşlar nasıl bir kentsel dönüşümün yapılmasını istediklerini, taleplerini ve oturdukları evlerin nasıl olmasını istediklerini anlatacaklar. Kendileri talep edecekler ve bir rapor tutacağız, bir manifesto yapacağız bunu da basın aracılığıyla bütün Manisa'ya duyuracağız. Buradan çıkan ortak aklın sonucu olarak nasıl bir kentsel dönüşüm uygulaması yapılması gerektiğini belediye başkanına sunacağız" diye konuştu.

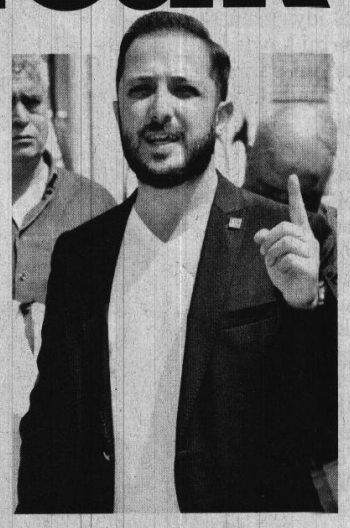

■ **Nermin UÇTU**

# MTB heyetinden çifte ziyaret

**Manisa Ticaret Borsası heyeti, Vergi Dairesi Başkanvekili Ramazan Yaşar ve Sosyal Güvenlik Kurumu İl Müdürvekili Yavuz Kurt'u ziyaret etti**

Manisa Ticaret Borsası Yönetim Kurulu Başkanı Sadık Özkasap, Meclis Başkanı Cahit Yayman, Yönetim Kurulu Başkan Yardımcısı Hüseyin Şenay, Yönetim Kurulu Üyeleri Mehmet Ersaygı ve Taner Özalp'ten oluşan Manisa Ticaret Borsası Yönetimi Heyeti, Manisa Vergi Dairesi Başkan Vekili Ramazan Yaşar ve Manisa Sosyal Güvenlik İl Müdür Vekili Yavuz Kurt'u makamlarında ziyaret etti. İş Dünyasının üretimin ve istihdamın devamlılığında ve geliştirilmesinde etkili olacak uygulama talepleri, İşletmelere sağlanan teşviklerin işlerliği ve çalışma hayatına ilişkin konuların görüşüldüğü ziyaretlerin Manisa Vergi Dairesi Başkanlığında gerçekleşen ve Grup Müdür Vekili Ruhi Petek'in de bulunduğu ilkine ilişkin olarak; Manisa Ticaret Borsası Yönetim Kurulu Başkanı Sadık Özkasap şunları belirtti: "Özel Sektör-Devlet İşbirliğiyle Türk Müteşebbisleri, geçtiğimiz yıl ve yakın dönemde elde ettiğimiz ekonomik büyüme rakamlarıyla, karşısına çıkan her zorluğa, dışarından gelen ekonomik ve siyasal her engele rağmen neler yapabileceğini, Türkiye'nin ne kadar dinamik ve üretken olduğunu Dünyaya bir kez daha ispatladı. Hükümetimizin İş Dünyasıyla istişare ederek hayata geçirdiği ve çeşitli vergi muafiyetlerini de içeren finansman, istihdam ve üretim destekleri, TOBB Camiamızın öncülük ettiği TOBB Nefes Kredisi ve Kredi Garanti Fonu kanalıyla hayata geçirilmesini sağladığımız 250 milyar liralık reel sektör kredi kefaleti, çarkların her türlü zorluğa rağmen dönmesini sağladı. Daha güçlü bir ekonomi, daha güçlü bir Türkiye için ise üretim, yatırım, istihdam ve ihracat üzerindeki odaklanmamızı aralıksız devam ettirmemiz gerekiyor. Manisa da bu bakımdan görevini her zaman olduğu gibi yerine getiriyor. Manisa Vergi Dairesi Başkanlığımızla uyum içerisinde sürdürdüğümüz diyalog da bunun bir parçası. İş Dünyasının taleplerine ve Mükelleflerle olan ilişkilere göstermiş oldukları hassasiyet dolayısıyla Manisa Vergi Dairesi Başkanlığı'mıza da ayrıca teşekkürlerimizi sunuyoruz." ■ **Haber Merkezi**

# Başkan Ergün ATSO'yu ağırladı

Manisa Büyükşehir Belediye Başkanı Cengiz Ergün, Akhisar Ticaret ve Sanayi Odası yeni yönetimini makamında ağırladı. Başkan Ergün ziyaretçilerine Akhisar ilçesinde yapılacak projelerle ilgili bilgiler aktarırken hayırlı olsun dileklerini de iletti. Akhisar Ticaret ve Sanayi Odası Yönetim Kurulu Başkanı Mehmet Ulusoy, Yönetim Kurulu Başkan Yardımcısı Mehmet Ali Erdayıoğlu ve AKSEK Vakfı Başkanı Halil Vehbi Başaran Manisa Büyükşehir Belediye Başkanı Cengiz Ergün'e ziyaret gerçekleştirdi. Ziyarette, MASKİ Genel Müdürü Yaşar Coşkun da hazır bulundu. Yapılan seçimler sonucunda başkan olan Mehmet Ulusoy'a ve yönetimine hayırlı olsun dileklerini ileten Başkan Ergün, gerçekleştirilen ziyaretten duyduğu memnuniyeti dile getirdi. Başkan Ergün ziyaretçilerine Manisa Büyükşehir Belediyesinin ilçede gerçekleştirdiği hizmetlerden de bilgiler verdi. ■ **Haber Merkezi**

Mustafa ÖZCAN
DOSTÇA
mustiozcan45@hotmail.com

## Maskeli balo

Suriye'nin Doğu Guta bölgesinde muhaliflerin kontrolündeki Duma ilçesine 7 Nisan 2018 tarihinde kimyasal saldırıda bulunuldu ve yetmiş sekiz masum insan hunharca katledildi. Bugüne kadar birçok defa kimyasal silah kullanmış olan Esad, bu saldırıyı kendilerinin yapmadığını açıkladı ve hamisi Rusya da bu açıklamaya destek verdi.

Bu katliama ABD, İngiltere ve Fransa sanki bu kimyasal silahlar Suriye'de ilk defa kullanılıyormuşçasına olağanüstü bir refleksle sözde tepki gösterdiler. Tepkilerin şiddetine bakıldığında bu ülkelerin bu vahşetin Suriye'de ilk defa yaşandığına şahit olduklarını, Rusya ve İran'ın koruyup kolladıkları Esad rejimince sekiz yüz bin insanın konvansiyonel silahlarla katledildiğini görmediklerini ve duymadıklarını sanırsınız. Hâlbuki bu son katliama kadar Esad, iki yüze yakın kimyasal silah saldırısında bulunmuştur.

Duma'daki kimyasal silah kullanımının BM mekanizmasıyla soruşturulması ve sorumlularının tespiti için ABD'nin BMGK'ye sunduğu karar tasarısı teklifi, BM mekanizmasının bağımsız olamayacağı gerekçesiyle Rusya tarafından veto edildi. Aynı muhtevalı Rusya'nın karar tasarısı teklifinin de soruşturmayı yürütecek yetkilileri belirleme hakkının Rusya'ya verildiği gerekçesiyle ABD'nin ağırlığıyla reddedildi. Demem o ki BMGK'deki hukuki süreç, ABD ve Rusya arasındaki "Soğuk Savaş" alışkanlıklarından kalan kayıkçı kavgasıyla tamamlandı. Sırada haydutluk vardı. Suriye'de ve Ortadoğu'da ABD planlarının İngiltere ve Fransa'yla yeni bir safhaya taşınmasına sıra gelmişti.

Söz düellosuyla devam eden süreç, Suriye'nin ABD- İngiltere-Fransa ittifakınca vurulmasıyla noktalandı. İnsanlıktan nasibini almamış bu yamyamlar, Suriye'de kimyasal silahlarla öldürülen insanları suiistimal ederek her zamanki gibi menfaatlerine alet ettiler. Bu emperyalistlerin derdi, zalim ve katil Esad'ın zulmü ve cinayetleri değil; emperyalist menfaatleridir. ABD'nin yaptığı açıklamayla harekâtın sınırlı tutulduğu belirtilerek amacın rejimin ve Esad'ın bertaraf edilmesi olmadığı itirafında bulunuldu. ABD ve şürekâsınca Esad'ın uluslararası hukuku çiğneyerek kimyasal silahlarla insanları öldürmesi iddiası harekâtın gerekçesi yapılarak rejimin Şam, Hama, Humus, Dera ve Süveyda'daki kimyasal silah üretme ve depolama tesislerinin vurulduğu söylendi. Katledilen insanlar ve yakılan yıkılan şehirler, hiçbir zaman bunların umurlarında olmadı; zira Suriye'de ölenler Müslümanlardı ve 14 Nisan 2018 Miraç gecesinde vurulan yer de İslam coğrafyasıydı. Bu harekâtın zamanlaması da manidardır. Bu emperyalist küresel güçlerin üst aklı Siyonizm'in hiçbir kararı ve icraatı tesadüf değildir. Siyonizm; maşaları ABD, İngiltere ve Fransa'ya yaptırdığı bu harekâtla İslam'a ve Müslümanlara olan düşmanlığını sübliminal mesajla bütün dünyaya vermiştir. Bu askeri harekât danışıklı dövüştür. ABD, harekât başlamadan önce Rusya'yı Fransa aracılığıyla bilgilendirmiş ve Rusya da Esad'ı bilgilendirerek vurulacak yerlerde her türlü tedbir alınmıştır. Ne hikmetse, Rusya ile kayıkçı kavgasına tutuşan ABD ve şürekâsı, Rusya'nın Suriye'deki hiçbir üssünü vurmadılar. Rusya da Suriye'yi korumak için Suriye'ye yerleştirdiği savunma sistemlerini bu saldırıda kullanmadı.

Söz konusu harekât, masum insanların Esad'ın zulmünden kurtarılması ve kimyasal silahların kullanılmasının engellenmesi için yapılmamıştır. Asıl amaç, Suriye'de kaybedilen inisiyatifin ABD'ye tekrar kazandırılması, müttefiklerin askeri güçlerin Suriye'ye ve Doğu Akdeniz'e yerleştirilmesi, Astana sürecinin inkıtaya uğratılarak Cenevre sürecine işlerlik kazandırılması; kısa, orta ve uzun vadedeki hedeflerin gerçekleştirilmesinin şeraitinin hazırlanmasıdır. Suriye meselesinde ABD'nin füze gösterisinin sebebi, Rusya-Türkiye-İran işbirliğiyle ortaya koyulan Astana sürecinde masada yer bulamamış ve sahada istediklerini gerçekleştirememiş olmasıdır. Türkiye'nin Rusya ve İran ile yaptığı işbirliği sayesinde milli güvenliğimizi tehdit eden PKK/PYD'nin Fırat Kalkanı ve Zeytin Dalı Harekâtlarıyla kısmi de olsa sınırlarımızdan temizlenmesi, ABD'nin Suriye ve Ortadoğu'daki hesaplarını bozmuştur. ABD'nin amacı, Suriye'de PKK/PYD'den oluşturacağı yüz bin kişilik mobil terör örgütüyle bölge ülkelerinin kontrol altında bulundurulması, bu sayede de İsrail'in güvenliğinin ve varlığının teminat altına alınmasıdır. Nihai hedef de Türkiye başta olmak üzere bölge ülkelerinin parçalanıp bölünerek Arz-ı Mevud'da "Büyük İsrail"in kurulmasıdır. Olaylar değerlendirilirken Siyonizm'in bu hedeflerinden asla vazgeçmeyeceği gözden uzak tutulmamalı ve unutulmamalıdır.

Siyonizm'in uşakları ABD, İngiltere ve Fransa, bu maskeli balonun emperyalist aktörleridirler. Hiç kimse, bu aktörlerin maskeli baloda gerçekleştirdikleri şeytanlıkları görmezden gelemeyeceği gibi, katil Esad'ın zulmünü de görmezden gelemez ve Esad'ı temize çıkaramaz. **Eyvallah!**

# Dağcılar paranın yolundan yürüyecek

11 dağcılık kulübü 'Manisa Doğa Sporları Platformu'nu kurdu ve 'Lidya Yolu' projesini oluşturdu. Proje ile doğaseverler, Manisa'nın 10 ilçesinden geçen, yaklaşık 600 kilometrelik ören yerlerinden ve doğal güzelliklerinden oluşan yoldan yürüyebilecek

Manisa'da kültür ve spor turizmine katkı sağlamak için harekete geçen 11 dağcılık kulübü biraraya gelerek "Manisa Doğa Sporları Platformu'nu" oluşturdu. Platform tarafından hazırlanan 'Lidya Yolu' projesi ile doğaseverler ve Manisa'yı tanımak isteyenler Manisa'nın 10 ilçesinden geçen, yaklaşık 600 kilometrelik ören yerlerinden ve doğal güzelliklerinden oluşan yoldan yürüyebilecek.

Manisa Doğa Sporları Platformu adına açıklama yapan Türkiye Dağcılık Federasyonu Manisa İl Temsilcisi Fuat Kuloğlu, platformun Anemon Doğa Dostları Spor Kulübü Derneği Fırtına Dağcılık ve Doğa Sporları Derneği Manisa Büyükşehir Belediye Spor Kulübü Manisa Dağcılık ve Doğa Sporları Kulübü Manisa Doğa Sporları Topluluğu Manisa Gediz Doğa Gezginleri Spor Kulübü Derneği Manisa Spil Dağcılık ve Doğa Sporları Kulübü Niobe Dağcılık Doğa Sporları Kulübü Derneği Sardes Doğa Sporları ve Dağcılık Kulübü Soma Dağcılık ve Doğa Sporları Derneği ile Turgutlu Dağcılık ve Doğa Sporları Kulübü Derneği'nden oluştuğunu söyledi.Manisa'nın Ahmetli, Akhisar, Demirci, Köprübaşı, Kula, Salihli, Soma, Şehzadeler, Turgutlu ve Yunusemre ilçelerinden geçen yaklaşık iki yıldır üzerinde çalıştıkları 600 kilometrelik Lidya Yolu Projesi'nde sona geldiklerini kaydeden Kuloğlu, yolun Manisa'nın Salihli ilçesinde Sardes Antik Kentinden başlayacağını ifade etti.

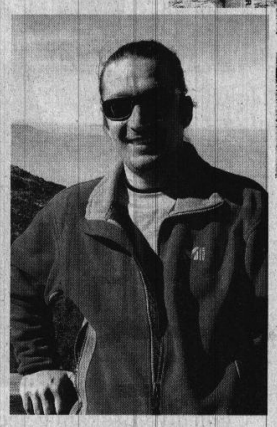

Kuloğlu, "Lidya Yolu, Manisa ilinin 10 ilçesi ve 50 köyünden geçen, yaklaşık 600 km uzunluğunda, tarihi Lidya dönemlerine uzanan antik yerleşim yerlerinden, tarihi ören yerlerinden, doğal güzelliklerden oluşan bir kültür yolu. Doğa yürüyüşleri, kültür gezileri, kampçılık, kaya tırmanışı, kanyoning, foto safari, dağ bisikleti gibi etkinlikleri içerisinde bulunduracak Manisa'nın tanıtımıyla ilgili; tarihinden kültürel zenginliğine, doğasından sporuna, A'dan Z'ye her şeyi gözler önüne sürecek bir proje" şeklinde tanımladı.

## 600 KİLOMETRELİK YOL

Projeyi anlatan Kuloğlu, "Antin Kent Sardes'ten başlayıp Manisa ilçelerine dağılan ve sloganı "Paranın yolu" olan kültür rotalarının toplam uzunluğu yaklaşık 600 kilometreyi bulacak. Bir tarafı Kula'ya, diğer tarafı Akhisar'a, oradan Manisa üzerinden Aigai antik kentine oradan da Soma Darkale'ye (Tarhala) kadar uzanacak doğa Yürüyüşü, kampçılık, dağ bisikleti, kaya tırmanışı, fotoğraf, safari gibi birçok branşı içinde bulunduracak bir kültür yolu olacak. Rotaları üzerinde birçok antik kent, birbirinden güzel tarihi ve doğal güzellikler bulunan Lidya Yolu'nun Manisa'nın tarihi, doğal ve kültürel değerlerini ön plana çıkaracak, ülkemizden ve yabancı ülkelerden doğa sporlarıyla ve kültür yollarıyla uğrasan sporcuların yoğun ilgi göstermesi beklenir" diye konuştu.

## DOĞAL VE KÜLTÜREL ÖZELLİKLER ÖN PLANA ÇIKACAK

Lidya Yolu'nun tarihi Antik kentleri, birbirinden güzel tarihi ve doğal güzellikleri birbirine bağlayacağını kaydeden Kuloğlu, rotaların büyük kısmının tamamlanmış olmasının platform üyelerini çok heyecanlandırdığını söyledi. Manisa'nın tarihi, doğal ve kültürel değerlerini ön plana çıkaracak olan Lidya Yolu (Paranın Yolu), ülkemizden ve yabancı ülkelerden doğa sporlarıyla ve kültür yollarıyla uğraşan kişi ve kuruluşların dikkatini çekeceğini belirten Kuloğlu, herkesi bu projeye destek vermeye davet etti. ■ **Nermin UÇTU**

# Hayvan haklarını görüştüler

Hayvanları Koruma Derneği (HAKDEM) Manisa Şubesi Başkanı Reyhan Elbirliler, Manisa Büyükşehir Belediyesi Genel Sekreter Yardımcısı Mustafa Genç'i makamında ziyaret etti. Büyükşehir Belediyesi'nin hayvan hakları ve sağlığı konusuna hassasiyetle yaklaştığını belirten Genç, can dostlarımız için HAKDEM ile birlikte yapılabilecek çalışmalar hakkında görüş alış verişinde bulunduklarını dile getirdi. Manisa Büyükşehir Belediyesi Genel Sekreter Yardımcısı Mustafa Genç, Hayvanları Koruma Derneği (HAKDEM) Manisa Şubesi Başkanı Reyhan Elbirliler'i makamında ağırladı. Ziyarette Büyükşehir Belediyesi Sağlık İşleri Dairesi Başkan Talip Akbaş da hazır bulundu. Hayvan hakları ve sağlığı konusunda HAKDEM Başkanı Reyhan Elbirliler, ile aynı hassasiyetle yaklaştıklarını belirten Büyükşehir Belediyesi Genel Sekreter Yardımcısı Mustafa Genç bu konuda herkesin duyarlı olması gerektiğini vurguladı. HAKDEM üyeleri ile temas halinde olduklarını da dile getiren Genç, can dostlarımız için HAKDEM ile birlikte yapılabilecek çalışmalar konusunda Elbirliler'le fikir alışverişinde bulundu. ■ **Haber Merkezi**

# MCBÜ Proje Destek Ofisi faaliyetlerine devam ediyor

Manisa Celal Bayar Üniversitesi Teknokent'i çatısı altında faaliyet gösteren "Araştırma, Girişimcilik ve Yenilikçilik Koordinatörlüğü" bünyesindeki MCBÜ Proje Destek Ofisi (PDO) çalışmalarına devam ediyor.

Daha önce de paylaşıldığı üzere Ofis, TÜBİTAK'a sunulmak üzere hazırlanmış olan projeleri (1001, 1005, 3501 vd.) ön değerlendirme sürecinden geçirmeyi ve güçlendirmeyi hedeflemektedir. Son olarak 23 Şubat 2018 ve 16 Nisan 2018 tarihlerinde, MCBÜ Proje Koordinasyon Uygulama ve Araştırma Merkezi Müdür Yardımcısı Prof. Dr. Levent Şık'ın koordinatörlüğünde toplanan ofis, MCBÜ Mühendislik Fakültesi Biyomühendislik Bölümünden Dr. Öğr. Üyesi Erdal Eroğlu'nun hazırladığı 1001 ve MCBÜ Tıp Fakültesi Çocuk ve Ergen Ruh Sağlığı ve Hastalıkları Anabilim Dalından Doç. Dr. Hasan Kandemir'in hazırladığı 3001 projesini görüştü.

Değerlendirme toplantılarına davet üzerine, gönüllü olarak katılan MCBÜ Tıp Fakültesi Histoloji-Embriyoloji Anabilim Dalından Prof. Dr. Seda Vatansever, MCBÜ Metalurji ve Malzeme Mühendisliği Bölümünden Doç. Dr. Osman Çulha, MCBÜ Biyomühendislik Bölümünden Dr. Öğr. Üyesi Hilal Betül Kaya Akkale'ye katkıları için teşekkür eden Prof. Dr. Levent Şık, ofis faaliyetlerinin gelen talepler doğrultusunda artarak süreceğini bildirdi.

MCBÜ Teknokent Genel Müdürü ve Araştırma, Girişimcilik ve Yenilikçilik Koordinatörü Prof. Dr. Hüseyin Aktaş ise, araştırmacı kimliği ile ön plana çıkan Manisa Celal Bayar Üniversitesinin değerli akademisyenlerini bu oluşuma katılmaya davet ederek katkısı bulunanlara teşekkürlerini iletti.

Toplantılarda projeler, TÜBİTAK panel sistemindeki şekliyle ele alınarak tartışıldı. Proje yürütücülerinin sunumuyla başlayan oturumlar boyunca, projelerin güçlü ve zayıf yönleri üzerinde titizlikle duruldu. Kabul edilme potansiyellerini yükseltmeye yönelik tavsiyelerde bulunuldu. Görüşleri alınan proje yürütücü adayları toplantılar sonunda projelerindeki eksiklikleri çok daha net gördüklerini, önerilerin çok değerli olduğunu, projelerin kabul edilebilirliğine önemli katkıları olacaklarına inandıklarını ifade ettiler. Ayrıca bu oluşumun hayata geçmesinde katkısı bulunan başta MCBÜ Rektörü Prof. Dr. A. Kemal Çelebi olmak üzere herkese teşekkürlerini sundular. ■ **Haber Merkezi**

Mehmet Güllüpunar

**Siyasetin Doğası**

mgullupnr@hotmail.com

## Sart Kalesi yıkılıyor

Sart Kalesi büyük tehlike oluşturuyor. Bu civarda her an kazalar yaşanabilir. Kale duvarlarının altı tamamen boşalmış durumda. Gerekli önlemler alınmazsa yıkılmak üzere. Yakında bu tarihsel değerlerimiz yok olacak... Sardes antik kenti kurtarılmayı bekliyor.

Anadolu, medeniyetlerin beşiği. Şimdiye kadar keşfedilmiş ve keşfedilmemiş binlerce yıllık tarihe ışık tutan yüzlerce antik kent ve ören yerleri. Topraklarımızın üstü de altı da tarihsel miraslarla dolu. Bu tarihsel zenginlikleri ne kadar koruyabildik, henüz gün yüzüne çıkarılmamış olanları keşfedebilmek için çabamız ne oldu? Yoksa antik kentlerimizin, ören yerlerimizin birçoğunu yıkılmaya yok olmaya mı terk ettik? Kültür varlıklarımızın, tarihsel zenginliklerimizin korunması, araştırılması halkla buluşturulması, gelecek kuşaklara taşınması görevini ne ölçüde gerçekleştirebiliyoruz?

Ören yerlerimizin antik kentlerimizin durumu maalesef içler acısı. Halkın belli bir kesimi hatta bir kısım yöneticiler bile müzeleri, ören yerlerini, antik kentleri hala taş yığını, çanak çömlek kırıntılarının olduğu yerler olarak görebilirler.

Lidya'nın başkenti, tarihte devlet adına ilk altın paranın basıldığı yar olan SARDES (Sart) antik kenti de diğerlerinden farksız.

Sardes antik kentinde yıllardır Amerikalılar kazı çalışmalarını yürüttüler. Şu anda yer üstünde görünen kalıntıların büyük bir bölümü Roma-Bizans ve Helenistik Döneme ait olanlardır. Halkımızın müzelere, ören yerlerimize, antik kentlerimize ilgisinin artırılması ve topraklarımız üzerindeki tarihle buluşması için gereken çaba harcanmalı gerekli önlemler alınmalıdır.

Hemen Artemis Tapınağının yanından sessiz ve durgun akan ve MÖ 7. yüzyıldan itibaren adını Zeus'un oğullarından alan ve şu anda etrafı bir çöplüğü andıran Altolos (Paktolos Çayı)'ı MS birinci yüzyıla kadar Sardes'e altın kırıntıları taşımış, Lidyalılar bu altını değerlendirmişler çeşitli eşyaların yanısıra ilk altın parayı basmışlardır.

Yine antik Lidya'nın başkenti (Antik çağda paranın başkenti)Sart'n (SARDES) akropolüne çıkıp da çevreyi bir incelemek neden etkili ve yetkili kişilerin ilgisini çekmez?

Sart Kalesi bölgeye tamamen hakim. Burası Sart'ın en yüksek tepesi. Karşısında Lidya Kral Mezarları ve Gölmarmara, arkada bembeyaz bir gelinlik giymiş başı dumanlı Bozdağ ve Çamur Banyoları, solda antik Paktolos Çayı... Lidyalılar ve burada tarihi yaşayanlar bölgenin en güzel yerine Akropolü kurmuşlar.

Sart Kalesi büyük tehlike oluşturuyor. Bu civarda her an kazalar yaşanabilir. Kale duvarlarının altı tamamen boşalmış durumda. Gerekli önlemler alınmazsa yıkılmak üzere. Yakında bu tarihsel değerlerimiz yok olacak... Sardes antik kenti kurtarılmayı bekliyor.

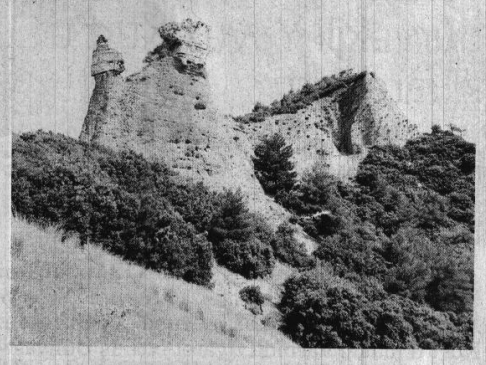

Burada söylencelere de konu olan bir de Kız Kalesi var. Kız Kalesi'nin durumu da önemli tehlike oluşturuyor. Tıpkı bir peribacasının şapkası gibi yukarda asılı kalmış her an kopma ve yıkılma olabilir. Burada da kazaların yaşanmaması ve bu tarihsel yapının yok olmaması için yetkilileri gelip görmeye, gerekli önlemleri almaya davet ediyoruz... Doğaya, çevreye, tarihsel miraslarımıza, kültür varlıklarımıza ne kadar duyarlı bir toplumuz? Sorun burada düğümleniyor. Doğaya, çevreye duyarlı tarihsel miraslarımızı, kültür varlıklarımızı koruyan; çocuklarımıza, gençlerimize doğa sevgisi ve çevre bilinci veren bir toplum olduğumuzda uygarlık savaşını kazanma yolunda önemli bir adım atmış olacağız.

Doğaseverler, çevreciler, sivil toplum örgütleri, sendikalar, yöneticiler, öğretmenler, toplumun bu konuda duyarlı tüm kesimleri: tarihsel zenginliklerimize, kültür varlıklarımıza sahip çıkalım. Yok olmasına duyarsız kalmayalım. Çünkü geçmişi olmayanın geleceği de olmaz.

# Terminatör böcekler doğaya salındı

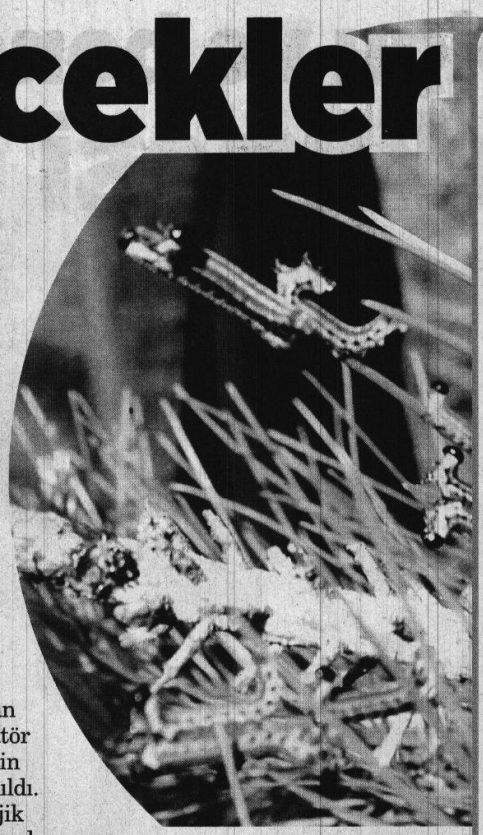

Manisa Selendi Orman İşletme Şefliği yaz aylarının yaklaşması üzerine ormanlarda biyolojik mücadele çalışmalarını başlattı. Terminatör böcek olarak adlandırılan ve laboratuvarlarda geliştirilen 3 bin adet 'calosoma sycophanta' böceğinin doğaya salınması ile çam kese tırtıllarını yok ederek ormanların zarar görmesinin önüne geçilmesi hedefleniyor.

Çam ağaçlarının yapraklarını yiyerek artım kayıplarına, estetik yönden görüntü kirliliğine, ağaçlarda yanmış izlenimi vererek bu sahalarda bulunanlarda alerjik reaksiyonlara sebep olan çam kese böcekleri ile mücadele çalışmaları kapsamında Demirci İlçe Orman İşletme Müdürlüğü Laboratuvarlarında geliştirilen bir yöntem ile üretilen terminatör böcekler kafeslerle ormanlık alana getirildi.

Selendi'nin Karabeyler, Çinan ve Beypınar mahallerinde bulunan kızılçam ormanlarında başlatılan çalışma kapsamında doğaya yaklaşık 3 bin terminatör böcek (calosoma sycophanta) bırakıldı. Selendi İlçe Orman İşletme Şefi Tolga Kıycı konuyla ilgili yaptığı açıklamada, "Ocak ve şubat aylarında en büyük çalışmalarımızdan biri olan kafesler 20 hektara bir adet olmak üzere bırakmaktayız. Ardından şubat-mart aylarında, terminatör böceği dediğimiz calosoma böceklerimiz Demirci ilçemizdeki laboratuvarlarımızda üretilmekte. Çam kese içerisindeki tırtılları yiyen böcekler olan calosoma terminatör böceklerinden 3 bin adet doğaya bırakıldı. Bu yöntem biyolojik mücadele kapsamında çam kese ile mücadelemizden sadece bir tanesidir" dedi.

Temmuz ve ağustos aylarında da bir başka biyolojik mücadele olan tuzaklar yerleştirileceğini kaydeden Kıycı, "Perimont tuzağı üçgen tipi çalışmamız var. Bunun içerisinde bir koku bulunmaktadır. Bu koku sayesinde tırtıllar ve kelebekler plakanın içine gelir ve yapışır. Bunlarla birlikte biyolojik çalışmalarımızı sürdürmekteyiz" diye konuştu.

Çalışmanın yapıldığı Beypınar Mahallesi'nin Muhtarı Süleyman Azman ise "Bu ormanların yeşil kalması için ben elimden geleni şefimize söylüyorum. Şefim de gerekeni yapıyor. Bu şekilde çalışmalar devam ediyor" dedi.

Çalışmalara İlçe Orman İşletme Şefi Orman Mühendisi Tolga Kıycı, Beypınar Mahalle Muhtarı Süleyman Azman, Karabeyler Mahalle Muhtarı Halil Bilek, Orman Muhafaza Memuru Akif Çayır ve Orman İşletme çalışanları katıldı. ■ İHA

# Vali Güvençer'e Bilim Fuarı daveti

Kazım Karabekir Ortaokulu Müdürü Nail Karacar, 4006-TÜBİTAK Bilim Fuarı sorumlu öğretmenler ve öğrencileriyle birlikte Manisa Valisi Mustafa Hakan Güvençer'i ziyaret ederek 4006-TÜBİTAK Bilim Fuarına davet etti.

Ziyarete Kazım Karabekir Ortaokulu Müdürü Nail Karacar, Müdür Yardımcısı Rahime Taş, Proje Yürütücüsü Fen ve Teknoloji Öğretmeni Tuğba Demirer, Sosyal Bilgiler Öğretmeni Harun Sevici ve projede görevli öğrenciler İpek Özen ve Özlem Pektaş katıldı.

Vali Güvençer'e kendilerini kabulü nedeniyle teşekkür eden ve 30 Nisan'da Kazım Karabekir Ortaokulu bahçesinde düzenleyecekleri fuar çalışmaları hakkında bilgi veren Müdür Karacar, "4006-TÜBİTAK Bilim Fuarı, Tübitak'ın desteklediği ve okullara bir taahhüt ile verilen 5 bin TL ödeneği bulunan, öğrencilerimizin uzun süreli bilimsel çalışmalarının sergilendiği bir fuar. Fuara katılmaya hak kazanan öğrencilerimizin ödeneği yattı. Fuar için 1,5 aylık bir süre zarfında, 30 adet proje üzerinde çalışmalarımıza devam ediyoruz. Projelerden biri sokakta, 29'u okul bahçesine yerleştirilecek" dedi.

Manisa Valisi Mustafa Hakan Güvençer öğrencilerin başarılarından duyduğu memnuniyeti belirterek bu başarının devamlı olması için azimli ve gayretli çalışmalarını sürdürmeleri gerektiğini ifade etti. Vali Güvençer, programının uygun olması halinde Fuara katılmaktan memnuniyet duyacağını ifade ederek, projede görevli öğrenci ve öğretmenlere çalışmalarında başarılar diledi. Vali Güvençer ziyarete katılan öğrencilere kitap hediye etti. ■ Haber Merkezi

## NÖBETCİ ECZANELER

**Havuzlu Eczanesi**
SAKARYA MAH. UZUNYOL CAD.
NO:118/A MERKEZ
**0236 239 53 52**

**Şifa Eczanesi**
İZMİR CAD. İBRAHİM ÇELEBİ MAH.
NO:78/A MERKEZ
**0236 238 63 61**

**Bahar Eczanesi**
MERKEZ EFENDİ MAH. İZMİR CAD.
NO:262/A MERKEZ
**0236 234 40 29**

## KENT REHPERİ

### Resmi Kurumlar

| | |
|---|---|
| Manisa Valiliği | 231 57 89 - 231 02 73 |
| Tugay Komutanlığı | 231 46 33 |
| Belediye Başkanlığı | 231 45 80 - 81 - 82 |
| Cumhuriyet Başsavcılığı | 231 02 50 |
| C.B.Ü. Rektörlüğü | 201 10 00 |
| Emniyet Müdürlüğü | 231 45 38 - 39 |
| Defterdarlık | 231 46 43 - 44 |
| Milli Eğitim Müdürlüğü | 231 46 08 - 09 |
| İl Kültür ve Turizm Müdürlüğü | 231 25 41 - 231 36 85 |
| İl Gençlik ve Spor Müdürlüğü | 231 46 10 - 232 94 69 |
| İl Müftülüğü | 231 17 77 |
| Bayındırlık ve İskan Müdürlüğü | 233 26 70 |
| Sağlık Müdürlüğü | 231 19 04 |
| PTT Başmüdürlüğü | 231 62 20 - 237 70 07 |
| İl SGK Müdürlüğü | 231 46 55 |
| Sanayi ve Ticaret Müdürlüğü | 231 15 81 |
| Organize Sanayi Bölge Müdürlüğü | 233 18 16 |
| Manisa Bağcılık Araştırma Md. | 211 10 71 |
| Manisa Otogar | 232 06 21 |
| Tren Garı | 234 19 15 |

### Hastaneler

| | |
|---|---|
| Özel Kardiyoloji Dal Merkezi | 237 42 42 |
| CBÜ Tıp Fakültesi Hastanesi | 236 03 30 |
| Moris Şinasi Çocuk Hastanesi | 232 31 33 |
| D. ve Çocuk Bakım Evi H. | 231 46 11 |
| Merkez Efendi Devlet Hastanesi | 231 45 87 |
| Ruh ve Sinir Hastalıkları H. | 231 46 24 |
| Ağız ve Diş Sağlığı Merkezi | 232 17 10 |
| Özel Sekiz Eylül Hastanesi | 238 88 23 |
| GrandMedical Hospital | 302 02 02 |
| Özel Fizipol Fizik Tedavi M. | 234 08 00 |

### Acil telefonlar

| | | | |
|---|---|---|---|
| Hızı Acil | 112 | Elektrik Arıza | 186 |
| İtfaiye | 110 | Alo Trafik | 154 |
| Jandarma | 156 | Doğalgaz Acil | 187 |
| Polis İmdat | 155 | Cenaze | 188 |
| Zabıta | 153 | Su Arıza | 185 |

## Yıldız Falı

**KOÇ** 21 Mart - 20 Nisan

Sevgili Koç, sen girişimci, cesur Koç burcusun. Yaratıcı gücün sayesinde zorlukların üstesinden kolayca gelebiliyorsun. Hiç bir şey seni yolundan döndürmez ancak fazla gururlusun ve duygularını etrafındakilere açıklamaktan kaçınıyorsun. Senin burcundakiler açık sözlü olurlar. Biraz daha tatlı dille konuşmalısın.

**BOĞA** 21 Nisan - 20 Mayıs

Sevgili Boğa, Ay Yay burcunda ve ilişkileri güzel sen de keyifli bir gün geçireceksin. Özellikle maddi konularda aradığını bulabilirsin. Balık burcundaki Venüs seni sevgiye, sanata ve sosyal ilişkilere yöneltecek. His hayatında uyumlu, hoşgörülü ve duyarlı olacağın bir devre başlıyor. Sahip olduğun maddi gücü paylaşmalısın.

**İKİZLER** 21 Mayıs - 21 Hsiran

Sevgili İkizler, Ay ile Neptün, Ay ile Venüs'ün olumsuz etkisindesin. Hata yapmamak için çok dikkatli olmalısın. Kararsızlıkların sorun oluşturmasın. Bir elde iki karpuz taşınmıyor. Her şeyi kötü tarafından alıp üzülmemelisin.. His hayatının düzeninden şikayet etmeden, neşeni arttıracak kişilerle olmaya çalış rivayetleri unut gitsin.

**YENGEÇ** 22 Haz. - 22 Temmuz

Sevgili Yengeç, Venüs'te Jüpiter de su gurubu burçlarda sen de su gurubu olarak bundan payına düşeni alacaksın. Sevdiklerin seni mutlu etmek için ellerinden geleni yapıyorlar. Onlardan daha fazla fedakarlık isteyemezsin. Sana gıpta edenleri unutmamalısın. Enerjin azalmış. Üzerine sinen uyuşukluğu yenmelisin.

**ASLAN** 23 Temmuz - 22 Ağus.

Sevgili Aslan, Ay Yay burcunda. Macera arayışlarının heyecanların duygusal hayatına yansıyabilir. Ateş gurubu olan Yay heyecanları çabuk söndürebilir de kısa sürede vazgeçebilirsin.. Hevesle sarıldığın işleri neden biran önce bitirmiyorsun. İş hayatında başarı için sebatkar olmalısın. İş hayatın içinde aynı şey söylenebilir.

**BAŞAK** 22 Ağustos - 22 Eylül

Sevgili Başak, burcun başında doğanlar ayın Neptün'le karesi sayesinde hata yapma riskiyle karşı karşıya kalabilirler. Seni tenkit edenlerin bunu kötü niyetle yapmadıklarından emin olmalısın. Aşırı davranışların haklı olarak çevrende tenkitlere yol açıyor. Şimdi bunu söyleyenlere de kınlabilirsin ama hata yaparsın.

**TERAZİ** 22 Eylül - 22 Ekim

Sevgili Terazi, mükemmeli aramak karar verememek genel sorunun ama bu sıralarda Mars'ın bunu değiştirmesi mümkün. His hayatını daha istikrarlı hale getirmek elinde artık son karannı vermelisin. Çok naz aşık usandırır lafını aklından çıkarmamalısın. Fazla kontrolcü olma ama çok da gevşek davranma. İlgini eksik hissetmesinler.

**AKREP** 23 Ekim - 21 Kasım

Sevgili Akrep, Venüs'ün hayatına katacağı güzellikleri karşılamalısın. Sevdiğin insanların üzerinde baskı kurmadan özgürlüklerine imkan vermelisin. Bir arkadaşın iyi bir teklif yapacak ancak kabul etmekte sabırsız davranma. Sonradan üzülmemek için temkinli hareket etmelisin. Kızdığın biriyle derhal ilgini kesiyorsun ama kaybedende sen oluyorsun.

**YAY** 22 Kasım - 21 Aralık

Sevgili Yay, bugün senin için duyguların arap saçına dönebileceği bir gün olmamalı. Zamanı iyi kullanmalısın. Boş yere zaman geçirmeden harekete geçmelisin. Güzel fikirlerin var. Bu sayede isteklerine kavuşabilirsin. Sevdiklerine kınıcı davranmaktan vazgeç. İnsanlar önce sevgiye ihtiyaç duyarlar. Kalbinden muhabbet eksik olmasın.

**OĞLAK** 22 Aralık - 19 Ocak

Sevgili Oğlak, her şeyde güven arayışın, sevdiklerini koruma çabaların yorucu olabilir. Senin iyi niyetle giriştiğin işler başarılı sonuç verecektir. Daha rahat olmalısın. Herkesin kendi işlerini yapmasına izin verebilirsin. Bu seni rahatlatacak ve yapmak istediklerin için zaman kazandıracaktır. Eğlenmekte hakkındır.

**KOVA** 20 Ocak - 18 Şubat

Sevgili Kova, Uranüs'ün sana beklemediğin bir sürprizi olabilir. Yeni bir gönül ilişkisine merhaba diyebilirsin. Seni çok sevdiği halde nedense hislerini açıklamaktan çekinen birinden büyük bir iyilik göreceksin. Nankörlüklere aynen karşılık vermemelisin. İyilik yapan iyilik bulur. Yeni arkadaşlarla özelini paylaşmamalısın.

**BALIK** 19 Şubat - 20 Mart

Sevgili Balık, Ay'ın senin gibi çift karakterli burç Yay burcundan geçişi özgürlük çanlarını çalmana neden olabilir. Kararsız Balık burcusun. Öngörüşün güçlü ama kararlarında her zaman isabetli olduğun söylenemez. Etki altında kalmadan kendi fikir ve isteklerini ön planda tutmalısın. Önemli olan sensin.

# Porselen dolgu ve bonding restorasyonlarında dikkat edilmesi gereken noktalar

Restoratif Diş Tedavisi Uzmanı Dr. Kumru Sular, porselen dolgu ve bonding restorasyonlarında dikkat edilmesi gereken noktaları açıkladı.

Günümüzde gelişen teknolojiyle beraber diş sağlığı alanında da birçok yeni tedavi yöntemleri gelişti. Gelişen yeni tedavi yöntemleriyle beraber gülüş estetiği yöntemlerini her yaştan insanın tercih ettiğini belirten Dentakademi Ağız ve Diş Sağlığı Merkezi Restoratif Diş Tedavisi Uzmanı Dr. Kumru Sular, porselen dolgu ve bonding restorasyonlarında dikkat edilmesi gereken noktalar üzerine açıklama yaptı.

Ön dişlerin gülüş estetiğini sağlamak için Bonding restorasyonlarında sık kullanıldığını belirten Dr. Sular, "Ön diş restorasyonu için öncelikli olarak, hastanın röntgen ve fotoğrafları çekilerek hasta ile bir planlama yapılır ve lamina uygulamasının porselen mi yoksa bonding mi olacağına karar verlilir. Porselen türü seçildikten sonra ise prova tekniği ile hastaya üç boyutlu olarak yapılacak işlemler gösterilir ve hastanın onayı alınır. Buradaki önemli iki etken; hastanın istekleri ile hekimin uzmanlığı ve yetenekleridir. Bonding ile porselen uygulaması arasında tercih yaparken, hastanın ağız hijyenine, alkol, çay, kahve gibi renkli içecekler, sigara ve gazlı içecek tüketimine dikkat edilmelidir. Bunları tüketen hastalara porselen lamina önerilmelidir çünkü porselen laminalar renk veya şekil değiştirmezler. Bonding uygulamalarında ise kompozit lamina kullanılmaktadır ve zamanla renk değişimine uğrayabilirler" dedi.

## "Kompozit dolgular ve porselen dolgular arasındaki farklar nelerdir?"

Dr. Kumru Sular, "Kompozit kaplamanın avantajlarından biri de hasta kontrole geldiğinde ve kompozit lamina yapılmaya karar verildiğinde bir saat içinde uygulama gerlekleştirilip hastalar tek seansta yeni gülüşlerine kavuşabilirler. Ancak porselen lamina da laminaların bir teknisyen tarafından özel olarak yapılması gerekmektedir ve bu işlem iki seans sürmektedir. Olası bir kırılma durumunda, kompozit lamina tamiri mümkünken porselen laminada bu mümkün olmamaktadır" ifadelerini kullandı.

Lamina uygulamalarından sonra kötü alışkanlıklara dikkat

Lamina uygulamaları, ön dişlerdeki küçük çarpıklıkların düzeltilmesinde, iki diş arasındaki boşlukların doldurulmasında, dişler uzatılmak istendiği zaman ya da beyazlatma işleminde yeterli sonuç alınamadığında daha çok tercih edildiğini kaydeden Dr. Sular, lamine uygulamasından sonra hastaların yapması gereken, dişlerinin günlük bakımına devam ederek altı ayda bir kontrole gelmeleri gerektiğini söyledi.

Dr. Kumru Sular, sözlerine şöyle devam etti: "Porselen lamina uygulamasında, porselen olduğu için lamina renk değişimine uğramamaktadır. Çünkü porselen çay, kahve gibi renkli içeceklerden etkilenmez ve leke tutmamaktadır. Bu nedenle de lamina uygulamalarından sonra beyazlatma işlemine gerek duyulmamaktadır. Lamina uygulamalarından sonra kalem ısırmamaya, tırnak yeme alışkanlığını bırakmaya, sert meyveleri ısırarak yememeye ve sert kabuklu kuruyemişleri diş ile kırmamaya özen göstermek gerekmektedir. Aslında normal dişlere zarar veren ve yapılmaması önerilen şeyleri lamina uygulamasından sonra da yapmamaya özen gösterilmelidir".

## Zirkonyum kaplama ne zaman tercih edilir?

Dişleri çok fazla çapraşık olan, antibiyotik lekelerinin bulunduğu ve beyazlatma işleminin işe yaramadığı zaman hastaya zirkonyum kaplama önerilmediğini belirten Dr. Kumru Sular, "Çünkü porselen lamina çok ince bir yapıya sahiptir ve böyle bir durumda porselen lamina alttaki rengi üst tarafa yansıtacağı için zirkonyum kaplama tercih edilmelidir. Lamina kaplamalar, özellikle ön dişler için tercih edilmektedir. Yaprak kalınlığında olduğu için arka dişlerde uygulandığında ve herhangi bir şey ısırıldığında kaplamalar kırılabilir. Zirkonyum kaplama ön dişlerde uygulanabildiği gibi arka dişlerde de rahatlıkla tercih edilebilir. Genellikle ön dişlere lamina uygulaması yapıldıktan sonra arka dişlere zirkonyum kaplama ile devam edilir ve estetik gülüş tamamlanır" dedi. ■ İHA

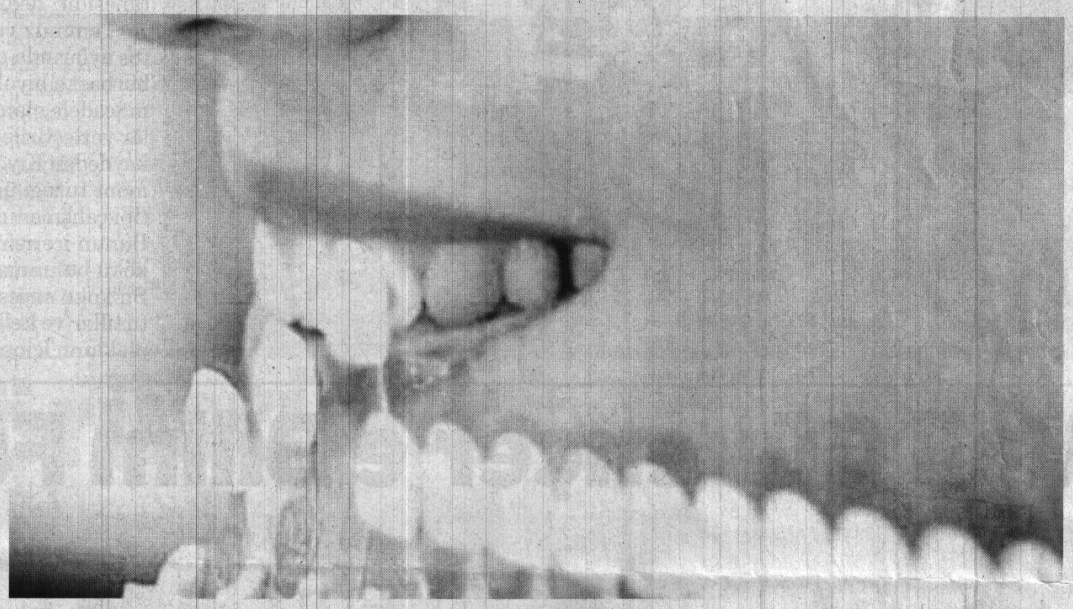

çorbaya salataya makarnaya yonca!

Tam 36 yıldır tatlısından tuzlusuna, hamur işinden et yemeğine kadar birçok lezzetle nice sofraları donatabiliyorsak ne mutlu bize Türkiye.

yonca®
yonca.com.tr

ReklamMerkezi

# Şampiyon kupasına kavuşuyor

TFF 3. Lig 1. Grup'ta 29. haftada deplasmanda karşılaştığı Bergama Belediyespor'u 2-1 mağlup ederek şampiyonluğunu garantileyen yeşil beyazlar, kupasını 32.haftadaki Batman Petrol Spor A.Ş. maçında alacak. Şampiyon Manisa Büyükşehir Belediyespor'a kupasını Pazar günü oynanacak olan maçın ardından Türkiye Futbol Federasyonu İcra Kurulu Üyesi Ali Düşmez verecek.

Şampiyon Manisa Büyükşehir Belediyespor kupasına kavuşuyor. Sezon başından bu yana döktüğü terin, verdiği emeğin karşılığını ligin 29. haftasında deplasmanda karşılaştığı Bergama Belediyespor'u 2-1 mağlup ederek alan şampiyon Manisa Büyükşehir Belediyespor, Pazar günü konuk edeceği Batman Petrol Spor A.Ş. maçının ardından düzenlenecek olan törenle şampiyonluk kupasını kaldıracak. Maçın ardından Mümin Özkasap Spor Tesisleri'nde sahanın ortasına kurulacak olan platforma çıkacak olan yönetim, teknik heyet ve futbolcular buradan taraftarları selamlayacaklar ve şampiyonluk kupasını kaldıracaklar.

### ŞAMPİYONLUK KUPASINI TFF İCRA KURULU ÜYESİ ALİ DÜŞMEZ VERECEK

Şampiyon Manisa Büyükşehir Belediyespor'a Pazar günü Mümin Özkasap Spor Tesisleri'nde oynanacak olan Batman Petrol Spor A.Ş. maçının ardından şampiyonluk kupasını Türkiye Futbol Federasyonu İcra Kurulu Üyesi Ali Düşmez verecek.

### MÜMİN ÖZKASAP SPOR TESİSLERİ GELİN GİBİ SÜSLENECEK

Büyük bir şampiyonluk coşkusunun yaşanacağı Mümin Özkasap Spor Tesisleri'nde Pazar günü her yer yeşil beyaz bayraklarla ve balonlarla süslenecek. Manisa Büyükşehir Belediye Başkanı Cengiz Ergün ve kulüp başkanı Mevlüt Aktan, maçın ardından birer konuşma yapacaklar.

### MANİSA PROTOKOLÜ TAM KADRO DAVET EDİLDİ

Manisa Büyükşehir Belediye Spor Kulübü Başkanı Mevlüt Aktan ve Yönetim Kurulu, şampiyonluk kupasının kaldırılacağı Batman Petrol Spor A.Ş. maçına Manisa protokolünü tam kadro davet etti. Hafta sonunda yaşanacak olan coşkuya ortak olacak olan Manisa protokolü ise taraftarlarla birlikte bu coşkuyu yaşayacak. ■ SPOR SERVİSİ

# Hazırlıklar tam gaz

Pazar günü şampiyonluk kupasını havaya kaldıracağı maçta Batman Petrol Spor A.Ş. ile Mümin Özkasap Spor Tesisleri'nde karşılaşacak olan Manisa Büyükşehir Belediyespor'da hazırlıklar tüm hızıyla devam ediyor. Sezon başından bu yana büyük bir ciddiyetle maçlara konsantre olan Manisa Büyükşehir Belediyespor'da Batman Petrol Spor A.Ş. maçının da hazırlıkları aynı çizgide devam ediyor.

TFF 3. Lig 1. Grup'ta 24. haftada Mümin Özkasap Spor Tesisleri'nde 3-2 mağlup olduğu Yeni Altındağ Belediyespor maçının ardından oynadığı 7 maçta 6 galibiyet ve 1 beraberlik alan şampiyon Manisa Büyükşehir Belediyespor'da Pazar günü şampiyonluk kupasının havaya kaldırılacağı Batman Petrol Spor A.Ş. hazırlıkları galibiyet parolasıyla devam ediyor.

### HAZIRLIKLARINI BUGÜN YAPTIĞI ANTRENMANLA SÜRDÜRDÜ

Yeşil Beyazlı ekipte Pazar günü saat 15.30'da başlayacak olan Batman Petrol Spor A.Ş. maçının hazırlıkları bugün yapılan antrenmanla devam etti. Yeşil Beyazlı temsilcimizde tedavileri devam eden Kürşat, Cihan ve Alper Akçam dışında hafif sakatlıkları bulunan Ufukhan Bayraktar ve Tayyip Kanarya dışında tüm futbolcular çalışmada yer aldılar. Isınma ve 5'e 2 pas çalışmasının ardından dar alanda oyunla antrenmanı tamamlayan Manisa Büyükşehir Belediyespor'da hazırlıklar yarın yapılacak olan antrenmanla sürecek. ■ SPOR SERVİSİ

# Protokol gençlerle sahada buluştu

Sarıgöl Kaymakamlığı tarafından kaynaştırma, birleştirme faaliyetleri kapsamında ilçe protokolü mahallelerde gençlerle önce halı sahada futbol maçı yapıyor ardından da gençlerle sohbet ediyor.

Sarıgöl ilçesindeki kamu kurum ve kuruluşları ve vatandaşlardan oluşan protokol takımı Sarıgöl'ün Kızılçukur Mahallesi halı sahasında mahalle gençleri ile maç yaptı. Maçın ardından protokol üyeleri gençlerle ve Mahalle Muhtarı Saim Yurttaş ile sohbet etti. Sarıgöl kaymakamı Çetin Kılınç yaptığı açıklamada, "Çok güzel sahneler yaşadık mahalledeki vatandaşlarımız kadınlar, kızlar, çocuklar çok ilgi gösterdi. Düzenlenen halı saha futbol maçını Kızılçukur Mahallemizden Şehit babası Ahmet Şılak, muhtar Saim Yurttaş katıldı. Katılım çok güzel oldu. Sarıgöl Cumhuriyet Başsavcısı Abdullah Sönmez, Sarıgöl SGK Şube Müdürü Niyazi Kara, polis arkadaşlardan ve esnaflardan kurulu takımımız mahalle takımı ile maç yaptı. Maçı Sarıgöl Protokol Futbol takımı 9-5 kazandı. Burada kim kazanırsa kazansın önemli olan dostluktur, kaynaşmadır" dedi.

### "ÖNEMLİ OLAN HALKLA KAYNAŞMAK"

Sarıgöl Protokol Futbol takımı Kaptanı Sarıgöl Cumhuriyet Başsavcısı Abdullah Sönmez, önemli olanın halkla bütünleşmek olduğunu ifade ederek, "Sarıgöl'de kaymakamlığın başlattığı faaliyet içinde yer almaktan mutluyum. Burada protokolle vatandaşlarımızın bütünleşmesi kadar güzel bir olay yok. Futbol karşılaşmalarımız diğer mahallelerde de devam edecek" diye konuştu. ■ İHA

# Altın Adam İstanbul'da uçtu

Atletizm branşında Manisa Büyükşehir Belediyespor'u başarıyla temsil eden Ahmet Bayram, İstanbul Büyükşehir Belediyesi Spor İstanbul tarafından düzenlenen Vodafone 13 İstanbul Yarı Maratonu'nda kendi yaş grubunda 3'üncü olarak Manisa'yı ve kulübümüzü yine başarıyla temsil ederek gururumuz oldu.

İstanbul Büyükşehir Belediyesi Spor İstanbul tarafından düzenlenen Vodafone 13 İstanbul Yarı Maratonu'nda yine Manisa Büyükşehir Belediyespor ve Ahmet Bayram fırtınası esti. Uluslararası Atletizm Federasyonunun (IAAF) 'Altın Kategori'de' sınıflandırdığı organizasyonda 21 kilometrelik yarı maratonunun yanı sıra 10 kilometre yarışı gerçekleştirildi. Etkinliğe 50'den fazla ülkeden yaklaşık 8 bin sporcu katıldı.

ŞAMPİYON AHMET BAYRAM YİNE GURURUMUZ OLDU

Manisa Büyükşehir Belediyespor'un şampiyon atleti Ahmet Bayram bu önemli organizasyonda genel klasmanda 37'inci, kendi yaş grubunda ise 3'üncü oldu. Binlerce rakibi arasından kendi yaş grubunda 3'üncü olarak önemli bir başarıya imza atan Ahmet Bayram, " Çok iddialı hazırlandığım bu önemli organizasyondan kupa ile Manisa'ya döndüğüm için çok mutluyum. Manisa'mızın ve kulübümüzün adını başarıyla duyurduğum içinde ayrı bir mutluluk yaşıyorum. Bana her zaman büyük destek veren Manisa Büyükşehir Belediye Başkanımız Cengiz Ergün, kulüp başkanımız Mevlüt Aktan ve yönetim kurulumuza teşekkür ediyorum" ifadelerini kullandı. ■ SPOR SERVİSİ

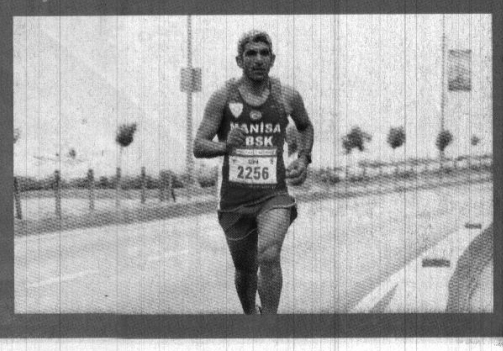

# Akigo finalde!

## Telesetmobilya Akhisarspor, evinde kaybettiği Galatasaray'ı deplasmanda golcüsü Selezyov ile susturdu ve Ziraat Türkiye Kupası'nda adını finale yazdırdı

Ziraat Türkiye Kupası Yarı Final rövanş maçında Galatasaray evinde Teleset Mobilya Akhisarspor'u ağırladı. İlk maçta evinde Cimbom'a 1-2 kaybeden Akigo, deplasmanda rakibini 2-0 yenerek inanılmaz bir başarı elde etti ve kupada adını finale yazdırdı. Galatasaray'ı eleyen Akhisarspor'un rakibi, bugün oynanacak Fenerbahçe-Beşiktaş maçının tur atlayan tarafı olacak.

### SELEZYNOV DURDURULAMADI

Maça, Manisa ekibi çok hızlı başladı. Henüz ilk dakikalarda hızlı çıkışlarıyla dikkat çeken Akhisarspor, daha henüz 4. Dakikada ofsayt olup olmadığı tartışılan bir pozisyonun devamında golcüsü Seleznyov'un attığı golle öne geçti.

Golcü oyuncu, Galatasaray defansına maç boyunca zor anlar yaşattı. Özellikle Ahmet Çalık'ın kademe hatalarını fırsat bilen Seleznyov, henüz ilk yarım saat dolmadan bir gol daha attı ama bu gol ofsayt gerekçesiyle sayılmadı. Tecrübeli oyuncu, 35. Dakikada yine sahneye çıktı ve bu kez farkı ikiye çıkardı.

### KANAT OYUNCULARI VARLIK GÖSTEREMEDİ

Galatasaray, bu dakikadan sonra oyun kontrolünü eline aldı. Ancak panik halinde düzensiz ataklar geliştiren Sarı-Kırmızılılar, Akhisarspor'un göbek bloğunu delemedi ve sürekli yan top yapmak zorunda kaldı. Kanat oyuncular Latovlevici, Linnes, Sinan Gümüş ve Yasin Öztekin'in kötü bir performans gösterdiği gecede Galatasaray, tek şansı olan kanatlardan da etkili olamadı. Maçın ikinci yarısında Cimbom'un sol bek oyuncusu Latovlevici, maç sonuna kadar taraftarlar tarafından top her ayağına geldiğinde ıslıklandı.

### GOMİS VE RODRİGES DE ÇARE OLMADI

Fatih Terim'in maçın son üçte birlik dilimde oyuna aldığı golcü Gomis ve kanat oyuncusu G. Rodriges' de pek fazla varlık gösteremedi ve Akhisarspor, 5 dakika uzatma verilen maçta, öldü öldü dirildi; ama finale adını yazdırmayı başardı. Galatasaray'da ayrıca tecrübeli Stoper Maicon, yaptığı bir hatanın ardından rakibini yer sermesiyle ikinci sarı karttan kırmızı kart görerek takımını 77. Dakikadan itibaren bir kişi eksik bıraktı.

Akhisarspor'ın bugün oynanacak derbiden sonra finalde rakibi belli olacak.

### MAÇ ÖNCESİ DİKKAT ÇEKEN ANONS

Galatasaray ile Teleset Mobilya Akhisarspor arasında oynanan Ziraat Türkiye Kupası karşılaşması öncesinde Galatasaray taraftarına küfürlü tezahürat yapılmaması konusunda uyarıda bulunuldu. Stadyum hoparlörlerinden taraftarlara seslenen görevli, bir sonraki iç saha karşılaşmasında Beşiktaş ile karşılaşacaklarını hatırlatarak, "Küfür edilmemesi ve sahaya yabancı madde atılmaması konusunda dikkatli olalım. Bir sonraki iç saha maçımız Beşiktaş ile ve bu maç öncesinde ceza almamamız gerekiyor" ifadelerini kullandı. ■ SPOR SERVİSİ

### MAÇIN KARNESİ

**STAT:** Türk Telekom

**HAKEMLER:** Barış Şimşek xx, Mehmet Metin xx, Mehmet Kısal xx

**GALATASARAY:** Muslera x, Linnes x, Maicon x, Ahmet x, Latovlevici ?, Fernando x (Donk dk. 82 ?), Tolga x (Gomis dk. 55 x), Selçuk xx, Yasin x (Rodrigues dk. 61 x), Sinan xx, Eren Derdiyok x

**YEDEKLER:** Carrasso, Eray, Mariano, Serdar, Hakan, Denayer, Feghouli

**TEKNİK DİREKTÖR:** Fatih Terim

**AKHİSARSPOR:** Fatih xxxx, Lopes xxx, Mustafa xxx, Dany xxx, Kadir xxx, Barbosa xxx (Larsson dk. 76 xx), Sissoko xxx, Bilal xxx (Aykut dk. 43 xxx), Muğdat xxxx, Onur xxx (Caner dk. 66 xxx), Seleznyov xxxx

**YEDEKLER:** Lukac, Henrique, Orhan, Hasan, Ömer, Bora

**TEKNİK DİREKTÖR:** Okan Buruk

**GOLLER:** Seleznyov (dk. 4 ve dk. 35) (TM. Ahkisarspor)

**KIRMIZI KART:** Maicon (dk. 77) (Galatasaray)

**SARI KARTLAR:** Aykut, Mustafa Yumlu, Seleznyov (TM. Akhisarspor), Donk, Rodrigues (Galatasaray)

KONYALI®
Ahmet Usta
isim benzer, lezzet asla!
GECE SAAT 03:00 KADAR AÇIK
Rezervasyon ve Paket Tel: 222 00 99
Eski PTT KARŞISI