Grandmedical HOSPITAL

Uzm. Dr. Ömür Erdem AKKAYA
ÜROLOJİ KLİNİĞİNDE HASTA KABULÜNE BAŞLAMIŞTIR

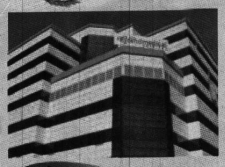

- ☑ Çocuk Ürolojisi
- ☑ Üro-onkoloji (kanserler)
- ☑ Erkek Kısırlığı
- ☑ Taş hastalığı (idrar yolları taşları)
- ☑ Kadın Ürolojisi
- ☑ Nöro-Üroloji (İşeme bozuklukları, idrar kaçırma, sertleşme bozuklukları ve iktidarsızlık)

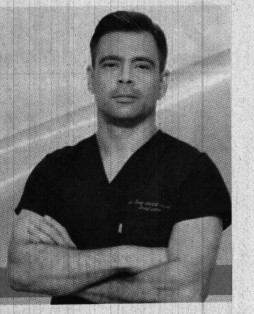

SGK ve Özel Sigortalar İle Anlaşmamız Vardır.

Randevu İçin 0236 302 02 02

Türkiye'nin Her Yerinden 444 4 145

Uzm. Dr. Ömür Erdem AKKAYA
ÜROLOJİ UZMANI

MANİSA'NIN GÜR SESİ

Hür Işık

45. yıl

www.hurisikgazetesi.com 14 Eylül 2017 Perşembe 50 Kuruş

Almanya Başkonsolosundan Vali Güvençer'e Ziyaret

■ Geçtiğimiz Ağustos ayında göreve başlayan Almanya Federal Cumhuriyeti İzmir Başkonsolosu Dr. Rainer Lassig Manisa Valisi Mustafa Hakan Güvençer'e nezaket ziyaretinde bulundu. ◆ 6'da

Mersinli'den Bakan Fakıbaba'ya teşekkür

✔ AK Parti Manisa İl Başkanı Berk Mersinli, geçtiğimiz gün Manisa'ya gelerek yoğun bir program geçiren Gıda Tarım ve Hayvancılık Bakanı Ahmet Eşref Fakıbaba' nın temasları ile ilgili değerlendirmelerde bulundu. Bakan Fakıbaba'nın Manisa'nın sorunlarını yakından takip ettiğini ifade eden Başkan Mersinli, Bakan Fakıbaba'ya teşekkür etti.

✔ AK Parti Manisa İl Başkanı Berk Mersinli, geçtiğimiz gün temaslarda bulunmak üzere Manisa' ya gelen ve yoğun bir çalışma programı geçiren Gıda Tarım ve Hayvancılık Bakanı Ahmet Eşref Fakıbaba ve bakanlık yetkililerine teşekkür etti. ◆ 7'de

Başkan Yaralı'nın Yeni Eğitim Yılını Kutladı

■ Saruhanlı Belediye Başkanı Dr. Hüseyin Yaralı, "Yüreği okuluna kavuşmanın mutluluğu ile çarpan sevgili çocuklarımıza ve böylesi onurlu bir mesleği seçen değerli öğretmenlerimize 2017-2018 Eğitim-Öğretim yılının başarılı ve hayırlı olmasını diliyorum." dedi. ◆ 6'da

Tekin Ailesinin İmdadına Büyükşehir Yetişti

■ Manisa Büyükşehir Belediyesi, Alaşehir'in Bahadır Mahallesi'nde evlerinde çıkan yangın sonucu eşyaları kullanılamaz hale gelen Ramazan-Ayşe Tekin çiftinin imdadına yetişti. Tekin ailesini zor günlerinde yalnız bırakmayan Manisa Büyükşehir Belediyesi, evin buzdolabından, çamaşır makinesine kadar tüm beyaz eşyalarını yenileydi. ◆ 9'da

Şehzadeler' in kursları yoğun ilgi görüyor

■ Şehzadeler Belediyesi Gençlik Merkezi bünyesinde açılan meslek edindirme kursları vatandaşlar tarafından yoğun ilgi görüyor. Ocak ayı itibarı ile başlayan kurslara toplamda 370 kişinin katıldığını ifade ede Şehzadeler Belediye Başkanı Ömer Faruk Çelik, meslek edindirme kurslarının devam edeceğini söyledi. ◆ 5'te

BAKANIMIZIN GÖSTERMİŞ OLDUĞU HASSASİYET BİR MİLATTIR

YENİ Sezonun Çekirdeksiz Kuru Üzüm Rekoltesi'nin Manisa'da ve bizzat Gıda Tarım ve Hayvancılık Bakanı Ahmet Eşref Fakıbaba tarafından açıklanmasının, Manisa'nın Çekirdeksiz Kuru Üzüm Üretiminin Merkezi olduğunun tescillenmesi bakımından çok önemli olduğunu belirten Manisa Ticaret Borsası Başkanı Sadık Özkasap, Bakan Ahmet Eşref Fakıbaba'nın Manisa Programının Üzüm Sektörünü esas alan bölümlerine ilişkin değerlendirmelerde bulundu. ◆ 5'te

Ulupark'ta İtiraz Süreci Açık

■ Manisa Büyükşehir Belediyesi Eylül Ay Meclis Toplantısı, Büyükşehir Belediye Başkanı Cengiz Ergün başkanlığında gerçekleştirildi. Ulupark'taki mevcut otoparkın yerine yapılacak olan katlı otopark ile ilgili CHP Grubu'nun önergesi üzerine konuşan Manisa Büyükşehir Belediye Başkanı Cengiz Ergün, söz konusu değişiklikle ilgili kararın askıda olduğunu ve önergeyle değil, kanun gereği askıdaki karara itiraz yolunun açık olduğunu söyledi. ◆ 3'te

Küresel Jeoparklar Portekiz'de Toplandı

■ Manisa Büyükşehir Belediyesi öncülüğünde, Salihli Belediyesi ve Kula Belediyesinin de katılımıyla oluşturulan Jeopark Belediyeler Birliği yönetimi, Portekiz'in Azor Adası'nda düzenlenen 14. UNESCO Avrupa Jeoparklar Konferansı'na katıldı. ◆ 4'te

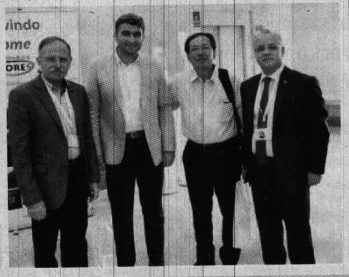

Köprübaşı'da Eğitim Güvenlik Toplantısı" yapıldı

■ İçişleri Bakanlığı ve Manisa Valiliğinin talimatları çerçevesinde Köprübaşı İlçesinde "2017-2018 Eğitim Öğretim Dönemi Milli Eğitim Güvenlik Toplantısı" yapıldı. Mergan Alp Konferans Salonu'nda İlçe Kaymakamı Kemal Balaban'ın Başkanlığında gerçekleştiren toplantıda, 2017-2018 yılı Eğitim Öğretim Dönemi ve Taşımalı Eğitimde Güvenlik konuları ele alındı. ◆ 8'de

Salihli ilçe Emniyet Müdürü Başaran göreve başladı

■ Manisa'nın Salihli ilçesinde Mehmet Taşcı'nın tayini nedeniyle boşalan İlçe Emniyet Müdürlüğü atanan Sayım Başaran görevine başladı. ◆ 6'da

Azerbaycanlı konuklar Manisa'da Mehteranla karşılanacak

■ 15 Eylül Cuma günü başlayacak olan Tek Millet İki Devlet Kardeşlik Projesi öncesinde yürütülecek faaliyetle ilgili tüm hazırlıklarını tamamlayan Demokrat Gazeteciler ve Yazarlar Derneği üyeleri toplantı gerçekleştirerek görev dağılımını yaptı. ◆ 4'te

iletişim

KÖKET

0 (236) 231 20 82
0 (236) 239 39 39
0 (554) 916 31 36

www.koketcicekcilik.com
info@koketcicekcilik.com

KUR'AN KURSUNDA ÇIKAN YANGIN KORKUTTU 6'da

MANİSA'DA YÜREKLERİ AĞIZA GETİREN KAZA 3'te

MASKİ PERSONELİNE AŞI UYGULAMASI 7'de

MHP'Lİ ÖZTÜRK, ALAŞEHİR'DE BAŞKAN KARAÇOBAN'LA BULUŞTU 6'da

ÖZ-ANGİ HAFRİYAT
ÖZ-ANGİ HAFRİYAT
Temel Kazısı
Dolgu
Yıkım
Kırım
İletişim Hafriyat işleri
Özcan ANGİ 05363540062
Raşit angi 05374667354

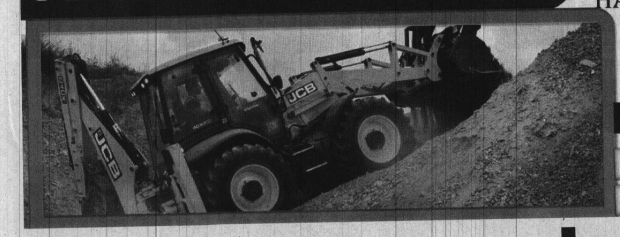

Ulupark'ta İtiraz Süreci Açık

Manisa Büyükşehir Belediyesi Eylül Ay Meclis Toplantısı, Büyükşehir Belediye Başkanı Cengiz Ergün başkanlığında gerçekleştirildi. Ulupark'taki mevcut otoparkın yerine yapılacak olan katlı otopark ile ilgili CHP Grubu'nun önergesi üzerine konuşan Manisa Büyükşehir Belediye Başkanı Cengiz Ergün, söz konusu değişiklikle ilgili kararın askıda olduğunu ve önergeyle değil, kanun gereği askıdaki karara itiraz yolunun açık olduğunu söyledi.

Manisa Büyükşehir Belediye Meclisi Eylül ayı toplantısı, Manisa Büyükşehir Belediye Başkanı Cengiz Ergün başkanlığında gerçekleştirildi. Toplantıyı CHP Manisa Milletvekili Tur Yıldız Biçer de takip etti. Mecliste, MASKİ Genel Müdürlüğü tarafından restorasyonu yapılan merkez Şehzadeler ilçesindeki Yarhasanlar Şubesi, MASKİ Genel Müdürlüğüne 5 yıllığına tahsis edildi. Gündem maddeleri arasında CHP Grubu'nun Akhisar'a spor alanları yapılması önergesi de yer aldı. Önerge üzerine konuşan Manisa Büyükşehir Belediye Başkanı Cengiz Ergün, "Akhisar'da Akhisarspor Başkanı Hüseyin Eryüksel ile bir mutabakatımız var. Mevcut kulübün hazırlamış olduğu tesisleri noktasında bir proje bize iletildi. Bununla ilgili Fen İşleri Daremiz yaklaşık maliyet çalışmalarını yapıyor. Ruhsatı Akhisar Belediyesinden bekliyoruz" dedi.

"HERŞEY BELGELERİYLE ORTADA"

Mecliste yine CHP Grubu tarafından Ulupark'ta mevcut bulunan otoparkın yerine yapılması planlanan katlı otopark önergesi de gündeme geldi. 88 meclis üyesinin oybirliğiyle alınan kararın şu an askıda olduğunu hatırlatan Manisa Büyükşehir Belediye Başkanı Cengiz Ergün, kanun gereği itirazın oraya yapılacağına dikkat çekti.

Öte yandan Başkan Ergün, meclis toplantısına katılmayan Yunusemre Belediye Başkanı Mehmet Çerçi'nin Ağustos ayı toplantısındaki iddialarını da hatırlatarak, "Geçen ay burada bir sıkıntı yaşadık. Mehmet Bey'in iddiaları vardı. İddiaları noktasında bugün bir sunum hazırlamıştık. Ancak kendisi bugün burada yok. O yüzden gündeme getirmiyoruz. O sunumda kimin yalan söylediği, kimin söylemediği her şey belgeleriyle ortada" dedi.

Tüm maddelerin oylanmasının ardından bir sonraki toplantının 10 Ekim Salı günü, saat 18.00'de gerçekleştirilmesi üzere meclis birleşimine son verildi. ■ HABER MERKEZİ

DOLANDIRICILIĞA KARŞI UYARI

Bankalararası Kart Merkezi (BKM), sosyal medya kanalları ve mobil uygulamalar üzerinden son günlerde artan sahte kampanyalara karşı tüketicilere uyarıda bulundu.

● **BKM**, sosyal medyada çok sayıda güvenilir markanın unvan, logo ve benzeri kurumsal kimlik bilgileri kullanılarak ve internet siteleri taklit edilerek sahte kampanya kurgularıyla yapılan dolandırıcılık girişimlerine karşı uyardı. Kurum, tüketicilerin bu tür girişimlerden korunmaları için kampanya içeriğini ilgili markanın orijinal ve güvenilir internet sitesinden kontrol ve teyit etmesi büyük önem taşıdığını bildirdi.

Dolandırıcılığın çalışma prensibi oldukça basit olduğunu beliten kurum, sosyal medya kullanıcılarına, bilindik pek çok markaya ait sahte indirim kuponları veya hediye çekleri kullanımı içeren mesajlarla birlikte 'link'ler ilettiklerini, kullanıcıların bu 'link'lerle markaların sitelerine birebir benzeyen sahte sitelere yönlendirilerek, kişisel ve finansal bilgileri elde edilmeye çalışıldığını açıkladı. Kullanıcıların karşılaşabileceği durumlar insanların korku, heyecan, heves gibi belli duygularını kontrol altına almak isteyen 'sosyal mühendislik' yöntemleri neticesinde şifre ve kullanıcı bilgilerinin ele geçirilmesini hedeflendiğini vurgulayan BKM, sosyal medya kanalları dışında dolandırıcıların kullandığı senaryolardan birkaç tanesini şöyle açıkladı:

Hesabınızdan/kartınızdan işlem gerçekleştirilmiş. İşlemi iptal etmek/iade almak için şifrenizi söyleyiniz/tuşlayınız.

Hesaplarınıza Rusya'dan siber saldırı gerçekleştiriliyor. Hesaplarınıza bloke koymak için şifrenizi söyleyiniz/tuşlayınız.

Geriye dönük kredi/kredi kartı ücretlerini iade edeceğiz. İşlemi gerçekleştirmek için şifrenizi söyleyiniz/tuşlayınız.

Sigorta primlerinizi iptal edeceğiz. İşlemi gerçekleştirmek için şifrenizi söyleyiniz/tuşlayınız.

SAHTE KAMPANYALARDAN VE DOLANDIRICILARDAN KORUNMA YOLLARI

Kart ve bankacılık işlemlerinin daha güvenli gerçekleştirip bilgilerin korunması birkaç küçük tedbir ile mümkün olduğunu bildiren BKM, tüketicilere cazip teklifler sunan, inandırıcı senaryolarla kişisel ve finansal bilgilerine ulaşmayı hedefleyen bu tür dolandırıcılık girişimlerine karşı şu tavsiyelerde bulundu:

Şifrenizi ve finansal bilgilerinizi her ne olursa olsun telefon, SMS veya e-posta aracılığıyla size ulaşan kimseyle paylaşmayın/tuşlamayın.

Herhangi bir kampanya içeriğinin ilgili markaya ait olup olmadığını, markanın orijinal ve güvenilir internet adresinden kontrol edin.

Kampanya içeriğinde kullanılan bağlantının ilgili markanın orijinal ve güvenilir internet adresiyle birebir aynı olduğundan emin olun.

Banka logosu ve adı kullanılsa dahi kişisel bilgilerinizi isteyen e-postalara ve sitelere yanıt vermeyin.

SMS ile gelen şifrelerinizi, kart bilgilerinizi kimseyle paylaşmayın/tuşlamayın. ■ İHA

Tekin Ailesinin İmdadına Büyükşehir Yetişti

Manisa Büyükşehir Belediyesi, Alaşehir'in Bahadır Mahallesi'nde evlerinde çıkan yangın sonucu eşyaları kullanılamaz hale gelen Ramazan-Ayşe Tekin çiftinin imdadına yetişti. Tekin ailesini zor günlerinde yalnız bırakmayan Manisa Büyükşehir Belediyesi, evin buzdolabından, çamaşır makinesine kadar tüm beyaz eşyalarını yeniledi.

Manisa'nın il genelinde hayata geçirdiği dev yatırımlarla şehre değer katan Manisa Büyükşehir Belediyesi, sosyal belediyecilik anlayışıyla sürdürdüğü hizmetlerle de vatandaşları yalnız bırakmıyor. Bu kapsamda Manisa Büyükşehir Belediyesi, geçtiğimiz aylarda evlerinde çıkan yangın sonucu eşyaları kullanılamaz hale gele Ramazan-Ayşe Tekin çiftinin yardımına koşarak buzdolabından, çamaşır makinesine kadar tüm beyaz eşyalarını yeniledi. Manisa Büyükşehir Belediyesi Genel Sekreter Yardımcısı Mustafa Genç, Sosyal Hizmetler ve Engelliler Şube Müdürü Asena Demir ve Alaşehir Koordinasyon İşleri Müdürü Akif Ceylan da, Tekin ailesini ziyaret ederek eşyaları teslim etti.

GENÇ "VATANDAŞLARIMIZIN ZOR GÜNLERİNDE YANINDAYIZ"

Manisa Büyükşehir Belediye Başkanı Cengiz Ergün adına Tekin ailesine geçmiş olsun dileklerini ileten Manisa Büyükşehir Belediyesi Genel Sekreter Yardımcısı Mustafa Genç, "Alaşehir Belediyemizin destekleriyle ailemizin evi yenilendi. Ardından biz de Manisa Büyükşehir Belediye Başkanımız Cengiz Ergün'ün talimatlarıyla ailemizin beyaz eşyalarını yeniledik. Allah ailemize bir daha böyle afet yaşatmasın. Alaşehir Belediye Başkanımız Gökhan Karaçoban'a da mağdur ailenin evlerinin yapılmasında verdiği destek için teşekkür ediyorum. Alaşehir Belediyesi ile el ele vererek Tekin ailesinin yaralarını sardık. Manisa Büyükşehir Belediyesi olarak biz de vatandaşlarımızın zor günlerinde her zaman yanlarında olduğumuzu belirtmek isterim" dedi.

TEKİN ÇİFTİ MUTLULUĞUNU PAYLAŞTI

Evlerinde çıkan yangın sonucu zor günler yaşayan Ramazan-Ayşe Tekin çifti Manisa Büyükşehir Belediyesi tarafından sağlanan destek nedeniyle mutluluğunu paylaştı. Tekin ailesi kendilerini yalnız bırakmayan Manisa Büyükşehir Belediye Başkanı Cengiz Ergün ve Alaşehir Belediye Başkanı Gökhan Karaçoban'a teşekkür etti. Büyükşehir Belediyesi Genel Sekreter Yardımcısı Mustafa Genç, Bahadır Mahallesi'nde Adem Özdemir adlı vatandaşın çay ikramını da geri çevirmedi, Genç, Adem Özdemir'in evine de konuk olarak bir süre sohbet etti. ■ HABER MERKEZİ

Manisa'da yürekleri ağıza getiren kaza

Manisa'nın Salihli ilçesinde hafriyat kamyonu ile motosikletin çarpışması sonucu meydana gelen kaza yürekleri ağza getirdi. Kazada motosiklet sürücüsü ağır yaralandı.

Kaza, Gümüşçayı mevkiinde meydana geldi. Edinilen bilgiye göre, M.B.yönetimindeki 45 LJ 662 kamyon ile Ü.U. yönetimindeki 45 RF 855 plakalı motosiklet çarpıştı. Kaza sonrası motosiklet kamyonun altında kalırken, ağır yaralanan motosiklet sürücüsü ise olay yerine gelen sağlık ekipleri tarafından Salihli Devlet Hastanesine kaldırılarak tedavi altına alındı. Kaza ile ilgili soruşturma başlatıldı. ■ İHA

$	€
ALIŞ 3.4581	ALIŞ 4.1184
SATIŞ 3.4593	SATIŞ 4.1181

Ç. KURU ÜZÜM FİYATLARI
3,45₺ 4,10₺
PAMUK FİYATLARI
ST-1 2,60₺

NAMAZ VAKİTLERİ			
İmsak	05:20	İkindi	16:42
Güneş	06:44	Akşam	19:29
Öğle	13:13	Yatsı	20:47
23 Zilhicce 1438			

Hür Işık

Küresel Jeoparklar Portekiz'de Toplandı

Manisa Büyükşehir Belediyesi öncülüğünde, Salihli Belediyesi ve Kula Belediyesinin de katılımıyla oluşturulan Jeopark Belediyeler Birliği yönetimi, Portekiz'in Azor Adası'nda düzenlenen 14. UNESCO Avrupa Jeoparklar Konferansı'na katıldı.

Salihli Belediye Başkanı Zeki Kayda, Kula Belediye Başkanı Hüseyin Tosun ve Manisa Büyükşehir Belediyesi Başkan Danışmanı Mimar Azmi Açıkdil, Portekiz'in Azor Adasında düzenlenen ve Küresel Jeoparklar Başkanı Nickolaos Zouros'un başkanlık ettiği, 14. UNESCO Avrupa Jeoparklar Konferansı'na katıldı. 'Jeopark ve Turizm' başlıklı yapılan toplantıda açılış konuşmalarını, sırasıyla Avrupa Jeoparklar Koordinatörü Nickolaos Zouros, Jeopark UNESCO Temsilcisi Patrick Mckeever, Portekiz UNESCO Temsilcisi Madame Ana Martinho ve son olarak Azor Adaları Enerji, Turizm Bölgesel Sekreteri Madame Marta Guerreiro yaptı. İlgililer, konuşmalarında jeopark ile ilgili genel konulara temas ettiler.

VATANDAŞ BİLGİLENDİRİLMELİ

İlk aradan sonra devam eden toplantıda, Prof. Patrick Mckeever, jeopark ve halkla ilişkiler konusunda çeşitli jeoparklardan örnekler vererek yerli halkın jeoparka katkısı, tanıtımı ve turizme kazandırılmasına dair bir konuşma yaptı. Prof. Nikolaos Zouros, turizmin sürdürülebilir olması açısından bölgesel değerlere kültür, tarih, geleneksel yaşantı ve el sanatlarına önem verilmesinin yanında halkla iç içe olmanın hatta birçok konuda halkı sadece jeopark değil sosyal konularda da bilinçlendirmenin gerekliliğini anlatırken, deprem öncesi alınması gereken tedbirler ve ne gibi önlemler alınması gerektiği ile önceden yapılan uygulamalardan ve tatbikatlardan dolayı Midilli'de 6.3 şiddetindeki depremde maddi zarar olmasına rağmen can kaybının olmadığını vurguladı.

FAYDALI BİLGİLER PAYLAŞILDI

Üçüncü konuşmacı Albertus Salman da, 'Green Destinations' başlıklı konuşmasında jeopark ve yeşil alanların birlikte değerlendirilmesi gerektiği, jeopark alanlarında yapılacak bina, yol, alan çalışmalarında dokuya uygun bölgeye yabancı olmayan yatırımların yapılması ile turizme katkı sağlanacağını, bu sayede turizmin gelişeceğini ve sürdürülebilir olacağına değindi. Öğleden sonra gerçekleştirilen oturumlarda çeşitli ülkelerin temsilcileri, 15 dakikalık sürelerle hazırladıkları çalışmalarını sundular. Toplantının son gününde kültürel geziler gerçekleştirildi.

■ HABER MERKEZİ

Azerbaycanlı konuklar Manisa'da Mehteranla karşılanacak

15 Eylül Cuma günü başlayacak olan Tek Millet İki Devlet Kardeşlik Projesi öncesinde yürütülecek faaliyetle ilgili tüm hazırlıklarını tamamlayan Demokrat Gazeteciler ve Yazarlar Derneği üyeleri toplantı gerçekleştirerek görev dağılımını yaptı. Proje'ye katılım gösteren Azerbaycan'dan gelen heyet 12 Eylül'de Bakü'den yola çıktı 15 Eylül Cuma günü saat 14.00'da Manisa Cumhuriyet Meydanı'nda Mehteranla karşılanacak.

Tek Millet İki Devlet Kardeşlik Projesinin Manisa'da değil Türkiye genelinde ses getireceğini kaydeden Demokrat Gazeteciler ve Yazarlar Derneği Başkanı Hakan Özen, Proje dahilinde Azerbaycan'dan 13 Şehit ve Gazi çocuğu, Azerbaycan Gazeteciler Birliği Üyesi 4 Basın Mensubu, Azerbaycan Gazi Kadınlar Birliği Üyesi 4 Gazi Kadın ve bir devlet sanatçısı olmak üzere toplam 22 kişinin Manisa'ya geleceğini kaydeden Hakan Özen, "Soyu, dili, inancı, kültürü, tarihi ve düşüncesi ortak olan Türkiye ve Azerbaycan iş birliği hem bölge hem de dünya dengeleri açısından çok daha önem kazandı. Böylesine önemli bir konseptte hiç kuşkusuz basına da çok önemli sorumluluklar ve görevler düşüyor. Bu sorumluluk ve görev bilinciyle Demokrat Gazeteciler ve Yazarlar Derneği olarak Türk ve Azerbaycanlı basın Mensupları ile Şehit ve Gazi Çocuklarını Şehzadeler şehri Manisa'da bir araya getirecek olmaktan bahtiyarlık duyuyoruz" dedi.

PROJEDE TEK MİLLET İKİ DEVLET VURGUSU

Proje kapsamında 16 Eylül'de Yunusemre Yuntdağ Bölgesi Obasya Türkmen Obasında Medya Türk Şenliği ve Basın Çalıştayı'nın da düzenleneceğini kaydeden Özen, "Tek Millet İki Devlet olan Türk ve Azerbaycanlı Şehit ve Gazi çocukları ile yine her iki ülkenin basın mensuplarının bu ortak buluşmada geleceğe yönelik kültürel ve sosyal birliktelikleri güçlenirken, Manisa merkez ve ilçelerinde bulunan Şehitliklerle, 20 Eylül Çarşamba günü Çanakkale Şehitlik Anıtı'nı ziyaret ederek Şehitlerimize olan vefa duygumuzu da hep birlikte yerine getirmiş olacağız" diye konuştu.

MANİSA'NIN TARİHİ, KÜLTÜREL VE DOĞA GÜZELLİĞİ TANITILACAK

"Manisa merkez ve ilçelerine ziyaretlerimiz esnasında ilimizin doğa, kültürel ve manevi güzelliklerini Azerbaycanlı konuklarımıza tanıtmış olacağız" diyen Özen sözlerine şöyle devam etti, "Tek Millet İki Devlet Kardeşlik Projesine katkılarını sunan ve bizlerle birlikte olan başta Manisa İl Valimiz Sayın Mustafa Hakan Güvençer'e, Kula İlçe Kaymakamımız Sayın Osman Güven'e, Kültür ve Turizm Bakanlığı Manisa İl Müdürümüz Sayın İbrahim Sudak'a, Aile ve Sosyal Politikalar Bakanlığı Manisa İl Müdürümüz Sayın Murat Konan'a, Gençlik Hizmetleri ve Spor Manisa İl Müdürümüz Sayın Yunus Öztürk'e, Köprübaşı Belediye Başkanımız Sayın Zafer Mergen'e, Şehzadeler Belediye Başkanımız Sayın Ömer Faruk Çelik'e, Yunusemre Belediye Başkanımız Sayın Mehmet Çerçi'ye, Akhisar Belediye Başkanımız Sayın Salih Hızlı'ya, Türkiye-Azerbaycan Dostluk Dernekleri Federasyonu Başkanı Aziz Kaygısız ve yönetimine, Türkiye Gazeteciler Federasyonu Başkanımız Sayın Yılmaz Karaca ve yönetimine, Anadolu Spor Gazetecileri Derneği Genel Başkanımız Sayın İbrahim Erdoğan'a, OBASYA Yönetimine özellikle Sayın Mustafa Pala'ya, Türkiye Harp Malulleri, Gaziler, Şehit Dul ve Yetimleri Derneği Manisa Şubesi Başkanımız Sayın Ümit Taydaş'a, projeye destek veren, Demokrat Gazeteciler ve Yazarlar Derneği'nin yanında olan herkese teşekkürlerimizi sunuyoruz" dedi. ■ HASAN İLÇİ

Köprübaşı kaymakamı yol kontrol ve uygulamalarını yerinde denetledi

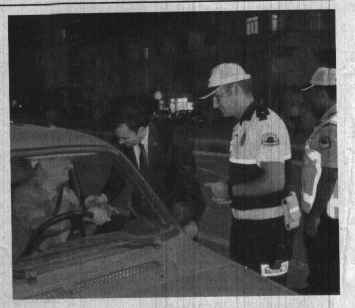

Köprübaşı Kaymakamı Kemal Balaban, Ülke genelinde, genel asayişin temini ile vatandaşların huzur ve güvenliğinin sağlanması, suç işlenmesinin önlenmesi amacıyla İlçe Emniyet Amirliğince yapılan yol kontrol ve uygulamalarını yerinde denetledi. İlçe Kaymakamı Kemal Balaban'a İlçe Emniyet Amir V. Erkan Özdemir eşlik etti.

Denetleme esnasında yetkililerden bilgi alan Köprübaşı Kaymakamı Kemal Balaban, İlçenin güvenliğini çok önemsediklerini, araç sürücülerinin frene değil kurala güvenmeleri gerektiğini dile getirdi.

Ayrıca emniyet mensuplarımızın araç sürücüleri ile iyi diyalog kurdukları ve güvenli araç sürmeleri için ikazlarda bulunmalarından dolayı İlçe Emniyet Amirliği personellerine teşekkür etti.

■ HASAN İLÇİ

ZAYİ İLANI

Olivetti PBT 900-G MF 3B15423214 yeni nesil ödeme kaydedici cihazımın ruhsatı kaybolmuştur. Hükümsüzdür.
TC. 61492084206
Şinasi BİÇER

ZAYİ İLANI

Kimliğimi kaybettim. Hükümsüzdür.
Feyzi KAYA

23. Yıl'dan Beri
SİZ
MANİSA'LILARIN
HİZMETİNDEYİZ
deva
tıp merkezi

Randevu İçin
0(236) 231 91 91
Türkiyenin Heryerinden
444 45 02
www.devatipmerkezi.com.tr

Gazetemizin Hür Işık'ın Dağılım Alanı

Gazetemizin hergün Manisa Merkez ve saruhanlı ilçesine dağıtımı yapılmaktadır. Ayrıca haftalık olarak düzenli bir şekilde aşağıdaki ilçelerimize yanlarında belirtildiği günlerde dağıtımı yapılmaktadır.

PAZARTESİ	: Kırkağaç-Soma
SALI	: Akhisar-Gölmarmara-Gördes
ÇARŞAMBA	: Salihli-Köprübaşı
PERŞEMBE	: Turgutlu-Ahmetli
CUMA	: Alaşehir-Sarıgöl
CUMARTESİ	: Kula-Selendi-Demirci

Hür Işık
14 EYLÜL 2017 PERŞEMBE
GÜNLÜK-AKTÜEL-SİYASİ GAZETE
YIL: 45 SAYI: 14275 YAYIN TÜRÜ: Yerel Süreli
MANİSA HÜR EKSPRES GAZETECİLİK MATBAACILIK YAYINCILIK TİCARET A.Ş. adına
İMTİYAZ SAHİBİ
Dr. Üzeyir DİNDAR
Genel Müdür
Sadık DEMİRAY
Genel Yayın Yönetmeni
Yazı İşleri Müdürü Fatih AKOVA
Meral TÜRETKEN
Haber Editörü
Derya ÖZTÜRK
Muhabir
Muharrem KAZER
Abone Ücretleri
6 Aylık Abone :70 TL
Yıllık Abone :125 TL
Zayi İlanı 15 TL
Adres :1. Anafartalar Mah. 1714 Sokak 2/7 Şehzadeler/ MANİSA
web : www.hurisikgazetesi.com
e-mail : info@hurisikgazetesi.com
İrtibat Tel: (0236) 231 59 16 Faks: (0236) 239 31 95
Yazıların hukuki sorumluluğu yazarlarına aittir. Gönderilen yazılar iade edilmez. Gazetemizin ismi zikredilerek iktibas yapılabilir
Dizgi :Hayat Sağlık Eğitim Basın ve Yayın Ltd. Şti.
Tel& Faks : 231 59 16 MANİSA
BASKI : MNS Matbaacılık Gazetecilik Basın Yayın Dağıtım İhalat İhracat Sanayi ve Ticaret Ltd. Şti Güzelyurt mh. 5781 sk. No:18/A
TEL : 233 35 89
DAĞITIM : MNS Matbacılık
TEL : (0236) 250 50 40 - 0543 932 63 03
ADRES : Yarahasanlar Mh. İbrahim Gökçeri Bulvar No:60
Gazetemizin Basın, Yayın, İlke ve Ahlak kurallarına uymaya söz vermişlir.

Hür Işık

HAVA DURUMU
BUGÜN 35/17°C
YARIN 36/17°C

NÖBETÇİ ECZANELER
Duygu Eczanesi 0236 250 52 50
Bahar Eczanesi 0236 234 40 29
Park Eczanesi 0236 231 12 89

BAKANIMIZIN GÖSTERMİŞ OLDUĞU HASSASİYET BİR MİLATTIR

Yeni Sezonun Çekirdeksiz Kuru Üzüm Rekoltesi'nin Manisa'da ve bizzat Gıda Tarım ve Hayvancılık Bakanı Ahmet Eşref Fakıbaba tarafından açıklanmasının, Manisa'nın Çekirdeksiz Kuru Üzüm Üretiminin Merkezi olduğunun tescillenmesi bakımından çok önemli olduğunu belirten Manisa Ticaret Borsası Başkanı Sadık Özkasap, Bakan Ahmet Eşref Fakıbaba'nın Manisa Programının Üzüm Sektörünü esas alan bölümlerine ilişkin yapmış olduğu değerlendirmede şunları söyledi:

"2017-2018 Üretim Sezonunda Çekirdeksiz Kuru Üzüm Rekoltesi Tahmini, bir ilk olarak Gıda Tarım ve Hayvancılık Bakanlığı'mızın koordinasyonunda 5 Kategoride Türkiye Geneli Üzüm Rekoltesi Tahmini Çalışmaları kapsamında yapıldı. Bizler de Manisa Ticaret Borsası olarak İl Komisyonunda, Üzümümüz ile ilgili Manisa'nın diğer Kurumlarıyla birlikte, "Ulusal İstatistiklerimizin Uyumluluğu" ve "Sektörel Faaliyetlerin Seyri" bakımından önemli ve faydalı olacağını düşündüğümüz çalışmalara katkılarımızı yaptık.

Hatırlanacağı üzere tüm Manisalılar adına Gıda Tarım ve Hayvancılık Bakanımız Sayın Ahmet Eşref Fakıbaba'dan Çekirdeksiz Kuru Üzüm Rekoltesinin Manisa'da açıklanması yönünde bir de talebimiz olmuştu. "Rekolte açıklaması eğer Bakanlık Merkezi dışında yapılacaksa, adresi mutlaka Manisa olmalıdır" şeklindeki talebimizi sağ olsunlar karşılıksız bırakmadılar. Hatta Manisa'ya özel Programlarında rekolteyi bizzat Kendileri açıklayarak, Manisa'nın Çekirdeksiz Kuru Üzüm Üretiminin Merkezi olduğunu ve bu kategoride Ülkemizin temel verilerini oluşturduğunu taçlandırdılar.

Bu kapsamda yine hatırlamak gerekirse; Türkiye Geneli Kuru Meyve ve Mamülleri İhracatında Ürün Grupları Bazında başı Çekirdeksiz Kuru Üzüm çekiyor. Bu ürün grubunun lokomotifi ise Manisa Sultani Çekirdeksiz Üzümü'dür. Ülkemize her yıl 400 milyon doların üzerinde gelir kazandıran, üretiminin %90'dan fazlasının, ihracatının ise %85'ten fazlasının Manisa'da gerçekleştirildiği bu Milli Gelir kaynağının alt yapısında, Manisalı Üreticilerimizin, Tüccarlarımızın ve İhracatçı İşletmelerimizin yoğun emek ve ortak çabaları yer almaktadır.

Sayın Bakanımızın rekolte açıklamasının yanı sıra, Üzüm Suyu'nu Ayrandan sonraki Milli İçeceğimiz olarak tanımlamasının ve özellikle dışarıdan getirilen içecekler yerine Üzüm Suyu ikram edilmesini samimiyetle vurgulamasının da; Yeni nesillerimizin sağlıklı beslenmesi, iç tüketim alışkanlığının artması ve Vatandaşlarımızın üzümün besin değerlerinden artık daha iyi faydalanmasının teşviki bakımından çok değerli olduğunu düşünüyoruz. Bu yaklaşım aynı zamanda üzüme dayalı türev ürün gelişimi, markalaşma, katma değer ve stok regülasyonu olarak da sektörde yerini alabilecek bir teşviktir.

Dolayısıyla; Sayın Bakanımızın, sektörün tüm halkalarını kucaklayan bir takım ruhuyla, tüm aşamalarıyla Manisa Üzümcülüğü'ne bizzat ve özel olarak mesai ayırmasını bir milat olarak değerlendiriyor, Çekirdeksiz Kuru Üzüm Sektöründe bundan sonraki dönemde Manisa adına daha etkili gelişmelerin yaşanacağının habercisi olarak görüyoruz.

Bu vesileyle de; Manisalı Tüm Üreticilerimiz, Tüccarlarımız, İşletmelerimiz, İhracatçılarımız ve Emeği Geçen Tüm Manisalılar adına, Sayın Bakanımıza ve ayrıca sektöre ilişkin her konu ve talebi Bakanlığımıza, Hükümetimize ve yeri geldiğinde Cumhurbaşkanlığımıza taşıyan, sonuç elde edilmesinde büyük çabaları bulunan Değerli Milletvekillerimize en içten teşekkürlerimizi sunuyor, Sayın Bakanımızın açıklamış olduğu 310 bin tonluk 2017-2018 Sezonu Rekoltesinin ve piyasa seyri çalışmalarının Tüm Sektör Paydaşlarımıza, Manisamıza ve Milli Ekonomimize hayırlar ve bereket getirmesini diliyoruz."

■ **HASAN İLÇİ**

ODA BAŞKANI GERİTER'DEN BAŞKAN ERGÜN'E DAVET

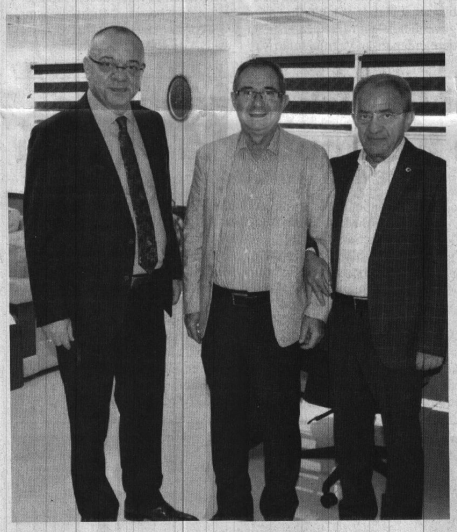

Manisa Esnaf ve Sanatkarlar Odaları Birliği Başkanı Hasan Geriter, Manisa Büyükşehir Belediyesi ve MASKİ Yönetim Kurulu Başkanı Cengiz Ergün'ü ziyaret ederek, bu yıl 30'uncusu düzenlenecek olan Ahilik Haftası etkinliklerine davet etti.

MANİSA Büyükşehir Belediyesi ve MASKİ Yönetim Kurulu Başkanı Cengiz Ergün, MASKİ'de düzenlenen Haftalık Olağan Yönetim Kurulu Toplantısı'nın ardından Manisa Esnaf ve Sanatkarlar Odaları Birliği Başkanı Hasan Geriter'i ağırladı. Oda Başkanı Geriter, 18-22 Eylül tarihleri arasında düzenlenecek olan Ahilik Haftası kutlamalarına Başkan Ergün ile MASKİ Genel Müdürü Yaşar Coşkun ve yönetim kurulu üyelerini davet etti. Oda Başkanı Geriter, kendileri için oldukça önemli olan bu programda Manisa Büyükşehir Belediye Başkanı Cengiz Ergün'ü ve yönetim kurulu üyelerini ağırlamaktan dolayı büyük bir mutluluk duyacaklarını söyledi.

"AHİLİK, TİCARET İLE AHLAKI BULUŞTURAN BİR HAYAT DÜSTURUDUR"

Dürüstlüğün, sevginin, dostluğun, hoşgörünün, bilginin, birliğin ve dayanışmanın en güzel örneklerini içinde barındıran Ahilik kültürünün Türk-İslam kültürünü yansıtan bir esnaf teşkilatı olduğunu ifade eden Başkan Ergün, "Asırlar öncesine dayanan geçmişiyle ahilik, devlete ve millete sadakatin en önemli örneklerini sergilemiştir. Ahilik, fitne ve fesattan uzak; kardeşlik, birlik, beraberlik gibi değerleri özünde toplayan, ticaret ile ahlakı buluşturan bir hayat düsturu, dünyada benzeri bulunmayan bir kültür ve medeniyet hazinesidir. Ahilik özü itibari ile güzelliği, doğruluğu, dürüstlüğü temsil ederken aynı zamanda küçüğün büyüğüne saygısını ifade eder. Bu kapsamda, bu önemli günün arifesinde esnaf ve sanatkarlarımız başta olmak üzere tüm vatandaşlarımızın Ahilik Haftası'nı kutluyorum" dedi. ■ **HABER MERKEZİ**

Büyükşehirin Sürpriz Misafiri

Manisa Büyükşehir Belediyesi, pet shop açarak ev ve süs hayvanı satışı yapacak kişilere yönelik eğitim düzenledi. Sağlık İşleri Daire Başkanı Talip Akbaş, eğitim programı öncesi yaptığı konuşmada, "İletişime geçtiğiniz kişilere her şeyden önce hayvanların yaşam hakkına saygı ve sevgi beslemenin önemini anlatmanız gerekiyor. Maalesef şu anda barınağımızda, sadece kurşunlama sonucu bize getirilen 6-7 köpeğimiz var" dedi. Eğitime sahibiyle birlikte gelen Vito isimli papağan ise Büyükşehir çalışanlarının ilgi odağı oldu.

Manisa Büyükşehir Belediyesi, 5199 Sayılı Hayvanları Koruma Kanunu gereğince ev ve süs hayvanı satışı yapacak kişilere yönelik eğitim programı düzenledi. İnsan Kaynakları Daire Başkanlığı Eğitim Salonu'nda düzenlenen eğitime Sağlık İşleri Daire Başkanı Talip Akbaş da katıldı. Eğitim öncesi kursiyerlere seslenen Akbaş, "Manisa Büyükşehir Belediyesi olarak evde ya da sokakta yaşayan tüm hayvanların refahına büyük özen gösteriyoruz. Gelip gördüyseniz çok güzel bir barınağımız var. Sizlerden tek ricam, iletişime geçtiğiniz kişilere lütfen, her şeyden önce hayvanların yaşam hakkına saygı duymayı ve sevgiyi anlatın. Maalesef çok kötü manzaralarla karşılaşıyoruz. Barınağımızda yalnızca kurşunlama sonucu bize getirilen 6-7 köpeğimiz var. Elimizden geldiğince tedavisini ve refahını sağlamaya çalışıyoruz. Gönülü insanlar olarak lütfen bunun gibi vakalara meydan vermeyin. Umarım eğitim faydalı olur. Hepinize çalışmalarında başarılar diliyorum" dedi.

SERTİFİKA ALDILAR

Gün boyu süren eğitimde Manisa Büyükşehir Belediyesi Sorumlu Veteriner Hekimi Ahsen Diba Yayın, Orman ve Su İşleri Bakanlığı 4. Bölge Manisa İl Müdürlüğü Veteriner Hekimi Engin Bahçeci ve Manisa İl Gıda Tarım ve Hayvancılık Bakanlığı Hayvan Sağlığı Yetiştiriciliği ve Su Ürünleri Şube Müdürlüğü Veteriner Hekimi Yaşar Şimşek katılımcılara, yasal mevzuat ile hayvan bakım ve beslenmesine ilişkin bilgiler verdi. Eğitimin sonunda sertifika dağıtımı gerçekleştirildi. Gerekli belgelerini alan kişilerin petshop açmaya yetkilendirileceği ifade edildi.

PAPAĞANIYLA GELDİ

Yaklaşık 30 kişinin katıldığı eğitime papağanıyla birlikte gelen Kenan Metin ve papağanı Vito Carleone ise hem eğitim alan kişilerin hem de Büyükşehir personelinin ilgi odağı oldu. Eğitim boyunca sahibinin omzundan inmeyen, zaman zaman da ona sevgi gösterisinde bulunan Vito, eğitimin sonunda sertifikasını alırken de sahibini yalnız bırakmadı. Sağlık İşleri Daire Başkanı Talip Akbaş da, Vito ile yakından ilgilendi.

■ **HABER MERKEZİ**

Şehzadeler'in kursları yoğun ilgi görüyor

ŞEHZADELER Belediyesi Gençlik Merkezi bünyesinde açılan meslek edindirme kursları vatandaşlar tarafından yoğun ilgi görüyor. Ocak ayı itibarı ile başlayan kurslara toplamda 370 kişinin katıldığını ifade ede Şehzadeler Belediye Başkanı Ömer Faruk Çelik, meslek edindirme kurslarının devam edeceğini söyledi.

Açıldığı günden bu yana Manisalı vatandaşlara mesleki ve yetenek geliştirme anlamında birçok dalda farklı farklı kurslar veren Şehzadeler Belediyesi Gençlik Merkezinde meslek edindirme kursları devam ediyor. Şehzadeler Halk Eğitim Merkezi ile birlikte ortaklaşa yürütülen çalışmalarda bugüne kadar açılan toplam 20 adet kursta eğitim gören 370 kişi eğitimlerini tamamlayarak sertifikalarını aldı. Bu yıl 8. Sınıf öğrencileri için TEOG kurslarının da başladığını ifade eden Şehzadeler Belediye Başkanı Ömer Faruk Çelik " Şehzadeler Belediyesi olarak hayatın her alanında halkımıza kaliteli hizmeti sunmaya devam ediyoruz. Bu bağlamda Şehzadeler Belediyesi Gençlik Merkezimizde vatandaşlarımızın istekleri doğrultusunda meslek edindirme kursları açıyoruz. Vatandaşlarımızın yoğun bir ilgi gösterdiği meslek edindirme kurslarımıza Gençlik Merkezimizin açıldığı günden bu zaman kadar toplamda açmış olduğumuz 20 farklı branşlardaki kurslarımıza 370 vatandaşımız katılarak sertifikalarını almışlardır. Bunun yanı sıra 8. Sınıf öğrencilerimizin TEOG' a daha güzel bir şekilde hazırlanabilmeleri için Milli Eğitim Müdürlüğümüzün işbirliği ile TEOG kursları başlattık. Geçtiğimiz günlerde başlayan TEOG kursumuzda eğitim gören 185 öğrenci kardeşimiz Nisan ayı sonuna kadar kurslara devam ederek TEOG sınavlarına en iyi şekilde hazırlanacaklar. Şehzadeler Belediyesi Gençlik merkezimiz vatandaşlarımızın istekleri doğrultusunda gereke meslek edindirme, gerek okul için eğitim gerekse sanatsal branşlarda kurslar açmaya devam edeceğiz" dedi. ■ **HABER MERKEZİ**

Almanya Başkonsolosundan Vali Güvençer'e Ziyaret

Geçtiğimiz Ağustos ayında göreve başlayan Almanya Federal Cumhuriyeti İzmir Başkonsolosu Dr. Rainer Lassig Manisa Valisi Mustafa Hakan Güvençer'e nezaket ziyaretinde bulundu.

Başkonsolos Dr. Rainer Lassig, "Sayın Valim, bugün burada bulunmaktan ve sizinle tanışmaktan büyük mutluluk duymaktayım. Ben İzmir'in yeni başkonsolosuyum. Ağustosta göreve başladım. Benim görev yerim sadece İzmir'i kapsamıyor. Dolayısıyla görev alanıma giren önemli, büyük diğer illeri ziyaret etmek benim görevim" diye konuştu.

Vali Güvençer de, nezaket ziyareti nedeniyle Almanya Federal Cumhuriyeti İzmir Başkonsolosu Dr. Rainer Lassig'e teşekkür ederek, "Hem ülkemize hem de Manisa'mıza yapmış olduğu ziyaret sebebiyle 'Manisa'mıza hoş geldiniz' diyorum. Dilerim İzmir'de görev yaptığı süre içerisinde, gereken her yer ve zamanda iki ülkenin kadim dostlukları çerçevesinde işbirliklerimiz güzel sonuçlar verir. Tekrar nezaket ziyaretleri için teşekkür ediyorum" dedi. ■ HABER MERKEZİ

TURGUTLU'DA VATANDAŞIN TAŞKIN DERDİNE SON

MASKİ Genel Müdürlüğü, Turgutlu'nun mahallelerinde gerçekleştirdiği dere ıslah, korkuluk, menfez ve temizlik çalışmaları ile yılların kangren olmuş sorunlarını ortadan kaldırarak vatandaşın derdine derman oldu.

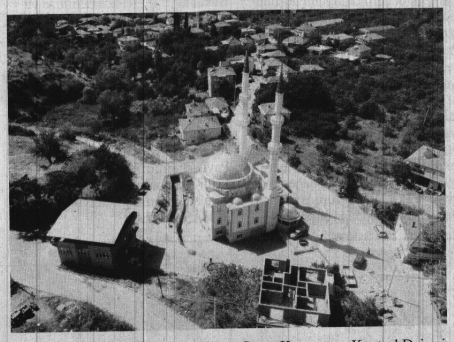

Manisa Büyükşehir Belediyesi Manisa Su ve Kanalizasyon İdaresi Genel Müdürlüğü, il genelinde taşkın sıkıntılarını ortadan kaldırmak için yoğun mesai harcıyor. Çevre Koruma ve Kontrol Dairesi Başkanlığı bünyesinde yürütülen çalışmalar kapsamında Turgutlu ilçesinde de dere yataklarını güvenli hale getirmek için önemli adımlar atıldı. Dere ıslah, korkuluk, menfez ve temizlik çalışmaları sayesinde vatandaşların can ve mal güvenliği koruma altına alındı.

16 MAHALLEDE DERE ISLAHI VE KORKULUK ÇALIŞMASI

Şehitler Mahallesi İki Okul Arası Mevkii, Çepnidere, Kabaçınar, Ergenekon, Yeniköy, İzzetin, Hacıisalar ve Dalbahçe mahalleleri başta olmak üzere 16 mahallede ıslah ve korkuluk çalışmalarını hayata geçiren MASKİ, vatandaşların yağmurlu havalarda rahat bir nefes almasını sağladı.

DERE TEMİZLİK ÇALIŞMALARI İLE DERE YATAKLARI DAHA GÜVENLİ

MASKİ Genel Müdürlüğü, Turgutlu ilçesine bağlı 17 mahallede yapmış olduğu dere temizlik çalışmaları ile vatandaşların hayatını kolaylaştırdı. Yapılan 10 kilometrelik dere temizlik çalışması ile su taşkınlarının yanı sıra koku ve haşere sorununu ortadan kaldırdı.

MENFEZLER, YAYA VE ARAÇ TRAFİĞİNİ RAHATLATTI

İl genelinde olduğu gibi Turgutlu'da da menfez imalatları yapan MASKİ Genel Müdürlüğü, 13 mahallede gerçekleştirdiği çalışmalarla yol geçişlerini rahatlattı. İhtiyaç duyulan noktalara koyulan menfezlerle hem yaya hem de araç trafiği güvence altına alınarak vatandaşların yıllardır yaşadıkları sıkıntılara neşter vuruldu.

"GELECEK SEÇİMLER İÇİN DEĞİL GELECEK NESİLLER İÇİN ÇALIŞIYORUZ"

Manisa Büyükşehir Belediyesi ve MASKİ Yönetim Kurulu Başkanı Cengiz Ergün, Turgutlu'da ikamet eden vatandaşların yağışlı havalarda can ve mal güvenliğini sağlamak için büyük çaplı dere ıslah, korkuluk, menfez ve temizlik çalışmalarına imza attıklarını belirterek, "Manisa il genelinde olduğu gibi Turgutlu ilçemizde de hemşerilerimizin gönül rahatlığıyla evine, işine ve okuluna gidebilmesi için dere yataklarını daha güvenli hale getirdik. Geçmişte bu derelerden taşan yağmursuları vatandaşlarımızın evlerini, tarlalarını ve iş yerlerini basarak hem maddi zarara hem de ciddi yaralanmalara sebep olabiliyordu. Bu kapsamda ilçemizde yaptığımız çalışmalarla vatandaşlarımız rahat bir nefes aldı. Turgutlu Belediyesi işbirliği ile yürütülen yatırımlarımız, hız kesmeden devam edecek. Hemşerilerimize hayırlı, uğurlu olmasını diliyorum" diye konuştu. ■ HABER MERKEZİ

Başkan Yaralı'nın Yeni Eğitim Yılını Kutladı

Saruhanlı Belediye Başkanı Dr. Hüseyin Yaralı, "Yüreği okuluna kavuşmanın mutluluğu ile çarpan sevgili çocuklarımıza ve böylesi onurlu bir mesleği seçen değerli öğretmenlerimize 2017-2018 Eğitim-Öğretim yılının başarılı ve hayırlı olmasını diliyorum" dedi.

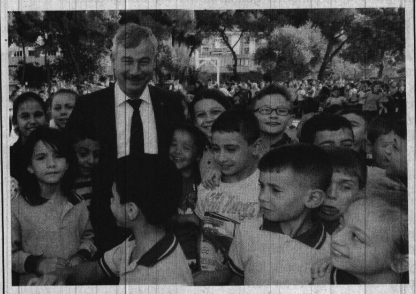

Başkan Yaralı, yeni eğitim-öğretim yılına başlanması nedeniyle yayınladığı mesajında, yeni eğitim yılının Saruhanlı'ya, Manisa'ya ve tüm Türkiye'ye başarılar getirmesini temenni etti.

Eğitimin her dönemde bütün toplumların öncelikleri arasında yer aldığını ifade eden Yaralı, bu dönemde ilçenin eğitim çıtasının yükseltilmesi bakımından herkesin üzerine düşen görevi titizlikle yerine getirmesi gerektiğini belirterek şöyle dedi;

"Okullarımızın açıldığı 18 Eylül pazartesi günü, hem milyonlarca öğrencimiz için, hem de velilerimiz, öğretmenlerimiz, Millî Eğitim camiamız için çok heyecan verici bir gün. Okula yeni başlayacak öğrencilerimizin ve velilerinin gözünde ise bu pazartesi, çok daha özel bir anlam taşıyor. Toplum olarak çocuklarımızı geleceğe hazırlamak gibi gerçekten de çok ağır bir sorumluluğu sırtımızda taşıyoruz. Sürekli değişen, değişim hızı katlanarak artan bir dünyada bunu başarabilmek kolay değil. Burada en büyük sorumluluk, hiç kuşkusuz eğitim camiası ile anne ve babalarımıza düşüyor.

Bu dönemde alışageldiğimiz, bize rahat ve kolay gelen eski dünyanın malumat ve alışkanlıklarını çocuklarımıza dayatmak yerine, onların kendi yollarını çizmelerine yardımcı olmalı, onların yeniliklerle dolu dünyasını anlamaya çalışmalıyız.

Bu duygu ve düşüncelerle, 2017-2018 Eğitim-Öğretim yılında geleceğimizin teminatı sevgili yavrularımızı, fedakar öğretmenlerimize emanet ediyor, yeni eğitim-öğretim yılının başta sevgili öğrencilerimiz ve ailelerine, fedakar ve onurlu mesleği temsil eden öğretmenlerimize ve ilçemize hayırlı ve uğurlu olmasını diliyor, başarı dileklerimle sevgilerimi sunuyorum" ■ HASAN İLÇİ

MHP'li Öztürk, Alaşehir'de Başkan Karaçoban'la buluştu

Milliyetçi Hareket Partisi (MHP) Manisa İl Başkanı Erkan Öztürk, Alaşehir Belediye Başkanı Gökhan Karaçoban'ı ziyaret etti.

Başkanlık makamında gerçekleşen ziyarette, Başkan Karaçoban Alaşehir'de hayata geçirdikleri ve yapmayı planladıkları projeleri MHP İl Başkanı Erkan Öztürk'e anlattı. Samimi bir ortamda gerçekleşen ziyarette MHP'li Öztürk, Alaşehir'in bölgede yükselen bir yıldız haline geldiğini belirterek, ilçenin büyük bir gelişim içerisinde olduğunu söyledi. Başkan Karaçoban'ın yoğun temposunu yakından takip ettiklerini kaydeden Öztürk, ziyarette birlik beraberliğin önemine de vurgu yaptı. Ziyaretin ardından Başkan Karaçoban ve Öztürk, Alaşehir Ülkü Ocakları tarafından 12 Eylül 1980 öncesinde hayatını kaybedenler anısına gerçekleştirdiği lokma hayrına katıldı. MHP İl Başkanı Erkan Öztürk, Alaşehir programı kapsamında son olarak Alaşehir Ülkü Ocakları Başkanı Hakan Turan, Alaşehir Ülkücü İşçiler İlçe Başkanı Yalçın Dağ ile birlikte bilişim alanında faaliyet gösteren Ekol Web Tasarım İşletmesi sahibi Mete Üründü'yü işyerinde ziyaret etti. ■ İHA

Kur'an kursunda çıkan yangın korkuttu

● Manisa'nın Turgutlu ilçesinde resmi olmadığı iddia edilen Kur'an kursunda çıkan yangın, itfaiye ekipleri tarafından söndürüldü.

Edinilen bilgiye göre, Turgutlu Yedi Eylül Mahallesi Gürleyen Sokak'ta bulunan 3 katlı binada Kur'an kursu olarak hizmet verildiği öğrenilen çatı katında yangın çıktı. Olay yerine çok sayıda itfaiye ekibi sevk edildi. Yangın sırasında içeride bulunan kadınlar kendilerini dışarı atarken, itfaiye ekiplerinin yoğun çabaları ile söndürülen yangında büyük maddi hasar oluştu. Plastik malzemeden olan çatı aksamının yangının büyümesinde büyük rol oynadığı ifade edildi.

Kursun resmi olmadığı iddia edilirken, elektrik kontağından çıktığı tahmin edilen yangınla ilgili inceleme başlatıldı. ■ İHA

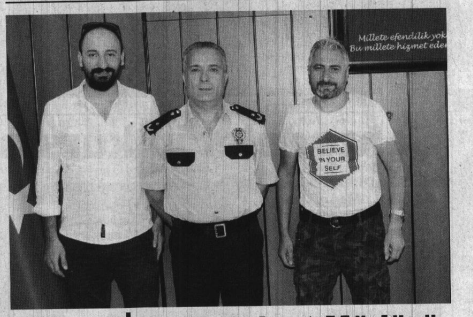

Salihli İlçe Emniyet Müdürü Başaran göreve başladı

Manisa'nın Salihli ilçesinde Mehmet Taşcı'nın tayini nedeniyle boşalan İlçe Emniyet Müdürlüğü atanan Sayım Başaran görevine başladı.

İlçe Emniyet Müdürü Sayım Başaran, Salihli'yi yakından tanıdığını ifade ederek, kente hizmet için geldiğini ve Salihli halkının huzur ve güvenini sağlamak için gece-gündüz çalışacaklarını belirtti. 1965 Salihli doğumlu olan Salihli İlçe Emniyet Müdürü Sayım Başaran'ın mesleğe 1988 yılında Gaziantep'te başladığı, 1989 yılında komiser yardımcısı olarak terfi aldıktan sonra İzmir, Hakkari, Iğdır ve Manisa'da görev yaptığı, Mayıs 2017'de Soma'ya atanarak İlçe Emniyet Müdürü olarak görev yaptığı öğrenildi. Başaran'ın evli ve 2 çocuk babası olduğu ifade edildi. Salihli İlçe Emniyet Müdürü Mehmet Taşcı'nın, Manisa İl Emniyet Müdürlüğüne müdür yardımcısı olarak atandığı öğrenilirken, Sayım Başaran'ın ise daha önce Soma İlçe Emniyet Müdürü olarak görev yapmıştı. ■ İHA

Mersinli'den Bakan Fakıbaba'ya teşekkür

AK Parti Manisa İl Başkanı Berk Mersinli, geçtiğimiz gün temaslarda bulunmak üzere Manisa' ya gelen ve yoğun bir çalışma programı geçiren Gıda Tarım ve Hayvancılık Bakanı Ahmet Eşref Fakıbaba ve bakanlık yetkililerine teşekkür etti. Bakan Fakıbaba'nın gece geç saatlerde Manisa' ya gelmesine rağmen gelir gelmez temaslarda bulunduğunu ifade eden Başkan Mersinli "Öncelikle Manisamızın sorunlarına kayıtsız kalmayarak ilgili bürokratları ile birlikte Manisa' ya gelerek şehrimizde yoğun bir çalışma programı geçiren değerli Gıda Tarım ve Hayvancılık Bakanımız Ahmet Eşref Fakıbaba' ya yürekten teşekkürlerimiz sunuyorum. Değerli bakanımızın tüm konulara bu kadar ilgi göstermesi bizleri son derece mutlu etmiştir. Sayın Bakanımız Pazartesi akşamı gece geç saatlerde Manisa' ya gelmesine rağmen hiç dinlenmeden önce Tarım Müdürlüğü personelleri ile bir araya gelerek bir tanışma toplantısı düzenlemiş ardından da AK Parti İl Başkanlığımızda her hafta düzenlediğimiz yönetim kurulu toplantımıza katılmıştır. İl Başkanlığımızda gerçekleştirdiğimiz toplantımızda uzun bir süreyi teşkilatımıza ayıran sayın bakanımız toplantı esnasında Manisamızın tarımına yönelim tüm sorunları dinleyerek gerekli olan notları alarak çözümü noktasında girişimlerde bulunacağını büyük bir samimiyet içerisinde ifade etmişlerdir. Sayın Bakanımızın bu samimi ve sıcak tavrı bizleri olduğu gibi tüm yönetim kurlu üyelerimizi de mutlu etmiştir. Gece geç saatlerde programının tamamlamasına rağmen değerli Bakanımız ertesi gün Hatuniye Camiinde sabah namazı ile güne başlamıştır. Sabah namazı için camiye gelen vatandaşlarımız Türkiye Cumhuriyeti Bakanını karşılarında görünce şaşkınlıklarını gizlemediler ve bakanımızla uzun uzun sohbet etme imkânı bulmuşlardır. Daha sonrasında yapılan ziyaretler ve şehrimizin en büyük marka değerlerinden biri olan üzüm ile ilgili halkımızı sevindiren açıklamalarda bulunmuştur, Bir kez daha şehrimize gelerek bizleri mutlu eden değerli bakanımız Ahmet Eşref Fakıbaba' ya yürekten teşekkürlerimi sunuyorum" dedi. ■ HASAN İLÇİ

MANİSA CELAL BAYAR ÜNİVERSİTESİ'NDE YAĞMURSUYU HATTI ÇALIŞMALARI BAŞLADI

MASKİ Genel Müdürlüğü, Manisa Celal Bayar Üniversitesi Muradiye kampüs yolunda yağmursuyu hattı döşeme çalışmalarına başladı.

Manisa Büyükşehir Belediyesi Manisa Su ve Kanalizasyon İdaresi Genel Müdürlüğü, büyüyen ve gelişen Manisa'nın altyapı ihtiyaçlarına etkili cevaplar üretmeye devam ediyor. MASKİ, Yunusemre ilçesine bağlı Muradiye Mahallesi'nde bulunan Manisa Celal Bayar Üniversitesi Şehit Prof. Dr. İlhan Varank Yerleşkesi'ndeki altyapı çalışmalarına başladı. Yatırım ve İnşaat Dairesi Başkanlığı'nca yürütülen çalışma kapsamında, kampüs girişinde yer alan caddeye bin 200 metre uzunluğunda yağmursuyu hattı döşeniyor. Çalışma tamamlandığında yerleşkenin eğimli yapısı nedeniyle cadde üzerinde birikme yaparak araç ve yaya trafiğini aksatan yağmursuyu sorunu son bulacak.

ATIKSULAR SAĞLIKLI ŞEKİLDE UZAKLAŞTIRILACAK

MASKİ Genel Müdürlüğü, MCBÜ Muradiye kampüsünün bulunduğu bölgede atıksuların sağlıklı şekilde uzaklaştırılması amacıyla döşenecek kollektör hattı için de proje çalışmalarını sürdürüyor. Yunusemre ilçesine bağlı Muradiye, Yağcılar, Uzunburun, Evrenos ve Karaali mahalleleri ile Akgedik TOKİ mevkiini de kapsayan projenin 2. etap proje çalışmalarında son aşamaya gelindi. Yapılacak toplayıcı hatla, evsel nitelikli atıksuların çevreye zarar vermeksizin Muradiye Mahallesi'nde inşa edilmesi planlanan atıksu arıtma tesisine ulaştırılması sağlanacak. ■ HABER MERKEZİ

30 Mahalleye Hitap Edecek Prestij Bir Yol

Manisa Büyükşehir Belediyesi tarafından il merkezinde yapımı devam eden yol projeleri Manisa Büyükşehir Belediyesi Yol Yapım ve Onarım Dairesi Başkanı Fevzi Demir tarafından yerinde incelendi. Yuntdağı Büyüksümbüller Mahallesi'nde başlayan asfalt çalışmasının Muradiye kavşağına kadar devam edeceğini belirten Demir, Muradiye Kampüs yolunun da Yuntdağı'na girişte kullanılacak prestij yolu olacağını söyledi.

Manisa Büyükşehir Belediyesi Yol Yapım ve Onarım Daire Başkanı Fevzi Demir, Manisa Büyükşehir Belediyesi tarafından Büyüksümbüller Mahallesi'nde ve Muradiye Kavşağına kadar devam eden yol projelerini yerinde inceledi. Yuntdağı'nda mahalleleri birbirine bağlayan Büyüksümbüller yolunda devam eden asfalt çalışmasını yerinde inceleyen Demir, yüklenici firma yetkilisinden bilgi aldı. Büyüksümbüller yolundaki çalışmanın yaklaşık 3 ay içinde tamamlanacağını ifade eden Demir, "Burası sadece tek mahalleye hizmet veren yolumuz değil, burası Yuntdağı'na açılan yolumuz. Hem üniversitemizin yolu hem hizmet alanımızda bulunan yaklaşık 25-30 mahallemize hitap eden yolumuz. Geçtiğimiz yıl bu yolda iyileştirmeleri yapılarak yol çalışmaları tamamlanmıştı. Bu sene de ihalemizin sonuçlanmasıyla birlikte asfalt çalışmalarına başlamış olduk. Yaklaşık 3 aylık bir çalışma söz konusu. Öncelik olarak temel malzemesinin serilmesi söz konusu. Sonrasında ise sıcak asfalt atılarak yolun standartı yükselterek hizmete sunulacak" dedi.

"EMNİYETLİ VE KONFORLU BİR SEYAHAT"

Bu yol yaklaşık 30 mahallenin kullandığı bir yol. Ayrıca yaz aylarında Aliağa, Foça, Ayvalık, Balıkesir sahilindeki tatil yörelerine ulaşımı oldukça kolaylaştıracak yolumuz. Burası Menemen üzerinden gidildiği takdirde hem trafik sıkışıklığı atlatmış olacaklar hem de yollarını 10 kilometre kısaltmış olacaklar. Bunlar bizim hayalimizdeki yollar. Biz grup yollarını oldukça önemsiyoruz. Manisa Büyükşehir Belediye Başkanımızın talimatı da bu yönde. Özellikle grup yollarında, yolların standartlarını arttırmak istiyoruz. Vatandaşlarımızın rahat seyahat edebilmesi ve trafik güvenliğinin sağlanması açısından bunu önemsiyoruz. Buradaki çalışmada çok önemli bir örnek teşkil ediyor. Köy standartlarının çok üzerinde 10 kilometrelik bir sıcak asfalt yapıyoruz. İnşallah bu yol bittiği zaman vatandaşlarımız emniyetli ve konforlu bir şekilde seyahat edecekler. 2-3 ay içinde tamamlanacak yolumuz vatandaşımızın hizmetine girecek. Hayırlı uğurlu olsun" diye konuştu.

BAŞKAN DEMİR ÇALIŞMALARI YERİNDE İNCELEYEREK BİLGİLER ALDI

Manisa Büyükşehir Belediyesi tarafından Manisa Celal Bayar Üniversitesi Muradiye Yerleşkesi'ne (Şehit Prof. Dr. İlhan Varank Yerleşkesi) giden yolun güvenliğini ve konforunu arttırmak için başlatılan çalışmaları yerinde inceleyen Manisa Büyükşehir Belediyesi Yol Yapım ve Onarım Dairesi Başkanı Fevzi Demir, yüklenici firma yetkilisinden çalışmalar hakkında bilgi aldı.

PRESTİJLİ BİR DUBLE YOL OLACAK

Manisa Büyükşehir Belediye Başkanı Cengiz Ergün'ün talimatlarından birisinin Manisa Celal Bayar Üniversitesi'ne yakışır bir yolun yapılması olduğunu hatırlatan Demir, "Burası tek şeritli bir yoldu. İlk olarak Cengiz Ergün'ün talimatları ile burayа bir köprü yapıldı. Yolda istinat duvarları yapıldı, onun ardından dolguları yapıldı. Yol genişletme çalışması yapıldı. Şu anda da kaldırım ve banket çalışması yapılıyor. Burada biz yol yapmıyoruz, aydınlatmasıyla, kaldırımıyla, köprüsüyle, duble yoluyla bir prestij caddesi yapıyoruz. Üniversitemizin ağırlığı artık Muradiye kampüsünde. Dolayısıyla yaklaşık 20 bin nüfus hareket halinde, bu yolu kullanacak. Başkan Cengiz Ergün, burasının bir prestij caddesi yapılması talimatını vermişti. Bu doğrultuda çalışmalar devam ediyor. Çalışmalarda sona gelindi. Burada yaklaşık 1 aylık bir çalışma var. Kaldırım çalışmasının tamamlanması sonrasında burada biz sıcak asfalt çalışması yapacağız. Sıcak asfaltın ardından üniversitemizin hizmetine açmış olacağız. Şimdiden hayırlı uğurlu olsun" dedi.

HEM YUNTDAĞI'NA HEM KAMPÜSE GİDEN PRESTİJ BİR YOL

Vatandaşların ve üniversite öğrencilerinin yolun en kısa zamanda tamamlanmasını istediğini ifade eden Demir, çalışmaların uzun zaman aldığını belirterek, "Dolgusu, istinat duvarları için belli bir süreç gerekiyor. Yolun sağlıklı olması için dolguların oturması gerekiyor. Gecikmeler bundan kaynaklı ancak tamamlanan çalışmaların ardından bu yol çok güzel olacak. Büyüksümbüller'de başlayan sıcak asfalt çalışması buraya kadar devam edecek. Hem Yuntdağı'na girişte güzel bir prestij yolu olacak hem de üniversitemize girişi çok kolaylaştıracak. Hayırlı uğurlu olsun" diye konuştu. ■ HABER MERKEZİ

MASKİ PERSONELİNE AŞI UYGULAMASI

MASKİ Genel Müdürlüğü, Eylül ayı İş Sağlığı ve Güvenliği Toplantısı'nda 17 ilçedeki saha personelinin tetanos ve Hepatit B'ye karşı koruması amacıyla yürütülen aşı uygulaması görüşüldü.

Manisa Büyükşehir Belediyesi Manisa Su ve Kanalizasyon İdaresi Genel Müdürlüğü'nün Eylül ayı İş Sağlığı ve Güvenliği Toplantısı gerçekleştirildi. MASKİ Genel Müdür Yardımcısı ve İş Sağlığı ve Güvenliği Kurulu Başkanı Mahmut Bilgen'in başkanlığında düzenlenen toplantıya, BESOT A.Ş. Genel Müdür Vekili Mustafa Yurt, İlçe Hizmetleri Daire Başkanı Hayri Okkalı, İnsan Kaynakları ve Eğitim Daire Başkanı Necati Abalı ile MOSB-MED Tıp Merkezi Genel Müdürü Dr. Hülya Yurtdaş Pirinçci katıldı. MASKİ'nin 17 ilçede gerçekleştirdiği faaliyetlerde iş sağlığı ve güvenliği konusunda alınması gereken önlemlerin ve bu amaçla yürütülen çalışmaların masaya yatırıldığı toplantıda, saha çalışanlarına yönelik aşı uygulaması da görüşüldü. Toplantıda, ilçe birimlerinde görevli saha personelinin tetanos ve Hepatit B'ye karşı korunması amacıyla yapılan aşı uygulamasının, düzenli işleyişi ve takibi vurgulanarak, işçi sağlığının daima ön planda tutulması gerektiği vurgulandı.

BİLGEN "İLK ÖNCELİĞİMİZ İŞ SAĞLIĞI VE GÜVENLİĞİNİN SAĞLANMASIDIR"

MASKİ Genel Müdür Yardımcısı ve İş Sağlığı ve Güvenliği Kurulu Başkanı Mahmut Bilgen, "MASKİ Genel Müdürlüğü olarak, Manisa genelindeki tüm çalışmalarımızda ilk önceliğimiz iş sağlığı ve güvenliğinin sağlanmasıdır. Gerek bünyemizde çalışan personelimizin, gerekse de çalışmaların yapıldığı alandaki vatandaşlarımızın olası tehlikelere karşı korunması amacıyla her türlü riski öngörmek ve gerekli önlemleri almak durumundayız. Bu kapsamda, saha çalışanlarımızın tetanos ve Hepatit B'ye yakalanmalarını önlemek için aşı olmalarını sağlıyoruz. Aşıların sürelerinin atlanmaması ve etkili olması için takibi ve kontrolü işyeri hekimliğimiz tarafından düzenli olarak yapılıyor. Personelimizin sağlığı ve güvenliği sürekli denetimimiz altındadır" dedi.

■ HABER MERKEZİ

Zara Kırkağaç'ı Büyüledi

Kırkağaç'ın düşman işgalinden kurtuluşunun 95. yıl dönümü kutlamaları çerçevesinde Manisa Büyükşehir Belediyesi, türkülerin sultanı Zara'yı, ilçe sakinleriyle buluşturdu. Sevilen sanatçı Zara, seslendirdiği birbirinden güzel parçalarla ilçedeki kurtuluş coşkusunu adeta ikiye katladı.

Ünlü sanatçı Zara, Kırkağaç'ın düşman işgalinden kurtuluşunun 95. yılı etkinlikleri kapsamında Şair Eşref Stadı'nda sahne aldı. Manisa Büyükşehir Belediyesi tarafından düzenlenen konseri Manisa Büyükşehir Belediye Başkanı Cengiz Ergün, Kırkağaç Kaymakamı Cengizhan Yılmaz, Kırkağaç Belediye Başkanı Yaşar İsmail Gedüz, Manisa Büyükşehir Belediyesi Genel Sekreteri Aytaç Yalçınkaya, Genel Sekreter Yardımcıları Yılmaz Gençoğlu ve Mustafa Genç, Manisa Büyükşehir Belediyesi Başkan Danışmanı Nursel Ustamehmetoğlu, Büyükşehir Belediyesi Daire Başkanları, Büyükşehir Belediyesi Meclis Üyeleri, Kırkağaç Koordinatörü Ali Rıza Duman, ilçe protokolü, siyasi parti temsilcileri ve binlerce Kırkağaçlı beğeniyle takip etti.

ZARA KIRKAĞAÇ'I ADETA BÜYÜLEDİ

Konser öncesi Kırkağaç semaları havai fişek gösterisi ile aydınlandı. Havai fişek gösterisinin ardından türkülerin sultanı Zara ilçe sakinleriyle buluştu. Kendi parçalarının yanı sıra Neşet Ertaş, Orhan Gencebay gibi Türk müziğinin duayen isimlerinden de parçalar seslendiren Zara, ilçe sakinlerini adeta büyüledi. Zara'nın seslendirdiği birbirinden parçaları hep bir ağızdan söyleyen Kırkağaçlılar gece boyunca müzik ziyafeti yaşadı.

KENTİN MEŞHUR İKRAMLARI EDİLDİ

Konserin ilerleyen dakikalarında Manisa Büyükşehir Belediye Başkanı Cengiz Ergün ve Kırkağaç Belediye Başkanı Yaşar İsmail Gedüz sahneye davet edildi. Sanatçıyı tebrik eden Başkan Ergün ve Gedüz, mesir macunu ve Kırkağaç kavunu gibi kentin lezzetlerinden ikram etti.

KURTULUŞUNUN 95. YILI DÖNÜMÜNDE ZARA KONSERİ

Kırkağaç'ın düşman işgalinden kurtuluşunun 95. yıl dönümünü kutlayan Kırkağaç Belediye Başkanı Yaşar İsmail Gedüz, ilçelerinde düzenlenen Zara konseri için Manisa Büyükşehir Belediyesine teşekkür ettı. Büyükşehir Belediye ile beraber ilçeye yatırımlar yapmaya başladıklarını belirten Kırkağaç Belediye Başkanı Yaşar İsmail Gedüz, "Manisa Büyükşehir Belediyemizle beraber, şuan garaj olan alanda Kırkağaç Belediye Hizmet Binası, Büyükşehir Belediyesi Kırkağaç Koordinatörlüğü'nü, Atatürk Meydanı'nı ve altına da otoparkımı inşaat edeceğiz. Bu konuda çalışmalarımız başladı. Yine ayakkabıcılar çarşımızda da restorasyon çalışmalarımız başladı. Manisa Büyükşehir Belediye Başkanımız ve tüm ekibine teşekkür ediyorum" ifadelerinde bulundu.

"MUSTAFA KEMAL ATATÜRK VE SİLAH ARKADAŞLARINI MİNNETLE ANIYORUZ"

Alanı dolduran binlerce Kırkağaçlıya hitaben bir konuşma gerçekleştiren Büyükşehir Belediye Başkanı Cengiz Ergün de, Mustafa Kemal Atatürk ve silah arkadaşlarını minnetle anarak sözlerine başladı. Başkan Ergün, "Böylesine güzel ve anlamlı bir gece de sizlerle beraber olmaktan çok mutluyum. Bizi geleceğe taşıyacak olan gençlere sesleniyorum. Bundan 95 yıl önce bu topraklarda mücadele vermiş, bizlere cumhuriyeti armağan etmiş olan, hür yaşamamızı sağlayan başta Mustafa Kemal Atatürk ve silah arkadaşlarını rahmetle anıyorum. Huzur içinde yatsınlar. Dünü yarına taşıyacak olan sizlersiniz. Bunu unutmamalıyız ki, nice kurtuluş coşkusunu hep beraber yaşayalım "dedi.

"YAPILAN HİZMETLERİN SİYASETİ OLMAZ"

Hizmette siyaset yapmaksızın çalışmalarını sürdürdüğünün de altını çizen Başkan Ergün, "2014 yerel seçimlerinde verdiğiniz oylarla beni Manisa Büyükşehir Belediye Başkanlığı'na layık gördünüz. Kırkağaç Belediye Başkanımızı da bu makama uygun gördünüz. Her zaman şunu dile getiririm. Hizmetin siyaseti olmaz. Kim bir taş üstüne taş koyuyorsa Allah razı olsun. Biz bu anlayış ile Kırkağaç Belediye Başkanımızla el ele verdik. Her şey istişareden geçiyor. Biz üzerimize düşeni yapalım, vatandaş takdirini sandıkta oy olarak versin. Verene de Allah razı olsun, vermeyene de Allah razı olsun" dedi.

"ŞAHANE BİR PROJE GELİYOR"

Kırkağaç'ta Büyükşehir Belediyesi tarafından yapılması planlan projeleri de anlatan Başkan Ergün, "Kırkağaç Belediye Başkanımızla sağladığımız mutabakatlar var. Şuanda avan projeleri bitirildi. Hem Kırkağaç Belediye Hizmet Binası, hem Büyükşehir Belediyesi Koordinatörlüğü, altında kafeleri, oturma mekanları, meydanı ve otoparkıyla Kırkağaç'a şahane bir proje geliyor. İlgili prosedürü kısa sürede Kırkağaç Belediye Başkanımız da çözdü. İnşallah 2018 yılında Kırkağaç'a bu hizmeti kazandırmanın mutluluğunu yaşayacağız. Hal depolarından, mahallerimizde yaptığımız alt yapı ve üst yapı yatırımlarına, düğün salonlarına kadar hizmetler bitmez. Ama kavun kavşağından başlayıp şehrin içerisini şıkır şıkır hale getireceğiz. Halı sahamızı da tamamlama sözü verdik. Ayakkabıcılar Çarşısı'nın bütün projelerini bitirdik. Anıtlar Kurulu'ndan onayları alındı. İhale süreci başladı. Onu da önümüzdeki yaza bitirme noktasında oluruz diye düşünüyorum" ifadelerinde bulundu. ■ HABER MERKEZİ

Gördes'te Örtü Altı Yetiştiriciliği Kurulmaya başladı

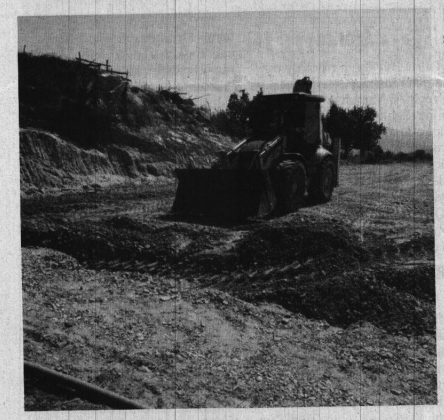

İl genelinde kırsal kalkınmanın sağlanması için çalışmalarını sürdüren Manisa Büyükşehir Belediyesi, Örtü Altı Yetiştiriciliğinin (seracılığın) geliştirilmesi projesi kapsamında üreticilere yaptığı destek kapsamındaki seraların kurulumu başladı. Üreticilere verilecek olan 17 seranın kurulumu en kısa sürede tamamlanarak üreticilere teslim edilecek.

Manisa Büyükşehir Belediyesi, kırsal kalkınmanın desteklenmesi amacıyla hayata geçirdiği Örtü Altı Yetiştiriciliğin (Seracılığın) geliştirilmesi projesi kapsamında kuracağı 100 adet seranın sayısını 120'ye çıkarttı. Gördes ilçesinde seralardan faydalanacak olan üreticisi sayısı 10'dan 17'ye yükseldi. Yüzde 75 hibe desteği ile kurulacak olan seralar için üreticiler ile geçtiğimiz haftalarda imzalanan protokoller sonrasında seraların kurulum işlemleri başladı.

SERALARA VERİLEN YÜZDE 75 HİBE DESTEĞİ TALEBİ OLDUKÇA ARTTIRDI

Proje hakkında bilgiler veren Manisa Büyükşehir Belediyesi Kırsal Hizmetler Daire Başkanı Bircan Gençoğlu, 2016 yılında proje kapsamında 100 adet seranın kurulduğunu ve üreticilere teslim edildiğini hatırlattı. 2017 yılı için de 400 metrekare ve yüzde 75 hibe destekli kurulacak 100 sera için başvuruların alındığını ve ardından kriterleri sağlayan üreticilerin belirlendiğini belirten Daire Başkanı Bircan Gençoğlu, yoğun talep üzerine kurulacak olan sera sayısını 100'den 120'ye çıkarttıklarını, Gördes'te ise seralardan faydalanacak olan üretici sayısının 10'dan 17'ye yükseldiğini kaydetti. Gençoğlu, "Seralar 400 metrekare, 36 ay dayanımlı örtü naylonlu, 4,2 metre tepe yüksekliğine sahip ve her iki yanda manuel sarma redüktörlü havalandırma olacak şekilde kurulacak. Toplamda 2 milyon 11 bin 900 liralık projede vatandaşlar, tanesi 20 bin 119 lira maliyetli seraların, 5 bin 30 lirasını iki taksitte ödeyecek. Kalan 15 bin 89 lirası ise Büyükşehir Belediyesi'nin desteği olacak" dedi. Gençoğlu, seraların kurulumlarının en kısa zamanda tamamlanarak, üreticilere teslim edileceğini ve üretime başlanılacağını söyledi. ■ HABER MERKEZİ

Turgutlu'da servis araçları denetlendi

Manisa Büyükşehir Belediyesi Ulaşım Dairesi Başkanlığı ekipleri, Turgutlu ilçesinde servis araçlarına yönelik denetim gerçekleştirdi. Yapılan denetimlerde J plakası olmayan ancak servis taşımacılığı yaptığı belirlenen 30 araca tespit zaptı düzenlendi.

Manisa Büyükşehir Belediyesi Ulaşım Dairesi Başkanlığı ekipleri, Turgutlu ilçesinde servis araçlarına yönelik denetim yaptı. Çok sayıda araca yapılan denetimde J plakası bulunmayan, Manisa Büyükşehir Belediyesi'nden herhangi bir izin almayan, personel ya da işçi taşıdığı belirgin olan 30 araca işlem yapılmak üzere tespit zaptı düzenlendi. Manisa Büyükşehir Belediyesi Ulaşım Dairesi Başkanı Mümin Deniz, yapılan denetimlerle ilgili olarak, "Manisa genelinde yeteri sayıda J plakalı servis aracı bulunmaktadır. Özellikle okulların açılmasına sayılı günler kala korsan taşımacılık yapan ticari araçlara yönelik denetimlerimiz tüm ilçelerimizde artarak devam edecektir" dedi. ■ İHA

Köprübaşı'da Eğitim Güvenlik Toplantısı" yapıldı

İçişleri Bakanlığı ve Manisa Valiliğinin talimatları çerçevesinde Köprübaşı İlçesinde "2017-2018 Eğitim Öğretim Dönemi Milli Eğitim Güvenlik Toplantısı" yapıldı. Mergan Alp Konferans Salonu'nda İlçe Kaymakamı Kemal Balaban'ın Başkanlığında gerçekleştiren toplantıda, 2017-2018 yılı Eğitim Öğretim Dönemi ve Taşımalı Eğitimde Güvenlik konuları ele alındı.

Geniş katılımlı olarak yapılan toplantıya İlçe Kaymakamı Kemal Balaban'ın yanı sıra Belediye Başkanı Zafer Mergen, İlçe Jandarma Komutanı İsa Ateş, İlçe Emniyet Amir V. Erkan Özdemir, İlçe Milli Eğitim Müdürü Mustafa Kanmaz ve Şube Müdürleri, Manisa Büyükşehir Belediyesi İlçe Koordinatörü Rahmi Erdem, İlçe Trafik Ekipleri, İlçe Protokolü, Muhtarlar, Okul Aile Birliği Başkanları ve Okul Öğrenci Temsilcileri, Okul Müdürleri ile Servis Şoförleri katıldı.

2017-2018 yılı Eğitim Öğretim Dönemi ve Taşımalı Eğitimde Güvenlik konularının ele alındığı toplantıda, İlçe Jandarma Trafik Ekibi Jandarma Astsubay Osman Soylu, İlçe Milli Eğitim Şube Müdürü Hakkı Çay, İlçe Milli Eğitim Müdürü Mustafa Kanmaz tarafından brifing verdi.

İlçe Kaymakamı Kemal Balaban yaptığı konuşmada, çocuklarımızın ve gençlerimizin güvenli, sağlıklı, iyi, kaliteli eğitim ve öğretim hizmetlerinden faydalanmaları için tüm paydaşlarımızın üzerine düşen görev bilinci ile hareket etmesi gerektiği, taşıma işlemini yapacak servis şoförlerimizin "Ülkemizin geleceği"ni taşıdıkları hususunu bilmeleri gerektiğini belirterek "Eğitim ve öğretim hizmetlerine sadece iş ya da görev olarak bakılmamalı. Elbette ki bu görev ama onun yanında her şeyden önce vicdani bir sorumluluk. Vatan, devlet ve millet meselesi çünkü eğitim dediğimiz zaman aslında her şeyden bahsetmiş oluyoruz. Bu kadar öğrencinin olduğu bir camiada her türlü riskin, her türlü problemin de her an ortaya çıkabileceği öngörüsüyle hareket etmeli ve buna yönelik tüm tedbirleri kurumlar nezdinde almalıyız " dedi.

■ HASAN İLÇİ

Üzüm üreticisinde hayal kırıklığı

Gıda, Tarım ve Hayvancılık Bakanı Ahmet Eşref Fakıbaba'nın dün Manisa'da 9 numara üzüme 4 TL taban fiyat vereceklerini ve üzümlerin TMO kanalı ile alınacağını açıklaması, üzüm üreticilerinde hayal kırıklığına neden oldu. Üreticiler beklentilerinin en az 5 TL olduğunu belirterek, 4 TL'lik rakamın maliyetleri anca karşıladığını dile getirdi.

Manisalı üzüm üreticileri TARİŞ'in fiyat açıklamasını beklerken dün Manisa'da gerçekleştirilen kuru üzüm rekolte açıklama töreninde konuşan Gıda, Tarım ve Hayvancılık Bakanı Ahmet Eşref Fakıbaba'nın 9 numara üzüme 4 TL taban fiyat ve üzümlerin TMO tarafından alınacağını açıklaması üreticilerde hayal kırıklığına neden oldu. En az 5 TL fiyat bekleyen üreticiler, maliyetlerin 3,5-4 TL arasında değiştiğini söylediler.

Bir yıllık ürünlerini Manisa'da TARİŞ depolarına getiren ve tek işinin bağcılık olduğunu belirten Evrenoslu üzüm üreticisi İsmail Ünalan, "3,5-3,6 lira kendi emeğimiz hariç üzümün maliyeti. Hesap uzmanlarını getirsinler, hesap uzmanlarına hesaplatsınlar. Kendi yevmiyemizi de koyarsak bir asgari ücret bize kalmıyor. 40-50 dönüm bağın içinde makinelerimizle, düzenimizle, ailemizle çalışarak bir asgari ücret kalmıyor. 9 numara üzüme 4 lira deniyor. 9 numara üzüm bu sene çok nadir kişilerde çıkar, kırlardaki bağlarda çıkar. Ovanın bağlarında çıkmaz, çünkü kalıntı nedeniyle atılan ilaçlar yetersiz kaldı. Kuvvetli dalları kapatan bağlarda salkım güvesi diye bir hastalığımız var. Ne kadar yaprak yolsak, açsak da o hastalık geldi. Bölgesel olarak gelen bir hastalık o. Yandaki komşudan diğer taraftan gelen bir hastalık. 9 numara üzümü herkes çıkaramaz. Tel sergisi olacak, beton sergisi olacak, asgari 4 lira deseydi fena değildi ama 9 numara üzüm 4 lira dediği zaman zaten üzümde en kalitelisi 12 numaradır. TARİŞ'in kurulduğu günden bugüne 12 numara üzüm çıkaran olmamıştır. Bizim beklentimiz 5 liraydı. 9 numara üzüme 5 lira deseydi 8 numara üzüm 4 lira olurdu, 8,5 numara 4,5 lira olurdu, 9'un üzeri de 5,5 liranın üzerinde olurdu ve çiftçi para kazanırdı. İnanın bankalardan kurtulamıyoruz, tarım kredilerden kurtulamıyoruz. Böyle bir şey olmaz. Salkım güvesi en kaliteli üzümü bozuyor. 1,5 kilolluk bir salkımda iki taneyi bozduysa o ürün düşüyor 7, 7.5 numaraya. Sergide tane tane ayıklayamıyorsunuz, işçi salkıma bakıp seriyor. Eğer salkımın dörtte biri veya dörtte ikisi bozuksa onu ayırıyoruz zaten ama salkımın göbeğinde bir tane varsa 15 günde kalsa güneşte yanındakileri de bozuyor ve üzümde kaliteyi düşürüyor" dedi.

"ÇİFTÇİ İÇİN BÜYÜK SIKINTI VE HAYAL KIRIKLIĞI"

Açıklanan fiyatı çok düşük bulduğunu belirten Alaşehir'in Ilgın Mahallesi'nden üretici Yüksel Akgün, "Çok düşük, en azından 4,5 lira olması gerekiyordu çiftçiyi kurtarabilmesi için. Beklentilerimizi karşılamadı. Biz 5 lira bekliyorduk ama 4,5 lira da olsaydı bizi bir nebze kurtarabilirdi. Bizim bölgemizdeki üzümün aşağı yukarı yüzde 70'i 9 numaranın üzerine çıkmaz. Altına düşer o da yağmur olursa, hastalık olursa. Zaten bu sene havalar da güzel gitti. 9 numara, sonra 10 numara gelir, 11 numara ise çok sürpriz olur. Ekseriyet 9 numara olduğu için zaten taban fiyat koydular. Kurtaran üzümler 9 numara üzümler. 10 numara nadiren olur. Üzümün maliyeti şuanda bize hesaplamama göre 3,5 lira, bunun içinde kendi işçiliğimiz yok. Kendi işçiliğimizi de koyarsak maliyet 4 lira oluyor. 4,5 lira olsaydı bir nebze su serperdi. 2015 yılında 6 liraydı 9 numara üzüm. Üzerinden 2 yıl geçti, 4 liraya çektiler. 2 lira birden aşağıya çektiler. Çiftçi için büyük sıkıntı ve hayal kırıklığı" diye konuştu.

"ÜZÜM ÜRETİCİLERİ ÇOK ZOR DURUMDA"

Açıklanan fiyatın çok düşük olduğunu dile getiren Alaşehir'in Kasaplı Mahallesi'nden üretici Mete Üründü ise şunları söyledi:

"Açıklanan fiyat çok düşük. Bize maliyeti 4 lira, 4,25 gibi bir maliyeti var. En basitinden kendimden örnek verecek olursam biz bütün işimizi dışarıdan yaptırmak zorunda kalıyoruz. 4 lira gibi bize maliyeti var. 4 liraya satabilirsek anca kafa kafaya gelmiş olacak. Nasıl kazanacağız? Devletimizin çiftçiyi desteklemesini istiyoruz. Buradan milletvekillerimize, Başbakanımıza, Cumhurbaşkanımıza sesleniyorum, lütfen çiftçimizi biraz daha destekleyin. Gerçekten çiftçimiz, özellikle üzüm üreticileri çok zor durumda." ■ İHA

Şehit Fethi Sekin Gençlik Merkezi

Manisa Büyükşehir Belediyesi tarafından Alaşehir'de yapılan ve ilçe gençliğinin prestij eğitim mekanlarından biri olmaya aday olan Şehit Fethi Sekin Gençlik Merkezi, kapılarını hizmete açmak için artık gün sayıyor. Modern merkezde incelemede bulunan Manisa Büyükşehir Belediyesi Genel Sekreter Yardımcısı Mustafa Genç, ilçe gençliğinin sosyal ve kültürel ihtiyaçlarına cevap verecek olan merkezin hayırlı olmasını diledi.

Manisa Büyükşehir Belediyesi Genel Sekreter Yardımcısı Mustafa Genç, Alaşehir'de yapımı tamamlanan Şehit Fethi Sekin Gençlik Merkezi'nde incelemelerde bulundu. Genç'e, Alaşehir Koordinasyon İşleri Müdürü Akif Ceylan da eşlik etti. Önümüzdeki günlerde hizmete açılması planlanan olan merkezde, konferans salonundan dersliklere kadar tüm bölümleri titizlikle inceleyen Genç, eksiklerin de tespitini yaptı. Kısa süre içerisinde tüm eksiklilerin giderilerek modern merkezin hizmete gireceğini belirten Manisa Büyükşehir Belediyesi Genel Sekreter Yardımcısı Mustafa Genç, "Manisa Büyükşehir Belediye Başkanımız Cengiz Ergün, gençliğe büyük önem veriyor. Onların kötü alışkanlıklardan uzak durması, Atatürk'ün izinde ve vatanını, milletini seven evlatlar olarak yetişmesi için ilimiz genelinde gençlik merkezlerini hayata geçiriyor. Alaşehir ilçemizdeki modern merkezimizde de artık son rötuşlar yapılıyor. Merkezimizde çok küçük detaylar kaldı. Onlar da Fen İşler Dairesi Başkanlığımız tarafından kısa sürede giderilecektir. İlçe sakinlerimize hayırlı olsun" ifadelerinde bulundu. ■ HABER MERKEZİ

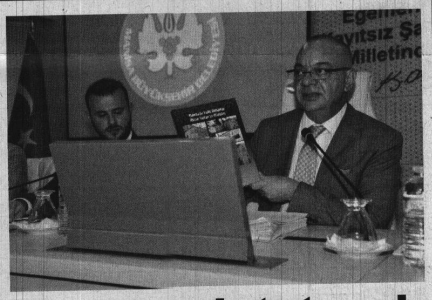

Tarihe ışık tutacak bir yayıncılık

Manisa Büyükşehir Belediyesi, Manisa Celal Bayar Üniversitesi işbirliğiyle 'Manisa'da Tarihi Mekanlar Mezar Taşları ve Kitabeler' adlı tarihe ışık tutacak bir yayını, Manisa'nın kültür arşivine kazandırdı.

■ Kitap, Büyükşehir Belediyesi Eylül ayı Meclis Toplantısı öncesi meclis üyelerine de hediye edildi. Manisa büyükşehir Belediye Başkanı Cengiz Ergün, kitabın hayata geçmesinde emeği geçenlere teşekkür etti.

Manisa Büyükşehir Belediye Meclisi Eylül ayı Toplantısı öncesi, belediye meclis üyelerine 'Manisa'da Tarihi Mekanlar Mezar Taşları ve Kitabeler' adlı Manisa Büyükşehir Belediyesi yayını olan kitap armağan edildi. Manisa'da Osmanlıca yazılı mezar taşlarının Manisa Büyükşehir Belediyesi ve Manisa Celal Bayar Üniversitesinin ortak çalışmasıyla Türkçeye çevrildiğini ve bunun da kitap haline getirildiğini belirten Manisa Büyükşehir Belediye Başkanı Cengiz Ergün, kitabın hazırlanmasında emeği geçen Alpay Bizbirlik, Necdet Okumuş ve Başkan Danışmanı Mimar Azmi Açıkdil'e teşekkür etti. Başkan Ergün, kitabın il genelinde kütüphanelere, bakanlık ve belediyelere gönderileceğini de söyledi.

■ HABER MERKEZİ

GEDİZ ANADOLU LİSESİ'NDE OKUMAK GURUR VERİCİ

Manisa'nın en başarılı okulları arasında yer alan Şehzadeler Gediz Anadolu Lisesi'ni bu yıl 102 öğrenci tercih etti. Gediz Anadolu Lisesi, 492.742 tavan puan 482.482 taban puan aralığında öğrenci aldı. Böylece okulun öğrenci sayısı 420'ye yükseldi.

Gediz Anadolu Lisesi Müdürü Bülent Tonoz, okulu tercih eden öğrencilere teşekkür ederek, başarılar diledi. Öğrencilerin Manisa'nın en güzel Anadolu Lisesi olan Gediz Anadolu Lisesi'ni tercih etmelerinden dolayı çok mutlu olduklarını ifade eden Tonoz, "Aynı zamanda Manisa'nın en başarılı lisesine geldiniz. Buradan mezun olurken de bu güzelliklerle, bu başarılarla mezun olacaksınız. Burada okuyanlar en güzel üniversitelere en güzel bölümlere gittiler. İnanıyorum ki sizlerden en iyi yerlere gideceksiniz, bundan hiçbir şüphemiz yok. Şehzadeler Gediz Anadolu Lisesi'nde okumak gerçekten gurur vericidir. Burası efsanevi bir okuldur. Burası Manisa'nın tarihi, en oturmuş okuludur" diye konuştu. Konuşmanın ardından öğrencilere kitapları dağıtıldı.

■ HASAN İLÇİ

SOMA ZAFER 2'NCİ TURDA MÜCADELE EDECEK

Genç Kızlar Türkiye Şampiyonası'nda 1.eleme turu, 114 kulübün katılımıyla,25 grupta oynanan müsabakalarla tamamlandı. Turu geçen Soma Zaferspor 3'ncü tur için Kırıkkale'de mücadele edecek ve derece arayacak.

Şampiyonanın 2.eleme turu, 25 grubun birincileri ile en iyi puan ve averaja sahip 7 ikinci olmak üzere toplam 32 takımın katılımı ile oynanacak. Şampiyonada elemeler Nevşehir, Adana, Malatya, Yozgat, Samsun, Kırıkkale ve Denizli'de yapılacak.

Manisa'yı temsil edecek olan Soma Zaferspor tur mücadelesini Kırıkkale'de yapacak. Soma Zaferspor 13 Eylül'de Giresun Sanayispor ile tur mücadelesi yapılacak.

ELEME USÜLÜ DEVAM EDİLECEK

2. eleme turu müsabakaları tarafsız sahalarda 13 Eylül Çarşamba günü gerçekleştirilecek. Kazanan takımlar, 1 gün dinlendikten sonra bulundukları şehirde 3. eleme turu müsabakalarını oynayacak ve Genç Kızlar Türkiye Şampiyonası Finallerine gidecek 8 takım arasına girmeye çalışacak.

2. ve 3. eleme turu karşılaşmaları ile final müsabakaları tek maç eleme usulü ile gerçekleştirilecek. Müsabakalar 40'ar dakikadan 2 devre şeklinde yapılacak. Müsabakaların eşitlikle sonuçlanması halinde 10'ar dakikadan 2 uzatma devresi oynanacak. Eşitliğin uzatmalarda da bozulmaması durumunda seri penaltı atışları bir üst tura çıkacak takımların belirlenmesini sağlayacak. ■ **Muharrem KAZER**

TURNUVADAKİ PROGRAM İSE ŞÖYLE:

Tarih	Saat	Şehir	Stat	Ev Sahibi Takım	Misafir Takım
13.09.2017	14:00	NEVŞEHİR	NEVŞEHİR MERKEZ 2 NOLU SAHA	GAZİKENT SPOR	NUSAYBİN GENÇLİK SPOR
	16:00		NEVŞEHİR MERKEZ 3 NOLU SAHA	DENİZLİ GENÇ ÜMİTLER SPOR	SİVAS GAZİ LİSESİ SPOR
15.09.2017	10:00		NEVŞEHİR MERKEZ 2 NOLU SAHA	1 Nolu Maçın Galibi	2 Nolu Maçın Galibi
13.09.2017	14:00	ADANA	KAYHAN KAYNAK KARDEŞLER STADI	ANADOLU YILDIZLARI SPOR	FOMGET GENÇLİK SPOR
	16:00			PROFESYONEL EĞİTİM MERKEZİ SPOR	1207 ANTALYA DÖŞEMEALTI BLD.SPOR
15.09.2017	10:00			4 Nolu Maçın Galibi	5 Nolu Maçın Galibi
13.09.2017	10:00	MALATYA	YEŞİLTEPE 1 NOLU SAHA	HAKKARİGÜCÜ SPOR	RUSUMAT-4 GENÇLİK SPOR
	10:00		YEŞİLTEPE 2 NOLU SAHA	HOROZKENT SPOR	ŞANLIURFA GENÇLİK SPOR
15.09.2017	10:00		YEŞİLTEPE 1 NOLU SAHA	7 Nolu Maçın Galibi	8 Nolu Maçın Galibi
13.09.2017	14:00	YOZGAT	BOZOK ŞEHİR STADI	ERUH SAĞLIK SPOR	ERZİNCAN GENÇLER GÜCÜ SPOR
	16:00			KOCAELİ HARB-İŞ SPOR	KONAK BELEDİYE SPOR
15.09.2017	10:00			10 Nolu Maçın Galibi	11 Nolu Maçın Galibi
13.09.2017	14:00	SAMSUN	İLKADIM SUNİ ÇİM SAHA	ISPARTA 32 GENÇLİK SPOR	AĞRI BİRLİK SPOR
	16:00			K.MARAŞ ANADOLU GENÇLİK SPOR	DUDULLU SPOR
15.09.2017	10:00			13 Nolu Maçın Galibi	14 Nolu Maçın Galibi
13.09.2017	14:00	KIRIKKALE	YAHŞİHAN YENİŞEHİR	DENİZ ÜSTÜ SPOR	ORTAKLAR GENÇLİK SPOR
	16:00			GİRESUN SANAYİ SPOR	SOMA ZAFER SPOR GENÇLİK
15.09.2017	10:00			16 Nolu Maçın Galibi	17 Nolu Maçın Galibi
13.09.2017	14:00	KIRIKKALE	MERKEZ SENTETİK	KARADENİZ EREĞLİ BELEDİYE	BEŞİKTAŞ A.Ş.
	16:00			İLKADIM BLD. YABANCILAR PAZARI SPOR	KAYSERİ ATLETİK SPOR
15.09.2017	10:00			19 Nolu Maçın Galibi	20 Nolu Maçın Galibi
13.09.2017	14:00	DENİZLİ	İLBADI STADI	KANAL BOYU NİLÜFER SPOR	KONYA İDMANYURDU SPOR
	16:00			PENDİK ÇAMLIK SPOR	FATİH VATAN SPOR
15.09.2017	10:00			22 Nolu Maçın Galibi	23 Nolu Maçın Galibi

AKHİSAR BELEDİYESPOR'UN İSMİ DEĞİŞTİ

Süper Lig'de 6. sezonunu geçiren Akhisar Belediyespor, yaptığı isim sponsorluk anlaşması ile bundan sonra Teleset Mobilya Akhisarspor olarak anılacağı bildirildi.

Süper Lig'de 6. Sezon mücadelesini veren Akhisar Belediyespor, yaptığı isim sponsorluk anlaşması ile bundan sonra Teleset Mobilya Akhisarspor olarak anılacağı bildirildi.

Akhisar Belediyespor Kulübü'nden yapılan yazılı açıklamada, "Kulübümüz 2017-2018 Süper lig sezonunda Teleset Mobilya ile isim hakkı sponsorluğu anlaşmasını imzalamıştır. Sponsorumuza ve kulübümüze hayırlı bereketli başarılar getirmesini dileriz" denildi.

■ **Spor Servisi**

AKİGO'DA HEDEF 3 PUAN

Teleset Mobilya Akhisarspor, evinde konuk edeceği Kardemir Karabükspor maçı hazırlıklarına Yılmaz Atabarut Tesislerinde devam ediyor. Yeşil siyahlılarda hedef 3 puan olacak.

Bursaspor maçından 3-0 gibi farklı skorla mağlup olan yeşil siyahlılarda gözler Karabük maçına çevrildi. Yeşil siyahlılar kendi evinde oynayacağı Karabük maçından mutlak 3 puan bekliyor.

KARABÜK MAÇI OFANSİF OYUNU YÜKSEK BİR MAÇ OLACAK

Karabük maçını değerlendiren Buruk, "Kardemir Karabükspor' un kendi saha ve deplasmandaki oyun anlayışı çok fazla değişmiyor. Kendine özgü geçen seneden gelen bir oyunu var, onu devam ettirmeye çalışıyorlar, iyi oyuncuları var. Kendi sahasına çekilmekten çok oyunu önde oynayan bir takım. Bize kendi açımızdan rakibimizi doğru analiz edip, ona göre rakibimize hazırlanacağız. Zor bir maç bizi bekliyor, her maç zor ama Karabük geçen seneden gelen birbirine alışmış uyumlu bir ekip. Oturmuş takımlar bu ligde daha şanslı oluyor o yüzden iki takım açısından da ofansif oyunun yüksek olduğu ve takımların beklemediği bir oyun bekliyorum" dedi.

■ **Muharrem KAZER**

MANİSA BÜYÜKŞEHİR BELEDİYESPOR'DAN ÖZTÜRK'E ZİYARET

Manisa Büyükşehir Belediye Spor Kulübü Başkanı Mevlüt Aktan, yönetim kurulu üyeleriyle birlikte Gençlik Hizmetleri ve Spor İl Müdürlüğüne atanan Yunus Öztürk'e 'hayırlı olsun' ziyaretinde bulundu.

Manisa Büyükşehir Belediye Spor Kulübü Başkanı Mevlüt Aktan, yönetim kurulu üyeleriyle birlikte Gençlik Hizmetleri ve Spor İl Müdürlüğüne atanan Yunus Öztürk'e 'hayırlı olsun' ziyaretinde bulundu.

Gençlik Hizmetleri ve Spor İl Müdürlüğüne atanan Yunus Öztürk'ü ziyarete Kulüp Başkanı Aktan'ın yanı sıra Asbaşkan Orkun Şıktaşlı ile birlikte yönetim kurulu üyeleri Özcan Nalbantlar, Gökmen Aytaç ve Kulüp Müdürü Alparslan Kaya katıldı.

Öztürk'e çiçek takdim ederek futbol takımının formasını hediye eden Manisa Büyükşehir Belediye Spor Kulübü Başkanı Mevlüt Aktan, yeni görevinde başarı dileklerinde bulundu. Kendilerinin de desteğiyle Manisa'da sporun daha da gelişeceğine inandığını ifade eden Aktan, "Spor kulüplerine ve amatör sporculara vereceğiniz desteklerle ilimizde spor yapan gençlerin daha da artacağına inanıyoruz. Sizlere bu görevde başarılar diliyorum. Sizlerle Manisa Büyükşehir Belediye Spor Kulübü olarak işbirliği yapmaya her zaman açığız" dedi.

Ziyaretten duyduğu memnuniyeti ifade eden Gençlik Hizmetleri ve Spor İl Müdürü Yunus Öztürk ise spor camiası ile sürekli istişare halinde olacaklarının sözünü verdi. Manisa'da son dönemde spor yapan gençlerin eskiye oranla daha şanslı olduğunu vurgulayan Öztürk, "İlimizde spor alanları özellikle belediyeler ve diğer kurumların desteğiyle çoğaldı. İnşallah bizde desteklerimizi arttırarak özellikle kulüp yöneticileri ve diğer kurumlarla işbirliği yaparak bu bayrağı daha yukarıya taşımak için çalışacağız" diye konuştu.

■ **SPOR SERVİSİ**

Tevfik Lav Bu Turnuvayla Yaşatılıyor

Manisa Büyükşehir Belediyespor tarafından Manisalı merhum futbol adamı Tevfik Lav'ın adını yaşatmak için bu yıl 6'ncısı düzenlenen Uluslararası Tevfik Lav Futbol Festivali başladı. U12 yaş grupları için düzenlenen ve 8 takımın yer aldığı turnuvada minik futbolcular, kıyasıya rekabeti yaşarken, dostluk ve kardeşlik ön plandaydı.

Manisa Büyükşehir Belediyespor'un 2006 doğumlu sporcular için düzenlediği Tevfik Lav Futbol Festivali, 6'ncı kez başladı. Bu yılki turnuvada Beşiktaş, Bursaspor, Göztepe, Manisaspor, Manisa Büyükşehir Belediyespor, Altay, Galatasaray ve Akhisar Belediyespor kulüplerinin 12 yaş takımları yer aldı. Minik futbolcuların performanslarını sergiledikleri turnuvada finalin, 14 Eylül tarihinde Mümin Özkasap Tesisleri'nde oynanacağı belirtildi.

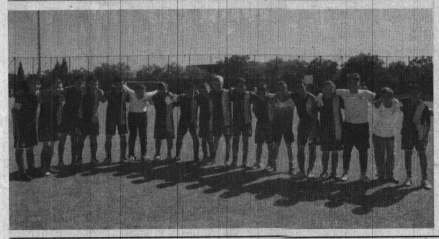

ALTYAPI ADINA BÜYÜK BİR TURNUVA

Manisa Büyükşehir Belediyespor olarak rahmetli Tevfik Lav'ın adını taşıyan böyle bir turnuvayı organize etmenin kendileri için gurur verici olduğunu ifade eden Manisa Büyükşehir Belediyespor Başkanı Mevlüt Aktan, "Bu turnuvadaki amacımız Manisa'mızın yetiştirdiği değerli spor adamı Tevfik Lav'a sahip çıkmak ve ismini ölümsüzleştirmektir. Yeni yetişen nesillere bu değerleri aktarmak en az sportif başarılar kadar önemlidir. Manisa ve ülke sporuna katkıda bulunacak yeni yetenekler, yeni yıldızlar yetiştirmek için özellikle altyapı eğitimine büyük önem veriyoruz. Bu doğrultuda Büyükşehir Belediye Başkanımız Cengiz Ergün öncülüğünde yaz okullarını açtık. Altyapı eğitmen kadrosuna yeni hocalar dahil ettik. Her türlü desteği sağlayarak çocuklarımıza en iyi spor ortamını hazırladık. Bu bağlamda Tevfik Lav Turnuvası da altyapı eğitimine verdiğimiz önemin bir göstergesidir. Manisa'nın tanıtımı açısından da bu turnuva büyük önem teşkil ediyor. Çocuklarımız önemli takımlarla maçlar yapacaklar. Böyle organizasyonlar çocuklarımızın mental gelişimlerine de katkı sağlıyor. Turnuvamızın hazırlanmasında katkı sağlayan, yönetici ve hocalarımıza, katılımlarından dolayı da bütün takımlarımıza teşekkür ederim. Şirin şehrimiz Manisa'da futbol adına güzel bir turnuva olacak" dedi.

■ Spor Servisi

YUNUSEMRE'DE YAZ SPOR OKULLARI BÜYÜK İLGİ GÖRDÜ

Yunusemre Belediyesi'nin düzenlediği Yaz Spor Okulları'na öğrencilerin ilgisi yoğun oldu. 12 branşta düzenlenen kurslara yaklaşık 3 bin öğrenci katıldı.

Öğrencilerin yaz aylarını en verimli şekilde değerlendirmeleri amacıyla Yunusemre Belediyesi'nin açtığı yaz spor okullarına ilgi yoğun oldu. 12 branşta gerçekleştirilen kurslara yaklaşık 3 bin öğrenci katılırken; Yunusemre Belediyespor Kulübü Başkanı Arif Alkan, yaz okullarına gösterilen ilginin kendilerini memnun ettiğini belirtti. Spora ve sporculara her zaman destek vereceklerini aktaran Alkan konuya ilişkin yaptığı açıklamada, "Hentbol, Badminton, Güreş, Taekwondo, Atletizm, Judo, Satranç, Yüzme, Futbol, Voleybol, Tenis ve Wushu Kung Fu branşlarında çocuklarımızın eğitim alması amacıyla yaz spor okulları düzenledik. Yunusemre Belediye Başkanımız Dr. Mehmet Çerçi, spora ve sporcuya büyük destekler veriyor. Kendisi geleceğin sporcularının yetişmesi amacıyla her daim yanımızda. Çocuklarımızın spora yönlendirilmesi anlamında eğitimlerimiz devam edecek" dedi.

■ Spor Servisi

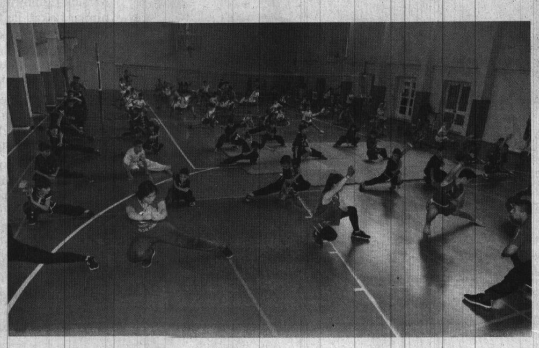

ZİRAAT TÜRKİYE KUPASI 3. TUR MAÇ PROGRAMI AÇIKLANDI

■ Spor Servisi

2017-2018 sezonu Ziraat Türkiye Kupası'nda 3. Tur maç programı açıklandı. Manisaspor'un Arsinspor2u mücadele edeceği kupada 19, 20 ve 21 Eylül tarihlerinde tek maç eleme usulüne göre oynanacak müsabakaların programı şöyle;

ZİRAAT TÜRKİYE KUPASI 3.TUR MÜSABAKALARI			
19 Eylül 2017 Salı			
TOKATSPOR	KAHRAMANMARAŞSPOR A.Ş.	TOKAT GAZİOSMANPAŞA	13.00
ANADOLU BAĞCILAR SK	KONYA ANADOLU SELÇUKSPOR	MAHMUTBEY STADI	13.00
ŞANLIURFASPOR	PAZARSPOR	MARDİN 21 KASIM	13.45
DİYARBEKİR SPOR A.Ş.	İSTANBULSPOR A.Ş.	SEYRANTEPE SPOR KOMPLEKSİ	14.30
PAYASSPOR	AMED SPORTİF FAALİYETLER	PAYAS İLÇE	15.00
SBS İNŞAAT KIRKLARELİSPOR	NİĞDE BELEDİYESPOR	KIRKLARELİ ATATÜRK	15.30
MENEMEN BELEDİYESPOR	DARICA GENÇLERBİRLİĞİ	BERGAMA 14 EYLÜL	15.30
MUĞLASPOR	ETİMESGUT BELEDİYESPOR	MUĞLA ATATÜRK	15.30
BANDIRMASPOR	ÇORUM BELEDİYESPOR	BANDIRMA 17 EYLÜL	15.30
BODRUM BLD. BODRUMSPOR	GAZİŞEHİR GAZİANTEP FK	BODRUM İLÇE	15.30
VAN BÜYÜKŞEHİR BLD. SPOR	KAYSERİSPOR	VAN ATATÜRK ŞEHİR	16.00
BALIKESİRSPOR BALTOK	KARS 36 SPOR	BALIKESİR ATATÜRK	17.00
BOLUSPOR	SİNOPSPOR	BOLU ATATÜRK	19.00
KEMERSPOR 2003	SİVAS BELEDİYE SPOR	AKDENİZ ÜNİVERSİTESİ	19.00
MERSİN İDMANYURDU	ORHANGAZİ BELEDİYESPOR	MERSİN STADI	19.00
20 Eylül 2017 Çarşamba			
İNEGÖLSPOR	EVKUR YENİ MALATYASPOR	İNEGÖL İLÇE	13.00
BAYSAL İNŞAAT DÜZYURTSPOR	GÜMÜŞHANESPOR	AHMET SUAT ÖZYAZICI	14.00
BATMAN PETROL SPOR A.Ş.	GÖZTEPE A.Ş.	16 MAYIS ŞEHİR	14.30
SANCAKTEPE BELEDİYESPOR	ELAZIĞSPOR	MALTEPE HASAN POLAT	15.00
ERZİN BELEDİYESPOR	FATİH KARAGÜMRÜK A.Ş.	ERZİN ŞEHİR STADYUMU	15.00
HATAYSPOR	ERGENE VELİMEŞESPOR	ANTAKYA ATATÜRK	15.00
KOZAN BELEDİYESPOR	ADANASPOR A.Ş.	İSMET ATLI	15.00
HACETTEPE SPOR	YENİ ALTINDAĞ BELEDİYESPOR	CEBECİ İNÖNÜ	15.00
KEÇİÖRENGÜCÜ	SİLİVRİSPOR	AKTEPE STADI	15.00
KASTAMONUSPOR 1966	OFSPOR A.Ş.	KASTAMONU GAZİ	15.00
DENİZLİSPOR	DÜZCESPOR	DENİZLİ ATATÜRK	15.00
TUZLASPOR A.Ş.	ZONGULDAK KÖMÜRSPOR	TUZLA BELEDİYE	15.30
BERGAMA BELEDİYESPOR	SARIYER	BERGAMA 14 EYLÜL	15.30
YEŞİL BURSA A.Ş.	KARŞIYAKA	MİNARELİ ÇAVUŞ SPOR TES.	15.30
KOCAELİ BİRLİK SPOR	EDİRNESPOR	ALPARSLAN TÜRKEŞ	15.30
AKIN ÇORAP GİRESUNSPOR	CİZRE SPOR	GİRESUN ATATÜRK	16.00
ALTAY	BÜYÜKŞEHİR BLD. ERZURUMSPOR	İZMİR ATATÜRK	17.00
ADANA DEMİRSPOR	BAYRAMPAŞA	ADANA 5 OCAK FATİH TERİM	19.00
GAZİANTEPSPOR	TİRE 1922 SPOR	GAZİANTEP STADYUMU	19.00
ALTINORDU A.Ş.	SULTANBEYLİ BELEDİYESPOR	BORNOVA STADI	19.00
BUCASPOR	PENDİKSPOR	YENİ BUCA	19.00
MANİSASPOR	**ARSİNSPOR**	**MANİSA 19 MAYIS**	**19.00**
SAMSUNSPOR	ANKARA DEMİRSPOR		19.00
FETHİYESPOR	NAZİLLİ BELEDİYESPOR	FETHİYE İLÇE	20.30
BURSASPOR	TARSUS İDMAN YURDU	BURSA BÜYÜKŞEHİR BELEDİYE	20.30
21 Eylül 2017 Perşembe			
ANAGOLD 24ERZİNCANSPOR	ESKİŞEHİRSPOR	ERZİNCAN 13 ŞUBAT ŞEHİR	13.00
EYÜPSPOR	SAKARYASPOR A.Ş.		15.00
KIZILCABÖLÜKSPOR	ÜMRANİYESPOR	KIZILCABÖLÜK SEMT SAHASI	15.00
DEMİR GRUP SİVASSPOR	BUGSAŞ SPOR A.Ş.	YENİ 4 EYLÜL	16.00
AFJET AFYONSPOR	MKE ANKARAGÜCÜ	AFYONKARAHİSAR YENİ ŞEHİR	17.30
ÇAYKUR RİZESPOR A.Ş.	NEVŞEHİR SPOR GENÇLİK	ÇAYKUR DİDİ	19.30

deva tıp merkezi
DEVA TIP MERKEZİNDE PSİKOTEKNİK BELGESİ VERİLMEKTEDİR

MANİSA'NIN GÜR SESİ
Hür Işık
14 Eylül 2017 Perşembe

hurisikgazetesi
Sosyal Medya Hesaplarımızdan Bizi Takip Edebilirsiniz
www.hurisikgazetesi.com

HÜR IŞIK'TAN TÜFAD'A BASIN ZİYARETİ

Hürışık Gazetesi Genel Yayın Yönetmeni Fatih Akova, Spor Müdürü Muharrem Kazer ve İzzet Dedebaş Türkiye Futbol Antrenörleri Derneği (TÜFAD) Manisa Şubesi Başkanı Tekin Tatlıcıoğlu'nu ziyaret etti.

Hürışık Gazetesi Genel Yayın Yönetmeni Fatih Akova, Spor Müdürü Muharrem Kazer ve İzzet Dedebaş Türkiye Futbol Antrenörleri Derneği (TÜFAD) Manisa Şubesi Başkanı Tekin Tatlıcıoğlu ile Şube sekreteri Ramazan Gülgül ve Dernek görevlisi Cemil Uğur'a bir ziyaret gerçekleştirdi.

Türkiye Futbol Antrenörleri Derneği (TÜFAD) Manisa Şubesi Başkanı Tekin Tatlıcıoğlu yaptığı açıklamada şunları söyledi :''Türkiye genelinde 56 şubede 19 bin 225 üyeleri olduğunu, 1982 kurulan ve Türkiye'de 3.kurulan şubemizdir." Manisa şubesinde ise yaklaşık 523'e yakın üye ile faaliyetlerini sürdürdüklerini söyleyerek, " Geçtiğimiz senelerde Ağustos ayında genel kurulumuzu yapmıştık. 26 yıldır yaptığım başkanlığımı yeterli görmediler ki bir 3 yıl daha bana ve yönetim kurulu üyelerimize takdir görmüşlerdir. 22 yılım dolduğunda genel başkanımızın elinden en uzun süreli TÜFAD başkanlığı yapan kişi ödülünü almıştım. Şimdiye kadar dernek olarak çok sayı da çalışmalarda bulunduk. Türkiye'ye çok fazla şeyler getirdik''dedi.

Manisa Türkiye Futbol Antrenörleri Derneği (TÜFAD) Manisa Şubesi Başkanı Tekin Tatlıcıoğlu yapılan ziyaretten memnun olduğunu ve gönderilen çiçekler için ayrıca teşekkür ettiğini belirterek'' Samimi sohbetinizden ve gelişiniz için çok mutlu oldum.''dedi.

■ ÖZLEM DOĞAN

"Birincilik kupasını İlçe Kaymakamı Kemal Balaban'a hediye ettiler"

Köprübaşı Halk Eğitim Merkezi Müdürlüğü Karate Takımı başarılarıyla göz kamaştırıyor. Geçtiğimiz günlerde Türkiye Karate Federasyonu Manisa İl Temsilciliği tarafından organize edilen ve Manisa Atatürk Spor Salonunda gerçekleştirilen Karate İl Birinciliği müsabakalarında ve Kumite olmak üzere iki kategoride rakipleriyle başa baş mücadele ederek takım halinde Birinci olan Köprübaşı Halk Eğitim Merkezi Müdürlüğü Karate Takımı Antrenörü Emine Gültekin ve Sporcuları sevincini ilçe kaymakamı Kemal Balaban, İlçe milli Eğitim Müdürü Mustafa Kanmaz ve Halk Eğitim Merkezi Müdürü Naci Bal ile paylaştılar. Birincilik kupasını İlçe Kaymakamı Kemal Balaban'a hediye eden Antrenör Emine Gültekin ve sporcular, hedef olarak Türkiye Karate Şampiyonasını belirledi.

Köprübaşı Halk Eğitim Merkezi Müdürlüğü Karate Takımı başarılarıyla göz kamaştırıyor. Geçtiğimiz günlerde Türkiye Karate Federasyonu Manisa İl Temsilciliği tarafından organize edilen ve Manisa Atatürk Spor Salonunda gerçekleştirilen Karate İl Birinciliği müsabakalarında ve Kumite olmak üzere iki kategoride rakipleriyle başa baş mücadele ederek takım halinde Birinci oldu. Hedef olarak Türkiye Karate şampiyonasını belirleyen Karate Antrenörü Emine Gültekin ve sporcular, Karate'de İl Birincisi olmanın sevincini ilçe kaymakamı Kemal Balaban, İlçe milli Eğitim Müdürü Mustafa Kanmaz ve Halk Eğitim Merkezi Müdürü Naci Bal ile paylaştılar.

"BALABAN, BENİM İÇİN ANLAMLI OLAN BİR GÜNDE ANLAMLI BİR HEDİYE ALDIM"

Türkiye Karate Federasyonu Manisa İl Temsilcisi ve Milli Takım Antrenörü Bilal Gültekin, İlçe Milli Eğitim Müdürü Mustafa Kanmaz, Halk Eğitim Merkezi Müdürü Naci Bal ve ailelerinin katılımı ile gerçekleştirilen ziyarette Kurs Antrenörü Emine Gültekin ve sporcular, İl Birinciliği kupasını doğum gününde İlçe Kaymakamı Kemal Balaban'a hediye ettiler. İlçe Kaymakamı kemal Balaban,"benim için anlamlı olan bir günde gelecekte Türk sporuna uzun yıllar hizmet verecek sporcularımızdan anlamlı bir hediye aldım"diyerek başarıların devamını diledi.

"HEDEF OLARAK TÜRKİYE KARATE ŞAMPİYONASINI BELİRLEDİK"

Köprübaşı Halk Eğitim Merkezi Müdürlüğü bünyesinde 2,5 yıl önce açılan karate kurslarında 30 sporcu ile yapılan çalışmaların artık meyvesini vermeye başladığını belirten kurs antrenörü Emine Gültekin,"Türkiye Karate Federasyonu Manisa il Temsilciliği tarafından organize edilen ve Manisa Atatürk Spor Salonunda gerçekleştirilen Karate İl Birinciliği müsabakaları Kata ve Kumite olmak üzere iki kategoride yapıldı. Sporcularımız Hem Kata'da hemde Kumitede başarılı sonuçlar aldılar. Sporcularımız başarılarını klasmanda İl Birincisi olup, kupayla taçlandırdılar. Hedef olarak Türkiye Karate Şampiyonasını belirledik. Çalışmalarımız bu doğrultuda olacaktır"dedi.

" İL TEMSİCİSİ GÜLTEKİN'DEN KÖPRÜBAŞI İLÇESİ'NDE BİR ETKİNLİK GERÇEKLEŞTİRME MÜJDESİ"

Türkiye Karate Federasyonu Manisa İl Temsilcisi ve Milli Takım Antrenörü Bilal Gültekin yaptığı açıklamada," Türkiye Karate Federasyonu Manisa İl Temsilciliğinin 2017 yılı faaliyet programı kapsamında yer alan ve Manisa Atatürk Spor Salonu'nda 150 sporcunun katılımı ile gerçekleştirdiğimiz Karate İl Birinciliği müsabakalarına 150 sporcu katıldı. Kata ve Kumite olmak üzere iki kategoride gerçekleştirilen müsabakalarda Köprübaşı Halk Eğitim Merkezi Müdürlüğü Karate Takımı hem Kata ve hemde Kumite kategorilerinde takım halinde Birinci oldu. İlçe Kaymakamımız Kemal Balaban, İlçe Milli Eğitim Müdürümüz Mustafa Kanmaz, Halk Eğitim Müdürümüz Naci Bal, Kurs Öğretmenimiz Emine Gültekin, sporcularımızın aileleri ve sporcularımızı kutlarım ve başarılarının devamını diliyorum. Türkiye Karate Federasyonu Manisa İl Temsilciği olarak önümüzdeki süreçte Köprübaşı İlçemizde bir etkinlik gerçekleştireceğimizin müjdesini verebilirim" dedi.

HANIM LOKALLERİNDE KAYITLAR BAŞLIYOR

Yunusemre Belediyesi, ilçede yaşayan hanımlardan büyük ilgi gören meslek edindirme kurslarına başlıyor. Kurs görmek isteyen bayanların hanım lokallerine kimlikleriyle birlikte başvurmaları gerekiyor.

Yunusemre Belediyesi, hanım lokalleri ve meslek edindirme kursları 2017-2018 yılı kayıtları başladı. TOKİ 2 Kültür ve Sanat Merkezi, Çocuk Kültür ve Sanat Merkezi, Topçuasım Mahallesi Meslek Edindirme Kursları ve Hanımlar Lokali, Muradiye Aile Yaşam Merkezi (Sosyal Tesisler), Uncubozköy Hanımlar Lokali, Ayn-i Ali Mahallesi Meslek Edindirme Kursları ve Hanımlar Lokali, Yeni Mahalle Meslek Edindirme Kursları ve Hanımlar Lokali ile Barbaros Mahallesi Hanımlar Lokali'nde açılacak kurslardan faydalanmak isteyen bayanların nüfus cüzdanlarıyla birlikte hanım lokallerine başvurmaları gerekiyor. Açılacak kursların isimleri ise şöyle: Meslek Edindirme (Bilgisayar, Tıbbi Sekreterlik, İngilizce, Diksiyon, İşaret Dili, Kuaförlük, Güzellik Uzmanı, Arapça ve Fotoğrafçılık) Hobi (İğne Oyası, Kurdela Nakışı, El Örgüsü, Ahşap Boyama, Mis Sabun, Ebru ve Keçe Sanatı, Dikiş, Tezhip ve Halı Dokuma), Spor Faaliyetleri (Fitness, Plates, Yüzme ve Zumba), ile Kuran-ı Kerim, Aile ve Satranç.

■ HABER MERKEZİ