Tezel GIDA
"kalite ve lezzet garantisi"

Hizmetlerimiz

- Tabldot yemek
- Catering
- Düğün yemekleri
- Toplantı yemeği
- Kokteyl - Prolonje
- Piknik yemeği
- Garden parti
- VIP servis
- Özel yemek
- Barbekü partisi
- Kutlama partisi
- Ödül töreni
- Mezuniyet töreni
- Davet ve organizasyonlar

TEZEL GIDA A.Ş. ELGİNKAN TOPLULUĞU KURULUŞUDUR.

TEZEL GIDA MAD. İMALAT VE SATIŞ A.Ş. Organize Sanayi Bölgesi Sakarya Cad. 45030 No:10 Manisa Tel: (0236) 233 16 78 - 233 85 61 Faks: (0236) 233 54 65 info@tezelgida.com.tr

FETÖ'den tutuklu sayısı 494 oldu
» SAYFA 3'TE

Sürücülere kış uyarısı
» SAYFA 3'TE

Yunusemre'de kar seferberliği
» SAYFA 3'TE

Manisa'da Gündem
Günlük - Siyasi - Aktüel Gazete
31 Aralık 2016 Cumartesi
www.manisadagundem.com
50 Kuruş

Magnesia'yı 5 milyon 600 bin kişi ziyaret etti

Manisa'nın tek alışveriş merkezi olan Forum Magnesia'yı 2016 yılında 5 milyon 600 bin kişinin ziyaret ettiği açıklandı. 5'TE

MHP'de ipler koptu!

Manisa Büyükşehir Belediye Başkanı Cengiz Ergün, MHP İl Başkanı Erkan Öztürk'ün kendisine komplo kurulmasıyla ilgili iddialarında şahsını da hedef gösterilmesine çok sert tepki verdi

MHP'de il yönetimi ve Manisa Büyükşehir Belediye Başkanı arasındaki gerginlik, son olaylarla hat safhaya çıktı. Erkan Öztürk'ün komplo iddiasında Cengiz Ergün'e yönelik sözleri, büyük tepki çekti. Ergün, sosyal medya üzerinden açıklama yaptı. İfadelerin çok yakışıksız olduğunu savunan Başkan Ergün, "İl Başkanı Erkan Öztürk, kendisine kurulan komplo iddiası ile ilgili olarak yapmış oldukları basın açıklamasında şahsımı da bu çirkin olayla ilişkilendirmeye çalışmış, "almış olduğu duyumlar"ı gerekçe göstererek, "İddialar doğruysa Cengiz Ergün ihraç edilir. Ben MHP'nin Manisa'daki 1 numaralı ismiyim. Uç beyliği benim olduğum makam" gibi makamına yakışmayan ifadeler kullanmıştır. Ben, mensubu olmaktan gurur duyduğum, Milliyetçi Hareket Partisi'nin Manisa Büyükşehir Belediye Başkanıyım.Her şeyden önce, işgal ettiğimiz makamların gerektirdiği olgunluğa kendisini davet etmek isterim" dedi.

"SİYASİ BEDELİ OLACAKTIR"

Erkan Öztürk'e dava açacağını duyuran Ergün, "Milliyetçi Hareket Partisi İl Başkanlığı görevini işgal eden bir kimsenin, kesinlikle tasvip etmediğimiz çirkin bir olayla ilişkilendirip, bir de bunu basın açıklaması şeklinde, yerel bir televizyon kanalına açıklama yapmak suretiyle duyurmasını esefle kınıyorum. Kaldı ki, aynı açıklamada "İşlem Fetö Kokuyor" diyerek, konu ile ilgili yaptığı şikayet üzerine dosya ile ilgilenen savcının Fetö'den açığa alınan bir savcı olduğu ifade edilerek "İşin sonu Fetö de olsa Cengiz Ergün'e de dayansa önemli değil" denilerek bir terör örgütü ile şahsımı manasızca ilişkilendirmeye çalışmıştır. Akla ziyan bu açıklamaların kendisine fayda sağlamayacağı ortadadır. Buna karşılık üzülerek belirtmek isterim ki, bu pervasız tutumlar partimize zarar verecektir..Böylesi akıl yoksunu cüretsiz tavırların muhakkak ki bir siyasi ve yargısal bedeli olacaktır" dedi. **Haber Merkezi**

'Son Kale Türkiye' büyük beğeni topladı

Şehzadeler Belediyesinin düzenlediği, "Göz Yaşı Geceleri" ekibinin "Son Kale Türkiye" gösterisi Manisalıların büyük beğenisin topladı. 15 Temmuz gecesi yaşanan hain saldırı konu alan bölümde oyuncuların performansı izleyen bazı vatandaşlar gözyaşlarına hakim olamadılar. » SAYFA 6'DA

Spil Dağı'nda KIŞ TURİZMİ

Şehzadeler Belediyesi'ne ait olan ve özel bir firma tarafından işletilen Spil Milli Parkı'ndaki 39 adet Orman Köşkü yılbaşı öncesi doldu. Spil Dağı'nda kar kalınlığı 60 santimi buldu. 5'TE

Halep'e 5 kamyon yardım malzemesi

AK Parti Genel Merkez Kadın Kolları ve Türk Kızılay'ı tarafından başlatılan 'Halep İçin Kardeşlik Zamanı' isimli yardım kampanyası kapsamında AK Parti Saruhanlı Kadın Kolları tarafından toplanan 5 kamyon yardım malzemesi, Halep'e ulaştırılmak üzere AK Parti Manisa İl Başkanlığı'na gönderildi. 3'TE

Cenaze namazında tabutu polis alıp götürdü

Manisa'nın Soma ilçesinde trafik kazasında hayatını kaybeden 68 yaşındaki şahsın cenaze namazı kılınacakken polis ekipleri camiye gelerek otopsi için cenazeyi hastaneye götürdü

Edinilen bilgilere göre, önceki gün Soma'da otomobil ile motosikletin çarpışması sonucu meydana gelen trafik kazasında ağır yaralanan Fuat Zabun ilk olarak Soma İlçe Devlet Hastanesine kaldırıldı. Burada yapılan müdahalelerin ardından yoğun bakım ünitesinde yer olmaması nedeniyle yaralı, ilçedeki özel bir hastaneye kaldırıldı ancak tüm müdahalelere rağmen kurtarılamadı. 3'TE

Harçlıkları biriktirip, engellilere tekerlekli sandalye aldılar

Manisa'da Gazi İlkokulu 3'üncü sınıfta okuyan 29 öğrenci, harçlıklarını biriktirip, Zihinsel Yetersiz Çocukları Yetiştirme ve Koruma Vakfı'nda eğitim gören 5 engelliye tekerlekli sandalye aldı. » SAYFA 4'TE

Kapanan yollara müdahale edildi

Şehzadeler Belediyesi ekipleri geçtiğimiz gün etkili olan kar yağışının ardından ulaşıma kapanan Spil Dağı yolunda çalışma başlattı.

Çocukların kar keyfi

Sarıgöl ve çevresinde etkili olan kar yağışı en çok çocukları sevindirdi. Okulların tatil edildiği Sarıgöl'de karın keyfini kartopu oynayarak, kızak kayarak çıkaran çocuklar kardan adam yapmayı da ihmal etmedi. » SAYFA 2'DE

Yaşlılara yılbaşı jesti

Manisa Büyükşehir Belediyesi'nin 65 yaş üzerindeki yardıma ihtiyacı olan vatandaşların yaşam kalitesini yükseltmek amacıyla yürüttüğü 'Evde Bakım Hizmetinden faydalanan ailelere yönelik yılbaşı etkinliği düzenlendi. » SAYFA 2'DE

Düşmanlıkları yeneceğiz

7'DE

Çocukların kar keyfi

Sarıgöl ve çevresinde etkili olan kar yağışı en çok çocukları sevindirdi. Okulların tatil edildiği Sarıgöl'de karın keyfini kartopu oynayarak, kızak kayarak çıkaran çocuklar kardan adam yapmayı da ihmal etmedi

Karla yeni tanışan çocuklar, kar üstünde kızaklarla kayarken büyüklerin desteği ile kardan adam yaptı. Çocuklar zaman zaman kar kütlesinin üzerine çıkarak resimler çektirerek kar topu oynayıp karın keyfini doyasıya çıkardı.

Bu arada ilçeye bağlı Alemşahlı Mahallesinde Gürkan Kınık isimli vatandaş çocuğunun isteği üzerine 2,50 metre yüksekliğinde yaptığı kardan adam ilgi odağı oldu. Çocukların kar sevincine büyüklerin de eşlik etmesi ile kar keyfini birlikte yaşadı. İHA

Masallar sanat merkezlerinde HAYAT BULUYOR

Manisa Büyükşehir Belediyesi Köprübaşı Çocuk Kültür ve Sanat Merkezi'nde eğitim gören miniklere masal okuma etkinliği kapsamında 'Obur Kaplumbağa' adlı masal okunarak canlandırıldı.

Çocukların zihinsel, duygusal, sosyal ve dil gelişimini önemseyen Manisa Büyükşehir Belediyesi bu doğrultuda Çocuk Kültür ve Sanat Merkezlerinde masal okuma etkinliklerine tüm hızıyla devam ediyor. Köprübaşı Çocuk Kültür ve Sanat Merkezinde sorumlu Doyhan Döndü Çetinkaya ve öğretmenleri tarafından miniklere, 'Obur Kaplumbağa' masalı hem anlatıldı hem canlandırıldı. Çocukların hayal dünyalarını geliştirerek, sosyal ve duygusal gelişimlerine katkı sağlayan ve dürüstlüğün önemini vurgulayan etkinlikte minikler masal tadında bir gün geçirdi. **Haber Merkezi**

Ergün'den miniklere YENİ YIL HEDİYESİ

Türkiye'nin ilk uluslararası hayvansız sirki "Türkiye Sirki" Manisa Büyükşehir Belediyesinin destekleriyle, 30-31 Aralık, 1-6-7-8 Ocak tarihlerinde Eski Otogar içerisinde kurulan çadırda Manisalılarla buluşacak. Manisa'da kültürel ve sanatsal faaliyetleri her yaştan vatandaşa ulaştıran Manisa Büyükşehir Belediye Başkanı Cengiz Ergün de, Manisalı çocuklara yeni yıl hediyesi vererek şehir merkezindeki öğrencilere yaklaşık 45 bin adet bileti ücretsiz olarak dağıttı. Bu kapsamda Manisa Büyükşehir Belediyesi Kültür ve Sosyal İşler Dairesi Başkanı Ergün Aksoy ve Zabıta Dairesi Başkanı Aydoğan İra, Manisa Büyükşehir Belediye Başkanı Cengiz Ergün adına Laleli Çocuk Kültür Sanat Merkezi'ni ziyaret ederek minik öğrencilere sirk bileti dağıttı. **Haber Merkezi**

Manisa'da
Gündem
Günlük - Siyasi - Aktüel Gazete

Namaz Vakitleri

İmsak	06:52
Güneş	08:21
Öğle	13:20
İkindi	15:45
Akşam	18:07
Yatsı	19:30

Hava Durumu

Bugün 4/-2 Yarın 6/-2

Günün Sözü

Dev eserleri taşlar değil, onları işleyenler meydana getirir.

Tarih Sahnesinde Bugün

31/12/1890 New York'taki Ellis Island, kapılarını ABD'ye gelmek isteyen tüm göçmenlere açtı.
31/12/1892 Deutsche Bank'ın da katılımcısı olduğu grubun yaptığı demiryolu Ankara'ya ulaştı.
31/12/1921 Mustafa Kemal, Çerkez Ethem güçlerinin dağıtılması için Batı Cephesi Komutanlığı'na talimat verdi.
31/12/1923 Boğazlar Sözleşmesi yürürlüğe girdi.
31/12/1939 İstanbul-Berlin arası düzenli uçak seferleri başladı.
31/12/1989 1989 - Dünya Azerbaycanlılarının Dayanışma Günü

Cenaze namazında tabutu polis alıp götürdü

Manisa'nın Soma ilçesinde trafik kazasında hayatını kaybeden 68 yaşındaki şahsın cenaze namazı kılınacakken polis ekipleri camiye gelerek otopsi için cenazeyi hastaneye götürdü

Edinilen bilgilere göre, önceki gün Soma'da otomobil ile motosikletin çarpışması sonucu meydana gelen trafik kazasında ağır yaralanan Fuat Zabun ilk olarak Soma İlçe Devlet Hastanesine kaldırıldı. Burada yapılan müdahalelerin ardından yoğun bakım ünitesinde yer olmaması nedeniyle yaralı, ilçedeki özel bir hastaneye kaldırıldı ancak tüm müdahalelere rağmen kurtarılamadı.

İddialara göre, hastane görevlileri tarafından Zabun'un cenazesi defnedilmek üzere yakınlarına teslim edildi. İki çocuk babası Zabun'un ailesi cenazeyi duyurmak için belediye hoparlörlerinden anons yaptırdı. Talihsiz adamın yakınları ve sevenleri Soma Ulu Camide kılınacak öğle namazının ardından cenaze namazına katılmak için camiye geldi.

Tam cenaze namazı kılınacakken cami bahçesine gelen polis ekipleri savcının talimatıyla cenazeyi otopsi için almaları gerektiğini söyledi. Çok geçmeden olayın arkasındaki ihmal ortaya çıktı. Özel hastane görevlilerinin trafik kazası nedeniyle hayatını kaybeden Zabun'un ölümünü adli olay olmasına rağmen polis ekiplerine bildirmeden cenazeyi aileye teslim ettiği kaydedildi. Polisin dikkatiyle cenaze gömülmeden ve olay daha büyük bir skandala dönüşmeden fark edilmiş oldu.

Yeniden Soma İlçe Devlet Hastanesine kaldırılan cenaze yapılan otopsinin ardından aileye teslim edildi. Fuat Zabun'un cenazesi bu defa ikindi namazının ardından kılınan cenaze namazı sonrasında Soma İlçe Mezarlığına defnedildi. İHA

Sürücülere kış uyarısı

Manisa'nın Kula ilçesinde, Şoförler ve Otomobilciler Esnaf Odası Başkanı Oktay Kırlı, kış aylarına girildiği şu günlerde sürücüleri gerekli tedbirleri almaları konusunda uyardı.

Kula Şoförler ve Otomobilciler Esnaf Odası Başkanı Oktay Kırlı, kış aylarına girilmesiyle birlikte yaşanılabilecek olumsuz hava şartlarında ilçede bulunan sürücülerin dikkatli olmalarını istedi. Özellikle öğrenci taşımacılığı ve nakliyecilik yapan sürücüleri de uyaran Kırlı, araçların kış bakımlarının yaptırılmasının ve kış lastiğinin takılmasının hayati öneme sahip olduğunu vurguladı. Kırlı ayrıca, sürücülerin çekme halatı, zincir ve takoz gibi araç gereçleri de araçlarında bulundurmaları gerektiğini hatırlattı. İHA

Halep'e 5 kamyon yardım malzemesi

AK Parti Genel Merkez Kadın Kolları ve Türk Kızılay'ı tarafından başlatılan 'Halep İçin Kardeşlik Zamanı' isimli yardım kampanyası kapsamında AK Parti Saruhanlı Kadın Kolları tarafından toplanan 5 kamyon yardım malzemesi, Halep'e ulaştırılmak üzere AK Parti Manisa İl Başkanlığı'na gönderildi.

İlçedeki uğurlama programına Saruhanlı Belediye Başkanı Dr. Hüseyin Yaralı, AK Parti İlçe Başkanı Ahmet Gökmen, AK Parti Saruhanlı Kadın Kolları Başkanı Medine Taştekin ve AK Parti Kadın Kolları üyeleri katıldı.

Saruhanlı Belediyesi tarafından tahsis edilen alanda yaklaşık 10 gün boyunca toplanan ve maliyeti 40 bin lirayı bulan 50 çuval un, 500 litre zeytinyağı, kullanılmamış 150 adet battaniye ile 70 koli elbise, 45 koli gıda malzemesi ve 7 bin lira nakit para yardımı Halepli ihtiyaç sahiplerine ulaştırılmak üzere AK Parti Manisa İl Başkanlığı'na gönderildi.

Başkan Yaralı, burada yaptığı açıklamada Suriye'de mazlumların yaşadığı drama, acı ve gözyaşına Türkiye hariç diğer ülkelerin seyirci kaldığını belirterek, "Bizler millet olarak mağdur ve mazlumlara sahip çıkmaya devam edeceğiz. Nerede bir ihtiyaç sahibi varsa onun yanında olacağız. Bu kapsamda ilçemizde adeta bir seferberlik yaşandı. Önemli ölçüde yardım toplandı. Yardımların toplanmasında emeği geçen Kadın Kolları Başkanımız Medine Taştekin ve yönetim kurulu üyeleri ile yardımda bulunan duyarlı vatandaşlarımıza teşekkür ederim." dedi.

AK Parti İlçe Başkanı Gökmen ise, "Hemen yanı başımızda bizimle tarihi bağları olan kardeşlerimizin yaşadığı Halep'te de büyük bir insanlık dramı yaşanıyor. Halep halkı ölümle, sefaletle ve açlıkla iç içe getirilmiş durumda. Halepli kardeşlerimizin bize ihtiyacı var. Onları yalnız bırakmayacağız. Yardımların toplanmasında emeği geçenlerden Allah razı olsun" diye konuştu.

AK Parti İlçe Kadın Kolları Başkanı Medine Taştekin de, Kadın kolları olarak karınca kararınca Halepli vatandaşlara yardımcı olmak istediklerini ifade ederek, "Suriyeli kardeşlerimizle ekmeğimizi paylaşıyoruz. Bugün itibariyle yardım kampanyamız sona erdi. Duyarlı ve hayırsever halkımızdan büyük destek gördük. Bizlerden desteğini esirgemeyen Belediye Başkanımız Dr. Hüseyin Yaralı, İlçe Başkanımız Ahmet Gökmen ve tüm duyarlı vatandaşlarımıza teşekkür ederiz" dedi. İHA

FETÖ'den tutuklu sayısı 494 oldu

Manisa'da yürütülen FETÖ/PDY soruşturması kapsamında tutuklanan kamu personeli sayısı 494'e yükseldi. 42 kamu personelinin gözaltı süresi devam ederken, 1801 kamu personeli ise görevden ihraç edildi. Manisa Cumhuriyet Başsavcılığı talimatları doğrultusunda 15 Temmuz darbe girişiminden sonra başlatılan Fethullahçı Terör Örgütü/Paralel Devlet Yapılanması(FETÖ/PDY) soruşturması kapsamında tutuklama ve gözaltılar devam ediyor. Soruşturması kapsamında bu zamana kadar 494 kamu personeli tutuklanarak Manisa T Tipi Kapalı Cezaevi'ne gönderildi. Soruşturma kapsamında ayrıca 768 kişi görevden uzaklaştırılırken, 42 kamu personelinin gözaltı süresinin devam ettiği, 60 personelin idari soruşturma geçirdiği belirtildi. Soruşturma kapsamında ayrıca 340 kişinin adli kontrol, 92 kişinin ise mahkeme tarafından serbest bırakıldığı belirtildi. Soruşturma çerçevesinde il genelinden 1801 kamu personeli ise görevden ihraç edildi.

Soruşturma çerçevesinde tutuklanan kamu personeli sayısında en çok 193 kişiyle Manisa İl Milli Eğitim Müdürlüğü birinci sırada yer alırken, ikinci sırada 110 kişiyle emniyet teşkilatı, üçüncü sırada 31 kişiyle Manisa Celal Bayar Üniversitesi ve dördüncü sırada 23 kişiyle Manisa adliyesi yer aldı. Haber Merkezi

Yunusemre'de kar seferberliği

Manisa yeni yıla karla giriyor. Bu durum özellikle çocukları sevindirirken; Yunusemre Belediyesi de beyaz gelinliğin işkenceye dönüşmemesi için gece boyunca yol açma çalışmaları gerçekleştirdi.

Tüm Türkiye'yi etkisi altına alan soğuk hava ve kar yağışı Manisa'da da etkili oldu. Merkez'de kar yağışı olmazken, yüksek kesimler beyaza büründü. Yunusemre Belediyesi, karla kaplanan kırsal mahallelerde vatandaşların mağdur olmaması için teyakkuzda bekliyor. Belediye ekipleri gece boyunca yol açma çalışması yaparken; şiddetli rüzgar nedeniyle devrilen ağaçlar kaldırıldı. Belediye, sokakta kalan vatandaşlar için de bir ekip oluşturarak onları kış gününde sıcak bir ortama kavuşturdu.

YUNTDAĞI'NDA KAR KALINLIĞI 20 SANTİMETREYE ULAŞTI

Olumsuz hava koşullarına karşı vatandaşları uyaran Yunusemre Belediye Başkanı Dr. Mehmet Çerçi konuya ilişkin yaptığı açıklamada, "İlimiz soğuk hava etkisinin altına girdi. Özellikle Yuntdağı ve Spil'in yüksek kesimleri beyaza büründü. Kar kalınlığı kimi yerde 20 santimetreye kadar yükseldi. Belediye olarak vatandaşımızın mağdur olmaması için Fen İşleri Müdürlüğü'ne bağlı ekiplerimiz gece boyunca kardan dolayı kapanan yolları ulaşıma açtı. Park ve Bahçeler Müdürlüğü ekiplerimiz de şiddetli lodos nedeniyle devrilen ağaçları kaldırdı. Sokakta kalan kimsesiz ve yaşlı vatandaşlarımızın mağduriyetini gidermek amacıyla bir ekip oluşturduk. Vatandaşlarımız 24 saat boyunca 444 62 09 numaralı Çağrı Merkezimizi arayarak, bizlere ulaşabilir" diye konuştu. **Haber Merkezi**

Memur-Sen'den
Halep'e yardım çağrısı

Suriye'nin Halep kentinde yaşanan insanlık dramı karşısında hareket geçen STK'lara destekler giderek büyüyor. Memur Sen Manisa Temsilciliği de Manisa'da Şehzadeler ve Yunusemre Belediyeleri ile İHH tarafından başlatılan yardım kampanyasına destek olacaklarını duyurdu.

Eğitim Bir Sen Manisa Şube Başkanı ve Memur Sen Manisa İl Başkan Yardımcısı Mesut Öner yaptığı açıklamada, "Memur-Sen olarak Yetim peygamberin yetimlerine sahip çıkalım. Gözümüz önünde olup bitenlere duyarsız kalmayalım, düsturuyla daha ilk andan itibaren Halep'te olanlara karşı tepkimizi dile getirirken, yapılanları ve orada yaşananları deklare ederek kamuoyunun dikkatini Halep'e çekmeye çalıştık. Bununla beraber Oradaki kardeşlerimizin ihtiyaçlarını gidermek için yardım kampanyalarının organizasyonunda yer alarak bölgeye yardım elimizi uzatma gayretinde olduk. Yükümüz İnsanlık Yönümüz Halep. İyiliği Yüklendik Halep'e Yöneldik' diyerek insanlık için, barış için, adalet için ayağa kalktık. Gün bugündür dedik, Zulme karşı adaleti, baskıya karşı özgürlüğü, zillete karşı onuru seçmiş Halep halkına sahip çıkmayı dert edindik. Ve bu niyetle faaliyetlerimiz devam ediyor. İhtiyaç hasıl olduğu sürece de devam edecektir." dedi.

"Maalesef Suriye'de her gün onlarca insan ölüyor, onlarca çocuk yetim kalıyor." diyen Öner açıklamasına şöyle devam etti: "Dünyanın bir yerlerinde kurgulanan senaryoların bize maliyeti acı, zulüm ve ölüm. Dünyanın mazlum ve mağdur coğrafyalarındaki çocukların ve yetimlerin canına kıyan barbarlığı ve yamyamlığı meşru gören akıl ve vicdan yoksunu bir dünya sistemine karşı direnmekten ve mücadele edip bu sistemi alt etmekten başka çaremiz yok. İşte bu direnmenin bir unsuru olarak yardımlarımızı ihtiyaç sahibi Halepli kardeşlerimizle buluşturmaya devam ediyoruz. Memur Sen olarak İlimizde Şehzadeler ve Yunusemre belediyeleri ile İHH tarafından başlatılan 'Haydi Manisa Halep'e El ver' yardım kampanyasına destek olmak için bu kapsamında Elbise, kuru bakliyat, battaniye, bebek bezi, bebek maması vb. yardımlarımızı bu üç kuruma ileteceğiz. Bu anlamda Şehzadeler belediyesi Beyaz Masa: 4449045, Yunusemre Belediyesi Beyaz Masa: 4446209, İHH Manisa Şubesi: 05051075960 numaralı telefonlar vasıtasıyla destek de bulunacağız." Diğer taraftan nakdi yardımları da ilgili kurumlar vasıtasıyla yine Halep'e ulaştırmayı planladıklarını kaydeden Öner, "Bu anlamda nakdi yardım kampanyası için İHH ile bir protokol imzaladık. Bu kampanyaya destek vermek isteyen herkes Ziraat Bankası Manisa Şubesi Manisa İnsani Yardım Derneği: 80099715-5001 Nolu hesabı üzerinden yardımda bulunabileceklerdir." şeklinde konuştu. **Haber Merkezi**

Harçlıkları biriktirip, engellilere tekerlekli SANDALYE ALDILAR

Manisa'da Gazi İlkokulu 3'üncü sınıfta okuyan 29 öğrenci, harçlıklarını biriktirip, Zihinsel Yetersiz Çocukları Yetiştirme ve Koruma Vakfı'nda eğitim gören 5 engelliye tekerlekli sandalye aldı

Manisa'da minik öğrenciler, büyük bir duyarlılık örneği sergileyerek, engellileri tekerlekli sandalyeye kavuşturdu. Şehzadeler Gazi İlkokulu 3'üncü sınıf öğrencisi 29 çocuk öğretmenleri ve Türkiye Güçsüzler ve Kimsesizlere Yardım Vakfı Manisa Şubesiyle iletişime geçip, engellilere yardım etmek istediklerini söyledi. Harçlıklarını biriktirmeye başlayan çocuklar sonunda 4 tekerlekli sandalye aldı. Türkiye Güçsüzler ve Kimsesizlere Yardım Vakfı da 1 tekerlekli sandalye daha aldı. Duyarlı öğrenciler harçlıklarla aldıkları tekerlekli sandalyeleri Zihinsel Yetersiz Çocukları Yetiştirme ve Koruma Vakfı Manisa Şubesi'ne teslim etti. Durumu olmayan engelliler de, çocukların aldığı tekerlekli sandalyelerle mutlu oldu. Türkiye Güçsüzler ve Kimsesizlere Yardım Vakfı Manisa Şube Başkanı Canan Balatlı ve ZİÇEV Şube Başkanı Hüseyin Okumuş, öğrencilerin duyarlı davranışlardın dolayı teşekkür etti. ZİÇEV Şube Başkanı Okumuş, "Engelli çocuklarımıza 5 tekerlekli sandalye getirdiler. Bu çok duyarlı bir davranış. Eğer bunları küçüklerimiz düşünüyorsa büyüklerimiz de düşünebilmeli. Burada 80 çocuk eğitim alıyor. 28 çocuk da yatılı bakım evimizde kalıyor. Engelliye yardım etme fikri bile bizim için çok değerlidir. Çocuklarımızın bu yaşta engellilerle ilgili farkındalık yaratması çok önemli. Engellilerle ilgili mevzuatın mutlaka ilkokul bazında milli eğitim müfredatına girmeli. Küçüklerin bu farkındalığı örnek olsun" diye konuştu.

Türkiye Güçsüzler ve Kimsesizlere Yardım Vakfı Manisa Şube Başkanı Canan Balatlı, yardıma ihtiyacı olan tüm insanların yanında olacaklarını belirtip, minik öğrencilerinin davranışının da herkese örnek olmasını istedi. Konuşmaların ardından harçlıklarla alınan tekerlekli sandalyeler engellilere verildi.

■ **Nermin UÇTU**

Başkan Çelik, Kaymakam Erdoğdu'yu ziyaret etti

Şehzadeler Belediye Başkanı Ömer Faruk Çelik Yunusemre Kaymakamlığı görevine yeni atanan Kaymakam Ahmet Erdoğdu'yu makamında ziyaret ederek, yeni görevinde başarılar diledi. Şehzadeler ve Yunusemre Belediyelerinin kardeş belediyeler olduğunu ifade eden Şehzadeler Belediye Başkanı Ömer Faruk Çelik "Kardeş ilçemiz olan Yunusemre ilçemize yeni atanan Kaymakamımıza yeni görevinde başarılar diliyorum. Yunusemre ve Şehzadeler iç içe geçmiş olan iki ilçemiz. İki kardeş Belediye olarak her iki ilçede de güzel hizmetler yapabilmek için çalışıyoruz. Bu noktada hizmetlerimizi yaparken, hükümetimizin ve devletimizin ilçedeki temsilcileri olan Kaymakamlarımız ile çok güzel ilişkiler kurarak daha güzel hizmetler yapmak için çaba ve gayretlerde sarf ediyoruz. Yunusemre ilçemize de tecrübeli ve hakkında güzel şeyler duyduğumuz çok değerli bir kaymakamımız atandılar. Ben değerli kaymakamımıza yeni görevinde başarılar diliyorum. Bizler her zaman için bu şehrin birer evlatları olarak Kaymakamlarımızın şehrimize ve ilçelerimize hizmet etmek için çaba ve gayret sarf eden tüm devlet erkânımızın her zaman yanındayız" dedi. Yunusemre Kaymakamlığı görevine başladığı günden itibaren Manisalılardan yakın ilgi gördüğünü ifade eden Yunusemre Kaymakamı Ahmet Erdoğdu "15 Aralık tarihinde atanmış olduğumuz Yunusemre Kaymakamlığı görevimizde, Manisa'ya geldiğimiz ilk günden beri gerek Sayın Valimiz gerekse Belediye Başkanlarımız ve sivil toplum kuruluşlarımızdan çok yakın bir ilgi gördük. Bu ilgi ve alakadan dolayı kendilerine çok teşekkür ediyorum. İnşallah bu güzel şehirde görev yaptığımız süre içerisinde, devletimize, milletimize el birliği içerisinde en güzel hizmetleri sunmak adına elimizden geleni yapacağız. Bu nazik ziyaretleri nedeni ile Şehzadeler Belediye Başkanımız Ömer Faruk Çelik'e çok teşekkür ediyorum" dedi. **Haber Merkezi**

İçme suyu sorunları gideriliyor

MASKİ Genel Müdürlüğü, Manisalı vatandaşlara daha kaliteli su temin etmek adına il genelinde içme suyu arıtma tesisleri inşa ediyor. Bu kapsamda, Sarıgöl'ün Alemşahlı Mahallesi'ne dünya standartlarında içme suyu temin etmek için MASKİ ekipleri harekete geçerek inşaat çalışmalarına başladı. Mahallede 60 metrekarelik alan üzerine kurulacak tesisin kalıpları çakıldı. Saniyede 10 litre verime sahip olan sondaja bağlantısı yapılacak olan tesiste, günlük 40 metreküp su arıtılarak mahalleliye ulaşan içme suyu daha kaliteli hale getirilecek.

Alemşahlı Mahalle Muhtarı Ahmet Ur, 20 yıllık içme suyu sorununun çözüme kavuşturulması için yapılan çalışmalar nedeniyle memnuniyetini dile getirdi. Muhtar Ur, "Mahallemizin içme suyu sorunu 20 yıl öncesine dayanıyordu. Sağ olsun geçen yıl MASKİ ekiplerimiz mahallemize yeni bir sondaj kuyusu açarak, yeni bir içme suyu kaynağı temin etti. Eskiden musluktan su içemiyorduk. Şimdi bu durum değişti ve değişmeye de devam ediyor. İçme suyu arıtma tesisi tamamlanınca suyumuzun kalitesi daha da artacak. Cengiz Başkanımızdan, Necati Başkanımızdan Allah razı olsun. Mahallemizde herkes yapılan çalışmalardan dolayı büyük memnuniyet duyuyor" dedi. **Haber Merkezi**

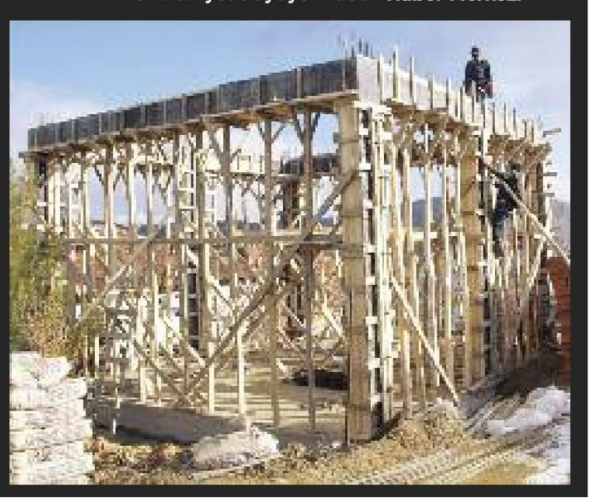

YURTTAN VE DÜNYADAN

Türkiye'den gelen gönüllü doktorlar, Suriye'de sağlık taraması yaptı

Suriye'de ateşkesin sağlanması ile kuşatma altındaki Halep'ten çıkartılan siviller, İdlib kırsalındaki çadırlarda hayatlarını sürdürmeye devam ediyor. Türkiye'den gelen gönüllü doktorlar ise Suriyeli vatandaşların hastalıklarına adeta ilaç oldu

Yıllardır bölgede devam eden iç savaş nedeniyle yüz binlerce Suriyeli vatandaş hayatını kaybederken yüz binlercesi de hastalıklarla mücadele ediyor. Suriye'de ateşkesin sağlanması ile kuşatma altındaki Halep'ten çıkartılan siviller, İdlip kırsalındaki çadırlarda hayata tutunmaya çalışıyor.

Kemmune kampındaki çadırı revire çeviren gönüllü Türk doktorlar, burada çocukları ve yetişkinleri muayene ediyor. Dondurucu soğukta hasta olan çocukların derdine derman olan Türk doktorlar, bombardımandan dolayı yaralanan vatandaşları da tedavi ediyor.

Suriye'ye gönüllü olarak geldiklerini belirten Dr.Seyfullah Orhan, "Farklı illerden buraya sağlık hizmeti vermeye geldik. Geldiğimiz bölgede daha çok çocuk hastalarla karşılaşıyoruz. Ayrıca Telafer'den gelen ve 81 gün yol yürümüş kardeşlerimiz var. Burada çoğunlukla soğuk algınlığı ile karşılaşıyoruz. Aynı zamanda enterit rahatsızlıkları olanlar da var. Bunları elimizden geldiğince tedavi etmeye çalışıyoruz. Sağlık taramaları yapıyoruz. Bunun yanında kayıtlarını da alarak ileride koruyucu sağlık hizmeti vermek içinde elimizden gelen gayreti sarf edeceğiz. Çadırlarda kalma koşulları çok iyi olmadığı için yanık ve benzeri yaralanmaları olan hastaların pansumanlarını da yapıyoruz" dedi. Dr.Abdullah Gür ise "Buradaki insanlar çok zor şartlarda yaşıyor. Biz AİD gönüllüleri olarak değişimli bir şekilde buraya gelip hizmet sunmaya gayret gösteriyoruz. Buradaki çocuk, kadın ve yaşlılara elimizden geldiğince tedavi uyguluyoruz. Bunun devamlılığını da sağlamak için gönüllü arkadaşların desteğini bekliyoruz" diye konuştu. **İHA**

"1 Ocak'tan itibaren bankalar karekodsuz çek vermeyecek"

TESK Genel Başkanı Bendevi Palandöken, çeklerdeki karekod uygulamasına ilişkin açıklamada bulundu. Bu konuda esnafı uyaran Palandöken, 1 Ocak'tan itibaren bankaların karekodsuz çek vermeyeceklerini belirtti. Yeni uygulama ile piyasalarda alışverişler sonrasında çeke duyulan güvenin artacağına, karşılıksız çek olaylarının azalacağına inandığını ifade eden Palandöken, "Artık çeklerde seri numarasıyla karekod bulunması zorunlu hale geldi. Uygulama, 1 Ocak 2017'de başlıyor. Bankalar bundan böyle karekodsuz çek yaprağı veremeyecek. Ancak esnafımızın elinde 31 Aralık 2016 tarihinden önce basılan çekler varsa geçerli olacak. Karekodlu çeki düzenleyen lehtar, teslim aldığı çeki sisteme kaydedecek. Çek ile alan- veren ve düzenleyen taraflara erişim karekod ile sağlanacak" diye konuştu.

"ÇEK İLE İLGİLİ VERİLEN PARA CEZALARINI ÖDEMEZLERSE CEZALARI HAPİS CEZASINA ÇEVRİLECEK"

Palandöken, çeki düzenleyip veren tüzel kişiyle ilgili oluşacak değişikliklerin şahsın sorumluluğunu devam ettireceğini kaydederek, "Tarihli ve süresinde ibraz edilen çekle ilgili karşılıksız işlemi yapılmasına sebebiyet veren kişi hakkında şikâyet üzerine her bir çekle ilgili olarak bin 500 güne kadar adli para cezası verilecek. Hakkında çek düzenleme ve çek hesabı açma yasağı olanlar yasak süreleri içinde şirketlerinin yönetiminde görev yapamayacaklar. Çek hesabı açma yasağı olanlar Risk Merkezince bankalara bildirilecek. Çek ile ilgili verilen para cezalarını ödemezlerse cezaları hapis cezasına çevrilecek" şeklinde konuştu.İHA

Ekonomi

BİST	DOLAR	EURO	ALTIN
78.052	3,52	3.71	131.17

PAMUK FİYATLARI
STANDART PAMUK-1 2,32
HAFİF BENEKLİ PAMUK-1 -
STANDART PAMUK-2 -
Ç.KURU ÜZÜM FİYATLARI
EN AZ 3,20 EN ÇOK 3,90

Spil Dağı'nda kış turizmi

Manisa Şehzadeler Belediyesi'ne ait olan ve özel bir firma tarafından işletilen Spil Milli Parkı'ndaki 39 adet Orman Köşkü yılbaşı öncesi doldu. Spil Dağı'nda kar kalınlığı 60 santimi buldu

AK Partili Şehzadeler Belediyesi'ne ait olan Spil Milli Parkı Atalanı Mevkii'ndeki doğayla baş başa Orman Köşklerine yılbaşında vatandaşlar yoğun ilgi gösterdi. Özellikle Spil Dağı Milli Parkı'nın karla birlikte beyaza bürünmesi 39 adet orman köşkünün fuul dolmasına sebep oldu.

AK Partili Şehzadeler Belediye Başkanı Ömer Faruk Çelik, yeni yıldan önce doluluk oranı yüzde 100'ler ulaştığı Orman Köşkleri'nin, yılbaşı günü ve yılbaşından sonra doluluğu aynı oradanda olacağını ifade etti. Şehzadeler Belediye Başkanı Çelik, "Orman Köşklerimizin doluluk oranı şuanda yüzde 100 oranındadır. Hem hafta içi hemde hafta sonu tüm evlerimiz kiralanmış durumda. Bundaki en büyük etken Atalanı Mevkii'ne kar yağışının olması. Beyazlar içinde Spil Dağı çok ilgi görmeye başladı. İş stresinden ve şehrin gürültüsünden kurtulmak isteyen vatandaşlarımız Orman Köşklerimizi tercih ediyor. Karlar içindeki köşklerde kar oynayarak hem karın tadını çıkarıyorlar, hem de doğada stres atıyorlar'' diye konuştu.

Şehzadeler Belediye Başkanı Çelik, Orman Köşklerini en çok tercih edenlerin İzmirliler olduğunu belirterek, "Şuanda Orman Köşklerimizi kiralayan kesim en çok İzmirli vatandaşlar oluyor. Manisalı vatandaşlarımız nedense çok fazla tercih etmiyor. Şuanda Orman Köşklerimizi kiralayan kesimin yüzde 80 oranındaki kesimi İzmirli vatandaşlarımız oluşturuyor. Manisalı vatandaşlarımızın da Orman Köşklerini görmesini, en azından bir hafta sonunu bu köşklerde geçirmesini istiyoruz'' diye konuştu.

Belediye Başkanı Çelik, Spil Dağı Milli Parkı Atalanı Mevkii'nde kar kalınlığı oranını şuanda yaklaşık 60 cm'ye ulaştığını ifade ederek, özellikle yılbaşı günü mevkiinin ziyaretçi akınına uğrayacağını ifade etti. Haber Merkezi

Magnesia'yı 5 milyon 600 bin kişi ziyaret etti

Forum Magnesia Alışveriş Merkezi Müdürü Okan Yavaş Manisa'daki yerel ve ulusal basın mensuplarını AVM'deki Bisquitte Kafede ağırladı.

2016 yılının son basınla buluşma kahvaltısında bir araya geldiklerini belirten Yavaş, "2016 yılı bizim için hedeflerimize ulaşabildiğimiz, ticari olarak mağazalarımızın da memnun olduğu, Manisalılara da hizmet edebildiğimiz bir sene oldu. Manisalılara tekrar bizimle birlikte 2016'yı güzel bir şekilde tamamladıkları için teşekkür ederiz. Kapanan mağazalarımız var, değişiklik olan mağazalarımız var. 2016 yılının sonu itibariyle bir iki değişikliğimiz daha olacak. 2017 yılı ortasında bütün mağazalarımızı tamamlamış, değişimlerimizi, yeni konseptlerimizle hizmet vermeye devam edeceğiz." dedi.

Forum Magnesia'da 71 firmanın Manisalılar için hizmette olduğunu dile getiren Yavaş şunları söyledi:

"Şuan için 71 firma var. Değişikliklerle birlikte yeni firmalar da yerini almaya başladı. Geçen yıl 3-4 mağaza değişimi oldu. Bu yıl da ortalamada 6 kadar mağazanın değişmesini bekliyoruz. Gelen ziyaretçi sayımız 5 milyon 600 bin civarında. 138-140 milyon TL aralığında da alışveriş merkezimizin cirosu var. Aralık ayı henüz tamamlanmadığı için net bir şey söyleyemiyorum." Haber Merkezi

Yörüklerden Vali Güvençer'e ziyaret

Resmi kuruluşunu tamamlayan Manisa Saruhan Yörük ve Türkmen Federasyonu Başkanı Mestan Avşar ve yönetim kurulu üyeleri Manisa Valisi Mustafa Hakan Güvençer'i ziyaret etti. Ziyarette konuşan Manisa Saruhan Yörük ve Türkmen Federasyonu Başkanı Mestan Avşar, "3 gün önce resmen Manisa Saruhan Yörük ve Türkmen Federasyonunu kurduk ve bugün de sayın valimizi ziyarete geldik. Federasyonumuz 6 dernekten oluşmaktadır. Turgutlu Yörükleri Dayanışma ve Yardımlaşma Derneği, Turgutlu Oğuz Boyları Yörük ve Türkmen Derneği, Turgutlu Yörük Türkmen Derneği, İzmir Bornova Oğuz ve Türkmen Derneği, Manisa Yörük ve Türkmen Derneği, Manisa Sancaklı Yörükleri Derneğinden oluşan bir Federasyon meydana getirdik. İnşallah kısa zamanda, 2017'nin Şubat ayında da 5-6 federasyon birleşerek konfederasyona gideceğiz. Atalarımızdan bize yadigar olan bu memlekete hizmet yapmaya çalışacağız. Çocuklarımız Yörüklüğün ne anlama geldiğini bilmiyorlardı. İnşallah bundan sonra çocuklarımıza, torunlarımıza bunları öğreteceğiz" dedi.

Vali Güvençer de ziyaretten duyduğu memnuniyeti ifade ederek, binlerce yıldır süre gelen Yörük kültürü ve Yörük geleneği ruhunun yaşadığını, kültürümüzün gelecek nesillere aktarılması için sürdürülen çalışılmaları takdirle karşıladığını, kendisinin de yapılacak çalışmalarda destek olacağını belirtti. **Haber Merkezi**

Manisa'da Gündem
Günlük - Siyasi- Aktüel Gazete
31 Aralık 2016 Cumartesi Yıl: 7 Sayı: 2148 Yerel - Süreli Yayın

İmtiyaz Sahibi
İsmail Burak KOŞAR
S. Yazı İşleri Müdürü
Eda Nur PEKCAN

İstihbarat: Aytaç KUMBARACIOĞLU
Nermin UÇTU
Spor Müdürü : Mahmut ASLAN
Sayfa Editörü : Volkan ATAM

Gazetemiz basın meslek ilke ve kurallarına uymaya söz vermiştir. Yazıların hukuki sorumluluğu yazarlarına aittir.

Yönetim Merkezi:
Akıncılar Mahallesi Yeşiltepe Cd. 6/2 Şehzadeler/ MANİSA
Telefon: (0.236) 235 00 45 (pbx) - Faks: (0.236) 235 02 45
www.manisadagundem.com - bilgi@manisadagundem.com
Basıldığı Yer: Yedikardeşler Form&Ofset Matbaacılık San. ve Tic. Ltd. Şti.
Orta Ölçekli Sanayi Bölgesi Güzelyurt Mah. 5758 Sk. No:6/A MANİSA
Tel: (0.236) 233 72 50- 233 03 45
Lider Dağıtım: (0.236) 238 46 41 **Abonelik Ücreti:** 6 Aylık **75 TL** - 1 Yıllık **140 TL**

Zayi İlanı
10 TL.

Kapanan yollara müdahale

Şehzadeler Belediyesi ekipleri geçtiğimiz gün etkili olan kar yağışının ardından ulaşıma kapanan Spil Dağı yolunda çalışma başlattı

Geçtiğimiz gün etkili olan kar yağışı nedeni ile Spil yolunda mahsur kalan vatandaşları Şehzadeler Belediyesi ekipleri tarafından kurtarıldı. Spil Dağı güzergâhında ve Milli Park' ta kalan vatandaşların mağdur olmaması için hızlı bir çalışma başlattıklarını ifade eden Şehzadeler Belediye Başkanı Ömer Faruk Çelik "Bilindiği gibi geçtiğimiz günlerde ilçemizin yüksek kesimlerinde kar yağışı etkili olmuştur. Bu kar yağışı Spil Dağı eteklerinde yaşayan ve Milli Parkta konaklamakta olan vatandaşlarımızın kar yüzünden sorun yaşamalarına neden olmuştu. Ancak daha önce yapılan uyarılar neticesinde ekiplerimiz tüm olumsuzluklara rağmen hazır bekliyorlardı. Bu noktada kar yağışının etkili olması ile birlikte harekete geçen iş makinelerimiz Spil Dağının eteklerinden başlayarak At Alanı ve Milli Park' a kadar olan kısımda yolda kar temizleme çalışması yapmışlardır. Yolda kalan vatandaşlarımıza yardımcı olmuşlardır. Ekiplerimiz hava şartları düzelene kadar teyakkuzda olmaya devam edecekler. Ayrıca vatandaşlarımızdan bir ricamızda bu süreçte yaşanabilecek olumsuzluklar ya da sokakta kalan vatandaşlarımızı gördüklerinde bizlere bilgi vermeleridir. Bu noktada Beyaz Masa birimine ulaşmaları yeterli olacaktır" dedi. Haber Merkezi

'Son Kale Türkiye' büyük beğeni topladı

Şehzadeler Belediyesinin düzenlediği, "Göz Yaşı Geceleri" ekibinin "Son Kale Türkiye" gösterisi Manisalıların büyük beğenisin topladı

15 Temmuz gecesi yaşanan hain saldırı konu alan bölümde oyuncuların performansı izleyen bazı vatandaşlar gözyaşlarına hakim olamadılar. Şehzadeler Belediyesinin düzenlediği "Göz Yaşı Geceleri" ekibinin "Son Kale Türkiye" gösterisi Manisalıların büyük beğenisin topladı. Kültür Sitesi Lale Salonunda düzenlenen özel geceye Şehzadeler Belediye Başkanı Ömer Faruk Çelik, Belediye Meclis Üyeleri Ali Özyiğit, Burhan Aydemir, Yunusemre Başkan Yardımcıları Bilal Demir, Ahmet Songüler, Belediye Başkan Yardımcısı İdris Avşar, AK Parti Şehzadeler İlçe Başkanı Ahmet Tonguç, AK Parti Şehzadeler Gençlik Kolları Başkanı Volkan Karabulut, Yunusemre Gençlik Kolları Başkanı Emre Şener ve çok sayıda vatandaş katıldı. Salonu dolduran Manisalılar, salonda yer kalmayınca gösteriyi sonuna kadar ayakta izlemek zorunda kaldılar. Gecede sahne alan "Göz Yaşı Geceleri" ekibi Türkiye'de geçmişten günümüze yaşanan siyasi ve terör olaylarını konu alan Tiyatral gösteriyi sergilediler. Gösteride 15 Temmuz gecesi ile ilgili oynan bölüm izleyicilerden büyük beğeni topladı. Son Kale Türkiye gösterisinin bazı sahnelerinde salonu dolduran vatandaşlar gözyaşlarına hâkim olamadılar. Oyunun sonunda oyuncular tarafından okunmaya başlayan İstiklal Marşı'nın 10 kıtasına tüm salon hep bir ağızdan ellerindeki bayraklarla büyük bir coşku ile eşlik ettiler. İstiklal Marşının bitmesi ile bütün salon oyuncuları ayakta alkışladılar. Gecenin sonunda Şehzadeler Belediye Başkanı Ömer Faruk Çelik 'Göz Yaşı Geceleri' ekibine hediyeler takdim ederek hatıra fotoğrafı çekildi. Haber Merkezi

MANİSA CELAL BAYAR ÜNİVERSİTESİ
25 YIL

Savaşların, terörün ve acıların yaşanmadığı, barış ve huzur içinde, adaletli bir dünya temennisiyle yeni yılınızı kutlar; sağlık, huzur, başarı ve mutluluklar dilerim.

Prof. Dr. A. Kemal Çelebi
Manisa Celal Bayar Üniversitesi Rektörü

BASIN:519283

Yunusemre'den 7 noktada lokma hayrı

Yunusemre Belediye Başkanı Dr. Mehmet Çerçi, Hacı Yahya Camii önünde, belediyenin öncülüğünde hayırsever işadamlarının katkılarıyla gerçekleştirilen Mekke'nin Fethi'nin yıldönümü ile terör saldırılarında şehit düşen asker ve sivillerimiz için döktürülen lokma hayrına katıldı. Cuma namazı sonrası yapılan etkinlikte Başkan Çerçi'ye Yunusemre Belediyesi Meclis Üyesi Mustafa Gürler, Daire Müdürleri ve sivil toplum örgütü temsilcileri eşlik etti. Vatandaşlara takvim de armağan eden Yunusemre Belediye Başkanı Dr. Mehmet Çerçi, yaptığı açıklamada, "Yılın son günlerini yaşıyoruz. Aynı zamanda Mekke'nin Fethi'ne denk geliyor. Bir taraftan tabi şehitlerimiz de var. Bütün şehitlerimize rahmet diliyoruz. Bugün ilçemizde bulunan 7 ayrı noktada lokma hayrı gerçekleştiriyoruz. Rabbimden tüm şehitlerimiz için rahmet diliyorum" dedi. Hacı Yahya Camii'nin yanı sıra Barbaros İmam-ı Azam Camii, Malta Camii, Horozköy Camii, Yeşil Cami, Üçpınar Camii ve Muradiye Mahalle Camii'nde de lokma döktürülerek vatandaşlara takvim armağan edildi. **Haber Merkez**

Özdağ; "21. yüzyılın güçlü Türkiye'sinin temellerini atıyoruz"

AK Parti Manisa Milletvekili Doç. Dr. Selçuk Özdağ, Türkiye'nin zor bir süreçten belirterek, "2017 yılına siyaset, ekonomi, hukuk sistemi başta olmak üzere tüm alanlarda önemli değişim içerisinde giren Türkiye her geçen gün daha da güçlenerek bölgesel ve küresel aktör olma yolunda önemli adımlar atmaktadır. Bu kararlılık ve hedefler doğrultusunda inanıyorum ki Türkiye 21. Yüzyılın en büyük devleti olacaktır" diye konuştu

Mekke'nin fethinin 1386'ıncı yıldönümü ve 2017 yılı dolayısıyla yazılı basın açıklamasında bulunan AK Parti Manisa Milletvekili Doç. Dr. Selçuk Özdağ Türkiye'nin her geçen dönem daha da güçlenerek küresel ve bölgesel aktör olma yolunda önemli adımlar attığını kaydetti. Türkiye'nin güçlü ve söz sahibi ülke olmasını istemeyen emperyalist egemen ülkelerin taşeronluğunu yaptırdıkları terör örgütleri aracılığıyla Türkiye'nin kalkınma hamlelerini baltalamak için her yolu denediklerini kaydeden Özdağ bu karanlık gecelerden birinin de 15 Temmuz'da yaşandığını ifade ederek, "Bu kahraman halk Sayın Recep Tayyip Erdoğan'a sahip çıktı. Türkiye'nin ve demokrasinin kalbi Türkiye Büyük Millet Meclisine sahip çıktı. Milli iradeye ve demokrasiye sahip çıktı. Şimdi dizlerimizin üzerindeyiz, ayağa kalkacağız ve dikileceğiz. Sonra yürüyecek daha sonra da koşacağız. Güçlü ve süper ülke olacağız" dedi.

ÖNCE VATAN DİYEN ASİL BİR MİLLETİMİZ VAR

2017 yılına girilirken 78 Milyon Türkiye'yi tasarruf etmeye, milli olmaya ve tüm farklılıkları bir kenara bırakarak birlik, beraberlik içerisinde yaşamaya davet eden Özdağ sözlerini şöyle sürdürdü; "Milliyetçilik milletinden yana olmaktır. Kendi tankını, uçağını, arabanı üretmek, barajlar, Organize Sanayi Bölgeleri ve tüm yerli üretimleri yapmaktır. Yerli ve Milli solcular sosyal demokrasi istiyorlardı, biz sağladık. Sosyal devlet istiyorlardı biz oluşturduk. 65 yaşını geçene, engelliye, dula, öksüz ve yetim çocuklara maaş veriyoruz. Karşılıksız kredi ve burs veriyoruz. Aynı zamanda öğrencilere proje karşılığında para vermeye devam edeceğiz. Bunları yaparken diğer yandan da tasarruf etmeliyiz. Tasarruf ederken aynı zamanda Türkiye'de yerli malı bir üretim gerçekleşiyorsa onu kullanmalıyız. Bir ve beraber olmalıyız. Eğer Türkiye giderse her şey biter. Vatanımız, devletimiz olmazsa her şey biter. O yüzden devletimiz her zaman var olsun."

MÜSLÜMANLAR FETHEDER AMA ASLA İŞGAL ETMEZ

Açıklamasında Mekke'nin fethinin 1386'ıncı yıldönümünü de kutlayan Özdağ, fethin hayat vermek, işgalin sömürmek için yapıldığına da dikkati çekerek, şunları kaydetti; "Onun içindir ki Müslümanlar bir yeri fetheder, işgal etmez. Fetih, beldeleri ve toplumları İslam'a açmak için yapılır. İslam'ın fetihleri, insanların kafa ve gönüllerini hakikate kapatan, onların ilahi mesajın ışığını almasına mani olan küfür örtüsünün açılmasıdır. Peygamberimizin Mekke'yi fethetmesi, bize kendi içimizdeki putları yıkmamız ve gönül dünyamızı aydınlığa kavuşturmamız açısından iyi bir örnek ve rehberdir. Bu vesileyle Mekke'nin fetih yıldönümünü kutluyor ve insanlarımızın imanlı, ihlaslı ve huzurlu bir yıl geçirmelerini diliyorum. 2017 yılının tüm milletimize, ülkemize hayır, huzur, refah, getirmesini, İslam aleminin uyanışını, bilgiyle, teknolojiyle tanışmasını Cenab-ı Allah'tan niyaz ediyorum." **Haber Merkezi**

Ergün'den barış dileği

Manisa Büyükşehir Belediye Başkanı Cengiz Ergün, 2017'ye sayılı saatler kala yeni yıl mesajı yayımladı. 2016 yılının ülkemiz açısından birçok olumsuzlukla geçtiğini belirten Başkan Ergün, yeni yılda acı ve gözyaşının yerini huzur, barış ve gülümsemenin alması temennisinde bulundu

2017 yılına sayılı saatler kala bir mesaj yayımlayan Manisa Büyükşehir Belediye Başkanı Cengiz Ergün, tüm Manisalıların yeni yılını kutladı. Geride bırakmak üzere olduğumuz 2016 yılının ülkemiz açısından hiç de iç açıcı olmayan olaylar, acı ve gözyaşı ile geçtiğini dile getiren Başkan Ergün, "Ülkemiz üzerinde hain emelleri olan iç ve dış mihraklar, 2016 yılında adeta kuduz bir köpek gibi hortlamış, alçakça ve haince saldırılarla yüzlerce vatandaşımızı, onlarca polis ve askerimizi şehit etmiştir. Kökü dışarıda hain terör örgütü FETÖ de ülkemizde iç savaş çıkarmak amacıyla darbe girişiminde bulunmuş, milletimizin dik duruşuyla bu hain girişim de sonuçsuz kalmıştır. Hain saldırılarda şehit düşen polis, asker ve vatandaşlarımızı rahmetle anarken, bizi birbirimize kırdırtmaya çalışan hainlere ödün vermeyeceğimizi bir kez daha haykırıyoruz. Bu vesileyle güvenliğimiz için ülkemizin dört bir yanında nöbet tutan, El Bab'da kahramanca çarpışan yiğitlerimizi de selamlıyor, Cenab-ı Hakk'ın onların yardımcısı olmasını diliyorum" dedi.

"2016 yılı yatırım yılı olacak demiştik"

2016 yılında Manisa Büyükşehir Belediyesi olarak onlarca yatırım ve hizmetin açılışlarını yaptıklarını ve temelini attıklarını da hatırlatan Başkan Ergün, "Geçtiğimiz yıl, yeni yıl mesajımda 2016 yılının yatırımlar yılı olacağının sözünü vermiştim. Şimdi 2016 yılını geride bırakırken, hamdolsun bu sözümü yerine getirmiş olmanın mutluluğuyla karşınızdayım. 560 araç kapasiteli Türkiye'nin en büyük tam otomasyonlu otoparkı, İkiz Kuleler, 200 milyon liralık asfalt yatırımı, Salihli, Akhisar, Kula, Selendi, Soma, Turgutlu, Alaşehir, Sarıgöl ilçelerimizde toplu açılış ve temel atma törenleriyle önemli proje ve yatırımlarımızı vatandaşlarımızın hizmetine sunduk. 80'in üzerinde açılış ve 12 temel atma töreni, araç filomuza 43 iş makinesi, toplu ulaşımda 710 araçlık dönüşümü 2016 yılı içinde gerçekleştirdik. Manisa'mızın 40 yıllık kanayan yarası olan çöp sorununu tarihe gömecek Uzunburun Modern Katı Atık Bertaraf Tesislerinin temelini de 2016 yılı içinde attık. Yaptığımız tüm bu çalışmalar Türkiye'nin bütçesinden yatırıma en çok pay ayıran belediyesi olarak Manisa Büyükşehir Belediyesi olarak bizleri 1'inci sıraya çıkardı. Bu gurur tüm Manisa'nındır" diye konuştu.

"Manisa'ya çağ atlatacak projeler"

2017 yılında da Manisa Büyükşehir Belediyesinin 17 ilçede etkin çalışmalar içinde olacağını ve önemli projelere imza atacağını vurgulayan Başkan Ergün, şunlara yer verdi: "Belediyecilik açısından Manisa'mıza çağ atlatacak projelere imza atacağız. Hemşerilerimizin yüzünü güldürecek, şehrimizin gelecek 15-20 yılını kurtaracak hizmetlerle yine birlikte olacağız. Bu vesileyle tüm hemşerilerimin ve milletimizin yeni yılını kutluyor; 2017 yılının ülkemize ve Türk-İslam coğrafyasına barış, huzur, kardeşlik ve mutluluk getirmesini temenni ediyorum. Ailenizle, çocuklarınızla ve sevdiklerinizle nice mutlu yıllara diyorum. Yeni yılda acı ve gözyaşının yerini huzur, barış ve gülümseme alsın." **Haber Merkezi**

Vali Güvençer: Düşmanlıkları yeneceğiz

Manisa Valisi Mustafa Hakan Güvençer, 2016'nın sevinçlerin yanında üzüntülerinde yaşandığı bir yıl olduğunu belirterek, 2017'nin huzur mutluluk getirmesini diledi

Manisa Valisi Mustafa Hakan Güvençer, yeni yıl mesajı ile Manisalılara seslendi. Güvençer, "2017'nin ülkemize ve milletimize huzur, sükûn, mutluluk ve bereket getirmesini gönülden diliyorum.Geçtiğimiz yıl; ilimiz ve ülkemiz açısından başarılar ve sevinçler yanında acıların da yaşandığı bir yıl olmuştur. Milletimiz, büyük millet olma hasletleriyle, dayanışma ve kardeşlik ruhuyla, yaşadığı büyük acıları dayanılır kılmıştır.Manisa'mız da kahraman şehitlerinin aziz hatıralarını minnet ve şükranla kalbine nakşetmiştir.Yıl içinde İlimizin dört bir yanında üretime alınan, binlerce insanımıza iş, aş sağlayan çok sayıda sanayi tesisi, modern tarım işletmesi geleceğe güven duygularımızı pekiştirmiştir. Ulaştırma, sulama, eğitim, sağlık ve diğer sektörlerde tamamlanan önemli kamu yatırım projeleri, Manisalıların refahını yükseltirken ortak gururu da olmuştur.

Ülkemize, insanımıza, onların güzel geleceğine olan güvenimizi, inancımızı zerrece yitirmeksizin bütün güçlükleri aşacak, düşmanlıkları yenecek. Büyük Türkiye'ye doğru hep birlikte tereddütsüz el ele, yürek yüreğe yürüyeceğiz. Manisa üretimleri, kardeşlik paylaşımları, kahramanları ve sağduyusu ile bu kutlu yolun güçlü yolcusudur" dedi. **Haber Merkezi**

Yaşlılara yılbaşı jesti

Manisa Büyükşehir Belediyesi'nin 65 yaş üzerindeki yardıma ihtiyacı olan vatandaşların yaşam kalitesini yükseltmek amacıyla yürüttüğü 'Evde Bakım Hizmetinden faydalanan ailelere yönelik yılbaşı etkinliği düzenlendi. Zone Lounge Cafe'de düzenlenen etkinliğe, Büyükşehir Belediyesi Genel Sekreter Yardımcısı Mustafa Genç, Sağlık İşleri Dairesi Başkanı Talip Akbaş, şube müdürleri, Evde Bakım Birimi personelleri ve aileler katıldı. Orkestra eşliğinde çalan şarkılarla gönüllerince eğlenen aileler şarkılara eşlik ederek güzel bir gün geçirdi. Etkinlikte, aynı zamanda doğum günü olan evde bakım hizmeti alan vatandaş için pasta kesildi.

Büyükşehir Belediyesi Genel Sekreter Yardımcısı Mustafa Genç ve Sağlık İşleri Dairesi Başkanı Talip Akbaş, yılbaşı kutlamasına gelen aileler ile tek tek ilgilenerek sohbet etti ve isteklerini de dinledi. Evde Bakım Hizmetinden faydalanan aileler ile renkli bir gün geçirdiklerini belirten Büyükşehir Belediyesi Genel Sekreter Yardımcısı Mustafa Genç, "Biz onların her zaman yanındayız. Onların yüzlerinin gülmesi bizleri onurlandırıyor, gururlandırıyor. Küçük bir etkinlik düzenleyerek, moral motivasyonlarının yükselmesini istedik. Daire Başkanıma, Şube Müdürlerime personelime çok teşekkür ediyorum. Görevimizi en iyi şekilde yaptığımızın kanıtı gülen yüzlerdir. Büyükşehir Belediye Başkanımız Cengiz Ergün'ün vizyonu ile hareket ederek, vatandaşın yüzünü güldüren çalışmalar yapıyoruz" diye konuştu. Haber Merkezi

Çerçi:2017 projelerin hayata geçtiği yıl olacak

Yunusemre Belediye Başkanı Dr. Mehmet Çerçi, yeni yıl dolayısıyla mesaj yayınladı. 2016 yılının Türkiye için zorlu bir yıl olduğunu anlatan Başkan Çerçi, yayınladığı mesajda şu ifadelere yer verdi: "Çok önemli gelişmelerin yaşandığı bölgemizde bir yılı geride bırakıyoruz. 15 Temmuz Direnişi milletimizin tarihinde şanlı bir direniş olarak yerini aldı. Çok sayıda şehit ve gazilerimizin olduğu 15 Temmuz direnişi, milletimizin iradesine sahip çıktığı bir gün olarak, tarihte yerini aldı. Yine bölgemizde özellikle ülkemize yönelik, uluslararası büyük oyunların oynandığı terör olaylarının olduğu bir yıl geçirdik. Ancak Cumhurbaşkanımız ve hükümetimiz ile beraber direnişimizi devam ettiriyoruz. Bölgemizde barışın, adaletin ve hukukun egemen olması milli iradenin ülkemizde egemen olması için bütün gücümüz ile çalışıyoruz. 2017 yılında ülkemiz hak ettiği yeri bulacaktır. Teröre ve terör örgütlerine karşı mücadelemiz devam edecektir. Bölge insanımızın huzuru için ülkemize sığınmak zorunda kalan binlerce Suriyeli, Iraklı, Afganistanlı ve diğer ülkelerden gelen insanların sağlığı milletimizin geleceği için çalışmalara devam edeceğiz. Yunusemre Belediyesi olarak 2017 yılı inşallah çok önemli projelerin hayata geçirileceği bir yıl olacak. Projelerimizi hazırladık. Çok güzel çalışmalar yaptık, tasarılar hazırladık. Bu umutlar bu güzel müjdeler ile 2017 yılının hayırlara vesile olmasını temenni ediyorum" Haber Merkezi

Üniversiteli gençlerden anlamlı yardım

Dokuz Eylül Üniversitesi Genç Kulübü öğrencileri tarafından toplanan kırtasiye malzemeleri Salihli'nin Mevlütlü İlkokulundaki ihtiyaç sahibi öğrencilere dağıtıldı. Üniversiteli gençler okula bir de kütüphane yaptırma sözü verdi.

Dokuz Eylül Üniversitesi Mezunları Derneği her yıl olduğu gibi bu yıl da devam ettiği yardımlarla öğrencilerin gönlünü almaya devam etti. Dokuz Eylül Üniversitesi Genç Kulübü'nün stant ve kişisel çalışmalarla toplanan kitaplar, defterler ve kırtasiye malzemeleri Manisa'nın Salihli ilçesindeki Mevlütlü İlköğretim Kurumu'nda yapılan törenle öğrencilere dağıtıldı. Etkinlik ilk olarak üniversite öğrencilerinin miniklere balon sürprizi, yüz boyama ve oyunlar ile başladı. Daha sonra öğrenciler köyde yapılan gözlemeden tattılar. Etkinlik öğrencilerin sınıflara dolaşarak öğrencilere üniversite ve meslek seçimi hakkında bilgilendirmesi ile devam etti. Daha sonra toplanan malzemeler ihtiyaç sahibi öğrencilere dağıtılırken, Mevlütlü ilkokuluna bir de kütüphane sözü verildi. İH

Yarım asırlık aşıklara jest

Turgutlu Belediye Başkanı Turgay Şirin, evlilikte 50 yılını geride bırakan çiftler için başlattığı Gönül Projesi kapsamında Erol-Sabiha Dağdelen çiftinin konuğu oldu

Dağdelen çiftine 1966 yılında imza attıkları nikah defterinin bir suretini takdim eden Başkan Şirin, Dağdelen Ailesine mutlu, huzurlu ve sağlıklı yıllar diledi.

Evliliklerinde 50 yılı geride bırakan Turgutlulu çiftlere 1966 yılında imza attıkları nikah defterinin bir suretiyle jest yapmaya devam eden Turgutlu Belediye Başkanı Turgay Şirin, Cumhuriyet Mahallesi sakinleri Erol-Sabiha Dağdelen çiftinin de konuğu oldu. Ziyaretlerinde Başkan Şirin'e Yazı İşleri Müdürü Mehmet Yurt, Basın Yayın ve Halkla İlişkiler Müdürü Aylin Askingil, Evlendirme Memuru Ali Akça da eşlik etti. Duygusal anların yaşandığı ziyarette nezaketlerinden dolayı Başkan Şirin'e teşekkür eden Erol Dağdelen, "Turgay Reisimiz, her şeyden öte bizim evladımızdır. Beyefendiliğini ve büyüklerine olan saygısını gerçekten takdir ediyorum. Böyle anlamlı bir proje ile bizleri de düşünmesiyle mutlu olduk. Biz bile tam tarihini hatırlayamazken, geçmişe gidip anılarımızı yad ettik. Bu anlamda Değerli Evladımıza bu ve benzeri sosyal projelerdeki başarılarının devamını diliyorum" dedi. Başkan Şirin de Dağdelen Ailesi'nin nice mutlu ve sağlıklı yıllar geçirmesini dileyerek, "Değerli büyüklerimiz genç çiftlerimize örnek teşkil ediyor. Bugün de Erol Amcamız ve Sabiha Teyzemiz'in konuğu olduk. Yarım asrı geride bıraktıkları hayatlarında kendilerine çocukları ve torunlarıyla mutlu bir ömür diliyorum. Allah nice sağlıklı ve huzurlu yıllar göstersin" diye konuştu.

Başkan Şirin, ziyaretinde Sabiha Dağdelen'e çiçek ile isimlerine özel dekoratif saat takdim ederken, Dağdelen de nezaketlerinden dolayı Başkan Şirin'e teşekkür etti. İHA

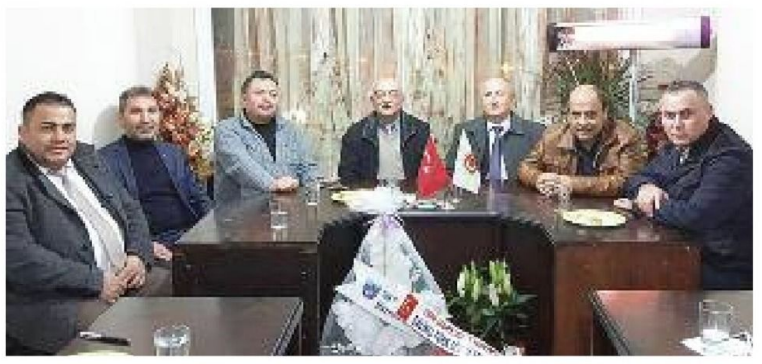

MHP'DEN SENDiKA başkanlarıyla istişare

Salihli'de Milliyetçi Hareket Partisi (MHP) Salihli İlçe Başkanı Mehmet Akın, parti binasında sendika başkanları ve temsilcileri ile bir araya gelip, istişare yaptı.

MHP Salihli İlçe Başkanlığı tarafından sendika temsilcileriyle istişare toplantısı düzenlendi. Toplantıya, Türk Eğitim Sen Temsilcisi Yüksel Karademir, Türk Sağlık Sen Temsilcisi Nurullah Şentürk, Türk Diyanet Sen Temsilcisi Ergun Gözel, Türk Büro Sen Temsilcisi Kenan Özdemir ile Türk Yerel Hizmet Sen Temsilcisi Mustafa Yıldırım ile Ülkü Ocakları Başkanı Musa Şentürk katıldı. İstişare toplantısına ülke gündemini değerlendirme ile başlayan İlçe Başkanı Mehmet Akın, partisinin gündeme dair söylemlerini sendika temsilcileri ile paylaştı. Sonrasında yerel konularda sendikaların istek, talep, öneri ve sorunlarını dinledi. Akın, bundan sonra düzenli olarak bu istişarelerin devamlı olacağını dile getirdi. İHA

Engeliler kursla meslek sahibi oluyor

Manisa Bedensel Engelliler Derneği açacağı 'Bilgisayarlı Ön Muhasebe' kursu ile 20 bedensel engelliyi meslek sahibi yapacak. Iş-Kur destekli açılacak ve 3 ay 20 gün sürecek kursta engellilere günlük 20 TL cep harçlığı ödenecek, ferdi kaza sigortaları yapılacak

Manisa Bedensel Engelliler Derneği, İŞ-KUR İl Müdürlüğü, İl Milli Eğitim ve Şehzadeler Halk Eğitim Merkezi işbirliğiyle kendi bünyesinde engellilere yönelik 'Bilgisayarlı Ön Muhasebe Kursu' açmak için çalışmalara başladı.

Öğretmen desteği sağlayacak olan Şehzadeler Halk Eğitim Merkezi Müdürü Mehmet Kanca kurs için Manisa Bedensel Engelliler Derneği Başkanı Yasemin Yıldız'ı ziyaret etti.

Şehzadeler Halk Eğitim Merkezi olarak Mehmet Kanca, merkez olarak engellilere her türlü desteği sağladıklarını ve özellikle açtıkları kurslarda hedeflerinin engellileri iş sahibi yapmak olduğunu ifade etti. Halk Eğitim Merkezi Müdürü Kanca, kursun İş-Kur desteğiyle açılması sebebiyle kursiyerlere günlük 20 TL cep harçlığı verileceğini ifade ederek, "Kurs Ocak ayı içerisinde başlayacak ve 3,5 ay sürecek. Hafta da toplam 8 saat boyunca engellilerimiz kurs görecek. İş-Kur'un günlük 20 TL desteği ile engellilerimiz hem bir meslek sahibi olacaklar, hem de kurs süresince bir gelir elde edecekler. Ayrıca kurs süresi boyunca engellilerimizin ferdi iş kazası sigortaları da İş-Kur il müdürlüğümüz tarafından sağlanacak. Merkez olarak öğretmen desteğinde bulunacağız'' dedi. Kanca ayrıca, engellilerin talep ettikleri sürece çeşitli kurslar açmaya hazır olduklarını vurguladı.

Manisa Bedensel Engelliler Derneği Başkanı Yasemin Yıldız, Ocak ayı içerisinde açılacak olan kursa toplam 202 bedensel engellilerin katılacağını ifade ederek, "Kursun ardından engellilerimizi çeşitli firmalarla irtibata geçerek işe yerleştireceğiz. Böylece ellerinde altın bir bilezik olmuş olacak. Her zaman söylediğimiz gibi engelli vatandaşlarımıza fırsat tanındığı vakitte yapamayacağı iş yoktur'' diye konuştu. **Haber Merkezi**

Büyükşehir engelliyi sevindirdi

Engelli vatandaşların sosyal hayata katılımını arttırmak amacıyla çalışmalarını sürdüren Manisa Büyükşehir Belediyesi, Yunusemre ilçesi Laleli Mahallesinde yaşayan Günay Eroğlu'na akülü tekerlekli sandalye hediye etti. Günay Eroğlu'na akülü tekerlekli sandalyesini Manisa Büyükşehir Belediyesi Kültür ve Sosyal İşler Daire Başkanı Ergün Aksoy ve Sosyal Hizmetler ve Engelliler Şube Müdürü Serpil Aykurt tarafından verildi. Başkan Cengiz Ergün'ün selamlarını ilettiğini belirten Aksoy, "Yeni yıl öncesinde Günay Eroğlu isimli vatandaşımızın yüzünü güldürdük. İl genelinde yapılan birçok başvuruyu değerlendirerek onlarca engelli vatandaşımıza tekerlekli sandalye veriyoruz. Gündelik hayatında rahatça kullanabilmesini ve aracın hayırlı olmasını diliyorum" dedi. **Haber Merkezi**

Özel öğrencilere hayırsever desteği

Manisa'da engelli öğrenciler için bir hayırsever tarafından Fatih Vefik Kitapçıgil İlkokulu'nda özel eğitim sınıfı açılarak, öğrenciler sevindirildi. Manisa Şehzadeler İlçe Milli Eğitim Müdürlüğü'ne bağlı Fatih Vefik Kitapçıgil İlkokulunda bir hayırsever tarafından Özel Eğitim Sınıfı açıldı. Açılışa Şehzadeler Kaymakamı İsmail Çorumluoğlu, İlçe Milli Eğitim Müdürü Ebubekir Ermiş ve İl Mili Eğitim Şube Müdürü Sema Çiftçi katıldı. Ayrıca sınıf öğretmeni Nihal Özdemir Gök Hanımefendinin tasarladığı ve kendi emeğiyle yaptığı sınıfının iç dizaynı ve duvarda uyguladığı Türk bayrağı büyük ilgi gördü. Şehzadeler İlçe Milli Eğitim Müdürü Ebubekir Ermiş, "Şehzadeler İlçe Milli Eğitim müdürlüğü olarak hayırseverimize ve öğretmenimize teşekkür eder, başarılarının devamını dileriz" dedi. **Haber Merkezi**

Yaşlılar yılbaşı konserinde eğlendi

Turgutlu Belediyesi Türk Halk Müziği Korosu, Turgutlu Huzurevi ve Yaşlı Bakım Merkezi'nde yeni yıl konseri verdi. Doç. Dr. Gökhan Ekim şefliğindeki konserde seslendirilen birbirinden güzel türküler huzurevi sakinlerine erken yılbaşı yaşattı.

Turgutlu Huzurevi ve Yaşlı Bakım Merkezi, Turgutlu Belediyesi Türk Halk Müziği Korosu'nun verdiği yeni yıl konseriyle keyifli bir akşam geçirdi. Doç. Dr. Gökhan Ekim şefliğindeki konsere Huzurevi Müdürü Eyüp Ünlü de katıldı. Huzurevi misafir salonunda gerçekleştirilen konsere katılan huzurevi sakinleri ise seslendirilen birbirinden güzel türkülere eşlik etti. Huzurevi sakinlerine moral veren konserden dolayı başta Doç. Dr. Gökhan Ekim olmak üzere tüm koro üyelerine teşekkür eden Huzurevi Müdürü Ünlü, birlik ve beraberliğin güzel bir örneğinin yaşandığı geceye katkılarından dolayı Turgutlu Belediyesi'ne de teşekkür etti. **Haber Merkezi**

Minikler yeni yıla merhaba dedi

Manisa Büyükşehir Belediyesi Laleli Çocuk Kültür ve Sanat Merkezi'nde eğitim gören minikler yeni yılı düzenlenen partiyle kutladı

Manisa Büyükşehir Belediyesi Laleli Çocuk Kültür ve Sanat Merkezi'nde eğitim gören minikler, düzenlenen yeni yıl partisiyle gönüllerince eğlendi. Sevdikleri masal kahramanlarının kostümlerini giyen minik öğrenciler, müzik eşliğinde keyifli zamanlar geçirdi. Laleli Çocuk Kültür ve Sanat Merkezi Sorumlusu Serap Gücüyen, düzenlenen etkinlikte çocukların doyasıya eğlendiğini belirterek," Çocuklarımızın keyifli zaman geçirmesi için düzenlenen yılbaşı partisinde doyasıya eğlendiklerini görmek biz büyükler için neşe kaynağıdır. Herkese mutlu ve sağlık dolu yıllar diliyorum" diye konuştu.

Haber Merkezi

Gençler milli şairi andı

AK Parti Akhisar İlçe Teşkilatı Gençlik Kolları Milli Şair Mehmet Akif Ersoy'u vefatının 80.yılında anmak için "Vatan Şairimizin izinde Asımın nesli Milli Ruh" adlı program düzenledi. Akhisar Belediyesi Meclis Toplantı Salonu'nda gerçekleştirilen konferansa AK Parti İl Başkanı Berk Mersinli, Akhisar Belediye Başkanı Salih Hızlı, Manisa İl Gençlik Kolları Başkanı Ender Gök, AK Parti İlçe Başkanı İsmail Hakkı Şenyiğit, Kadın Kolları İlçe Başkanı Arzu Kokaz, Gençlik Kolları Başkanı Ferhat Karaoğlu, partililer ve bir çok Akhisarlılar katıldı. Saygı duruşunda bulunulmasının ardından İstiklal Marşı ve Kur'an tilaveti okunmasıyla başlayan konferansın açılış konuşmasının Akhisar AK Parti İlçe Gençlik Kolları Başkanı Ferhat Karaoğlu yaptı. 15 Temmuz'da Çanakkale ruhunun yaşatıldığını belirten Karaoğlu, bu ruhla darbe girişiminin önlendiğini söyledi.

AK Parti Genel Başkanlığı tarafından dün gece atanan ve ilk ziyaretini Akhisar'a yapan AK Parti Manisa İl Başkanı Berk Mersinli ise, "Gençlik kolları programlarına farkı bir bakış açısı ile bakıyoruz. Ben siyasete 23'lü yaşlarda AK Parti İl Gençlik Kolları Kurucu Üyesi olarak Murat Baybatur ile beraber başladım. 2005-2008 yılları arasında gençlik kolları başkanlığını yaptım. İl başkan yardımcılığı, merkez ilçe başkanlığı ardından Başbakanımızın elinden mazbatamızı da aldık. Allah muvaffak eylesin, Manisamıza ve Akhisarımıza en güzel şekilde başarılı çalışmalar yaparız" dedi. Konuşmaların ardından Mehmet Akif Ersoy'un vefatının 80.yıl dönümü anısına "Vatan Şairimizin İzinde Asım'ın Nesli: Milli Ruh" isimli konferansı konuşması Ozan Erdem sundu ve program sonunda konuşmacıya çiçek takdim edildi. İHA

Yıldız Falı

KOÇ — 21 Mart - 20 Nisan

İş hayatınızla ilgili konularda kısmetleriniz olabilir. Çabalarınızın karşılığını alabilirsiniz. İşlerinizi netleştirmek için elinizden geleni yapacaksınız. Üstlerinizle iletişiminiz önem kazanabilir. Sorumluluklarınızdaki artış sizi yorabilir. Ani karar değişiklikleri sizi biraz yorabilir. Duygusal anlamda sizi üzen şeyler yaşayabilirsiniz.

BOĞA — 21 Nisan - 20 Mayıs

Bugün uğraştığınız işlerinize yön vermek isteyebilirsiniz. Sevdiklerinizle birlikte yolculuklar planlayabilirsiniz. Geleceğinizle ilgili düşüncelerinizi başkalarıyla paylaşabilirsiniz. Sorumlu olduğunuz konularda başlangıçlar yapabilirsiniz. Şanslı bir gündesiniz. Değiştirmek istediğiniz işlere yönelebilirsiniz. Fraklı konularla ilgilenebilirsiniz.

İKİZLER — 21 Mayıs - 21 Haziran

Bugün endişe duyduğunuz konularda daha fazla mücadele verebilirsiniz. Finansal konularda yenilenme içine girebilirsiniz. Sorumlu olduğunuz konuları hızlandırmak isteyebilirsiniz. Kafanızda olan konuları somutlaştırmak sizin için önemli olabilir. Bazı konulara hız kazandırmak isteyebilirsiniz. Duygusal yönden kendinizi iyi hissedebilirsiniz.

YENGEÇ — 22 Hazi. - 22 Temmuz

Bugün eşinizle ilgili konular gündeminizi meşgul edebilir. İkili ilişkilerinizde denge arayışı içinde olabilirsiniz. Sizi uğraştıran konulara karşı dikkatli olmanızda fayda var. Sorumlu olduğunuz işlerinizde yeni fikirler gündeme gelebilir. Kişisel olarak daha verimli bir gün geçirmek için farklı konulara yönelebilirsiniz.

ASLAN — 23 Temmuz - 22 Ağ.

Yılın son günlerindeyiz profesyonel anlamda tamamlaman gereken işlerinle ilgilenmelisin. İş hayatında verimli bir devreye giriyorsun. Bununla beraber aklın yaşadıklarından çok daha uzaklarda olabilir. Yay burcundaki Ay seni eğlence dünyasına çekebilir. Yakın akrabalarınla tartışmalara girmemelisin.

BAŞAK — 23 Ağustos - 22 Eylül

Venüs'ün bugün seni mutlu etmeye kararı var. Elbette sen de her şeyde bir kusur bulmazsın. Duygusal yaşamındaki olaylara senin garip tutumun neden olabilir. Bir arkadaş toplantısında sevgiliyle ilgili alacağın bir habere şaşıracaksın. Aşkta sözlerine dikkat etmeli ve verdiğin sözleri yerine getirmelisin.

TERAZİ — 23 Eylül - 22 Ekim

Çocuklarınızla ilgili bir karar alma konusunda uygun enerjilere sahip değilsiniz. Doğru ve akılcı bildiğiniz bir karar daha sonra yanlış bir yola dönüşebilir. Bilimsel filmlere gidebilir, bu türden kitaplarla zamanınızı geçirebilirsiniz. Aranın bozuk olduğu bir kişiyle aranı düzeltmek için ilk adımı sen atabilirsin.

AKREP — 23 Ekim - 21 Kasım

İş hayatınızda yazışmaların ve konuşmaların yoğunluğundan kendinize zaman ayırmakta güçlük çekebilirsiniz. Yakın çevrenizdeki değişikliklerle ilgilenebilirsiniz. Başkalarından alacağınız destekler olabilir. Yeni haberler alabilirsiniz. Hayatınızda yeni başlangıçlar olabilir. Hassas olduğunuz konularda daha fazla güvene ihtiyaç duyabilirsiniz.

YAY — 22 Kasım - 21 Aralık

Bugün parasal konular gündeminizi meşgul edebilir. Bütçenizle ilgili yeni konularla ilgilenmeniz gerekebilir. Maddi kaynaklarınızla ilgili yeni çözümler üretebilirsiniz. Yeni başlangıçlar için fırsat yakalayabilirsiniz. Yetenekleriniz doğrultusunda daha fazla konu ile ilgilenmeniz gerekebilir. Finansal konularda değişim içinde olabilirsiniz.

OĞLAK — 22 Aralık - 19 Ocak

Bugün kişisel hassasiyet içinde olduğunuz konular gündeminize gelebilir. Bazı konularda yeni başlangıçlar yapmak isteyebilirsiniz. Bunun için sorumluluklar almanız gerekebilir. İkili ilişkiler dikkat çekici koşullar oluşturabilir. Bugün kendi fiziksel görünümünüzle ilgili değişiklikler yapabilirsiniz. Ani değişiklikler sizi duygusal anlamda etkileyebilir.

KOVA — 20 Ocak - 18 Şubat

Bugün bağımsız hareket etmek istesen de etrafındaki kalabalığa ayak uydurman gerekebilir. Zihinsel olarak canlı ve özgüvenlisiniz. İş ilişkilerinizde bu durumunuzu istismar edebilecek kişilere karşı tepkili ve agresif davranmaya açık olabilirsiniz. Aynı şekilde araç kullanırken sakin ve sabırlı olmaya dikkat etmelisiniz.

BALIK — 19 Şubat - 20 Mart

Ortaklaşa gelirlerin tüketimi ilgili beklenmeyen ani harcama karşınıza çıkabilir ve bunun sebebini arkadaş çevrenizden birine yükleyebilirsiniz. Empati sahibi olup her nedenin bir sebebi olduğunu düşünmelisiniz. Bilinçaltı teknikleri, Uzak Doğu metotları veya alternatif tıp yöntemleri uygulamakla etkin sonuçlar alabilirsiniz.

NÖBETÇİ ECZANELER

Cavlan Eczanesi
2. ANAFARTALAR MAH. CUMHURİYET CAD. NO:67/C MERKEZ
0236 235 20 13

Sekiz Eylül Eczanesi
DİNÇER MAH. KUMLUDERE CAD. NO:37/B ŞEHZADELER MERKEZ
0236 231 64 17

Bahar Eczanesi
MERKEZ EFENDİ MAH. İZMİR CAD. NO:262/A MERKEZ
0236 234 40 29

KENT REHBERİ

Resmi Kurumlar

Manisa Valiliği	231 57 89 - 231 02 73
Tugay Komutanlığı	231 46 33
Belediye Başkanlığı	231 45 80 - 81 - 82
Cumhuriyet Başsavcılığı	231 02 50
C.B.Ü. Rektörlüğü	201 10 00
Emniyet Müdürlüğü	231 45 38 - 39
Defterdarlık	231 46 43 - 44
Milli Eğitim Müdürlüğü	231 46 08 - 09
İl Kültür ve Turizm Müdürlüğü	231 25 41 - 231 36 85
İl Gençlik ve Spor Müdürlüğü	231 46 10 - 232 94 69
İl Müftülüğü	231 17 77
Bayındırlık ve İskan Müdürlüğü	233 26 70
Sağlık Müdürlüğü	231 19 04
PTT Başmüdürlüğü	231 62 20 - 237 70 07
İl SGK Müdürlüğü	231 46 55
Sanayi ve Ticaret Müdürlüğü	231 15 81
Organize Sanayi Bölge Müdürlüğü	233 18 16
Manisa Bağcılık Araştırma Md.	211 10 71
Manisa Otogar	232 06 21
Tren Garı	234 19 15

Hastaneler

Özel Kardiyoloji Dal Merkezi	237 42 42
CBÜ Tıp Fakültesi Hastanesi	236 03 30
Moris Şinasi Çocuk Hastanesi	232 31 33
D. ve Çocuk Bakım Evi H.	231 46 11
Merkez Efendi Devlet Hastanesi	231 45 87
Ruh ve Sinir Hastalıkları H.	231 46 24
Ağız ve Diş Sağlığı Merkezi	232 17 10
Özel Sekiz Eylül Hastanesi	238 88 23
GrandMedical Hospital	302 02 02
Özel Fizipol Fizik Tedavi M.	234 08 00

Acil Telefonlar

Hızı Acil	112	Elektrik Arıza	186
İtfaiye	110	Alo Trafik	154
Jandarma	156	Doğalgaz Acil	187
Polis İmdat	155	Cenaze	188
Zabıta	153	Su Arıza	185

İdrar kaçırma kadınların sosyal yaşamını kısıtlıyor

Kayseri Özel Dünyam Hastanesi Kadın Hastalıkları ve Kadın Doğum Uzmanı Opr. Dr. Zemine Şengül Üçok, "İdrar kaçırma tıbbi literatürde "üriner inkontinans olarak geçmektedir. İdrar kaçırma, kadınların sosyal yaşamını kısıtlıyor" dedi

Kadın Hastalıkları ve Kadın Doğum Uzmanı Opr. Dr. Zemine Şengül Üçok, idrar kaçırmanın kadınlarda özellikle yaşam standartlarını kısıtladığını aktararak, "Toplumda pek çok kişide istemsiz bir şekilde aksırma, öksürme, ıkınma gibi durumlarda karın içi basıncının artışına bağlı olarak mesaneden idrar kaçağı şeklinde idrar kaçırma şikayeti mevcuttur. Yine pek çok kişide ise idrar geldikten sonra "tuvalete yetiştirememe" şeklinde idrar tutamama yani "inkontinans" şikayeti bulunmaktadır" diye konuştu.

Kadın Hastalıkları ve Kadın Doğum Uzmanı Opr. Dr. Zemine Şengül Üçok, "Üriner inkontinans "Uluslararası Kontinans Derneği" tanımına göre, objektif olarak gösterilen ve sosyal ya da hijyenik açıdan sorun oluşturan istem dışı idrar kaçırma durumudur. Aslında üriner inkontinans kendi başına bir hastalık değil bir hastalığın belirtisidir (semptom). İdrar kaçırma sorunu bir kişinin tüm gündelik hayatını etkileyen, sosyal aktivasyonlarını kısıtlayabilen bir durumdur. Görülme sıklığı, idrar kaçırma problemleri kadınlarda erkeklere göre iki kez daha sık görülür. Görülme sıklığı yaşla birlikte artmaktadır. Görülme sıklığını arttıran diğer faktörler arasında: Cinsiyet (Kadın olmak) Çok sayıda çocuk doğurma, Irksal yatkınlığın olması Ailesel yatkınlık (bağ dokusu elastikiyetinin az oluşu)Menopoza girmek. Sigara kullanmak, uzun süreli kabızlık şikayetlerinin olması, şişmanlık geçirilmiş rahim ameliyatları sayılabilir. Rahim sarkması (prolapsus uteri), idrar torbası sarkması (sistosel) ve barsağın sarkması (rektosel) gibi durumlar da üriner inkontinansın diğer elemanlarındandır. Üriner inkontinans çoğu kez tedavi edilebilir olmasına rağmen bazen tanı almada çeşitli zorluklarla karşımıza çıkmaktadır. Hastaların idrar kaçırma yakınmalarını hekimlerine söylemekte çekinmesi, hekimlerin de tıbbi öykü (anemnez) ve muayenede üriner inkontinansı sorgulamaması nedeni ile yeterince tanı almamaktadır." ifadesinde bulundu.

Opr. Dr. Zemine Şengül Üçok,yaşam süresinin uzaması sonucunda yaşlı nüfusunun giderek artması, toplumun sosyo-ekonomik düzeyinin yükselmesi ve kalite yaşam beklentilerinin artması sonucunda idrar kaçırma şikayetleri ile kliniklere başvuran hasta sayısında son yıllarda bir artış gözlendiğini ifade etti. Dr.Zemine Ş. Üçok, "İdrar kaçırma şikayetlerinin giderilmesinde cerrahi olmayan medikal ilaç tedavileri yanı sıra uygulanan bir takım cerrahi ameliyatlar bulunmaktadır. Klinik yönden bakıldığında inkontinans bir bulgu yani semptomdur. Altta yatan patolojik durum saptanarak duruma göre tedavi planlanmaktadır. Ürodinamik çalışmalar şu ana kadar üriner inkontinansın altı tipini tarif etmiştir. Stres Üriner İnkontinans (SÜİ): Öksürme, hapşırma, ıkınma veya fiziksel egzersiz sırasında istemsiz idrar kaçırma problemidir. En sık olarak görülen tipdir. Urge İnkontinans (Üİ): Aniden ortaya çıkan şiddetli idrar yapma hissi ile birlikte görülen idrar kaçırma tipidir. Bu durumda kişi idrarı geldiğinde tuvalete yetiştiremeden kaçırma problemi ile karşı karşıyadır. Klasik bulguları; işeme (miksiyon) sıklığında artma (frequency), ani ve ertelenemeyen şiddetli idrar yapma hissi (urgency) ve bu hissin bastırılamayıp kaçırma ile sonuçlanmasıdır. Mikst Üriner İnkontinans (MÜİ): Mikst üriner inkontinans, stres ve urge üriner inkontinansın her ikisinin birlikte görüldüğü durumdur.

Epidemiyolojik çalışmalarda üriner inkontinansın %48'ini SÜİ, %17'sini Üİ, %34'ünü MÜİ oluşturmaktadır. Overflow (taşma) İnkontinans: Overflov inkontinans, genelde detrusor kasının dolup aşırı gerilmesine bağlı olarak ortaya çıkan inkontinans tipidir. Özellikle şeker hastalığına bağlı sinir harabiyeti sonucunda (diabetik nöropati) ortaya çıkmaktadır ve bu durum "nörojenik mesane" olarak da isimlendirilir. Bu durumda kişinin mesanesinin dolmasına rağmen idrar gelme hissi tam oluşmaz, idrar hissi oluştuğu anda ise kişi idrarını tutamayarak kaçırma problemi ile karşı karşıya kalır. Mesane çıkımındaki bazı darlıklar sonucunda da taşma inkontinansı görülebilir." dedi.

Tedavi ile ilgili bilgiler veren Opr. Dr. Zemine Şengül Üçok, "SÜİ tedaviindeki amaç mesane boynunun destelenerek sabit kalmasının sağlanmasıdır. Tedavide cerrahi ve cerrahi dışı tedavi yöntemleri bulunmaktadır. Pelvik taban kaslarının eksersizleri (Kegel eksersizleri); veziko üretral bileşkeye olan desteği kuvvetlendirmeye yönelik olup, tedavideki ilk basamaktır. Kegal egzersizleri hastalara pelvik taban kaslarını ayırt edip, gerekli kasları kasmayı öğretmeyi amaçlar. İdrar akımının ortasında idrar yapmaya son verilerek uygulanır. Mesane mukozası ve mukoza altı dokusunun uyarılarak dolaşımın arttırılması ve bu şekilde düz kas yanıtının arttırılması ve üretra çıkışında düzelmenin sağlanması amacıyla bazı hastalara lokal estrojen uygulaması verilebilir. Özellikle menopoz döneminde hastalara fitil, krem veya jel şeklindeki lokal estrojen uygulamaları fayda verebilmektedir. Mesane boynu ve üretrada yoğun bir şekilde "adrenerjik reseptörler (alıcı hücreler)" bulunmaktadır. Bu reseptörlerin uyarılması ile mesane çıkış direnci arttırılmaktadır." diye konuştu. İHA

Akigo'da gündem transfer

Daha önce kadrosuna Olcan Adın ve Daniel Larsson Akhisar Belediyespor'da gündem transfer. Akigolar, 3 oyuncuyla da temas halinde

Spor Toto Süper Lig'de mücadele veren Akhisar Belediyespor, ligde araya girilmeden önce gerçekleştirdiği Olcan Adın ve Daniel Larsson transferleri sonrası santrafor arayışlarını sürdürüyor. Teknik Direktör Tolunay Kafkas, 3 oyuncu ile görüştüklerini ve bu doğrultu da çalışmalarını sürdürerek 3 Ocak'ta başlayacak kamp dönemine yeni transferleri yetiştirmek istediklerini dile getirdi.

VAZ TE'YE YENİ SÖZLEŞME

Kupa maçı sonrası teknik heyet ve yönetim kuruluyla bir araya gelerek takımın son halini analiz yaparak, takımdan ayrılacak ve yeni gelecek oyuncuların listesi hazırlandı. Yeşil-siyahlılar, iznin ardından 3 Ocak Salı günü Antalya'nın Serik ilçesinde toplanacak ve kamp çalışmalarına başlayacak. Öte yandan ligin ilk yarısındaki maçlarda iyi bir performans sergileyen ve yıl sonunda sözleşmesi sona erecek olan Ricardo Vaz Te ile de kamp döneminde masaya oturacak. Portekizli oyuncuyla en az 2 yıllık daha sözleşme imzalanması planlanıyor.

ÖNEMLİ OLAN TAKIM UYUMU

Ricardo Vaz Te ile teknik heyetin raporu doğrultusunda masaya oturacaklarını belirten Akhisar Belediyespor Basın Sözcüsü İbrahim Evren Acar, "Sahaya çıkarak görev verildiği süreci görevini layıkıyla yerine getiren her futbolcu bizim için değerlidir. Takım içerisinde uyumlu çalışan her futbolcu yeşil-siyahlı formayı taşıyabilir. Ancak huzuru bozan da olursa gözünün yaşına bakmayız" ifadelerine yer verdi. **SPOR SERVİSİ**

Judoda Yunusemre farkı

Yunusemre Belediyespor Taekwondo Takımı Atatürk Spor Salonunda yapılan Anadolu Yıldızlar Ligi müsabakalarında başarılı sonuçlar elde etti. Yunusemre Belediyespor Kulübü sporcularından 37 kg'de Hakan Coşkun üçüncü, 41 kg'de Kemal Furkan Gülerman ikinci, 41 kg'de Yusufcan Salman üçüncü, 49 kg'de Abdulvahhab Yılmaz birinci, 49 kg'de Ali Osman Kayhan ikinci, 44 kg'de Gizem Portakal birinci, +59 kg Şevval Denktaş ikinci olarak 13-15 Ocak 2017 tarihlerinde Nazilli'de yapılacak olan grup müsabakalarına katılmaya hak kazandı. **SPOR SERVİSİ**

Salihli karatede şampiyon

Salihli Belediyespor Yıldız Bayanlar Karate Takımında Kata Kategorisinde mücadele eden, Elçin Arıcan il birincisi, Öznur Coşkun il ikincisi, Fatma Nisa Karakaya ve Rabia Nuran Kılıç il üçüncüsü olurken, Kumite Kategorisinde mücadele eden Özur Coşkun, Elçin Arıcan ve Nisa Karakaya il birinciliğini, Rabia Nuran Kılıç il ikinciliğini, Hatice Filik ise il üçüncülüğünü kazandı. Manisa'da düzenlenen turnuvada birinci olan sporcular, İzmir'de yapılacak olan Anadolu Yıldızlar Ligi Grup müsabakalarında Manisa'yı temsil edecekler. **İHA**

TFF 1. Lig'de hoca kıyımı

TFF 1. Lig'de ilk yarı sona ererken ligdeki 18 takımdan 13'ü, bu süreçte teknik direktör değişikliğine gitti. Ligde yer alan takımlardan yalnızca Altınordu, Boluspor, Eskişehirspor, Yeni Malatyaspor ve Göztepe kulüpleri, sezon başında yola çıktıkları çalıştırıcılarla devam ederken Balıkesirspor, Manisaspor, Samsunspor, Şanlıurfaspor 3'er kez hoca değişikliğine gitti. Anadolu Ajansı'nda yer alan habere göre TFF 1. Lig'de bu sezon geçici isimler dahil 33 farklı teknik direktör görev yaptı. Sezona Adana Demirspor'da başlayan Erkan Sözeri sonrasında Ümraniyespor'la anlaşırken Sivasspor'dan ayrılan Osman Özköylü, Samsunspor'un başına geçti. Sezona Mehmet Altıparmak ile başlayan Manisaspor ise, Koray Palaz 4 maç görev yaptı. Palaz'ın ardından göreve Sait Karafırtınalar getirildi.

ZİRVEDE HOCALAR DEĞİŞMEDİ

Ligin ilk üç sırasında yer alan ekiplerin herhangi bir değişikliğe gitmemesi dikkat çekerken şu anda üçüncü teknik direktörleriyle çalışan Manisaspor 16; Samsunspor ise 17'nci sırada yer aldı. Ligin ilk yarısında iç sahada en fazla galibiyete ulaşan takım Okan Buruk yönetimindeki Göztepe oldu. Sarı-kırmızılılar, iç sahada oynadıkları maçların 6'sından 3 puanla ayrıldılar. Göztepe'yi 5'er galibiyetle Eskişehirspor, Yeni Malatyaspor, Boluspor, Sivasspor ve Şanlıurfaspor takip ediyor.

EN GOLCÜ BEKAMENGA VE POEPON

Deplasman galibiyetlerindeyse zirveyi Eskişehirspor, Yeni Malatyaspor, Denizlispor paylaşıyor. Giresunspor, Manisaspor, Mersin İdmanyurdu, Elazığspor, Bandırmaspor, Altınordu ve Adana Demirspor'un ise yalnızca 1'er deplasman galibiyeti var.İlk yarının gol krallık yarışında da kıyasıya bir mücadele söz konusu. 11'er golü bulunan Balıkesirsporlu Christian Bekamenga ve Bolusporlu Rydell Poepon zirvede yer alıyor. Yeni Malatyaspor'dan Boubacar Diabang'ın 10, Göztepe'den Adis Jahovic'in ise 9 golü bulunuyor. **SPOR SERVİSİ**

Akhisarlı atletlere çorba Büyükşehir'den

Akhisar Atatürk Kır Koşusu, Akhisar ilçesi Hüsnü Kahraman Parkı Gölet mevkiinde gerçekleştirildi. İlçe genelindeki ortaokul ve liselerden 200 öğrencinin katılımıyla gerçekleşen koşu, büyük heyecana sahne oldu. Yarışma sonunda derece alan öğrencilere madalyaları takdim edilirken, Manisa Büyükşehir Belediyesi de, soğuk hava nedeniyle genç atletlere çorba ikramında bulundu. Manisa Büyükşehir Belediyesi Akhisar Koordinatörü Doğan Ensivri, atletlere ve öğretmenlerine Büyükşehir Belediye Başkanı Cengiz Ergün'ün selamlarını da ileten Ensivri, Ulu Önder Atatürk için geleneksel hale gelen koşuya destek vermekten mutlu olduklarını ifade etti. Öğrenciler de ikram nedeniyle Büyükşehir Belediyesine ve Başkan Cengiz Ergün'e teşekkür etti. **SPOR SERVİSİ**

Ç. Rizesporlu Ümit Kurt Manisa'da ameliyat oldu

Çaykur Rizespor'un başarılı stoperi Milli Futbolcu Ümit Kurt Manisa'da ameliyat oldu. Çaykur Rizespor'un başarılı stoperi Milil futbolcu Ümit Kurt Manisa'da burnundan operasyon geçirdi. Ümit Kurt, Manisa Özel Grandmedical Hastanesinde KBB Uzmunı Dr Mustafa Gürcan tarafından ameliyat edildi. Daha önce Uğur İnceman, Ufuk Ceylan, Holosko, Sinan Koloğlu gibi isimleri ameliyat eden Manisaspor'un eski yöneticisi Dr. Mustafa Gürcan'ı arkadaşlarının tavsiyesiyle bulduğunu belirten Kurt, "Ligin devre arasını bekledim. Burnumdaki sorundan dolayı tam olarak performans yapamıyordum. Şimdi daha rahat nefes alıp çok daha iyi yerlere geleceğime inanıyorum" dedi. Ameliyatı yapan Dr. Mustafa Gürcan da Ümit'in üç gün sonra antrenmanlara çıkabileceğini belirterek "Bundan sonra rahat nefes alacak ve performansı artacak" dedi. **SPOR SERVİSİ**

TFF 1. Lig'in ilk devresini 12 puanla küme düşme potasında bitiren Manisaspor'da yönetimin 'transfer yapmayacağız' açıklamasının ardından taraftarlardan tepki geldi

Taraftar isyanda

TFF 1. Lig ekiplerinden Manisaspor'da sorunların ardı arkası kesilmiyor. Eski futbolculardan Gökhan Dinçer, Erdi Öner, Barbaros Barut, Bayram Olgun ve Onur Sağlam'ın alacakları nedeniyle transfer yasağı bulunan Manisaspor'da mevcut kadrodan alacakları için TFF'ye başvuran Ozan Sol, Bahattin Köse, Timur Karagülmez ve Nuri Terliksiz de paraları 12 Ocak'a kadar ödenmezse serbest kalacak. Bu gelişmelerin ardından konuşan Manisaspor Başkanı Abdullah Mergen, Arnold Simonek'in alacaklarını ödediklerini ve olası bir -3 puan silme cezasını önlediklerini söyledi. Mevcut kadroda bulunan ve TFF'ye başvuran oyunculara ödeme yapacaklarını ancak transfer yasağını kaldıramayacaklarını kaydeden Mergen'e tepki gecikmedi.

TARAFTARLAR İSYAN ETTİ

Mergen'in bu açıklamalarının ardından Manisasporlu taraftarlar özellikle sosyal medya üzerinden isyan etti. Takımın küme düşme potasında olduğunu ve transfere ihtiyac duyulduğunu belirten taraftarlar, yönetime ağır eleştirilerde bulundu. Kulübün acizce yönetildiğini belirten bazı taraftarlar, Manisaspor yönetimini istifaya çağırdı.

TRANSFER YOK, GİDEN ÇOK

Yönetimin 'transfer yapmayacağız' açıklamasının ardından takım içerisinde belirsizlik hakim. Takımdan bazı isimlerin devre arası transfer dönemini fırsat bilerek kendilerine menajerler aracılığıyla kulüp aradığı ortaya çıktı. Özellikle yabancı oyunculardan Moustapha Konde ve Bakaki'nin Avrupa liglerinden oynamak istediği iddia edildi. Takımda forma şansı bulamayan Gökdeniz Varol gibi genç isimlerin de 2. ve 3. Lig takımlarıyla temas halinde olduğu gelen bilgiler arasında. **SPOR SERVİSİ**

Manisa Büyükşehir Belediyespor, 25 Aralık'ta başladığı devre arası kampının ilk etabını tamamladı. Yeşil-beyazlılar, iki günlük iznin ardından 2 Ocak'ta Antalya kampına başlayacak

Büyükşehir mola verdi

SPOR Toto 3. Lig 2. Grupta şampiyonluk mücadelesi veren Manisa Büyükşehir Belediyespor, 25 Aralık'ta başladığı devre arası kampının ilk etabını tamamladı. İlk etabı Halil Onultmak Tesisleri'nde kondisyon ağırlıklı gerçekleştiren Yeşil-beyazlılar, iki günlük iznin ardından 2 Ocak'ta Antalya kampına başlayacak. İlker Avcıbay, Emrecan Afacanoğlu ve Mustafa Tiryaki'nin takımdan ayrılmasıyla transfer çalışmalarını sürdüren Manisa BBSK'de hareketli günler yaşanması bekleniyor.

"ANTALYA KAMPI FAYDALI OLACAKTIR"

Manisa Büyükşehir Belediyespor Teknik Direktörü İsmail Yalçın, Manisa'da gerçekleştirdikleri ilk kampın faydalı geçtiğini belirterek, "Manisa'da kendi tesislerimizde 1 haftalık kamp süreci yaşadık. Bu kampta kondisyona ağırlık verdik. Oyuncularımızın bu dönemdeki istek ve arzuları bizi çok memnun etti. Şimdi 2 Ocak'ta Antalya kampımız başlayacak. Orada da mümkün olduğunca çok maç yapıp eksiklerimizi gidermek ve ligin ikinci devresine en iyi şekilde hazır olmak istiyoruz" dedi.