Tezel GIDA
"kalite ve lezzet garantisi"

Hizmetlerimiz
• Tabldot yemek
• Catering
• Düğün yemekleri
• Toplantı yemeği
• Kokteyl - Prolonje
• Piknik yemeği
• Garden parti
• VIP servis
• Özel yemek
• Barbekü partisi
• Kutlama partisi
• Ödül töreni
• Mezuniyet töreni
• Davet ve organizasyonlar

TEZEL GIDA A.Ş. **ELGİNKAN TOPLULUĞU** KURULUŞUDUR.

TEZEL GIDA MAD. İMALAT VE SATIŞ A.Ş. Organize Sanayi Bölgesi Sakarya Cad. 45030 No:10 Manisa Tel: (0236) 233 16 78 - 233 85 61 Faks: (0236) 233 54 65 info@tezelgida.com.tr

YUNUSEMRE BELEDİYESİ
23 NİSAN
ULUSAL EGEMENLİK VE ÇOCUK BAYRAMINIZ KUTLU OLSUN
Dr. Mehmet ÇERÇİ
Yunusemre Belediye Başkanı
BASIN: 792762

Manisa'da Gündem
Günlük - Siyasi - Aktüel Gazete
23 Nisan 2018 Pazartesi
www.manisadagundem.com
50 kuruş

MOSB Anaokulu minikleri 23 NİSAN'I KUTLADI

MANİSA Organize Sanayi Bölgesi (MOSB) Anaokulu minikleri, 23 Nisan Ulusal Egemenlik ve Çocuk Bayramı'nı okul bahçesinde kutladı. Onlarca çeşit rengarenk kıyafetler giyen çocuklar, öğretmenleriyle birlikte gönüllerince eğlendiler. ■ SAYFA 2'DE

Kadınların emeği amerika'ya açıldı

Geçmişten günümüze uzanan, ancak unutulmaya yüz tutmuş sanatlar içerisinde yer alan kazaziye ve telkari kadınların geçim kaynağı oldu

YURTDIŞINA GÖNDERİYORLAR

M.Ö. 2800'lü yıllara dayanan kazaziye ve 3 bin yıllık bir tarihi olan telkari sanatını kadınların öğrenmesi için kurs açıldı. Kursa katılan 16 kadın, uzman eğitimcilerden telkari ve kazaziye sanatının inceliklerini öğrendi. Nilgün Çavdur, yaptıkları kazaziye ve telkari eserlerin yurtdışında da ilgi gördüğünü söyledi. Dünyanın en pahalı caddesi olarak bilinen Amerika'daki Beşinci Cadde'de kendi ürünlerinin satıldığını kaydeden Çavdur, "Yapılan ürünler çeşitli festivallerde ve yazlık yerlerde turistlere satılıyor.Yurtdışından da sipariş alıyoruz. Şuanda ürünlerimiz Amerika'nın ünlü 5'inci Caddesi'nde satılıyor. En son Almanya'ya ve İtalya'ya gönderdik. Devamli sipariş halindeyiz"dedi.

MEHMETÇİĞİ UNUTMADILAR

El sanatlarını yaşatan kadınlar vatan için mücadele eden askerleri de unutmadı. Manisa Şehzadeler Halk Eğitim Merkezi Müdürü Mehmet Kanca, kadınların hazırladıkları el işçiliği ürünleri askerlere hediye edeceklerini söyledi. Halk Eğitim Merkezi Müdürü Kanca, " Kurumun tüm öğretmenleri ve kursiyerlerin isteği doğrultusunda vatanımızı koruyan mehmetçiklerimiz için hediye kampanyası düzenledik. Gümüş atölyesinde askerler için ay yıldızlı anahtarlıklar, havlu, kanaviçe, çini gibi birçok hediye hazırladık. Manisa İlçe Jandarma Komutanlığı'ndaki askerlere bu hediyelerimizi vereceğiz. Askerlerimize yaklaşık bine yakın el emeği ürünü hediye edeceğiz" diye konuştu. ■ SAYFA 5'TE

MOSTEM'de bayram ve bahar bir arada

Manisa Organize Sanayi Bölgesi'nin gelenekselleşen 23 Nisan Ulusal Egemenlik ve Çocuk Bayramı Kutlamaları keyifli anlara sahne oldu. Özel Manisa Organize Sanayi Bölgesi Mesleki ve Teknik Anadolu Lisesi bahçesinde gerçekleşen 23 Nisan Ulusal Egemenlik ve Çocuk Bayramı kutlamaları çevre okullardan katılan öğrenciler eğlenceli bir gün geçirdi. ■ 9'DA

CHP'den kentsel dönüşüm çalıştayı

Manisa'da CHP Yunusemre İlçe Başkanlığı tarafından kentsel dönüşüm çalıştayı düzenlendi. Laleli, Mesir, Lalapaşa ve Mutlu mahallelerinde yapılması planlanan kentsel dönüşümle ilgili, vatandaşa çeşitli bilgiler verildi, yapılmak istenen dönüşüm eleştirildi. ■ SAYFA 6'DA

Fiziği oyuncaklarla anlaşılır hale getirdiler

Manisa'da özel bir okulun 9.'uncu sınıf öğrencileri Elif Yoldaş ve Merve Durgu isimli iki öğrenci, Fizik Öğretmenleri Büşra Papatya Deveci ile birlikte hayata geçirdikleri 'Bir Çocuk, Bir Oyuncak, Bir Mucit' isimli projeleri ile hem küçük yaştan çocuklara hem de fizik dersiyle yeni tanışan öğrencilere fiziği sevdirmek için eğlenceli hale getirdi. ■ SAYFA 6'DA

BAM TELİ

Tamer Bükülen
emrehanzade45@gmail.com

DİLİN ESİRİ OLMA İYİLİK ÜZRE OL

Söz, kelâm insana verilen bir emanettir. İlâhi bir emanettir elbet, hemde insanın insana ifade edilebilme nişanesidir.
Anlamsız ve boş konuşmaktan kaçınmak hem bizi yormaz, hem muhatabımızı.
Gıybet, su-i zan, iftira, alay etmek, yalan söylemek yalan yere yemin etmek dilin afetidir.
Muteber insan gıybet etmez, insanların arkalarından çekiştirmez, onların kusurlarını araştırmaz, sözleriyle kimseyi yaralamaz, mahremiyete dil uzatmaz ve kimsenin haysiyeti ile oynamaz, kimseye lâkap takmaz.
Olgun insan dilinin esiri olmaz.
Olgun insan iyilik yolculuğunun kervan başıdır.
Elinde doğruluk ve hoşgörünün asası ile yol gösterir ve ihtiyacı olan herkesi bir bahar coşkunluğu ile ferahlatır.
Gerektiğinde taşı gediğine oturtur. Ara bulur, çözüm üretir.
Kelâmı, sözü hep yapıcı olarak kullanır.
Unutma söz ağızdan çıktımı iş işten geçmiş olabilir.
O söz ki doğruluğun mihenk taşı olan saf bir kalpten çıkmış olsun.
Sözümüzü bir lâ-edri deyiş ile noktalayalım: "İyilik yapar görünmeyin, iyilik yapın görünmeyin."

SOLOTÜRK yine nefes kesti

Manisa'da, 42. Turizm Haftası etkinlikleri kapsamında gösteri uçuşu yapan SOLOTÜRK nefesleri kesti. Yaklaşık 20 dakika süren Manisa gösterisine Manisalıların ilgisi yine yoğun oldu. 7'DE

MANİSA'NIN GURURU İŞTE ŞAMPİYON!

Manisa Büyükşehir Belediyespor, 2-1 kazandığı Batman Petrolspor maçının ardından düzenlenen törenle şampiyonluk kupasına kavuştu. Manisa Büyükşehir Belediyespor, 2. Lig'e yükselişini kupa töreniyle taçlandırdı. Manisa Büyükşehir Belediye Başkanı Cengiz Ergün, 2. Lig'e çıkmanın gururu yaşadıklarını dile getirerek, "Emeği geçen herkesi yürekten kutluyorum. Futbolcularımı eleştirmeye kalkanlar, bizi eleştirmeye kalkanlara en güzel cevabı verdik. Doğru transfer, doğru çalışma ve doğru alt yapı ile başarının nasıl geldiğini gördük. Bundan sonrada başarıların daha da büyüyerek devam edeceğine inanıyorum" dedi. ■ SAYFA 11'DE

MOSB Anaokulu minikleri 23 Nisan'ı kutladı

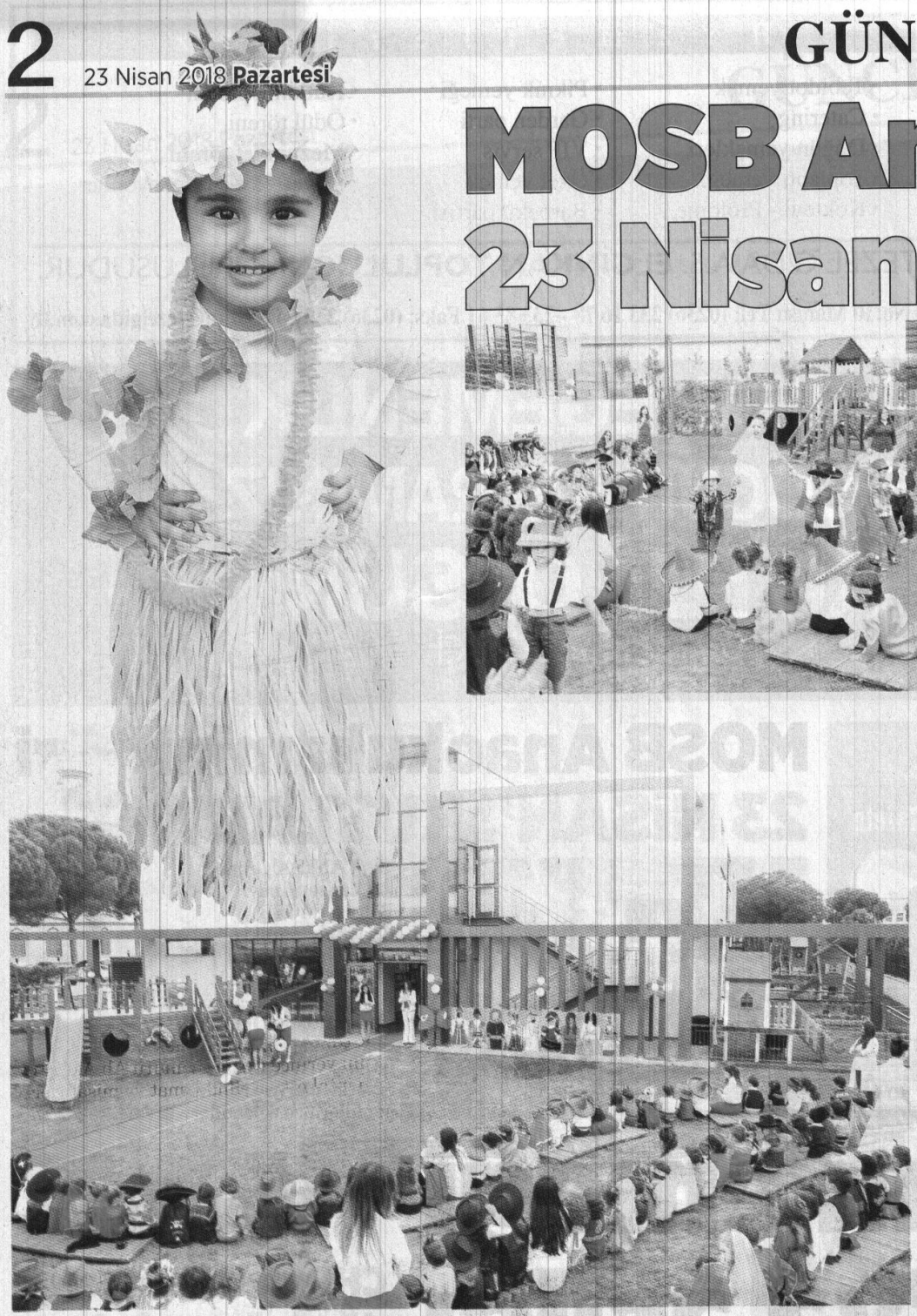

MANİSA Organize Sanayi Bölgesi (MOSB) Anaokulu minikleri, 23 Nisan Ulusal Egemenlik ve Çocuk Bayramı'nı okul bahçesinde kutladı. Onlarca çeşit rengarenk kıyafetler giyen çocuklar, öğretmenleriyle birlikte gönüllerince eğlendiler.

Öğretmenlerinin hazırladığı düzenekte oturup davul çalarak arkadaşlarıyla birlikte ritim tutan miniklerin mutlulukları yüzlerinden okundu. MOSB Anaokulu minikleri, Ulu Önder Mustafa Kemal Atatürk'ün kendilerine armağan ettiği Çocuk Bayramı'yla ilgili öğrendiklerini şiirleri de seslendirdiler.

Şarkılar söyleyip oyunlar oynayan minikler, 23 Nisan Ulusal Egemenlik ve Çocuk Bayramı kapsamında hazırladıkları gösterileri de sundular. Hepsi birbirinden şirin minikler, hem eğlendiler hem de eğlendirdiler. ■ **Meryem Doğan**

Manisa'da
Gündem
Günlük - Siyasi - Aktüel Gazete

Namaz Vakitleri

İmsak	04:47
Güneş	06:17
Öğle	13:15
İkindi	16:58
Akşam	20:01
Yatsı	21:25

Hava Durumu

Bugün 29/13 Yarın 30/14

Günün Sözü

Önemli olan yağmuru öngörmek değil, gemiyi inşa etmektir.

Tarih Sahnesinde Bugün

23/04/1923 Lozan Barış Konferansı ikinci defa toplandı.
23/04/1929 İlk defa 23 Nisan günü, Çocuk Bayramı olarak kutlandı.
23/04/1948 II. Dünya Savaşı'ndan beri kapalı tutulan Topkapı Sarayı Müzesi ve İstanbul Arkeoloji Müzesi, törenle halka açıldı.
23/04/1961 İlk Türkiye Büyük Millet Meclisi binası müze haline getirildi.
23/04/1987 Atatürk Barış Ödülü'ne Federal Almanya Cumhurbaşkanı Richard von Weizsaecker değer görüldü.
23/04/1996 Çeçenistan'ın Devlet Başkanı Cahar Dudayev'in bir Rus füze saldırısında öldüğü bildirildi.

3 araç çarpıştı 2 kişi yaralandı

Manisa'nın Yunusemre ilçesi Güzelyurt Mahallesi'nde korku dolu anlar yaşandı. İngolstadt Bulvarı ile Birlik Caddesi'nin kesiştiği bir noktada önceki gün trafik kazası meydana geldi. 3 aracın karıştığı kazada 2 sürücü yara aldı. Kavşakta dönüş esnasında meydana gelen trafik kazasında sürücülerin yaralanmasına ilk müdahale diğer sürücüler ve bölgeden geçen yaralılar tarafından yapıldı. Yaralı sürücüler araçlarından çıkarılarak çimlere götürüldü ve şoku atlatması sağlandı. Duyarlı vatandaşlar, 112 Acil Servis ekiplerinin geliş anına kadar yaralıların başında bekledi. Sağlık ekipleri ilk müdahaleyi olay yerinde gerçekleştirdi. İki yaralı farklı ambulanslara konarak çevre hastanelere götürüldü ve tedavi altına alındı. Yaralı sürücülerin durumu ağır olmazken ikisi de hastanelerden taburcu edildi. ■ **Meryem İlginli**

Damadın cevabı başını yaktı

Manisa'nın Turgutlu ilçesinde nikah memurunun sorusuna damat "Hayır demek ne mümkün" diye cevap verince nikah memuru nikahı iptal etti. Gelin ve damadın nikah memurunu ikna edememesi üzerine çıkan gerginliğe polis müdahale etti.

Manisa'nın Turgutlu ilçesinde damadın cevabı nikahı iptal ettirdi. Turgutlu Belediyesi Nikah Salonunda Hatice Koşman ve Turgut Dinçer Güneri nikah masasına oturdu. Nikah memuru Ali Akça'nın "Hatice Koşman'ı eş olarak kabul ediyor musunuz?" sorusuna damat Dinçeri, "Hayır demek ne mümkün" cevabını verince nikah memuru Ali Akçay nikahı iptal etti. Gelin, damat ve misafirlerin ikna etmeye çalıştığı memur, nikahı kıymaya ikna olmayınca gerginlik yaşandı. Güvenlik görevlilerinin çağrısı üzerine olay yerine gelen polis ekipleri de memur Akça'yı ikna edemeyince nikah işlemleri iptal edildi. ■ **İHA**

Ebelerin sesine kulak verilmeli

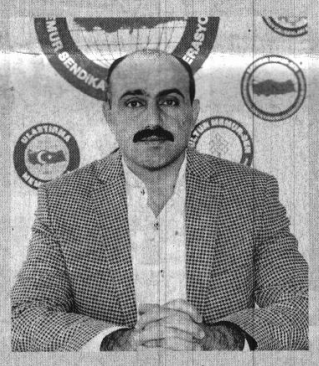

Memur-Sen Manisa İl Temsilcisi ve Sağlık-Sen Manisa Şube Başkanı Mustafa İrğat, ebelerin anne ve bebek ölümlerinin azalmasında önemli bir paya sahip olduğunu belirterek, "Fedakarca çalışan sağlık çalışanlarının önemli bir oranını oluşturan ebelerimizin sorunları bir an önce giderilmeli, seslerine kulak verilmelidir" dedi.

Ebeler Haftası dolayısıyla Memur-Sen Manisa İl Temsilcisi ve Sağlık-Sen Manisa Şube Başkanı Mustafa İrğat açıklama yaptı. İrğat, "Hayata ilk adım attığımızda ve gözümüzü ilk onlara açtığımız ebeler, anne ve bebek ölümlerinin azalmasında önemli bir paya sahip olmasına karşın, çalışma şartları ve ekonomik sebeplerle tükenmişlik içinde yaşıyor. Ülkemizde bebek ölümlerinin önemli ölçüde azalmasında büyük bir paya sahip olan ebelerle ilgili yaptığımız araştırma raporundan çıkan sonuç çalışanlardaki tükenmişliği ve çalışma şartlarındaki memnuniyetsizliği ortaya koyuyor. Çalışma koşullarından memnun olmayan çalışan oranı yüzde 82,47, çalışma koşullarını bir önceki yıldan daha kötü olarak değerlendirenlerin oranı ise yüzde 47,24 olarak tespit edildi. Bu oranlar, üzerinde düşünülmesi gereken bir sonuçtur. Eldeki tüm bulgular birlikte değerlendirildiğinde, ebelerimizin çalışma şartlarının iyileştirilmediği, çalışma şartlarından memnun olmadıkları, mesleği isteyerek seçmiş olmalarına rağmen fırsatları olsa bu durumu değiştirmek istedikleri, ekonomik sıkıntılar sebebiyle aile içinde ve psikolojik olarak sıkıntılar yaşadıkları, kendilerine ve ailelerine yeterince zaman ayıramadıkları, sosyal hayatlarının yok olduğu ve bütün bunların yaşam kalitelerini ve memnuniyetlerini düşürerek tükenmişliğe yol açtığı görülmektedir" dedi.

Ebelerin sorunlarına bir an önce el atılması gerektiğini vurgulayan İrğat, "Fedakarca çalışan sağlık çalışanlarının önemli bir oranını oluşturan ebelerimizin sorunları bir an önce giderilmeli, seslerine kulak verilmelidir. Tüm ebelerin günlerini kutluyor, sorunlarının çözüldüğü, mesleğe olan sevgilerinin arttığı aydınlık bir gelecek diliyoruz" diye konuştu. ■ **Haber Merkezi**

Elektrik panosu patladı

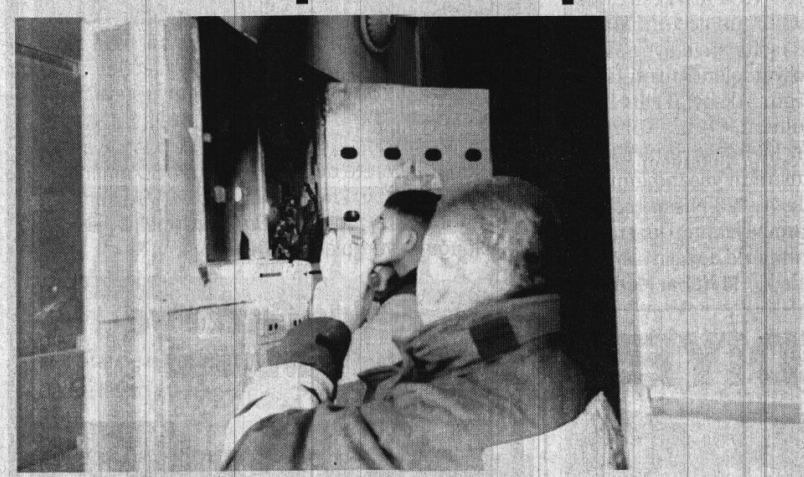

Manisa'nın Şehzadeler ilçesinde bir apartmanın elektrik panosunun patlaması sonucu çıkan yangın büyümeden söndürüldü. Yangın paniğe neden oldu.

Yangın Manisa'nın Şehzadeler ilçesine bağlı Yarhasanlar Mahallesi'nde bulunan bir apartmanda meydana geldi. Edinilen bilgiye göre apartmanın girişinde bulunan elektrik panosu bilinmeyen bir nedenden dolayı patladı. Patlama sonucu pano alev alırken çevredeki vatandaşların ihbarı üzerine olay yerine Manisa Büyükşehir Belediyesi İtfaiye ekipleri sevk edildi. Ekipler kısa sürede yangını büyümeden söndürdü.

Yangın nedeniyle apartmanda bulunan vatandaşlar korku dolu anlar yaşarken, soruşturma başlatıldı. ■ **İHA**

Askerleri taşıyan araç kaza yaptı, 25 kişi yaralandı

Manisa'nın Kırkağaç ilçesinde askerleri taşıyan midibüs ile tır çarpıştı. Kazada ilk belirlemelere göre 24'ü uzman erbaş toplam 25 asker yaralandı. Edinilen bilgiye göre, Soma istikametinden Kırkağaç yönüne giden H.Ö. idaresindeki 45 VY 797 plakalı tır ile Kırkağaç 6. Jandarma Komando Alay Komutanlığında eğitim gören uzman erbaşları taşıyan R.T. idaresindeki 45 YC 0440 plakalı midibüs, Kırkağaç Jandarma Alay Komutanlığı kavşağında çarpıştı. Kazada devrilen midibüsteki 24 uzman erbaş ile şoför R.T. yaralandı. Çevredekilerin ihbarı üzerine kaza yerine çok sayıda ambulans sevk edildi. İlk müdahaleleri kaza yerinde yapılan yaralılar, ambulanslarla Kırkağaç ve Soma Devlet Hastanelerine kaldırıldı. Garnizon Komutanı Albay Eyüp Sabri Kirişçi ve İlçe Jandarma Komutanı Kıdemli Jandarma Başçavuş Enver Gündüz kaza yerine gelerek bilgi aldılar.

Araçlarda maddi hasar meydana gelirken, yaralı askerlerin durumlarının iyi olduğu bildirildi. Kazayla ilgili inceleme başlatıldı.İHA ■ **İHA**

Eski kapı ve sandıklar sanat eserine dönüşüyor

Manisa'nın Kırkağaç ilçesinde topladığı eski kapı ve sandıkları Selçuklu ve Osmanlı motifleriyle işleyerek, antik ahşap oymacılık sanatını en güzel şekilde sergileyen Mehmet Şerif Akgün, ürünlerini hem yurt içine hem de yurt dışına pazarlıyor.

Kırkağaç'ın Bakır Mahallesinde yaşayan 72 yaşındaki Mehmet Şerif Akgül, kendine ait evin bahçesinde kurduğu atölyede, hurdaya ayrılmış eski kapı ve sandıklardan sanat eseri oluşturuyor. Çocuk yaşlarda hobi olarak ilgilendiği ahşap oymacılık sanatını emekli olduktan sonra profesyonel olarak yapmaya başlayan Akgül, bu sanatın yok olmaması için hünerlerini oğlu ve torununa da öğretiyor. Eski kapı ve sandıkları sanat eseri haline getirdikten sonra internetten satışını gerçekleştiren Akgül, sattığı ürünlerin yoğun talep bulmasının kendilerini mutlu ettiğini söyledi. Mehmet Şerif Akgün, "Sanatımızın adı ahşap oymacılığı. Ecdadımızın yaptığı sanatı yıllar sonra tekrar ediyoruz. Odun olmaktan kurtardığımız 100 yıllık özel çivili kapıları alarak, ecdadımızın sanatını bu kapılar ve sandıklar üzerinde yaşatmaya çalışıyoruz. İnsan bu tarihi kapıları odun yapıp yerlerine demir kapılar yapıyorlar. Bizde bu kapıları Osmanlı ve Selçuklu figürleriyle oyarak çeşitli yerlerde kullanılsın diye tekrar yaşatma amacıyla uğraşıyoruz. Hiçbir eğitim almadım. Çoban ressam derler ya hani bende bu sanatı kütüphaneye gidip kitaplara bakarak, araştırarak öğrendim. Bu kapı ve sandıkları işleyerek, sanatımızı geliştirdik. Anadolu'nun birçok iline gidip bu tarihi kapıları arıyoruz, hatta hurdacılarla görüşüyoruz ama maalesef artık bitiyor. Evler beton, kapılar ise artık demirden yapılıyor" diye konuştu.

Kapıların üzerlerine Türk ve İslam motiflerini işlediğini ayrıca Türk büyüklerini kapı ve sandık üzerine oyma işlemiyle yerleştirdiğini söyleyen Mehmet Şerif Akgün, "Kapılarımızda gördüğünüz figürler, Selçuklu ve Osmanlı'ya ait motiflerdir. Kapılar bize ham olarak gelir. Hiç bir süslemesi olmuyor. Önce boyalarla çiziyorum. Daha sonra tamamen elle oyuyorum. Ben Selçuklu ve Osmanlı sanatına bağlı kalarak çalışıyorum. Bu işe başlarken önce boyama tarzında çalıştım. Sonra oymayı denedim. Daha güzel oldu. Büyük ilgi gördü ve daha çok tutuldu. Şimdi oğluma ve torunuma öğrettim. Şimdi onlarla çalışıyoruz. Hazırladığımız kapıları alanlar masa olarak kullanıyorlar. Daha küçük kapaklar var, bunları da vatandaşlar ya orta sehpası yapıyorlar ya da duvar süslemesinde kullanıyorlar. Oğlum ve torunum devam ederse bu sanatta ailemizde sürmeye devam edecek. Fakat çevremde 20 yıldır burada sen ne yapıyorsun şu sanatı bize de öğret diyen bir kişi olmadı" diye konuştu. ■ İHA

Sarıgöl'ün projesi hazır

Manisa Büyükşehir Belediyesinin Sarıgöl Kapalı Otopark ve Pazaryeri projesinde çalışmalar tamamlandı. Büyükşehir Belediye Başkanı Cengiz Ergün, "Sarıgöl ilçemizin önemli ihtiyaçlarından birini tamamlamanın mutluluğunu yaşıyoruz. Kapalı Otopark ve Pazaryeri Sarıgöl'e çok yakışacak" dedi. İl genelinde yaptığı hizmetlerle vatandaşın takdirini toplayan Manisa Büyükşehir Belediyesi Sarıgöl ilçesinin önemli ihtiyaçlarından biri olan Kapalı Otopark ve Pazaryeri projesinin yapımını tamamladı. Manisa Büyükşehir Belediye Başkanı Cengiz Ergün, ilçenin önemli bir eksiğini gidermiş olmaktan dolayı mutlu olduklarını belirtti. Yaklaşık 3 bin 213 metrekarelik alanda tasarlanan Kapalı Otopark ve Pazaryeri projesi 2 kat olarak hizmet verecek.

Manisa Büyükşehir Belediyesi olarak il genelinde vatandaşın ihtiyacı olan projeleri bir bir hayata geçirdiklerini belirten Manisa Büyükşehir Belediye Başkanı Cengiz Ergün, "Sarıgöl ilçemizde yaşayan vatandaşlarımız da modern bir pazaryerine ve otoparka ihtiyaç duyuyordu. Projemizde tüm çalışmalar tamamlandı. Sarıgöllü vatandaşlarımızın hizmetine çok yakın bir zamanda sunulacak. Şimdiden hayırlı olsun" dedi. ■ Haber Merkezi

17 ilçede 23 Nisan coşkusu

23 Nisan Ulusal Egemenlik ve Çocuk Bayramı dolayısıyla Manisa Büyükşehir Belediyesinin ilçelerdeki Çocuk Kültür ve Sanat Merkezlerinde çeşitli etkinlikler düzenlendi.

Manisa Büyükşehir Belediyesi'nin bünyesinde eğitim veren Çocuk Kültür ve Sanat Merkezleri 17 ilçede de 23 Nisan etkinliği düzenledi. Tüm ilçelerde öğrenciler 23 Nisan Ulusal Egemenlik ve Çocuk Bayramını çeşitli etkinliklerle kutladı. Şarkılar eşliğinde dans gösterileri, şiir okumaları, resim sergileri ve oyunlarla kendi bayramlarını doyasıya kutlayan çocuklar öğretmenleri ve velileri eşliğinde güzel bir gün geçirdi. Manisa Büyükşehir Belediyesi Kültür ve Sosyal İşler Dairesi Başkanı Ergün Aksoy, il genelinde bulunan Çocuk Kültür ve Sanat Merkezlerinde 23 Nisan coşkusunun yaşandığını belirtti. Aksoy, "23 Nisan çocuklarımızın bayramı. Düzenlenen etkinliklerle doyasıya eğlendiler" dedi. ■ Haber Merkezi

ÇERÇİ'DEN ÇOCUKLARA 23 NİSAN HEDİYESİ

Yunusemre Belediye Başkanı Dr. Mehmet Çerçi, 23 Nisan Ulusal Egemenlik ve Çocuk Bayramı'nda çocukları unutmadı. Çocuklar, Forum Magnesia AVM arkasında kurulan platformda bayramlarını gönüllerince kutlayacak.

23 Nisan Ulusal Egemenlik ve Çocuk Bayramı dolayısıyla Forum Magnesia AVM arkasındaki alanda kurulan platformda çocuklar gönüllerince eğlenecek. 22-23 Nisan Günü saat 10.00 - 20.00 saatleri arasında gerçekleştirilecek programda şişme oyun grubu, palyaçolar, yüz boyama etkinliği ve daha birçok sürprizlerle çocuklara güzel bir bayram yaşatmayı hedefleyen Yunusemre Belediyesi, onlara patlamış mısır, pamuk şeker ve Osmanlı macunu ikram edecek. Tüm çocukları 2 gün sürecek etkinliğe davet eden

Yunusemre Belediye Başkanı Dr. Mehmet Çerçi, belediye olarak çocukların güzel bir bayram geçirmesini amaçladıklarını söyledi. ■ Haber Merkezi

YURTTAN VE DÜNYADAN

YSK Başkanı Sadi Güven'den seçim takvimi açıklaması!

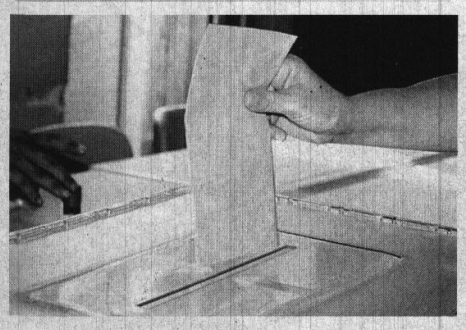

Yüksek Seçim Kurulu (YSK) Başkanı Sadi Güven, "Seçim takvimi için uyum yasalarının geçmesi gerekiyor. Seçim takvimini açıklamak için onu bekliyoruz" dedi.

YSK Başkanı Sadi Güven, İYİ Parti'nin seçimlere katılıp katılmayacağı konusunda, "Siyasi partilerin ne şekilde seçime girebilecekler Siyasi Partiler Kanunu'nda yazıyor. Herhangi bir siyasi parti ile ilgili bir tespitimiz yok" açıklamasında bulundu.

Güven, seçim takvimine ilişkin ise kamuoyunda yıpratıcı şekilde açıklamaların yer aldığını ifade ederek, bu tür açıklamaların hem YSK'ya hem de Türk demokrasisine zarar verdiğini belirtti. Güven, "Seçim takvimi için uyum yasalarının geçmesi gerekiyor. Seçim takvimini açıklamak için onu bekliyoruz" dedi. ■ İHA

ABD açıkladı: Saldırıdan haberdardık

ABD Dışişleri Bakanlığı Sözcüsü Nauert, Irak Hava Kuvvetlerinin geçtiğimiz Cuma günü Suriye topraklarına düzenlediği hava saldırısından haberdar olduklarını açıkladı.

ABD Dışişleri Bakanlığı Sözcüsü Heather Nauert, Irak Hava Kuvvetlerinin geçtiğimiz Cuma günü Suriye topraklarına düzenlediği hava saldırısından haberdar olduğunu belirterek, "Terör örgüte DEAŞ ile ortak mücadelemizi sürdüreceğiz" dedi. ABD Dışişleri Bakan Yardımcısı John Sullivan'ın geçtiğimiz günlerde Bağdat'a yapmış olduğu ziyarete değinen Nauert, ABD'nin Irak ve IKBY ile birlikte terör örgüte DEAŞ'e karşı yürüttükleri mücadeleyi devam ettirmekte kararlı olduğunu vurguladı. ■ İHA

Ürdün'de Gazze'ye destek yürüyüşü

Ürdün'ün Zarka şehrinde bir araya gelen yüzlerce kişi, Filistin'deki Büyük Geri Dönüş Yürüyüşü gösterilerine destek amaçlı yürüyüş düzenledi.

Ürdün'ün Zarka şehrinde bir araya gelen yüzlerce kişi, Filistinlilerin İsrail işgaline karşı yürüttükleri Büyük Geri Dönüş Yürüyüşü protestolarına destek amaçlı yürüyüş düzenledi. Ürdün Sol Hareketi tarafından düzenlenen yürüyüşe katılanlar, Arap dünyasını ve uluslararası kuruluşları yaşananlar karşısında sessiz kalmakla suçladı. ■ İHA

Ekonomi

BİST	DOLAR	EURO	ALTIN
11093	4.05	4.98	175.13

PAMUK FİYATLARI
STANDART PAMUK-1 3,10
HAFİF BENEKLİ PAMUK-1 -
STANDART PAMUK-2 -
Ç.KURU ÜZÜM FİYATLARI
EN AZ 4.80 EN ÇOK 5.55

Kadınların el emeği kazaziye ve telkari eserleri dünyaya açıldı

MANİSA'da geçmişten günümüze uzanan, ancak unutulmaya yüz tutmuş sanatlar içerisinde yer alan kazaziye ve telkari kadınların geçim kaynağı oldu. Katıldıkları kursta bin ayar saf gümüşü ve 24 ayar altını ince ince işleyip sanat eserine dönüştüren kadınlar, yaptıkları eserleri dünyanın en pahalı caddesi olan bilinen Amerika'daki Beşinci Cadde'ye, İtalya'ya ve Almanya'ya gönderdi. Manisa'da, M.Ö. 2800'lü yıllara dayanan kazaziye ve 3 bin yıllık bir tarihi olan telkari sanatını kadınların öğrenmesi için kurs açıldı. Tarihi Yeni Han'da Şehzadeler Halk Eğitim Merkezi tarafından başlatılan kursa katılan 16 kadın uzman eğitimcilerden telkari ve kazaziye sanatının inceliklerini öğrendi. Kursiyerlerin çok güzel çalışmalara imza attıklarını kaydeden Şehzadeler Halk Eğitim Merkezi Müdürü Mehmet Kanca, kazaziye ve telkari çalışmaları yapıldığını belirttti. Kanca, "Yapılan çalışmalar yazlık alanlarda turistlere satılıyor ve kazanılan para kursiyerlere veriliyor. Hem meslek edinmiş oluyorlar hem de gelir elde ediyorlar. Aynı zamanda eski sanatları da yaşatıyorlar. Unutulmaya yüz tutmuş olan sanatlara öncelik veriyoruz. Telkari ve kazaziye çalışmalarımızla Mardin Midyat'a rakip oluyoruz" dedi.

SULTANLARIN KAFTANLARINI SÜSLEME SANATI

KazaziyeÖğretmeni Nilgün Bilgiç Çavdur, kazaziye sanatının inceliklerini anlattı ve kadınlar tarafından ilgi gördüğünü söyledi. Çavdur, "Kazaziye sanatının Milattan Önce 2800 yıllarında başladığı, Lidyalılardan Anadolu'ya yerleştiği rivayet ediliyor. Sultanların kaftanlarını süsleme sanatı olarak başlıyor. Kazaziye tamamen el işçiliğe dayalı bir sanat. Bin ayar has gümüş veya 24 ayar has altından yapılıyor. Farklı çeşitli kalınlıktaki teller iğneler yardımıyla sanat eserine dönüşür. Bu parçalar birleştirilerek takı halini alır. Kesinlikle kaynak değmez, tamamen elde yapılır. Makineyle yapılmaz. Dünyada unutulmaya yüz tutmuş sanat eserleri arasında yer alır. Çok meşaketli, uzun, sabır isteyen bir sanattır. Kursta kazaziyenin incelikleri anlatıyor" diye konuştu.

YAPILAN ÜRÜNLER YURTDIŞINA DA GÖNDERİLİYOR

Dünyada el işçiliğinin değer kazanmaya başladığını ifade eden Nilgün Çavdur, yaptıkları kazaziye ve telkari eserlerin yurtdışında da ilgi gördüğünü söyledi. Dünyanın en pahalı caddesi olarak bilinen Amerika'daki Beşinci Cadde'de kendi ürünlerinin satıldığını kaydeden Çavdur, "Yapılan ürünler çeşitli festivallerde ve yazlık yerlerde turistlere satılıyor.Yurtdışından da sipariş alıyoruz. Şuanda ürünlerimiz Amerika'nın ünlü 5'inci Caddesi'nde satılıyor. En son Almanya'ya ve İtalya'ya gönderdik. Devamli sipariş halindeyiz. İnternetten de satış yapıyoruz. Avrupalı artık o kadar makineleşmiş ki, bu tarz el işlerine çok fazla rağbet göstermeye başladı. Kadınlar da bundan gelir sağlıyorlar" dedi. Kursa katılan emekli bankacı Dilek Kukul, el işlemeciliğinin zor olduğunu belirterek, "6 aydır bu işi yapıyorum. Eski bir sanatı öğrenmek hoşuma gidiyor. Burada vaktimi geçiriyorum hem de maddi anlamda da küçük katkılar sağlıyorum" dedi.

KADINLAR MEHMETÇİĞİ DE UNUTMADI

El sanatlarını yaşatan kadınlar vatan için mücadele eden askerleri de unutmadı. Manisa Şehzadeler Halk Eğitim Merkezi Müdürü Mehmet Kanca, kadınların hazırladıkları el işçiliği ürünleri askerlere hediye edeceklerini söyledi. Kanca, " Kurumun tüm öğretmenleri ve kursiyerlerin isteği doğrultusunda vatanımızı koruyan mehmetçiklerimiz için hediye kampanyası düzenledik.

Gümüş atölyesinde askerler için ay yıldızlı anahtarlıklar, havlu, kanaviçe, çini gibi birçok hediye hazırladık. Manisa İlçe Jandarma Komutanlığı'ndaki askerlere bu hediyelerimizi vereceğiz. Askerlerimize yaklaşık bine yakın el emeği ürünü hediye edeceğiz" diye konuştu. Emekli öğretmen Tülay Üntürkün de, 9 yıldan bu yana el sanatlarıyla uğraştığını belirterek, "Askerlerimize küçük küçük anahtarlıklar yaptık. Yaparken büyük bir haz duyduk. Onlar için ne yapsak azdır" diye konuştu. ■

Nermin UÇTU

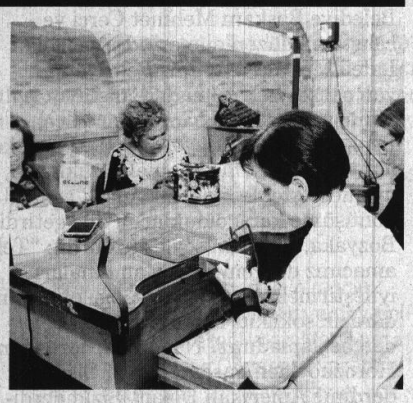

RE BEYZA EMLAK & İNŞAAT
Orhan GÜLÜM
Gayrimenkul Danışmanı
Mimar Sinan Mh. Erler Cd. No: 25/A - Şehzadeler/MANİSA
0236 234 30 04
0536 258 11 25
orhangulum_045@hotmail.com
www.beyzagayrimenkul.sahibinden.com

by nano
Professional Detailing
Detailing Aracınızın Güzellik Merkezi
Akın AK
0553 112 60 91
Adres: 1.Anafartalar Mah.1620 Sok.No: 12 Şehzadeler / MANİSA
(Kitapsaray Karşısı Orköy Mandıra Sokağı)

Havuz Başında Döner Keyfi
MİÇO DÖNER
YUSUF USTA'NIN YERİ
Soğan Ekmek Yemeyin Birde Biri Deneyin
0 535 471 38 83 - 0 236 239 444 9

ŞAHİN Elektrik
Toptan ve Perakende Elektrik Malzemeleri
Dinçer Mah. Yenicami Cad. No:27/A-27/B Şehzadeler/MANİSA
Tel: 0236 231 33 17 - 232 12 21 Fax: 0236 235 12 75
GSM : 0554 345 67 78
Şube: Arda Mah. Avnigemicioğlu Cad. No:111/5 Şehzadeler/MANİSA
E-mail : sahinelektrik45@hotmail.com

By Nadir Since 1989
Nadir TÜLÜN
Tel: 0.236 237 35 35
Utku Mahallesi İzmir Caddesi
No: 5/A-15 Şehzadeler/MANİSA
E-mail: bynadir45@hotmail.com

Yasin Emlak
Abidin YILDIRA
Gsm: 0532 169 99 12
Mustafa ŞEVİK
Gsm: 0536 563 62 94
Nişancı Paşa Mh. 1205 Sk. No: 26/A MANİSA

ÖZASLANLAR İNŞAAT & EMLAK
Hikmet ASLAN 0536 344 65 31
Ayhan ASLAN 0505 538 93 80
Tel: 0236 239 44 50 E-mail: ozaslanlar_insaat@hotmail.com
Mimar Sinan Mah. Sarıyer Cad. No: 1 - Şehzadeler/MANİSA

UĞUR DEMİR
UĞUR PROFİL METAL İNŞ. VE İNŞ. MALZ. NAK. SAN. VE TİC. LTD. ŞTİ.
Osman ÇELTİK
0546 650 45 85
75. Yıl Mah. 5319 Sk. No: 11/A Yunusemre/Manisa
Tel : 0 (236) 233 16 00 • Fax : 0 (236) 233 16 10
E-mail: ugurdemir001@gmail.com

1970 Süleyman Usta
NAZİLLİ PİDE EVİ
Gelenekten Geleceğe 1970'den Yarınlara...
alo paket 232 42 43
nazilli pide evi
Yarhasanlar Mh. 2306 Sk. No:30/A (Yeni Camii Mevkii) MANİSA

ESRA KEBAP LAHMACUN VE DÖNER AİLE SALONU
ALO PAKET 231 66 76
0535 404 66 71
Ev ve İşyerlerine Ücretsiz Paket Servisi Yapılır
Nişancıpaşa Mh. Uzunyol Cd. No: 55 / MANİSA
e-mail : esra_kebap4545@hotmail.com

ALİ BABA SOFRASI
Yusuf Usta
Paket Sevisinden Ekstra Ücret Almıyoruz.
ALO AÇIKTIM 0532 791 88 74
Alaybey Mh. 609 Sk. No: 25 (Beşyol Atalay Mandıra Karşı) Şehzadeler/Manisa

ÖZ - TAŞ
EVDEN EVE TAŞIMACILIK
www.oztasevdeneve.com
Hacı Zeki DEMİR
0 532 515 96 51
Manisa:Yarhasanlar Mah. Karamızrak Cad. No.36/C
Tel:0 236 235 23 20
İzmir:1875 Sk. No.8/A Karşıyaka / İZMİR
Tel: 0 232 364 64 05
Fabrika ve İşyeri Taşınır. Oturur Vaziyette Teslim. Şehirler Arası Asansörlü Taşımacılık

GK GÜLBAHARLAR Kuyumculuk
Aziz GÜLBAHARLAR
Dr. Sadık Ahmet Cd. Utku Mah. No: 117 - Şehzadeler / MANİSA
0236. 222 00 12
aziz_45@hotmail.com

NAMLI SEYİDOĞLU
DÖNER - KEBAP LAHMACUN SALONU
Adı Aklınızda Tadı Damağınızda Kalsın...
HACİ Abdurrahman-Mustafa YILDIZ
0.535 282 19 41 - 0.532 060 85 39
0.534 646 21 14
ALO PAKET 237 41 47
İSKENDER
KEBAP ÇEŞİTLERİ
LAHMACUN
MEVLANA PİDE
KAŞARLI PİDE
KUŞBAŞILI PİDE
TEREYAĞLI
MANİSA KEBABI
ÇORBA ÇEŞİTLERİ
Ev ve İşyerlerine Servis Yapılır. Toplu Siparişlerinizde İndirim Yapılır.
1.Anafartalar Mh. Ergen Cd. No:3 (Belediye Karşısı) MANİSA
seyidoglu45kebap@hotmail.com • www.seyidoglu45kebap.com

ULUS² OTO KİRALAMA
Ayhan YILDIRIM 0535 044 92 74
Ünal KARABAŞ 0553 828 13 00
Tüm Araçlarımız Rent A Car Kaskoludur. 7/24 Hizmetinizde
Arda Mh. Kenzi Cad. NO: 19/B Şehzadeler/MANİSA

ANADOLU MOBİLYA & İNŞAAT
Atakan BOZ
Tel: 0236 239 72 88
Tevfikiye Mh. Doğu Cd. No: 115/A
Yunusemre - MANİSA

Manisa'da Gündem
Günlük - Siyasi - Aktüel Gazete
23 Nisan 2018 Pazartesi Yıl:8 Sayı:2550 Yerel- Süreli Yayın

İmtiyaz Sahibi
İsmail Burak KOŞAR
Sorumlu Yazı İşleri Müdürü
Eda Nur PEKCAN

İstihbarat: Aytaç KUMBARACIOĞLU
Nermin UÇTU
Meryem Doğan
Sayfa Editörü : Volkan ATAM

Yönetim Merkezi:
Akıncılar Mahallesi Yeşiltepe Cd. 6/2 Şehzadeler/ Manisa
Telefon: (0.236) 235 00 45 (pbx) - Faks: (0.236) 235 02 45
www.manisadagundem.com - bilgi@manisadagundem.com
Basıldığı Yer: MNS MATBAACILIK GAZETECİLİK BASIM YAYIN DAĞITIM İHRACAT SANAYİ VE TİCARET LİMİTED ŞİRKETİ
Adres: Güzelyurt Mah. 5781 Sokak No:18/A MANİSA Tel: (0.236) 233 35 89
MNS DAĞITIM: (0.236) 250 50 40
Abonelik Ücreti: 6 Aylık 80 TL - 1 Yıllık 150
ZAYİ 10 TL.

Gazetemiz basın meslek ilke ve kurallarına uymaya söz vermiştir. Yazıların hukuki sorumluluğu yazarlarına aittir.

CHP'den kentsel dönüşüm çalıştayı

CHP Yunusemre İlçe Teşkilatı tarafından Manisa'da 'Kentsel Dönüşüm Çalıştayı' düzenlendi. Kültür Sitesi Lale Salonu'ndaki çalıştaya CHP İstanbul Milletvekili Dr. Mimar Gülay Yedekçi, Karabağlar Belediye Başkanı Muhittin Selvitopu, İnşaat Mühendisleri Odası Başkanı Fethi Nazım Obus, Mimarlar Odası Başkanı Ferdi Zeyrek, Harita Mühendisleri Odası Başkanı Sefa Önatlı, Kentsel Planlama Uzmanı Taner Topçu konuşmacı olarak katıldı. Kendilerine yer ayrılan Yunusemre Belediye Başkanı Mehmet Çerçi ve çalıştayın düzenlenmesinde öncü olan Laleli Mahalle Muhtarı Bedriye Pehlivan çalıştaya katılmadı. Çalıştayın açılış konuşmasını CHP Yunusemre İlçe Başkanı Serdar Bozyaka yaptı. Bozyaka, kentsel dönüşüme karşı olmadıklarını, aksine destekledikleri, ancak rantsal dönüşüme karşı olduklarını dile getirdi. Bozyaka, sözlerini şöyle sürdürdü: "Tek amacınız deprem riski olan binaları iyileştirmekse, neden altyapısı olmayan, daracık sokakları bulunan mahallelerden başlamadınız? Neden Barbaros'tan, Horozköy'den başlamadınız? Sizin tek derdiniz Amerikan Doları. Sizin derdiniz, yağmacılık. Sizin derdiniz, çökerttiğiniz Türkiye ekonomisi üzerinden son bir vurgun yapmak. Bu projeyle Manisa'ya ihanet edilmek isteniyor. Biz buna müsaade etmeyeceğiz."

MUHTARA BASKI İDDİASI

Bozyaka, katılımcılar arasında olması beklenen ancak son anda çalıştaya katılmayan Yunusemre Muhtarlar Derneği Başkanı Bedriye Pehlivan'ın neden katılmadığı hakkında da bilgi verdi. Bozyaka, "Yunusemre Muhtarlar Derneği Başkanımız Bedriye Pehlivan'la çalıştayı ortak yaptık. Katılamadı ve bilgi verdi. Dedi ki, "Manisa Valiliği benimle ilgili soruşturma açtı. Bu çalıştaya katılmamam istendi. Bu nedenle anlayışınıza sığınıyorum" ifadelerini kullandı. Çalıştayda CHP İl Başkanı Semih Balaban da kısa bir konuşma yaptı.

İzmir Karabağlar Belediye Başkanı Muhittin Selvitopu, kentsel dönüşümle ilgili bilgi verdi. Selvitopu, düzensiz sağlıksız kent dokularının sağlıklı hale getirilmesi olduğunu söyleyip, "Bu bir süreçtir.Bizim toplumumuzda kırmızı tapu çok önemlidir, hepimiz ona önem veririz. Kentsel dönüşüm o tapuyu ellerinden alma endişesi yaratmaktadır. Bu projeler uygulanırken halkın projenin içinde olması gerekmektedir. Yerinde dönüşüm kavramı Türkiye'de ortaya koyan İzmir Büyükşehir Belediyesi'dir. Ancak Türkiye'de bu yerinde dönüşümün uygulanamadığını biliyoruz. Bursa'da dönüştürülemeyecek bir alan yaratıldı. Kentsel dönüşüm yaparken kentsel standartların dışına çıkmamalısınız. Yeşil alanları, spor alanları olan bir doku yaratılmalı.Bunu yaratırken orada oturanların hakkını, hukukunu korumaktır. Kentsel dönüşümden önce süren yaşamların kentsel dönüşümden sonra da orada sürdürülmesi gerekir. Biz buna sosyal dönüşüm diyoruz. Bu ihmal edilirse orada oturan insanlar mağdur olurlar.Bunlar bizim toplumsal yaşamımızda önemlidir. Sadece fiziksel olarak düşünürseniz sosyal boyutu kaçırırsınız. İnsanlar fayda değil, zarar görürler. Amacımız insanlara zarar vermek değil, onları rahata kavuşturmak olmalıdır. İzmir'de öncelikle dönüşüm alanı ilan edilirken çok dikkatli olmak gerekir. Bunu yapmadan önce her dönüşüm alanı ilan ettiğimiz yerin fizibilitesini yaptık, kaç katlı binalar olduğunu, esnafın ne kadar olduğunu araştırdık. Daha sonra bir maliyet çıkarıldı. Bu hesaplar yapıldıktan sonra alan tespit edildi. Şimdi bir bakıyorsunuz bir yer dönüşüm alanı ilan edilmiş. Şuanda Karabağlarda 540 hektarlık alan çevre şehircilik bakanlığı tarafından dönüşüm alanı ilan edildi. Bakanlık yetkiyi aldı 2012'de. Sene 2018 bir adım bile atılamadı. Çünkü hiçbir sağlıklı bilgiye dayanmadan yapılan bir işlemdi. Burayı kat karşılığı ihaleye çıkardılar. Yani devletin kamulaştırdığı yeri sonradan özel sektöre kat karşılığı ihale ettiler. Boş alanda yeni bir rant kapısı yaratmak istiyorlar" diye konuştu.

ÖRNEKLER VERDİ

Kendi yaptıkları çalışmalardan örnekler veren Başkan Selvitopu, arsa değeri ve binanın mevcut değerinin tespit edilmesinin önemli olduğunu belirterek, "Malın değerinin karşılığını sağlamak çok önemli. Maliyet değeri üzerinden hesaplar yapıldı. Vatandaşı üzmeden dönüşümü sağlamak çok önemli. Bütün çalışmalar uzlaşı içinde yapılmalı. Kentsel dönüşüm projelerinde kent bütünlüğüne de bakılmalı." dedi.

CHP İstanbul Milletvekili Gülay Yedekçi, barınma sorunun insanların en temel hakkı olduğunu belirterek, deprem riski nedeniyle kentse dönüşümün önemli olduğunu söyledi. Yedekçi, "Mevcut hükümet afet riski altındaki alanların dönüşümü adı altında bir kanun getirdi. Bu kanunla kişilerin mülkiyet hakkını yok saydı. Burası riskli alan ilan ediyorsam istediğimi yaparım dedi. Evleriyle ilgili kendilerinin haberi olmadan bir başkalarının karar verdiği kişiler bu gerçekle yüz yüze kaldılar. Birçok dava açıldı, o davalar kazanıldı. Ama yasanın özü kişinin mülkiyet hakkına saygısızlığı içerdiği için ne kadar değişirse değişsin olmuyor. Bizim kentsel dönüşümle ilgili önerimiz erişilebilir, sürdürülebilir kentsel dönüşüm modelidir. 2 katlı binayı yıkıp yerine 5 katlı binayı yapmanın bir anlamı yok. Kentsel dönüşümde 5 ayaklı bir plan olmalı. Öncelikle halk olmalı. O alan kentsel dönüşüm alanı ilan edildiği süreden başlayarak halkın her süreçte haberi olmalı. İkinci olarak ilçe belediyeleri önemli. İlçe belediyeleri pas geçiliyor. İlçe belediyesi bakanlıkla kardeş şekilde devam ediyor. İlçe belediyesi de duruma hakim olmalı. Üçüncü olarak da müteahhit. Müteahhit makul bir oranda kar etmeli. Benim bir katlı evimi alıp 7 kat yapacak, 6 katını kendine alacak. Biz buna karşıyız. Sivil toplum kuruluşları da önemlidir. Beş unsurun yan yana olması gerekiyor" dedi.

HİÇBİR İMZA ATMAYIN

Manisa'daki dönüşüm alanlarıyla ilgili konuşan Yedekçi, "Manisa'da bu kadar çarpık kentleşme varken, 6-7 katlı çirkin binaların olduğu yer varken niye sizin yerinizi seçtiler? Sizin yaşadığınız alanda emsal şuanda çok düşük. Sizin evlerine sahip çıkılması gerekiyor. Evlerin yıpranmış, eskimiş olabilir. .Benim hayalim iki katlı ev, önünde bir ağaç. İnsanların başka hayali yok. Asla ve asla hiçbir evrakı imzalamayın. Muhtara yapılan baskıyı içişleri bakanlığına soracağım. Hiç kimse bir diğerinin evini zorla alamaz. Burası muz cumhuriyeti değildir. Yok öyle yağma" diye konuştu.

Gülay Yedekçi, konuşmasını söyle sürdürdü: "Bu ülkede namuslu, dürüst ve vatansever insanlar evlerinde huzurla yaşasınlar diye dünyadaki bütün örnekleri tarayıp bir model geliştirdik. Bunu önümüzdeki hafta açıklayacağız. Vatandaşa da söyleyecek sözler var. Evlerinizi kimseye vermeyin. Sahip çıkın. Ama bu evlerden zengin olmak, rant kazanmak gibi hayali olanları oraya yaklaştırmayın. Ama siz de böyle beklentiler içine girmeyin. Deprem güvenliği olan ev beklentiniz olsun. 2 katlı bahçeli evinizi verip bir apartmanın 3'üncü katına çıkmayın."

DEPREM PARALARINA NE OLDU

CHP'li Yedekçi, Türkiye'de toplanan deprem paralarının akıbetini sordu. Yedekçi, "Türkiye'de deprem gerçeği varken, hastaneleri, kamu binalarını yenileyin. Deprem paraları var, ne oldu diye soruyoruz. O yollar onların evine doğru çıkıyor. Kaç katrilyon para toplandı. Deprem güvenlikli yapıların yapılması hükümetin görevidir. Ama artık bir şey söylememize gerek kalmadı. Biz 25 haziranda bu ülkede hak, hukuk, adalet kavramını eşit kılacağız. Seçim yaklaştı iyi oldu, onların gidiş tarihi yaklaştı. Adama da yazıktır.Bir adam jinekolog, mimar, kent bilimci, başbakan, cumhurbaşkanı olunca yoruldu. Ben 4 ay daha dayanamam dedi, 2 ay gücüm kaldı dedi. bu ülkeyi gerçek sahiplerine teslim edelim dedi. biz de genç, birikimli, liyakatli olarak ülkeyi yönetmeye talibiz" diye konuştu.

Konuşmanın ardından Laleli, Mutlu, Lalapaşa ve Mesir Mahallelerinden toplantıya katılan vatandaşların soruları cevaplandı. Toplantıya katılan vatandaşlar bazıları, evlerini vermemek için İnsan Hakları Mahkemesi'ne kadar gideceklerini söyledi. ■ **Nermin UÇTU**

FİZİĞİ OYUNCAKLARLA anlaşılır hale getirdiler

Manisa'da özel bir okulun 9.'uncu sınıf öğrencileri Elif Yoldaş ve Merve Durgu isimli iki öğrenci, Fizik Öğretmenleri Büşra Papatya Deveci ile birlikte hayata geçirdikleri 'Bir Çocuk, Bir Oyuncak, Bir Mucit' isimli projeleri ile hem küçük yaştan çocuklara hem de fizik dersiyle yeni tanışan öğrencilere fiziği sevdirmek için eğlenceli hale getirdi.

Manisa özel okulun 9.'uncu sınıf öğrencileri Elif Yoldaş ve Merve Durgu, 'Bir Çocuk, Bir Oyuncak, Bir Mucit' isimli projeleriyle çocuklara hem fiziği erken yaşta öğretmeyi, hem de fizik dersiyle tanışan öğrencilere dersi sevdirmek için eğlenceli hale getirmeyi hedefliyor.

Projede öğrencilere destek veren fizik öğretmeni Büşra Papatya Deveci yaptığı açıklamada, projenin amacının soyut olmayan fizik dersini somut hale getirerek öğrenciler için daha kolay anlaşılır hale getirmek olduğunu dile getirdi. Fizik öğretmeni Deveci yaptığı açıklamada, "Projemizin asıl amacı fizik dersini anlaşılır, eğlenceli haline getirmek. Öğrencilerimiz projeyi hayata geçirmek için çok araştırma yaparak, aileleriyle çok haşır neşir oldular. Oyuncakların dilini evrensel olduğuna inanıyorum. Projeyle doğa felsefesi olan fiziği oyuncakla birleştirerek günümüz çocuklarına ve gençlerine fiziği anlaşır hale getirmek istedik" diye konuştu.

Proje sayesinde fiziğin artık sözel anlatımlı ders olmaktan çıktığına dikkat çeken fizik öğretmeni Deveci, "Özellikle fizik derslerinde öğrencileri ellerine hazır materyaller verip, sözel olarak anlatımlar yapıyoruz. Projemiz sayesinde fizik sözel olmaktan çıkıyor. Artık oyuncaklar halinde anlatımlarla somut hale getiriliyor. Mesela bir öğrenci salıncağa binerken potansiyel enerji, kinetik enerji dönüşümünü akıllarına getirmeye başlayacaklar" diye konutu.

Projenin başka bir amacının ise proje sayesinde çocukların oyuncaklarını kendilerinin yapmasını sağlamak olduğunu dile getiren öğretmen Deveci, "Proje sayesinde çocuklarımızın ve gençlerimiz bir taraftan oyuncağını kendisi yaparak, bir taraftan fiziği öğrenmiş olacaklar. Mesela günümüzde sapan unutulan bir oyuncak. Proje sayesinde Merve sapan yaparak ,hem sapan yapmayı öğrendi hem sapan esneme kuvvetini ile fırlatma kuvveti hakkında bilgi sahibi oldu. Bir başka örnek verecek olursak çocuklarımız veya gençlerimiz Bir salıncağa binerken potansiyel enerji, kinetik enerji dönüşümünü akıllarına getirmeye başlayacaklar" diye konuştu.

Projeyi üren 9. Sınıf öğrencisi Elif Yoldaş, projelerindeki esas amaçlarının unutulan 'Kendi oyuncağını Kendin Yapma' kültürü tekrar canlandırmak ve bunu fizikle birleştirmek olduğunun altını çizerek, "Projeyi üretebilmek için ailemdeki büyüklerimle konuştum ve bir çok müze geçtim. Büyüklerimiz eskiden kendi oyuncaklarını, bebeklerini, sapanlarını, arabalarını kendilerini yapıyormuş. Merve Durgu arkadaşımız ile birlikte bu düşünceden hareketle hem hem öğrenci kardeşlerimize, hem de arkadaşlarımıza bir taraftan fiziği sevdirirken bir taraftanda kendi oyuncaklarını yapmaları sağlamak için bu projeyi hayata geçirdik. Fizikle ilk defa 9. Sınıfta tanıştık. Bizede çok ağır geldi. Ama kendi geliştirdiğimiz projeyle artık ağır gelen fizik dersini artık sevmeye başladık" dedi.

Proje sayesinde ilk defa sapanla tanıştığını dile getiren 9. Sınıf öğrencisi Merve Durgu ise, "Sapanı yaparken fizikteki esneklik enerjisinin nasıl olduğunu uygulamalı olarak öğrendim. Sapanı yaparken, başımızda bilgili bir kişi vardı. 'Bak bu esneklik enerjisi yapıyor. Şu kadar esneme sağlıyor. Potansiyel enerji sağlıyor' diye bize bir takım bilgiler verdi. Bu bilgilerle ilerde kardeşlerimize veya küçük arkadaşlarımıza bu oyuncakları yaptırırken, bu şekilde şu enerji açığa çıkıyor, şöyle potansiyel enerji oluşuyor diye söylemlerde bulunacağız" dedi.

Fizik Öğretmeni Büşra Papatya Deveci, geliştirdikleri projenin iki öğrenci tarafından Haziran ayı içerisinde Almanya Münih'te yapılacak Uluslar arası Fizik, Yaşam ve Sağlık Bilimleri Konferansı'nda sunum yapacağını ifade ederek, "Bu bizim için gurur verici bir olay. İki öğrencimiz Haziran ayı içerisinde Almanya Münih'e giderek konferansta uzmanlara projelerini tanıtacaklar ve anlatacaklar" diye konuştu.

■ **Nermin UÇTU**

Akkal'dan Manisalıya teşekkür

Genel Başkan Meral Akşener'i ağırlayan İYİ Parti'nin İl Başkanı Tamer Akkal, yoğun bir katılım olduğun söyledi, Manisa'ya teşekkür etti ve ekledi: "Meral hanımın Manisa ziyaretinde görmüş olduk ki Manisa'mız İYİ Parti'nin en sağlam kalesi haline gelmiştir"

İYİ Parti Manisa İl Başkanı Tamer Akkal, İYİ Parti Genel Başkanı Meral Akşener'in Manisa ziyaretinin ardından Manisalı vatandaşlara gösterdikleri yoğun katılım nedeniyle teşekkür etti. Başkan Akkal, "Meral hanımın Manisa ziyaretinde görmüş olduk ki Manisa'mız İYİ Parti'nin en sağlam kalesi haline gelmiştir" dedi.

İYİ Parti Genel Başkanı Meral Akşener, partisinin il hizmet binası açılışı için geldiği Manisa'da yoğun bir ilgi ve alaka ile karşılandı. Manisalı vatandaşların ezilme tehlikesi geçirdiği ve yer yer izdihamın yaşandığı Akşener ziyaretinin ardından İl Başkanı Tamer Akkal Manisalı hemşehrilerine bir teşekkür mesajı yayınladı. Başkan Akkal, Manisalı vatandaşların Meral Akşener'i bağırlarına bastığını ifade ederek sözlerine şöyle devam etti; "Kurulduğumuz günden bu yana Manisa İYİ Parti olarak hep zirvede olan bir şehrimizdi.

"SONSUZ TEŞEKKÜR EDİYORUM"

Görmüş olduk ki Manisa'mız İYİ Parti'nin en sağlam kalesi haline gelmiştir. Genel başkanımız Sayın Meral Akşener'in yapmış olduğu ziyarette anladık ki partimize ve genel başkanımıza olan teveccüh Manisa'da had safhada. Yanlış anlaşılmasın bu bir miting değil, parti hizmet binası açılışıydı. Miting olduğunda bu kalabalığın belki de 3 mislini göreceğiz. Ben şahsım ve partim adına yapmış olduğumuz il hizmet binası açılışımız için şehir içinden ve dışından katılım gösteren tüm misafirlerimize, eski ve yeni tüm siyasetçilerimize, Sivil Toplum Kuruluşlarımızın, Oda ve Dernek Başkanlarımızın hepsine, özelliklede Manisalı vatandaşlarımıza sonsuz teşekkür ediyorum." dedi.

■ **Haber Merkezi**

SOLOTÜRK yine nefes kesti

Manisa'da, 42. Turizm Haftası etkinlikleri kapsamında gösteri uçuşu yapan SOLOTÜRK nefesleri kesti. Yaklaşık 20 dakika süren Manisa gösterisine Manisalıların ilgisi yine yoğun oldu

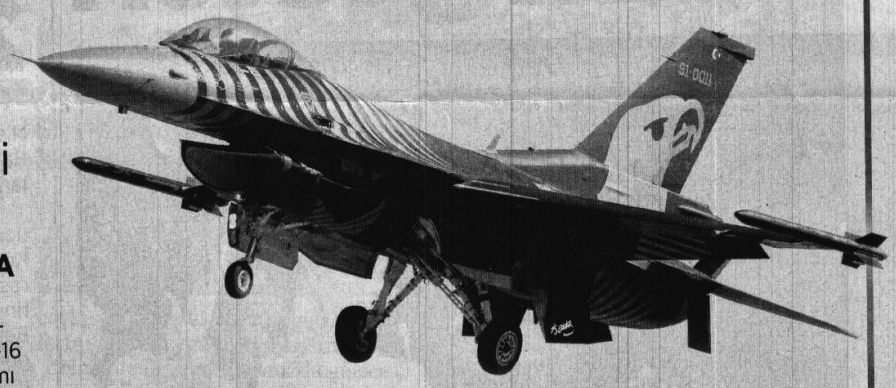

SOLOTÜRK, Manisa'da 42. Turizm Haftası etkinlikleri çerçevesinde gösteri uçuşu yaptı. Türk Hava Kuvvetlerinin F-16 gösteri uçağı SOLOTÜRK'ü izlemek için binlerce vatandaş, Manisa Fuar Merkezi alanına akın etti. Bandırma 6. Ana Jet Üs Komutanlığından havalanan ve gökyüzünde yaptığı akrobasi hareketleriyle nefes kesen SOLOTÜRK, Manisalılara büyük heyecan yaşattı. Vatandaşlar, ellerindeki cep telefonları, kameraları ve fotoğraf makineleri ile SOLOTÜRK gösterisini görüntülemeye çalıştı. Alanda toplanan yüzlerce kişiye telsiz yoluyla seslenen SOLOTÜRK pilotu Yüzbaşı Serdar Doğan, tüm Manisalıları selamladı. Havada 20 farklı manevra yapan SOLOTÜRK, yerden 30 metre yükseklikten 5 kilometreye dik tırmandı. Manevra sırasında saatteki hızı 200 kilometre ile bin 200 kilometre arası değişen SOLOTÜRK, yaklaşık 20 dakika süren gösterinin ardından şehirden ayrıldı.

SOLOTÜRK HAKKINDA

SOLOTÜRK, Türk Hava Kuvvetlerinin sahip olduğu modern ve yüksek performanslı F-16 uçağının kabiliyetlerini, kullanımı için gereken yüksek seviyedeki bilgi ve beceriyi izleyiciye bir gösteri şeklinde sunan gösteri ekibi. Gösteri uçuşları tek kişilik F-16 C Blok-40 uçağıyla icra ediliyor. Gösteri uçuşları esnasında iki kanat ucuna takılan duman gereçleri vasıtası ile beyaz renkli duman salınıyor. Uçak üzerine boya haricinde herhangi bir değişiklik yapılmamış olup diğer F-16'lar gibi her türlü göreve planlanabiliyor. SOLOTÜRK pilotları gösteri uçuşları haricinde harbe hazırlıklarını sürdürüyor.

■ **İHA**

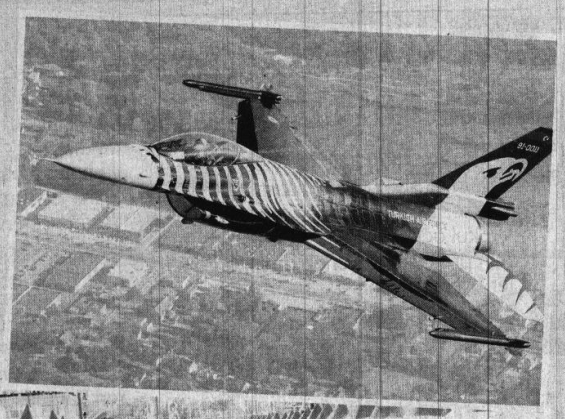

MİDDER, MASİDAP heyetini ağırladı

Manisa Sivil Dayanışma Platformu (MASİDAP) Dönem Sözcüsü Eğitim-Bir-Sen Manisa Şube Başkanı Mesut Öner ve platform üyeleri, 15 Temmuz Milli İrade ve Demokrasi Derneğini (MİDDER) ziyaret etti.

MİDDER Manisa İl Başkanı Tarık Çanlı, Manisa'nın önde gelen sivil toplum kuruluşunun bir araya gelerek, kurduğu Manisa Sivil Dayanışma Platformu üyelerini ağırladı. MİDDER Genel Başkan Serhat Çağ'ın şehir dışındaki programlarından dolayı katılamadığı ziyarette ev sahipliğini yapan MİDDER Manisa İl Başkanı Tarık Çanlı, platform üyelerini ağırlamaktan dolayı duyduğu memnuniyeti dile getirdi. STK'ların oluşturdukları platformlara her daim destek olduklarını ve en son 16 Nisan referandumunda Manisalı STK'ların bir araya gelerek, sergilemiş oldukları uyumlu çalışmayı hatırlatan Çanlı, "Bizler sivil toplumun temsilcileri olarak memleketimizin menfaati olan her durumda birlikte olmalı ve hareket etmeliyiz. Toplumunda üyelerimizin de beklentileri bizlerden bu yönde. Her daim bunun bilincinde olup bu yönde çalışmalıyız. Bu birliktelikler ve platformlar her daim desteklenmesi gerektiği kanaatindeyim" dedi.

MASİDAP Dönem Sözcüsü Eğitim-Bir-Sen Manisa Şube Başkanı Mesut Öner de kendilerini ağırlamalarından dolayı MİDDER Manisa İl Başkanı Tarık Çanlı'ya teşekkür ederek, platformun kuruluş amaçlarını anlattı.

Ziyarete platform üyesi olan Ensar Vakfı Manisa Şube Başkanı Arif Çeler, İlim Yayma Cemiyeti Manisa Şube Başkanı Recep Özgüvenç, Hayrat Vakfı Manisa Şube Başkanı Kemal Yalçın, Genç Memur-Sen Manisa Şube Başkanı Orhan Güzel, İHH Manisa Şube Başkanı Mehmet Turhan ve Evrensel Hafızlar Derneği Manisa Şube Başkanı Osman Bozok katıldı. ■ **İHA**

Suat ÖRS

Manisa'dan

suators@gmail.com

TATLI SU KAYNAKLARININ TEKELLEŞTİRİLMESİ

"Acı gerçek aniden apaçık ortaya ortaya çıkıverdi....Dünya'da tatlı su kaynakları giderek tükenmekte. İnsanlık her türlü yaşamın kaynağını korkutucu boyutlarda kirletmekte, ısraf etmekte ve tüketmekte... Gün be gün, tatlı su gereksinimiz, var olan kullanıma müsait tatlı su miktarını aşmakta ve binlerce insanı tehlikeye atmakta... Su kıtlığının sosyal, politik ve ekonomik sonuçları, gittikçe artan bir hızla istikrarsızlığa yol açan bir faktör öne çıkmakta, çünkü dünya da hemen her yerde, tatlı suya sahip olma mücadelesi sürdürülmekte. Eğer bizler bu yaşamsal öneme sahip değer ve ilişkimizi temelden değiştirmezsek,gelecek çeyrek yüzyıl içinde, insanların yarısı ya da üçte ikisi ağır bir su kıtlığı ile kıvranacaklardır.."

***

Bilindiği gibi tatlı su olmaksızın ne tarım olur ne de yaşam...Eğer havayı saymazsak su insanlığı sımsıkı bağımlı ve bağlı kılabilecek en temel yaşa maddesi...Bir insan hiç su içmeden sadece 3 ila 5 gün yaşayabilir... Yeterli su içerek ınsan, hiç yemek yemeden haftalarca hayatta kalabilmekte...

***

Böylesi temel bir gereksinim için "tatlı suya" talebi kaçınılmaz ve devamlı kılar...."Mutlak küresel Hakimiyet " peşinde olan Küresel Finans Oligarşisi, yaşamın kaynağı olan "tatlı su" kaynaklarını çok özel konumdan dolayı tümüyle ele geçirip, dağıtımını ve kullanımını kendi belirleyeceği şartlara göre sürdürmek uğraşı içindedir... Dünyamızda var olan su miktarı oldukça sabit bir kütle olup yaklaşık 1.4 milyar kilometreküp olarak hesaplanmış vaziyette...Çok büyük bölümü tuzlu olan bu miktarın 36 mılyon kilometreküpü yani % 2.6 sı tatlı su...Var olan bu tatlı su kütlesinin de kutuplar da ve buzullar da donmuş bir vaziyette sabitlenmiş olan kısmı çıkarıldığında, geriye insanların ve diğer canlıların kullanılmasına uygun olarak sadece 11 milyon kilometreküp tatlı su kalmakta. Toplam su varlığılının sadece % 0.7 sini oluşturan ve gezegenimizle, yaşamın büyük bölümünün (denizler hariç) oluşumu ve devamını mümkün kılan, işte bu binde yedilik tatlı su kütlesi...

***

Tatlı su kullanımında yaklaşık % 70 bir oran ile tarım ve hayvancılık en başta gelmektedir...Bunu % 20 ile endüstri takip etmekte. Geriye kalan % 10 luk bölümünü de insanların içmek, yemek pişirmek ve temizlik amacıyla doğrudan kullanımı oluşturmakta.... En büyük "tatlı su" kullanım alanının, büyük bir ara ile "tarım ve hayvancılık" olduğu görülmekle ...Su hakkında biraz bilgiler verelim..."Gelişmekte olan pek çok endüstri branşında yapılan üretim, yoğun tatlı su kullanımıyla yapılmakta. Bir otomobilin üretimi için 400.000 litre suya ihtiyaç vardır...

***

Bilgisayar üreticileri muazzam miktarda deiyonize su kullanmakta ve bu yüzden devamlı olarak temiz, tatlı su kaynakları aramaktadırlar...Sadece ABD'de endüstri yakın gelecekte yıllık 1500 milyar tatlı su kullanılır olacak ve 300 milyar litre atık su üretecektir...Eskiden "temiz endrüsti" olarak tanımlanan "high tech" endüstri, kısa geçmişinin ardından, geriye muazzam boyutlarda çevre kirliliği bırakmıştır.

***

ABD, Çevre Koruma Kurumunun verilerine göre, Silikon Valley'de ABD'nin herhangi bir bölgesinde olduğundan daha fazla kontrol altında olmayan zehirli atık deposu bulunmakta ve bununla ilgili olarak 150 den fazla noktada sular kontaminedir...Bu da "high tech" endüstrisinin eseridir..Phonıx, Arizona da yer altı sularının % 30'u zehirlenmiş olup, bunun en az yarısından "high tech" endüstrisi sorumludur...(Devam edecek)

Su borularının içinde çilek yetiştirdi

Manisa'nın Sarıgöl ilçesinde bir çiftçi, eskiyen su borularından kurduğu bahçede doğal çilek yetiştirdi. Manisa'nın Sarıgöl ilçesinde çiftçilik yapan Ahmet Tosun, üzerinde yaptığı araştırmalar sonucunda bağ evinin bahçesinde su borularından düzenek kurdu. Kurduğu düzeneğe damla sulama sistemi de hazırlayan Tosun, doğal ortamda çilek yetiştirdi. 42 çilek fidanı diken Tosun, 300 liraya mal ettiği bahçesinde şimdi çilek yetiştiriyor. Yetiştirdiği çileklerde tarım ilacı kullanmadığını söyleyen Tosun, "Bağ evimin bahçesinde doğal olarak çilek yetiştirmeye başladım. Çilekler olgunlaşmaya başladı. Çok lezzetli oldular. Tarım ilacı kullanmıyorum. En önemlisi toprak altındaki zararlı böcekler çilekleri köklerini biçmiyorlar. Bahçemde ayrı bir güzellik verdi" dedi. ■ İHA

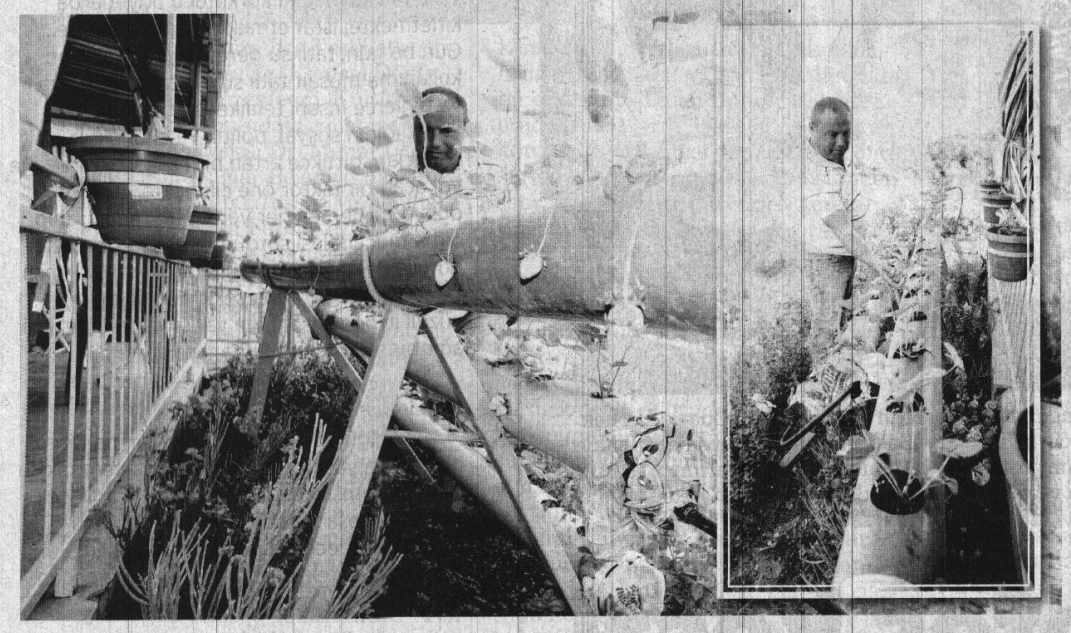

23 Nisan'a özel gösteri

Salihli Belediyesi Bale ve Modern Dans Topluluğu'nun Koreograf Kıymet Eruluç, yönetiminde hazırladığı 23 Nisan Ulusal Egemenlik ve Çocuk Bayramına özel dans gösterisi izleyenlerin büyük beğenisini topladı.

Salihli Belediyesi Zafer Keskiner Tiyatrosu Salonu'nda gerçekleştirilen gösteride, minik ve genç yetenekler farklı kültürlere özgü danslar ile modern dans sergiledi. Minik göstericiler ise çocuk istismarına dikkat çekmek için gösterilerinin ardından "Bana yapılanı görmezden gelme" pankartı açtı.

Gösteri sonunda konuşma yapan Belediye Başkan Yardımcısı Mahmut Süreyya Karaoğlu, "23 Nisan 1920'de TBMM'yi açan Gazi Mustafa Kemal Atatürk daha sonra Cumhuriyetimizi kurduğunda gençlerimize Cumhuriyeti biz kurduk, onu koruyacak ve yükseltecek olan sizlersiniz diye seslenerek bu güzel çocuklara da küçük hanımlar, küçük beyler hepiniz geleceğin yıldızı, mutluluk parıltısısınız demişti. Ne mutlu bizlere ki onlar gibi çocuklara, gençlere sahibiz. Ne mutlu onlara ki onlar da sizler gibi aileye ve Atatürk gibi bir başöğretmene sahip" dedi.

Tüm çocukların 23 Nisan Ulusal Egemenlik ve Çocuk Bayramını kutlayan Karaoğlu, "Böyle muhteşem gösterinin hazırlanmasında emeği geçen Koreograf Kıymet Eruluç ile Bale ve Modern Dans Topluluğu öğrencilerine teşekkür ediyorum. Emeklerinize sağlık" diyerek, Koreograf Kıymet Eruluç'a çiçek takdim etti.

23 Nisan özel gösterisini Garnizon Komutanı Binbaşı Kamil Karameşe, Belediye Başkanı Zeki Kayda'nın eşi Sevgi Kayda, Belediye Başkan Yardımcısı Mahmut Süreyya Karaoğlu, belediye personeli, okul müdürleri, öğretmenler, öğrenciler ve davetliler izledi. ■ İHA

Minik ressamlardan 23 Nisan sergisi

Salihli Belediyesi tarafından 23 Nisan Ulusal Egemenlik ve Çocuk Bayramı etkinlikleri dolayısıyla açılan resim sergisi büyük ilgi gördü.

Salihli Belediyesinin yıl boyu ücretsiz olarak verdiği Kültür-Sanat Kursları kapsamında eğitim aldıkları resim kursunu tamamlayan miniklerin eserlerinden oluşan sergi, Salihli Belediyesi Kültür Sanat Evi'nde görücüye çıktı. Serginin açılmasında emek harcayan öğrencilere ve Resim Öğretmeni Nilgün Mıdık'a teşekkür eden Belediye Başkan Yardımcısı Karaoğlu, "Hayallerin renklere ve eserlere dönüştüğü bu sergiye katılımınızdan dolayı hepinize teşekkür ederim. Sevgili çocuklarımızın, bu sergide emeği geçen sevgili miniklerimizin 23 Nisan Ulusal Egemenlik ve Çocuk Bayramı kutlu olsun. Sergimizin hayırlı olmasını diliyorum" şeklinde konuştu.

Salihli Belediyesi Resim Kursu öğrencilerinin hazırladığı sergiyi çocuklarla birliktę gezen Kaymakam Çelenkoğlu ve Başkan Yardımcısı Karaoğlu, sergide bulunan tüm eserleri çok beğendiğini ifade ederek, minik ressamları tebrik etti.

Resim Kursu Öğretmeni Nilgün Mıdık yönetiminde eğitim alan öğrenciler tarafından hazırlanan resim sergisine, Kaymakam Turgut Çelenkoğlu, Belediye Başkan Yardımcısı Mahmut Süreyya Karaoğlu, İlçe Müftüsü Adem Karakelebek, belediye personeli, okul müdürleri, öğretmen ve öğrenci velileri katıldı. ■ İHA

Köy çocukları tiyatroyla tanıştı

Manisa'nın Alaşehir ilçesinde sosyal sorumluluk projesi kapsamında, ilçe merkezine uzak köylerde eğitim gören ilkokul öğrencilerine yönelik hazırlanan proje kapsamında minik öğrenciler tiyatro ile tanıştı.

Köy okullarını tiyatroyla buluşturmayı amaçlayan proje çerçevesinde yüzlerce minik öğrenci unutulmaz anlar yaşadı. İlçede faaliyet gösteren bir firmanın sponsorluğunda gerçekleştirilen projede, köy okullarına giden tiyatro oyuncuları öğrencilere hazırladıkları oyunları sergiledi. Oyunları izleyen öğrenciler büyük keyif alırken, tiyatroyu tanımanın da mutluluğunu yaşadılar. Sponsor fabrikanın yöneticisi Şevki Köseoğlu proje ile ilgili olarak yaptığı açıklamada, "Amacımız yaşadığımız şehre manevi olarak bir şeyler katabilmekti. 2 gün süren tiyatro festivali sonunda 4 köyde 400'e yakın köy çocuğuna ulaştık emeği geçen herkese canı gönülden teşekkür ederiz. Çocuklar bizi aydınlık bir geleceğe taşıyacak gizli kahramanlar ve bunu eğitim ile yapacaklar. Bizler ise firma olarak gücümüz yettiğince onların yanında olacağız" diye konuştu.

Projenin koordinatörlüğünü yapan Delemenler İlkokulu Müdür Yardımcısı Murat Mehmet Güler ise "Bu projeye destek ve onay veren Kaymakamımız Abdullah Uçgun'a, sponsor firmamıza ve okullarını bize açan okul müdürlerine teşekkür ederim" dedi. ■ İHA

MOSTEM'de bayram ve bahar bir arada

Manisa Organize Sanayi Bölgesi'nin gelenekselleşen 23 Nisan Ulusal Egemenlik ve Çocuk Bayramı Kutlamaları keyifli anlara sahne oldu. Özel Manisa Organize Sanayi Bölgesi Mesleki ve Teknik Anadolu Lisesi (MOSTEM) bahçesinde gerçekleşen 23 Nisan Ulusal Egemenlik ve Çocuk Bayramı kutlamaları çevre okullardan katılan öğrenciler eğlenceli bir gün geçirdi.

Kutlamalara katılan öğrenciler için Manisa OSB tarafından hazırlanan stantlarda gün boyunca değişik ikramlar yapıldı. Sabah saatlerinde MOSTEM Halk oyunu ekibini hazırlamış olduğu gösteriler ile başlayan Kutlamalar öğrenciler için hazırlanan oyun parkurunda kaşıkla top taşıma, çuval yarışı, sandalye kapmaca ve Çeşitli yarışmalarda hünerlerini gösterdiler yarışmaları ilk üçte bitiren öğrencilere hediyeleri MOSB Yetkilileri tarafında verildi.

Manisa Organize Sanayi Bölge Müdürlüğü tarafından her yıl geleneksel olarak düzenlenen 23 Nisan Ulusal Egemenlik ve Çocuk Bayramı kutlamaları için Manisa Organize Sanayi Bölgesi Müdürü Funda Karaboran "Baharın gelmesiyle ve yaklaşan sınavlar öncesinde Öğrencilerimizin moral ve motivasyona olan ihtiyacı artmaktadır. Öğrenci kardeşlerimize MOSTEM'de coşku dolu güzel bir gün geçirmelerini sağlama gayreti içerisindeyiz Bölgemizde ve okulumuzda geleceğimizin teminatı, çocuklarımızla birlikte olmak bizlere farklı, güzel duygular yaşatırken çok da mutlu etmiştir" dedi.

■ **Haber Merkezi**

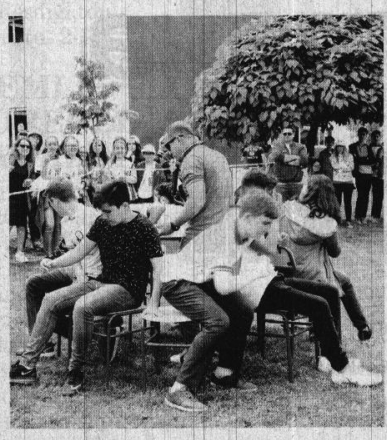

Yıldız Falı

KOÇ — 21 Mart - 20 Nisan

Sevgili Koç, İş yerinizde veya eviniz ile ilgili sizi zorlayan olayları düşünürken fazla derinleşmeyin. Ayrıntıların içinde kaybolmayın ve sorunları büyütmekten kaçının. Detaylar dikkatinizi çekiyor ve şimdiye kadar ilgilenmediğiniz konuları çekici bulmaya başlıyorsunuz.

BOĞA — 21 Nisan - 20 Mayıs

Sevgili Boğa, Bugünden itibaren Güneş sizin burcunuzda parlamaya başlıyor. Dostlarınız ile birlikte eğlenceli organizasyonlar yapabilirsiniz ve çevre gezilerine çıkabilirsiniz. Sempatik ve neşeli tavırlarınız ile hem çevrenizi, hem de karşı cinsi etkileyeceksiniz.

İKİZLER — 21 Mayıs - 21 Hsiran

Sevgili İkizler, Duygusal karmaşa hissedebilirsiniz fakat endişelerinizi sevdiğinize yansıtmasanız iyi olacak. İlişkilerinizle ilgili problemleri çevrenize anlatabilirsiniz ve arkadaşlarınızın desteğini isteyebilirsiniz. Özellikle bilgisine güvendiğiniz kişilerin tavsiyesini dinlemek size iyi gelecek.

YENGEÇ — 22 Haz. - 22 Temmuz

Sevgili Yengeç, Geçmişte yaşadığınız aşkları ve eski sevgiliyi rüyanızda görmüş olarak uyanabilirsiniz. Veya bilinçaltınızın derinliklerinden yükselen unutulmuş istekler ve arzular hissederek güne başlayabilirsiniz. Bu arada masallar, efsaneler anlatan film ve kitaplar dikkatinizi çekecek.

ASLAN — 23 Temmuz - 22 Ağus.

Sevgili Aslan, Dikkatli ve kararlı tavırlarınız ve aynı zamanda birleştirici tutumunuz ile çevrenizde bulunan kişileri etkileyebilir ve dikkat çekici olabilirsiniz. Yaratıcı fikirlerinizden, tarzınız ve yaratıcılığınızı ortaya koyacaksınız. Hem çevrenizin, hem de karşı cinsin dikkatini çekeceksiniz.

BAŞAK — 22 Ağustos - 22 Eylül

Sevgili Başak, Gördüğünüz rüyalar canlı gibi olabilir ve çok etkilenmiş olarak uyanabilirsiniz. Sevdiğiniz ile aranızdaki ilişkiyi gözden geçireceksiniz. İdeallerinizin değiştiğini hissedebilirsiniz. Ancak duygularınızı şimdilik kendinize saklayacaksınız.

TERAZİ — 22 Eylül - 22 Ekim

Sevgili Terazi, Bugün daha derin ve yoğun duygular içinde olacaksınız. Bilinçaltınızı uyandıran olaylar ile karşılaşabilirsiniz ve annenizin yaşadığı olaylardan veya davranışlarından etkilenebilirsiniz. Daha önce dikkatinizi çekmeyen konular artık size çok ilginç gelebilir.

AKREP — 23 Ekim - 21 Kasım

Sevgili Akrep, Dost davetlerine gidebilir, büyük kalabalıkların toplandığı organizasyonlara katılabilirsiniz. Sanatsal faaliyetler ve sanatçılar ile birlikte olmak keyfinizi yerine getirecek. Güçlü ve etkileyici kişiler ile karşılaşabilirsiniz ve siz de onları etkileyebilirsiniz.

YAY — 22 Kasım - 21 Aralık

Sevgili Yay, Bugün önceden planlanmış bir davete gidebilirsiniz. Eski dostlarınızla karşılaşmak duygularınızın derinleşmesine neden olabilir. Endişelerinizi ve karamsar duygularınızı sevdiğinize ve dostlarınıza yansıtmaktan kaçının.

OĞLAK — 22 Aralık - 19 Ocak

Sevgili Oğlak, Bugün çekici ve etkileyici olacağınız bir gün. Karşılaştığınız kişiler ve olaylar hayal gücünüzü uyandıracak ve isteklerinizi gözden geçireceksiniz. Sanatsal faaliyetlerde bulunabilir, sanatçılar ile görüşebilirsiniz. Kısa veya uzun yolculuklar yapabilirsiniz.

KOVA — 20 Ocak - 18 Şubat

Sevgili Kova, Sabah saatlerinde karşılaşacağınız sürprizler sizi heyecanlandıracak ve projelerinizi gözden geçireceksiniz. Kardeşiniz, arkadaşlarınız ve ailenizin genç fertleri ile iletişim kurmak sizi rahatlatacak. Ayrıca hayvanlar ve bitkiler ile ilgilenebilirsiniz.

BALIK — 19 Şubat - 20 Mart

Sevgili Balık, İdeallerinizi rüyanızda görmüş olarak uyanabilirsiniz ve gördüğünüz rüyaları sevdiğinize anlatabilirsiniz. Hayal gücü gerektiren konulara yönelik çalışmalar yapanlar için verimli bir gün. Ayrıca kendinize bakım uygulayabilir, güzellik ve estetik konularına ilgi duyabilirsiniz.

NÖBETCİ ECZANELER

Kocabaş Eczanesi
2. ANAFARTALAR MAH. CUMHURİYET CAD. NO:55/A MERKEZ
0236 234 71 53

Hilal Eczanesi
ÇARŞI MAH. 1815 SK. NO:81/B MANİSA MERKEZ
0236 237 10 08

Tunca Eczanesi
MERKEZ EFENDİ MAHALLESİ 8 EYLUL CADDESİ 175/C YUNUSEMRE MERKEZ
0236 231 30 62

KENT REHPERİ

Resmi Kurumlar

Manisa Valiliği	231 57 89 - 231 02 73
Tugay Komutanlığı	231 46 33
Belediye Başkanlığı	231 45 80 - 81 - 82
Cumhuriyet Başsavcılığı	231 02 50
C.B.Ü. Rektörlüğü	201 10 00
Emniyet Müdürlüğü	231 45 38 - 39
Defterdarlık	231 46 43 - 44
Milli Eğitim Müdürlüğü	231 46 08 - 09
İl Kültür ve Turizm Müdürlüğü	231 25 41 - 231 36 85
İl Gençlik ve Spor Müdürlüğü	231 46 10 - 232 94 69
İl Müftülüğü	231 17 77
Bayındırlık ve İskan Müdürlüğü	233 26 70
Sağlık Müdürlüğü	231 19 04
PTT Başmüdürlüğü	231 62 20 - 237 70 07
İl SGK Müdürlüğü	231 46 55
Sanayi ve Ticaret Müdürlüğü	231 15 81
Organize Sanayi Bölge Müdürlüğü	233 18 16
Manisa Bağcılık Araştırma Md.	211 10 71
Manisa Otogar	232 06 21
Tren Garı	234 19 15

Hastaneler

Özel Kardiyoloji Dal Merkezi	237 42 42
CBÜ Tıp Fakültesi Hastanesi	236 03 30
Moris Şinasi Çocuk Hastanesi	232 31 33
D. ve Çocuk Bakım Evi H.	231 46 11
Merkez Efendi Devlet Hastanesi	231 45 87
Ruh ve Sinir Hastalıkları H.	231 46 24
Ağız ve Diş Sağlığı Merkezi	232 17 10
Özel Sekiz Eylül Hastanesi	238 88 23
GrandMedical Hospital	302 02 02
Özel Fizipol Fizik Tedavi M.	234 08 00

Acil telefonlar

Hızı Acil	112	Elektrik Arıza	186
İtfaiye	110	Alo Trafik	154
Jandarma	156	Doğalgaz Acil	187
Polis İmdat	155	Cenaze	188
Zabıta	153	Su Arıza	185

AKiGO iSTEDiĞiNi ALAMADI

Spor Toto Süper Lig'in 30. haftasında Teleset Mobilya Akhisarspor sahasında karşılaştığı Göztepe ile 1-1 berabere kaldı

Spor Toto Süper Lig lideri Galatasaray'ı deplasmanda eleyerek tarihinde ilk kez finale kalan Teleset Mobilya Akhisarspor, ligde de galibiyet için maça çıktı. Yeşil-siyahlı ekipte hafta içinde annesi Aysel Adın'ı kaybeden Olcan Adın, takım arkadaşlarını yalnız bırakmadı ve yedek kulübesinde maça başladı. Göztepeliler, statta kendilerine ayrılan bölümü büyük oranda doldurdu. Kupada finale çıkan takımlarını ligde yalnız bırakmayan Akhisarlılar, sezonun ikinci yarısında kavuştukları yeni statta her maçtan önce gelenek haline gelen, "Hasretinle yandı gönlüm" şarkısını yine söyledi.

47. dakikada Göztepe savunmasında Kosanovic'in uzaklaştırmak istediği top Aykut'un önünde kaldı. Rakibinden sıyrılarak ceza sahası içerisine giren Aykut'un pasıyla altıpas çizgisi üzerinde topla buluşan Seleznyov'un bekletmeden şutunda meşin yuvarlak az farkla kale direğinin yanından dışarıya çıktı. 60. dakikada Göztepe'nin korner atışı sonrası Ahkisarspor savunmasının uzaklaştırdığı top ceza sahası dışında Castro'nun önünde kaldı. Castro'nun yaklaşık 25 metre mesafeden sert şutunda kaleci Fatih son anda uzanarak meşin yuvarlağı tokatladı. 81. dakikada Sabri'nin sağ kanattan kullandığı korner atışında penaltı noktası yakınlarında iyi yükselen Selçuk'un kafa vuruşunda meşin yuvarlak az farkla kale direğinin üstünden dışarıya çıktı. ■ İHA

çorbaya salataya makarnaya yonca!

Tam 36 yıldır tatlısından tuzlusuna, hamur işinden et yemeğine kadar birçok lezzetle nice sofraları donatabiliyorsak ne mutlu bize Türkiye.

yonca®
yonca.com.tr

ReklamMerkezi

MANİSA'NIN GURURU İŞTE ŞAMPİYON!

Manisa Büyükşehir Belediyespor, 2-1 kazandığı Batman Petrolspor maçının ardından düzenlenen törenle şampiyonluk kupasına kavuştu.

TFF 3. Lig'den 2. Lig'e yükseldiğini sezon bitmeden ilan eden Manisa Büyükşehir Belediyespor, kendi sahasında Batman Petrol Spor A.Ş.'yi konuk etti. Manisa Büyükşehir Belediyespor sahaya Batman Petrol Spor oyuncuları tarafından koridor oluşturularak alkışlar eşliğinde çıktı. 17. dakikada Manisa Büyükşehir Belediyespor'lu Ufukhan'ın ceza sahası dışından kale önüne ortasında topla buluşan Ali Öztürk'ün sert şutunu kaleci son anda önledi. 21. dakikada Manisa Büyükşehirspor'lu Umut'un ceza sahası dışından kale gönderdiği topu kaleci çıkardı.

Manisa Büyükşehir Belediyespor'un ilk golü 32. Dakikada geldi. Yeşil-beyazlı Umut'un ortasında kale önünde topa iyi yükselen Ali Öztürk kafayla topu ağlara buluşturdu. 1-055. dakikada Batman Petrol Spor'un korner vuruşunu kullanan Halil'in kale önüne gönderdiği topa yükselen Fahri'nin kafa vuruşu kalecide kaldı. 59. dakikada Manisa Büyükşehir Belediyespor atağında Abdurrahman'ın pasıyla topla buluşan İsmail köse'nin kale gönderdiği top az farkla auta çıktı. 66. dakikada Manisa Büyükşehir Belediyespor'un serbest vuruşunu kullanan Olcay'ın kale önüne gönderdiği topa iyi yükselen Tayyip'in kafayla gönderdiği top ağlarla buluştu. 2-0

89. dakikada Batman atağında Reha'nın verdiği pasla buluşan Serhat'ın kaleye gönderdiği top ağlarla buluştu. 2-1

GÖRKEMLİ BİR TÖRENLE KUPAYI ALDI

Batman Petrol Spor A.Ş. galibiyetinin ardından Manisa Büyükşehir Belediyespor, 2. Lig'e yükselişini kupa töreniyle taçlandırdı. Törende futbolcular ve teknik kadro alkışlar eşliğinde tek tek saha içine kurulan platforma alındı.

Kupa töreninde konuşan Manisa Büyükşehir Belediyespor Kulübü Başkanı Mevlüt Aktan, başarılarının sırlarının inanmak ve uygulamaya geçmek olduğunu belirterek, "Kendimize belirlediğimiz hedefe ulaştık. Ancak bu hedefi daha ileriye taşımak en önemli vazifemiz olacak. Alt yapısı, tesisi ve futbolcusuyla örnek bir kulüp olmak için planlarımızı yaptık. Artık yeni ligde daha iyi başarılara imza atacağımıza inanıyorum'' dedi.

Manisa Büyükşehir Belediye Başkanı Cengiz Ergün, 2. Lig'e çıkmanın gururu yaşadıklarını dile getirerek, "Emeği geçen herkesi yürekten kutluyorum. Futbolcularımı eleştirmeye kalkanlar, bizi eleştirmeye kalkanlara en güzel cevabı verdik. Doğru transfer, doğru çalışma ve doğru alt yapı ile başarının nasıl geldiğini gördük. Bundan sonrada başarıların daha da büyüyerek devam edeceğine inanıyorum'' dedi.

Manisa Büyükşehir Belediyespor'un 2. Lig'e yükselmesini kutlayan TFF İcra Kurulu üyesi Ali Düşmez, takımın şampiyonluk kupasını Manisa Büyükşehir Belediye Başkanı Cengiz Ergün, Manisa Büyükşehir Belediyespor Kulübü Başkanı Mevlüt Aktan ile futbolculara takdim etti. Kupa takdiminden önce futbolculara ve teknik heyete tek tek madalya takıldı.

Futbolcular coşkularını kupayı kaldırıp hatıra fotoğrafı çektirerek kutladı. ■ SPOR SERVİSİ

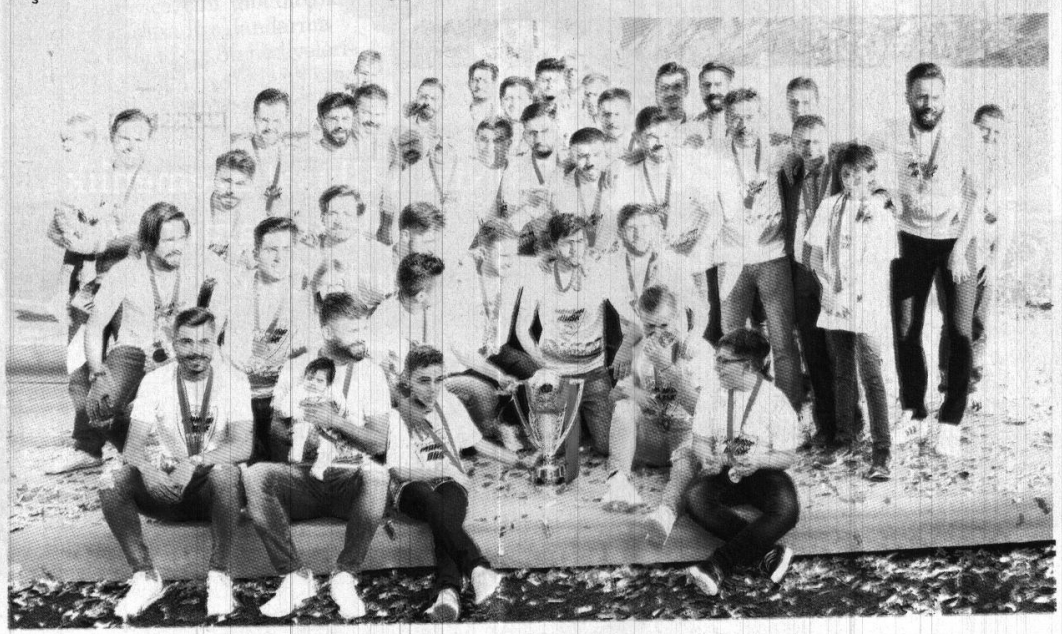

MANİSA BÜYÜKŞEHİR BELEDİYESİ

MANİSA
BÜYÜKŞEHİR
BELEDİYESİ

Geleceğin Kahramanı
Çocuklarımızın...
23 Nisan
Ulusal Egemenlik ve
Çocuk Bayramı kutlu olsun.

"emin adımlarla geleceğe"
Cengiz Ergün
Manisa Büyükşehir Belediye Başkanı

BASIN: 790441

"Küçük hanımlar, küçük beyler,
hepiniz geleceğin bir gülü,
ikbal ışığısınız.
Memleketi asıl ışığa boğacak olan
sizlersiniz."

23 Nisan Ulusal Egemenlik
ve Çocuk Bayramı`mız
Kutlu Olsun.

MANİSA ORGANİZE SANAYİ BÖLGESİ®
MANISA INDUSTRIAL PARK

ŞEHZADELER
BELEDİYESİ
"Geçmişten Geleceğe"

BUGÜN ÇOCUKLARIMIZ
YARIN GELECEĞİMİZ

23 NİSAN
ULUSAL EGEMENLİK VE ÇOCUK BAYRAMI
KUTLU OLSUN

Ömer Faruk ÇELİK
Şehzadeler Belediye Başkanı

BASIN: 792721

www.sehzadeler.bel.tr | Alo Beyaz Masa 444 90 45 | /SehzadelerBld /sehzadebelediye /sehzadelerbelediyesi