5 MİLYONLUK YATIRIM

318 HOBİ BAHÇESİ HİZMETE AÇILDI

■ Veziroğlu Mahallesi'nde yapımı tamamlanan Hobi Bahçeleri, düzenlenen görkemli törenle vatandaşların hizmetine açıldı. Yaklaşık 6 milyon TL bedelle yapılan Hobi Bahçeleri, vatandaşlarla toprağı buluşturdu. Başkan Çelik, Şehzadeler ailesi olarak, Manisa'da bir ilki hayata geçirmenin mutluluğunu yaşıyoruz. Hobi Bahçelerimiz, vatandaşlarımıza hayırlı olsun dedi. ◆ 9'da

MANİSA'NIN GÜR SESİ

Hürİşık

46.yıl

www.hurisikgazetesi.com 15 Mayıs 2018 Salı 50 Kuruş

BAŞKAN ÇERÇİ'DEN HAFTASONU MESAİSİ

■ Yunusemre Belediye Başkanı Dr. Mehmet Çerçi, hafta sonu Gökçeler ve Dazyurt Mahallesi'nde düzenlenen hayır yemeklerine katılırken; Kayapınar ve Karaağaçlı Mahallesi'nde de vatandaşlarla buluştu. ◆ 6'da

Tavuk yumurtası üretimi arttı 4'te

Dr. Bedri Bilge anısına medikal vaka rallisi 3'te

Şehzadeler Çocuk Üniversitesi Beydere'de buluştu 10'da

Otomobile yorgun mermi isabet etti 3'te

YUNUSKENT'TE YAŞAM BAŞLIYOR

Türkiye'nin en prestijli toplu konut projeleri arasında gösterilen 5500 Konutluk Akgedik Yunuskent Toplu Konut Projesi'nde ilk etap tamamlanıyor.

Başbakanlık Toplu Konut İdaresi ortaklığıyla yürütülen projenin 1101 konut, 1 cami, 39 işyeri, meydan, oyun alanları, spor tesislerinden oluşan ilk etabında konutlar hak sahiplerine 9 Haziran 2018 Cumartesi günü düzenlenecek törenle teslim ediliyor. Akgedik'te bir şehir kurduklarını dile getiren Yunusemre Belediye Başkanı Dr. Mehmet Çerçi, 2. Etap için başvuruların da çok kısa bir süre içerisinde başlayacağını duyurdu. ◆ 7'de

ÇOK İŞ AZ REKLAM

Toplantıda konuşan AK Parti MKYK Üyesi ve Manisa Milletvekili Murat Baybatur, Başkan Çerçi ve ekibini kutlayarak, **"Muasır bir belediyecilik örneği... Biz de milletvekilleri olarak yeni şehirlerin kurulması anlamında destek vermeye devam edeceğiz. Birileri küçücük hizmetleri koskoca reklamlarla afişe ediyor; ama başkanımız tevazu sahibi, büyük hizmetleri çok az reklamla duyuruyor."** ifadelerini kullandı.

İl Müdürü Yavuz KURT

Manisa nüfusunun yüzde 17'si emekli

■ Sosyal Güvenlik Haftası nedeniyle bir açıklama yapan SGK Manisa İl Müdürü Yavuz Kurt, "Manisa'da aktif çalışan sigortalı sayımız 405 binin üzerine çıktı. Bu il nüfusunun yüzde 28'i demek. 242 binin üzerinde de emeklimiz mevcut. Yani il nüfusumuzun yüzde 17'side emekli konumunda. Çalışanların emekli vatandaşlarımıza yapılan ödemeleri finanse etme oranı da pozitif bir seyir izliyor" dedi. ◆ 12'de

İl Müftü Vekili Osman CANPOLAT

RAMAZAN'DA İSRAFA DİKKAT ÇEKİLECEK

■ Manisa İl Müftü Vekili Osman Canpolat, 15 Mayıs Salı akşamı kılınacak olan teravih namazıyla başlayacak olan rahmet, bereket ve mağfiret iklimi olan Ramazan ayına erişmenin huzur ve mutluluğunu yaşadıklarını kaydetti. Canpolat, Ramazan ayının teması olarak 'israf' konusunun kapsamlıca ele alınacağını söyledi. ◆ 9'da

ÇİFTÇİNİN DERDİ MAZOT-GÜBRE

■ Dünya Çiftçiler Günü'nde bağ ve bahçelerinde çalışan üreticiler mazot ve gübre gibi girdi fiyatlarının yüksek olduğunu ve bu soruna bir çözüm bulunması gerektiğini söyledi. Ürettiklerini neredeyse maliyetine sattıklarını kaydeden üreticiler devletten destek beklediklerini söyledi. ◆ 7'de

VALİ GÜVENÇER ECZACILARI AĞIRLADI

■ Manisa Eczacılar Odası Başkanı Devrim Bal ve Yönetim Kurulu Üyeleri, 14 Mayıs Bilimsel Eczacılık Günü etkinlikleri çerçevesinde, Manisa Valisi Mustafa Hakan Güvençer'i ziyaret etti. ◆ 7'de

Tarihi Akhisar Lokum Atölyesi tanıtıldı

Akhisar'ın tarihi lokumları, 559. Çağlak Festivali kapsamında tarihi Dombaycıoğlu Hanı'nda tanıtım programı düzenlendi. ◆ 11'de

Ömer ÇORAPLI

YARIN RAMAZAN

3'te

Sûfilere sohbet gerek,
Ahilere ahret gerek,
Mecnunlara Leyla gerek,
Bana seni gerek seni.
Yunus Emre

"Takva, günah işlemekte ısrar etmeyi ve yapılan ibadetle gururlanmayı terketmektir."
Hz.Ali (r.a)

Perdeli ve kapalı olan her şeyi nurunla bana aç.
Mağrûr hasetçilerden beni o nur ile muhafaza buyur.
İbn Arabî Hz.leri

Kavvam Deyip Geçme, İşi Zordur

Kimse benden mükemmel mânâda kadir-kıymet bilmemi beklemesin. Ben de insanım ve peygamber değilim. Kırabilirim, ama özür dilemesini de bilirim. Kıymet bilirim, ama istediğiniz ölçüde bilemeyebilirim. Latîf değilim, gönüllerinizin sırlarını bilemem. Lâkin ne yaparsanız yapın, beni râzı etmek için yapıp da hayal kırıklığına uğrayacağınıza, Allah rızası için yapın ki, O lâyıkınca, hattâ kerem sahibi olduğu için âlâsı ile mükâfâtlandırır, hep kârlı çıkarsınız.

Çok konuşan kazanmaz, hep kendi dediğinin olmasını isteyen sevilmez, insanları yorar, birbirinizi yormayın, birbirinizi sevin. İki günlük dünyada kişi nefretle bir şey halledemez, mutlu da olamaz.

Birbirinizi beşer olarak kabul edin; beşer hata yapar, unutur. Allâh'a karşı yaptığımız hataları düşünürsek birbirimize karşı yaptığımız hatalardan daha büyüktür. "Kadrimi kıymetimi bilmediler!" demeden, "Ne kadar Rabbimin kadrini-kıymetini bildim, kulluk yapabildim acaba?" deyin.

Nefsini rehber edinen yanılır, Kur'ân'ı rehber edinen, kazanır. Bu noktaya dikkat ederek bana yardım edin.

Evimin sırlarını başkalarına anlatmanızı istemem, o zaman sizden râzı olmam. Ben râzı olmazsam Rabbim de olmaz. Şerefli olun, birbirinizle uğraşmanız, âilemizin itibarını zedelemesin. Hem hak katında, hem de kul katında...

Sen küçüksün, söz dinlemek, hizmet etmek yakışır! Sen de büyüksün, hâlden anlaman, hoş görmen zulmetmemen yakışır. Her ikinize de adâlet yakışır. Anneni isteyip, annemi istemezsen âdil olmazsın! Kızını isteyip gelinini istemezsen âdil olmazsın. Kızına güzel davranıp gelinin ezersen, âdil olmazsın. Annene hürmet edip anneme hürmet etmezsen âdil olmasın. Âdil olun!.

Her türlü yardım kuruluşunda çalışıp kurda kuşa merhamet edip de birbirini sevmez, merhamet etmezseniz, gerçek mümin olamazsınız. Sıla-i rahme öncelikle bizler gireriz, unutmayın! Bu alâkayı koparmayın. Sen danış, hizmet et, gönlünü al; sen de sev, ayrım yapma, emretme, hayır dŞebnuâ et. Birbirinizi cennete sokun.

Hepimiz birlikte cehenneme girmeyelim.

Affedin, haklı bile olsanız affedin! Affeden, affedilir. Yeri gelince beni de affedin. Birbirinizi de, beni de kusurlarımla kabul edin. Birbirinize de, bana da ön yargılı olmayın.

Herkesin yeri biriciktir. Gelinlerini birbiri ile kıyas etme!. Büyükler hürmet bekler, annenle annemi birbiri ile kıyas etme. Anneme karşı saygılı ve hizmet ehli olursan senden râzı olurum. Ben, "Allâh'ım, çok iyi kadındı. Ondan râzıyım!." dediğim zaman Rabbim de râzı olur. Lisânım ile söylemesem de Rabbim halimden bilir.

"-Oğlum!" deyince sana, "Bey!" deyince sana yetişmek zorundayım. Ama ben de insanım... Azıcık nefes almak da isterim, nispet yapacağım diye beni tüketmeyin.

Daima, «Hiçbirimiz hevâ ve hevesimizi ilâh edinmeyelim. Yerimizi bilelim. Taş yerinde ağırdır!» diyen kavvamın yardımcısı Cenâb-ı Allah'tır. O'nu aslâ zâyi etmez.

Kavvâm olan eşimize, oğlumuza duâ edelim, yardımcı olalım da Rabbim elini üzerimizden çekmesin, inşâallâh...

◆ *Fatma Hâle SAĞIM*
Şebnem dergisi

ORUÇ İBADETİ NASIL BAŞLADI?

Oruç ibadeti bütün peygamberlerden ve ümmetlerinden istenmiş bir ibadettir. Bunu Kur'ân-ı Kerîm bize haber veriyor: "Ey iman edenler! Oruç sizden önce gelip geçmiş ümmetlere farz kılındığı gibi size de farz kılındı. Umulur ki korunursunuz" (Bakara 2/183).

Peygamber Efendimiz'e (sallallahu aleyhi vesellem) farz kılınan oruç ile eski ümmetlere emredilen oruç arasında farz oluşu, vakti ve miktarı bakımından benzerlikler vardır. Yahudiler de hıristiyanlar da oruç tutmakla yükümlüydüler. Yahudiler, kendilerine farz kılınan orucu terkettiler. Yılda bir güne indirdiler. Hıristiyanlar ise farz olan orucun zamanı ve mahiyetini değiştirdiler. Oruç, sıcak günlere rastlayınca süresini değiştirdiler. Nihayet perhiz haline getirdiler.

Hz. Peygamber (sallallahu aleyhi vesellem) Medine'ye hicret ettiğinde henüz kendisine oruç tutmasını emreden âyetler indirilmemişti. Ramazan orucu Medine'ye hicretten bir buçuk yıl sonra farz kılındı. O günden sonra da her yıl müslümanların yerine getirdiği dinimizin beş temel esasından biri oldu.

◆ Semerkand Takvimi

"Sen göklere çıkmak, mi'rac etmek sevdasındaysan, şunu bil ki oruç, senin önüne getirilmiş bir Arap atı gibidir."
Mevlânâ Celâleddin-i Rûmî (k.s)

"Gönül dalgınlığının ilacı, gönlünü Allah Teâlâ'ya vermiş olanların sohbetidir.
İmâm-ı Rabbânî (k.s)

"Eğer cahiller susup konuşmasalardı insanlar arasında ihtilaf olmazdı."
Muhammed Cevâd Takî (rah.)

Eğitim-Bir-Sen şehit aileleri ve gazilerle buluştu

Eğitim Bir-Sen Manisa Şubesi Kadınlar Komisyonu Manisa'da yaşayan şehit ve gazi yakını anneleri ile kahvaltıda buluştu.

Eğitim Bir-Sen Manisa Şubesi Kadınlar Komisyonu, Anneler Günü dolayısıyla şehit aileleri, gaziler ve gazi aileleriyle kahvaltıda buluştu. Yunusparkta düzenlenen kahvaltıda Eğitim Bir-Sen Manisa Şubesi Kadınlar Komisyonu üyeleri ailelerle sohbet ederek sorunlarını dinledi. Programda konuşan Eğitim Bir-Sen Manisa Şubesi Kadınlar Komisyonu Başkanı Mehtap Şirin, "Toplumun temel taşı olan ailenin kurucu, koruyucu, yönlendirici temel unsuru annedir. Daha fazla üretim ve kâr için iş birliği yapan kapitalizm ve modernizm, aileye ve dayanaklarına zarar verdi. Toplumu oluşturan aile bağları çözülünce, insanlar toplumsallıktan giderek uzaklaştı, hayata birey olarak tutunmak zorunda kaldı. Birey olmayı aileden kopmanın kaçınılmaz kaderi olarak yaşayan insan, yardımsız, sevgisiz ortamda 'biz'den bencilliğe, sevginin müsamahasından şiddetin yıkıcılığına kaydı; kalpleri onaran inşacı ruh kayboldu, gönül yıkan asabiyet her tarafı kasıp kavurdu ve kavurmaya devam etmektedir. Yaşanan bu acı tecrübelerden ders çıkararak, ülkemizde hiçbir surette aile zemininin bozulmasına, hasar görmesine müsaade edilmemelidir. Fertlerin birbirine sevgiyle bağlı oldukları aile yapımızı koruyarak toplumu güçlü tutmalı; her anneyi bir okul olarak görmeli, her insanın ilk eğitimini aldığı annelik okulunun başarılı birer öğrencisi olarak hayata kaldığı yerden devam edeceği müfredatlar yazmalıyız" dedi. ■ İHA

Dr. Bedri Bilge anısına medikal vaka rallisi

Manisa'da Yılın doktoru seçilen ve 12 Nisan 2017 tarihinde geçirdiği beyin kanaması dolayı hayatını kaybeden Dr. Bedri Bilge anısına Acil Tıp Teknisyenleri ve Teknikerleri Derneği tarafından, Dr. Bedri Bilge Medikal Vaka Rallisi düzenlendi.

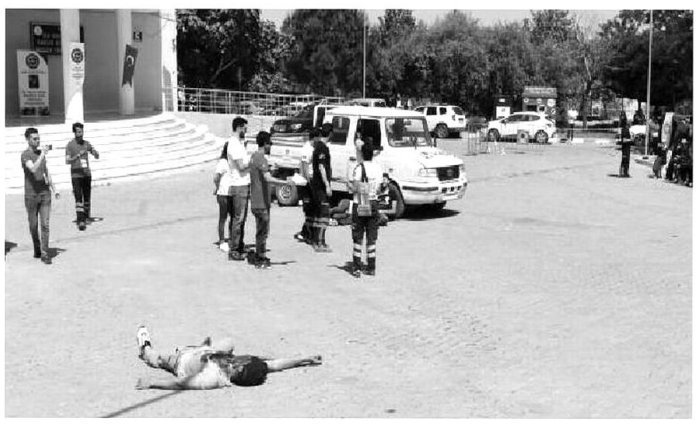

12 Nisan 2017'de geçirdiği beyin kanaması sonucu hayatını kaybeden Manisa 112 Komuta Kontrol Merkezi doktorlarından Dr. Bedri Bilge anısına Acil Tıp Teknisyenleri ve Teknikerleri Derneği tarafından etkinlik düzenlendi. Muhtelif bir kazada görevli olan 112 acil ekiplerinin kazazedelere müdahalesinin canlandırıldığı programda, olay yerinden hastaneye girişe kadar olan kritik dakikalarda zamana karşı yapılan yarış bir kez daha gözler önüne serildi.

Dr. Bedri Bilge anısına düzenlenen Medikal Vaka Rallisi'ne katılmaktan onur duyduklarını belirten Sağlık İşleri Daire Başkanı Talip Akbaş, "İnsan hayatının korunması, özellikle hastana öncesi vakaların hastaneye yetiştirilmesi adına can siperane çalışan arkadaşlarımızın emekleri göz ardı edilemez. Acil Tıp Teknisyenleri ve Teknikerleri Derneği bu yılki medikal vaka rallisini Dr. Bedri Bilge adına düzenledi. Hem kendilerini yetiştirme hem de gelecek nesillere örnek olma adına düzenlenen bu etkinliğin hayırlara vesile olmasını diliyorum. Dr. Bedri Bilge'nin yetiştirdiği öğrenciler, mesai arkadaşları olarak bizler onu unutmadık. Bu tür etkinliklere her zaman olduğu gibi yine desteklerimizi vereceğiz" diye konuştu.

Dr. Bedri Bilge Medikal Vaka Rallisi'ne Manisa CBÜ Rektörü Kemal Çelebi, Acil Tıp Teknisyenleri ve Teknikerleri Derneği Yönetim Kurulu, İl Sağlık Müdürü Necip Yemenici, Manisa Büyükşehir Belediyesi Sağlık İşleri Daire Başkanı Talip Akbaş, İtfaiye Daire Başkanı Ali Gül, Dr. Bedri Bilge'nin eşi Dilara Bilge de katıldı. ■ İHA

Ömer ÇORAPLI

"MİNBERDEN GÖNÜLLERE"

YARIN RAMAZAN

www.hurisikgazetesi.com

İçinde bin aydan daha hayırlı, Kur'an-ı Kerim'in inmeye başladığı Kadir gecesi bulunan, insanlığa Allah'a giden hak yolu gösteren, ihtirası engelleyen, sabrı öğretip nimetlerin kadrini bildiren, nefislerimizi terbiye eden başı rahmet, ortası mağfiret, sonu da cehennemden kurtuluş olan ayı mübarek Ramazanı şerifin gölgesi üzerimize düşmüş durumdadır.

Ramazan ayına baktığımızda; insana sağlığının kıymetini bildirirken, insanlığı yüceltir. Kalpleri aydınlatıp mutluluk ve şifa veren bir aydır. Kur'an-ı Kerim'de; "(O sayılı günler), insanlar için bir hidayet rehberi, doğru yolun ve hak ile batılı birbirinden ayırmanın apaçık delilleri olarak kuranın kendisinde indirildiği ramazan ayıdır. Öyle ise kim bu aya ulaşırsa, onu oruçla geçirsin. Kim de hasta veya yolcu olursa, tutamadığı günler sayısınca başka günlerde tutsun. Allah size kolaylık diler, zorluk dilemez. Bu da sayıyı tamamlamanız ve hidayete ulaştırmasına karşılık Allah'ı yüceltmeniz ve şükretmeniz içindir."(1)

Ramazan ayında ibadetlere daha fazla yoğunluk gösterip bu ayın özel ibadeti olan oruç ibadetini ihya etmek mü'minlere ne gibi fayda sağlayacağını Peygamberimiz (S.A.S.) dilinden dinleyelim; "Her kim Ramazanda faziletine inanarak e yalnız Allah rızasını umarak oruç tutar ve bu ayı ibadetle geçirirse günahları bağışlanır."(2)

Oruç nefsi uslandırır, kabaran ruhu bastırır, nefsin istekleri olan; yalan, gıybet, şehvet ve amelleri boşa çıkaran, insanları birbirine düşüren haset gibi kötü duygu ve düşünmelerden korumada orucun rolü çok büyüktür. Bundan dolayıdır ki Peygamberimiz (S.A.S.); "Nefsine hâkim olamayanların da oruç tutmalarını tavsiye etmiştir."(3)

Ramazan ayı sosyal yardımlaşma ayıdır. Bu ayda iftar sofralarında fakirlerin olduğu, aç ve açıkta, bî çarelerin aranılıp ihtiyaçlarının giderileceği bir aydır. Sevgi ve saygını harmanlandığı, her türlü kötülüğün unutulup insanların birbirlerine destek olup dayanışma ve kaynaşmanın doruğa çıktığı bir aydır. Gaflet ve tembellikten Allah'ın rızasına koşulduğu zaman dilimidir. İşte bunlardan dolayı Ramazan ayına girmeden tövbe ve istiğfar edip maddi ve manevi kirlerden temizlenmemiz için önümüzdeki günleri değerlendirmeliyiz.

Maddi ve manevi olarak tertemiz bir şekilde bu mübarek ayı karşılayalım. Önderimiz, örneğimiz ve her konuda rehberimiz Hz. Muhammet Mustafa (S.A.S.)'nın yaşadığı gibi Ramazan-ı Şerifi yaşamaya çalışalım. Niyetlerimizi güzelleştirelim. Allah'a tam teslim olalım. Her zaman günahlardan uzak duralım. Bu ayda Allah'ın rahmeti mü'min kullarına sonsuzdur. Bizlerde bu sonsuz rahmete kavuşmaya çalışalım. Bu ayda israf konusuna biraz daha dikkat edelim. Lüzumsuz harcama yapmayalım.

Yüce Rabbimizden Ramazan ayının Türk-İslam âlemine hayırlar getirmesini tüm insanlığa barış getirmesini dilerim.

Allah'ın selamı üzerinize olsun. Şimdiden hayırlı Ramazanlar...

1-Bakara, 2/185
2-Buhâri, 111/33
3-Et-terkib vel terhib

KÖK HÜCRENİN FAYDALARI ANLATILDI

Türk Kızılayı Manisa Kan Bağışı Merkezi ve Manisa Celal Bayar Üniversitesi arasında imzalanan protokol ile yürütülen "Kök Hücre Bağışla Çiçekler Hep Gülsün Projesi" kapsamında kök hücre bağışı konusundaki bilgilendirme toplantılarının ilki, MCBÜ İktisadi ve İdari Bilimler Fakültesinde gerçekleştirildi. Toplantıya Türk Kızılayı Manisa Şubesi Başkanı Cemal Kahraman, çok sayıda öğrenci ve öğretim üyesi katıldı.

Toplantıya MCBÜ Tıp Fakültesi'nden Dr. Pınar Kılıçaslan Sönmez ve Türk Kızılayı Manisa Kan Bağışı Merkezi Müdürü Dr. İsmet Nardal konuşmacı olarak katıldılar. Dr. Pınar Kılıçaslan Sönmez kök hücrenin yapısı, hangi hastalıkların tedavisinde kullanıldığı ve kök hücre naklindeki yeni teknolojiler hakkında katılımcıları bilgilendirdi. Dr. İsmet Nardal ise kök hücre bağışının kan bağışı ile mümkün olabildiğini anlatarak, kök hücre ve kan bağışında bulunurken nelere dikkat edilmesi gerektiği konularına değindi.

Dr. Öğretim üyesi Beran Gülçiçek Tolun, Dr. Öğretim Üyesi Hakan Yalçınkaya, Dr. Öğretim üyesi İdil Kacar, Dr Öğr. Üyesi Fatma İzmirli Ata, Dr. Öğr. Üyesi Hayriye Başçı Nur, Dr. Öğr. Üyesi Neslihan Yalçınkaya, Doç. Dr. Ece Demiray Erol, Doç. Dr. Coşkun Çılbant, Prof. Dr. İbrahim Tuğlu, Dr. İsmet Nardal ve Berk Arkan'ın yer aldığı proje ile amaçlananın; "Kök Hücre Bağışı" konusundaki doğru bilgileri yayarak, kök hücre bağışçısı sayısını artırmak olduğu vurgulandı. Toplantı sonrasında, öğrenciler ve öğretim üyeleri fakülte bahçesinde bulunan Türk Kızılayı kan araçlarında kök hücre için kan örneği verdiler ve kan bağışında bulundular. ■ İHA

Tavuk yumurtası üretimi arttı

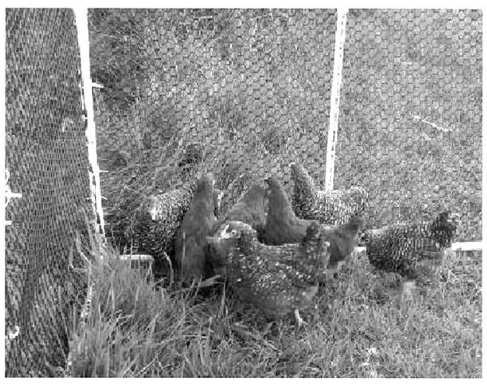

Tavuk yumurtası üretimi Mart ayında bir önceki aya göre %5,2, bir önceki yılın aynı ayına göre %1,5 arttı.

Kesilen tavuk sayısı Mart ayında bir önceki aya göre %11,3, bir önceki yılın aynı ayına göre %0,5 arttı. Mart ayında kesilen hindi sayısı ise bir önceki aya göre %19,1, bir önceki yılın aynı ayına göre %66,8 arttı.

Tavuk eti üretimi Mart ayında bir önceki aya göre %11,6, bir önceki yılın aynı ayına göre %3,2 arttı. Mart ayında hindi eti üretimi ise bir önceki aya göre %15,2, bir önceki yılın aynı ayına göre %66,6 arttı. ■ TUİK

Gazi ve Şehit Ailelerinden Başkan Yaralı'ya Plaket

Türkiye Gaziler ve Şehit Aileleri Vakfı Manisa Şube Başkanı Aziz Aydın ve beraberindeki yönetim kurulu üyeleri, Trap atışı yarışması düzenleyerek Vakıflarına sağladığı yardım ve desteklerinden dolayı Saruhanlı Belediye Başkanı Dr. Hüseyin Yaralı'yı makamında ziyaret edip plaket verdi.

Vakıf Başkanı Aydın ziyarette yaptığı konuşmada Türkiye Gaziler ve Şehit Aileleri Vakfı olarak, böyle bir program düzenleyip gaziler ve şehit ailelerine sahip çıktığını için Başkan Yaralı'ya minnettar olduklarını söyledi.

Başkan Yaralı ise şehit aileleri ve gazilere sahip çıkacaklarını, onların her türlü talepleriyle ilgileneceklerini, sorunlarının çözümü için ne gerekiyorsa yapacaklarını ifade ederek şunları kaydetti;

"Zor topraklarda yaşıyoruz. Dünyanın gözü bu topraklarda, bin yıldır bu topraklar uğruna canlarımızı veriyoruz. Bir toprağın vatan olabilmesi için de onun mutlaka kanla sulanması gerekiyor. Biz bu toprakları bu şekilde kazandık. Osmanlı devletinin gerilemeye başlamasıyla birlikte, son 100 yıl içinde emperyalist güçler bu topraklarda oyunlarını yoğunlaştırdı. Birinci dünya savaşı, Çanakkale savaşı derken çok büyük bedeller ödendi. Araya 100 yıllık bir süre girdi. Ancak senaryolar kaldığı yerden devam ediyor. Çünkü bizden korkuyorlar, nasıl geçmiş yüzyıllarda bu topraklardan dünyaya hükmettiysek, aynı şahlanışı yeniden yakalayacağımızdan korkuyorlar. Bunun için bizim büyümemizi ve güçlenmemizi istemiyorlar. Bu yüzden başımıza PKK belasını sardılar. Çok şehit verdik. Daha sonra FETÖ'nün hain darbe girişimiyle karşı karşıya kaldık. Ama bu hainler şunu bilsinler ki; asla amaçlarına ulaşamayacaklar. Milletimizin birlik ve beraberliğini bozamayacaklar. Türkiye'ye diz çöktüremeyecekler."

TRAP ATIŞI YARIŞMASI

Saruhanlı Belediyesi, Türkiye Gaziler ve Şehit Aileleri Vakfı Manisa Şubesi yararına 29 Nisan günü, Büyükbelen Mahallesinde trap atışı yarışması düzenlemişti. Ege bölgesinin çeşitli il ve ilçelerinden 250'ya yakın atıcının katıldığı yarışma, amatör, profesyonel ve süper olmak üzere 3 kategoride gerçekleştirilmiş, yarışmada derece giren atıcılara, yarım, çeyrek ve gram altın ile kupa, plaket ve madalya verilmişti.

■ ENGİN DENİZ

Gazetemizin Hür Işık'ın Dağıtım Alanı

Gazetemizin hergün Manisa Merkez ve saruhanlı ilçesine dağıtımı yapılmaktadır. Ayrıca haftalık olarak düzenli bir şekilde aşağıdaki ilçelerimize yanlarında belirtildiği günlerde dağıtımı yapılmaktadır.

PAZARTESİ	: Kırkağaç-Soma
SALI	: Akhisar-Gölmarmara-Gördes
ÇARŞAMBA	: Salihli-Köprübaşı
PERŞEMBE	: Turgutlu-Ahmetli
CUMA	: Alaşehir-Sarıgöl
CUMARTESİ	: Kula-Selendi-Demirci

Hür Işık
15 MAYIS 2018 SALI
GÜNLÜK-AKTÜEL-SİYASİ GAZETE
YIL: 46 SAYI: 14483 YAYIN TÜRÜ: Yerel Süreli
MANİSA HÜR EKSPRES GAZETECİLİK MATBAACILIK YAYINCILIK TİCARET A.Ş. adına
İMTİYAZ SAHİBİ
Dr. Üzeyir DİNDAR
Genel Müdür
Sadık DEMİRAY
Genel Yayın Yönetmeni
A.Furkan DİNDAR
Yazı İşleri Müdürü
Meral TÜRETKEN
Haber Editörü
Derya ÖZTÜRK
Köşe Yazarı
Muharrem KAZER

Abone Ücretleri		Zayi İlanı
6 Aylık Abone	:80 TL	20 TL
Yıllık Abone	:150 TL	

Adres :1. Anafartalar Mah. 1714 Sokak 2/7 Şehzadeler/ MANİSA
web : www.hurisikgazetesi.com
e-mail : info@hurisikgazetesi.com
İrtibat Tel: (0236) 231 59 16 Faks: (0236) 239 31 95

Yazıların hukuki sorumluluğu yazarlarına aittir. Gönderilen yazılar iade edilmez. Gazetemizin ismi zikredilerek iktibas yapılabilir

BASKI : Şen Matbaa
İbrahim ŞEN ve A. Furkan DİNDAR Adi Ortaklığı
Çarşı Mahallesi 1802 Sok. No: 22/A Şehzadeler - MANİSA
TEL : 0531 372 64 34
DAĞITIM : MNS Matbacılık
TEL : (0236) 250 50 40 - 0543 932 63 03
ADRES : Yarahasanlar Mh. İbrahim Gökçen Bulvar No:60

Gazetemizin Basın, Yayın, İlke ve Ahlak kurallarına uymaya söz vermiştir.

Hürışık
MANİSA'NIN ÖZÜR SESİ
46 yıl
www.hurisikgazetesi.com
55 Kuruş

NAMAZ VAKİTLERİ

İmsak	04:12	İkindi	17:03
Güneş	05:52	Akşam	20:22
Öğle	13:13	Yatsı	21:54

29 Şaban 1439

NÖBETÇİ ECZANELER

Ekin Eczanesi	0236 239 36 00
Manisa Eczanesi	0236 232 41 32
Melek Eczanesi	0236 237 34 32

Salihli'nin projeleri tamamlandı

Manisa Büyükşehir Belediye Başkanı Cengiz Ergün, MHP Salihli İlçe Teşkilatı'nı ziyaret etti. Büyükşehir ile birlikte Salihli'de önemli hizmetleri hayata geçirdiklerini belirten Salihli Belediye Başkanı Zeki Kayda, "139 yıllık belediyecilik tarihinde Salihli, bu kadar hizmet almamıştı. Tüm projeleri tamamlandı. Bu değişim herkesin takdirini topluyor" dedi.

Manisa Büyükşehir Belediye Başkanı Cengiz Ergün, MHP Salihli İlçe Teşkilatı'na nezaket ziyaretinde bulundu. Ziyarette Salihli Belediye Başkanı Zeki Kayda, MHP İl Başkanı Erkan Öztürk, Genel Sekreter Yardımcısı Mustafa Genç, Manisa Ülkü Ocakları Başkanı Mehmet Balaban ve daire başkanları eşlik etti. MHP Salihli İlçe Başkanı Mehmet Akın tarafından kapıda karşılanan Başkan Ergün, partililerle tek tek tokalaşarak, çalışmalarında başarılar diledi. Başkan Ergün, Manisa Büyükşehir Belediyesinin il genelinde ve Salihli'de yaptığı çalışmaları anlattı.

"PAZARYERİ TÜM BAŞKANLARIN HAYALİYDİ"

Manisa Büyükşehir Belediye Başkanı Cengiz Ergün ile birlikte Salihli'de önemli hizmetleri hayata geçirdiklerini belirten Salihli Belediye Başkanı Zeki Kayda, "Dur-geç köprüleri ile başlayan hizmet atağımız, spor salonu, masal ormanı, kavşak, altyapı çalışmaları, düğün salonları gibi onlarca projeyle devam etti. Pazaryeri projesi tüm belediye başkanlarının hayaliydi. Bunu Büyükşehir Belediyemiz gerçeğe dönüştürdü. 139 yıllık belediyecilik tarihinde Salihli, bu kadar hizmet almamıştı. Tüm projeleri tamamlandı. Bu değişim herkesin takdirini topluyor" dedi.

"ALLAH BİRLİĞİMİZİ VE BERABERLİĞİMİZİ BOZMASIN"

Gösterilen birlik ve beraberliğin bozulmamasını dileyen MHP İl Başkanı Erkan Öztürk de, "MHP belediyeciliğini Manisa'da en iyi şekilde temsil eden belediye başkanlarımıza teşekkür ediyorum. Bu güzel birlik ve beraberliğin daim olmasını diliyorum. Allah birliğimizi ve beraberliğimizi bozmasın" dedi. Konuşmaların ardından kendilerini güzel bir şekilde ağırlayan MHP Salihli İlçe Başkanı Mehmet Akın ve yönetimine teşekkür eden Manisa Büyükşehir Belediye Başkanı Cengiz Ergün, partililerle hatıra fotoğrafı çektirdi. ■ **MANİSA BÜYÜKŞEHİR BLD BASIN**

Zabıta seyyar çiçekçilere göz açtırmadı

Manisa Büyükşehir Belediyesi Zabıta Dairesi Başkanlığı ekipleri, Anneler Günü'nü fırsat bilerek kayıt dışı satış yapmaya çalışan seyyar çiçekçilere göz açtırmadı. Şehir merkezinde yapılan denetimlerde seyyar satıcılara uyarıda bulunuldu ve çiçeklere el konuldu.

Büyükşehir Belediyesi Zabıta Dairesi Başkanlığı'na bağlı ekipler, şehir merkezinde seyyar çiçek satanlara yönelik denetim yaptı. Hafta sonu kutlanan Anneler Günü'nü fırsat bilen çiçekçilere göz açtırmayan ekipler, seyyar satıcılara uyarılarda bulunarak, çiçeklere el koydu. Konuya yönelik açıklama yapan Zabıta Dairesi Başkanı Aydoğan İra, vatandaşlara seyyar çiçekçilerden alışveriş yapmamaları konusunda uyarıda bulunarak şöyle konuştu, "Bilindiği üzere özellikle Anneler Günü gibi özel günlerde şehir merkezindeki seyyar çiçekçi sayısı çoğalıyor. Elbette bu da vergisini ödeyen, dükkan sahibi esnafımızı olumsuz etkiliyor. Bu tür özel günler öncesinde de bizler önlemimizi alarak, söz konusu seyyar satıcıları takip ediyoruz. Zabıta Dairesi Başkanlığı olarak oluşturduğumuz sivil ekiple seyyar çiçekçilere karşı denetimlerimizi sıklaştırdık. Halkımızın da seyyar satıcılardan alışveriş yapmamaları konusunda hassasiyet göstermelerini istiyoruz. Vergisini ödeyen esnafımızı koruma amacıyla yaptığımız denetimlere devam edeceğiz" dedi.

■ **MANİSA BÜYÜKŞEHİR BLD. BASIN**

Fanatik taraftar bağ evini sarı kırmızı boyadı

Manisa'nın Sarıgöl ilçesinde yaşayan fanatik bir Galatasaray taraftarı bağ evini ve bağdaki direkleri tuttuğu takımın renkleri olan sarı kırmızıya boyayarak şampiyonluğu beklemeye başladı.

Çocukluğundan bu yana Galatasaray'ı tuttuğunu belirten Sarıgöllü fanatik taraftar 40 yaşındaki İbrahim Yılmaz, "Ben, yıllardır Galatasaray'ı tutmaktayım. Bu yıl inşallah 21. Lig şampiyonluğumuzu kutlayacağız. Bu nedenle, bağ evimi ve üzüm bağıma yeni diktiğim 60 adet bağ direklerini sarı-kırmızı renklere boyadım. Bir haftalık çalışmam ile her yer sarı-kırmızı oldu. Sadece boya masrafım oldu. Bağ evimin ön yüzüne Galatasaray amblemi ve Atatürk resmini yaptım. Bağ evimin önüne de Galatasaray bayrağı diktim. Her şey Galatasaray için" dedi.

Sarı kırmızı renklere büründüğü bağ evinde ligin son maçı olan Göztepe- Galatasaray karşılaşmasını arkadaşlarıyla birlikte izleyerek şampiyonluğu bağda kutlayacaklarını kaydeden Yılmaz, Galatasaray'ın 21. şampiyonluğunun şimdiden hayırlı olmasını diledi.

Bağ evini ve bağ direklerini sarı-kırmızı renklere boyanmasının ardından çevrede oldukça dikkat çeken fanatik taraftarın bağ evi ve bağ direkleri görenlerin de dikkatini çekiyor.

■ **İHA**

Hür Işık MANİSA'NIN GÜR SESİ

BAŞKAN ÇERÇİ'DEN HAFTASONU MESAİSİ

Yunusemre Belediye Başkanı Dr. Mehmet Çerçi, hafta sonu Gökçeler ve Dazyurt Mahallesi'nde düzenlenen hayır yemeklerine katılırken; Kayapınar ve Karaağaçlı Mahallesi'nde de vatandaşlarla buluştu.

Yunusemre Belediye Başkanı Dr. Mehmet Çerçi, hafta sonunu yoğun geçirdi. Başkan Çerçi, ilk olarak 8 Eylül İlkokulu tarafından Yunuspark'ta gerçekleştirilen Anneler Günü etkinliğine katıldı. Burada minik öğrenciler ile beraber Anneler Günü'nü kutlayan Belediye Başkanı Çerçi, daha sonra Gökçeler ve Dazyurt mahallelerinde gerçekleştirilen hayır yemeklerinde vatandaşlarla buluştu. Ziyaretlerde Başkan Çerçi'ye Belediye Başkan Yardımcısı Ramis Şiyak, AK Parti Yunusemre İlçe Başkanı Fatih Katıöz, MAYEB A.Ş Genel Müdürü Mustafa Gürler eşlik etti. Başkan Çerçi, daha sonra Kayapınar Mahallesi'nde Yunusemre Belediyesi tarafından yapımına başlanılan Kültür ve Taziye Evi'nde incelemede bulundu. Mahalle sakinlerinden Kadir Çevik'in düğün mevlidine katılan Belediye Başkanı Çerçi ve beraberindekiler daha sonra Demircililer Yardımlaşma Dayanışma ve Kültür Derneği tarafından Karaağaçlı Mahallesi'nde gerçekleştirilen Hıdırellez ve Keşkek Şenliğine katılıp vatandaşlar ile hasbihal etti.

■ **YUNUSEMRE BLD BASIN**

Ayşe Hafsa Sultan yeni türbesinde anıldı

Merkezi İstanbul'da bulunan Manisa Vakfı tarafından 150 yıldır yıkık olan Ayşe Hafsa Sultan'ın yeniden yaptırılan türbesi önünde Ayşe Hafsa Sultan'ın ölümünün 484. Yılında bir tören düzenlendi.

Törene 22., 23. ve 24. Dönem Manisa Milletvekilliği yapan Hüseyin Tanrıverdi, Ak Parti Manisa Milletvekili Doç. Dr. Selçuk Özdağ'ın yanısıra bir çok davetli misafir katıldı. Samimi ve bir o kadar anlamlı törende Açılış konuşması yapan Manisa Vakfı Başkanı Ercan Oğuz Türbenin yapılışı ve bugüne nasıl geldiği hakkında kısa bilgiler verdi. Ayrıca bir çok hayır hizmetinde bulunmuş olan Valide Sultan Ayşe Hafsa Sultan hakkında da bilmediğimiz yönleriyle bilgiler verdi. Manisa ve İzmir Urla da bir çok yeri kendi parası ile satın alıp Vakfeden Valide Sultan'a biz Manisalı evlatları olarak sahip çıkıp Türbesinin yapılmasına vesile olunduğuna değinen Manisa Vakfı Başkanı Ercan Oğuz, Vakıf olarak Ayşe Hafsa Sultan'ın bütün eserlerine sahip çıkacaklarının altını çizdi. Önümüzdeki günlerde bu hizmetleri kamuoyu da yakinen takip etmiş olacaktır dedi. Konuşmasında Türbe tamamlandıktan sonra Açılışını yaparak milletimizin ziyaretine açık hale getiren Cumhurbaşkanımız Recep Tayyip Erdoğan'a da şükranlarını ileten Vakıf Başkanı Ercan Oğuz konuşmasında kısaca Yavuz Sultan Selim Han'ın Türbesi üzerinden alınıp 11 yıldır depoda bekletilen ve yerine tekrar Manisa Vakfı'nın gayretleriyle getirilen Kaftan hakkında önemli bilgiler verdi. İBB nin Mehteran takımının mehter gösterisi, Protokol konuşmaları ve akabinde Yapılan dua sonrasında programa katılan misafirlere Mesir Macunu ikramı yapılarak program sona erdirildi. ■ **ÖZCAN ÖZKAN**

Kızılay'ın gönüllüleri gönülleri fethetti

Okulu sil baştan boyadılar

Daha önce '2 El 1 Okul' projesi kapsamında birçok okulun ihtiyaçlarını gideren Türk Kızılayı Manisa Şubesi gönüllü gençlerinden oluşan Manisa Celal Bayar Üniversitesi Türk Kızılayı Topluluğu üyeleri Yunusemre ilçesine bağlı Düzlen Köyü'ndeki Düzlen İlkokulu'nun boya ve badana işlerini yapıp öğrencilerle oyunlar oynayıp keyifli vakit geçirdi.

Türk Kızılayı Manisa Şube Başkanı Cemal Kahraman, "Düzlen İlkokulunu daha önce de ziyaret etmiştik ancak okul öğretmenimiz Merve Hanım'ın talebiyle okulun boya ve badana ihtiyacını gidermeye karar verdik. Gönüllü öğrencilerimizin de katılımlarıyla bu güzel faaliyetimizi gerçekleştirdik. Yönetim Kurulu üyemiz olan Fatma Nuran Nüfusçu başkanlığındaki Kadın Kollarımız da sağ olsunlar bir bağışçımızın da katkısıyla okuldaki tüm çocuklara ayakkabı hediye etti. Boya badana işlerimizde şubemize destek olan Sipil İnşaat Mühendislik A.Ş. ile Yapınet İnşaat Mühendislik Ltd. Şti firmalarına, diğer bağışçılarımıza ve tüm gönüllülerimize teşekkür ederiz" dedi.

Manisa Celal Bayar Üniversitesi Türk Kızılayı Topluluğu Başkanı Esra Karalı ise şunları söyledi: "Kızılay gönüllüleri olarak sık sık köy okullarına gitmeye çalışıyoruz. Bu kez Düzlen İlkokulundaydık. Türk Kızılayı Manisa Şubemizin de desteğiyle okulu boyadık, tadilat işlerini yaptık. Gönüllülerimizle birlikte okulun kitap, kitaplık, perde ve anasınıfı için minder gibi ihtiyaçlarını giderdik. Tabi tüm bunları derslerimizden kalan zamanlarda yapmaya çalışmak biraz yorucu olsa da çocukların yüzündeki gülümsemeyi görmek hepsine değiyor."

Düzlen İlkokulu öğretmenlerinden Merve Rabia Gül okullarına olan bu destekten memnun olduklarını belirterek, "Öğrenciler ve velilerim adına Türk Kızılayı'na ve Manisa Celal Bayar Üniversitesine teşekkür ediyoruz" dedi. ■ İHA

YUNUSKENT'TE YAŞAM BAŞLIYOR

Yunusemre Belediye Başkanı Dr. Mehmet Çerçi, 5500 Konutluk Akgedik Yunuskent Projesi'nin 1101 konuttan oluşan ilk etabına ilişkin basın toplantısı düzenledi. Belediye Meclis Salonu'nda düzenlenen toplantıya Başkan Çerçi'nin yanı sıra AK Parti Manisa Milletvekilleri Murat Baybatur, Recai Berber, AK Parti İl Başkan Yardımcısı Dilşat Ulaş, AK Parti Yunusemre İlçe Başkanı Fatih Katıöz ve parti yönetimi, Belediye Başkan Yardımcıları Kılıç Kaya, Ramis Şiyak, Şule Uygur, Şaver Yüksel, Can Mercül, Belediye Meclis Üyeleri, birim müdürleri katıldı.

HAK SAHİPLERİNE KONUTLARI 9 HAZİRAN'DA TESLİM EDİLİYOR

Toplantıda konuşan Belediye Başkanı Çerçi, 1101 hak sahibi ve ailelerinin merakla beklediği projenin teslim tarihini duyurdu. Yoğun bir çalışma ve emeğin semeresini aldıklarını kaydeden Başkan Çerçi, "Biz önce şehrim, önce vatandaşım dedik. Türkiye'ye örnek olacak dev projelerle yola çıktık. Yoğun bir mesainin ardından 5500 Konutluk Akgedik Yunuskent Projemizin ilk etabını tamamlamanın gururunu yaşıyoruz. Başbakanlık Toplu Konut İdaresi (TOKİ) ortaklığıyla yürüttüğümüz proje Türkiye'nin en büyük ve prestijli 3 projesi arasında gösteriliyor. Yoğun ve özverili çalışmanın sonunda evlerimizi 9 Haziran Cumartesi günü hak sahiplerimize teslim ediyoruz. Sonra da orada vatandaşımızla birlikte iftarımızı yapacağız. Burada emeği geçen herkese teşekkürlerimi, şükranlarımı sunuyorum" diye konuştu.

2. ETAPTA BAŞVURULAR ÇOK KISA BİR SÜRE İÇERİSİNDE BAŞLIYOR

2. etap için başvuruların da çok kısa bir süre içerisinde başlayacağını müjdeleyen Belediye Başkanı Mehmet Çerçi sözlerini şöyle tamamladı: "Çok yakın bir zamanda da 2. etabın başvurularını almaya başlayacağız. Bölgede hummalı bir çalışma yürütülüyor. Altyapı çalışmaları tamamlandı. TOKİ ile birlikte bir şehir inşa ediyoruz. Cumhurbaşkanımız, başbakanımız ve hükümetimizden Allah razı olsun. Onların desteği ile bu projeyi hayata geçiriyoruz. Akgedik'te güzel bir yaşam alanı oluşuyor. Toplu taşıma hat güzergâhları belirlendi. Ulaşım başladı. Anahtar teslimi sonrasında hak sahipleri belediyemize davet edilerek nasıl bir yol izleyecekleri anlatılacak. Akgedik'te çok kısa bir süre içerisinde hayat başlayacak."

MÜKEMMEL BİR ŞEHİR

AK Parti Manisa Milletvekili Recai Berber ise Başkan Çerçi ve ekibini kutlayarak, "Değerli başkanım ve ekibi görevi devralıp TOKİ ile görüştüğümüzde bir şehir kurmak istediğimizi belirtmiştik. Bu süreçte milletvekilleri olarak bizler de hep Yunusemre Belediyemizin yanında olduk. Bugün baktığımızda Akgedik'te güzel bir konsept oluşturulduğunu görüyoruz. Toplumun her kesiminden vatandaşımızın yaşayabileceği bir alan inşa ediliyor. Çok üst standartlarda konutlar bulunuyor. Mükemmel bir şehir olduğunu gören bir insan olarak başkanımızı ve ekibini gayretli çalışmalarından dolayı kutluyorum" dedi.

TEVAZU SAHİBİ BAŞKAN

AK Parti MKYK Üyesi Manisa Milletvekili Murat Baybatur da Yunusemre Belediye Başkanının pek çok projeyle diğer belediyelere önderlik ettiğinin altını çizerek şunları söyledi: "Manisa'nın konut sıkıntısı malum. Bizim için üzüntü verici nokta şudur ki Güzelyurt gibi ovanın olduğu bir alanda yapılaşmaya gidilmiş. Belediye başkanımız da bunu yapabilirdi. Ama çevre dostu başkanımız tarımsal faaliyetin olmadığı, depreme dayanıklı güzel bir alanı seçti. Tüm sosyal donatı alanlarıyla, AK Belediyecilik vizyonumuzla, Yunusemre Belediyesi ve Toplu Konut İdaresi ortaklığıyla Akgedik'te bir şehir kuruluyor. Tabi bu dev projeyi hayata geçirenin bir ilçe belediyesi olduğunu unutmayalım. İlçe belediye başkanı bunu yapabiliyorsa onu ve ekibini ayakta alkışlamak gerekiyor. Muasır bir belediyecilik örneği… Biz de milletvekilleri olarak yeni şehirlerin kurulması anlamında destek vermeye devam edeceğiz. Birileri küçücük hizmetleri koskoca reklamlarla afişe ediyor; ama başkanımız tevazu sahibi, büyük hizmetleri çok az reklamla duyuruyor."

İLK ETAP PROJESİNDE;

119 bin metrekare alan üzerine kurulan ilk etap projesinde 900 adet 2+1, 201 adet 3+1 konut tipinden oluşan toplam bin 101 konut, 39 ticari alan, 1 cami, bin 90 araçlık otopark, 1 çocuk oyun parkı, spor alanları, bir adet tenis kortu, 1 meydan ve kent parkı bulunuyor.

2. ETAP PROJESİNDE;

2 kısım halinde ihale edilen 2. etap projesinde 1523 konut, 25 işyeri, 1 cami, 12 derslikli ilkokul, 12 derslikli ortaokul, altyapı ve çevre düzenlemeleri yer alıyor.

TÜM PROJELER TAMAMLANDIĞINDA;

Bir milyon 550 bin metrekare alan üzerine kurulacak Akgedik Yunuskent'te 5 bin 500 konut, 21 eğitim kurumu, 2 hastane, 1 pazaryeri, 7 ibadethane, 14 çocuk oyun parkı, 5 ticaret merkezi, 7 kent meydanı ve pek çok yatırım hayat bulacak.

ÇİFTÇİNİN DERDİ MAZOT-GÜBRE

Dünya Çiftçiler Günü'nde bağ ve bahçelerinde çalışan üreticiler mazot ve gübre gibi girdi fiyatlarının yüksek olduğunu ve bu soruna bir çözüm bulunması gerektiğini söyledi. Ürettiklerini neredeyse maliyetine sattıklarını kaydeden üreticiler devletten destek beklediklerini söyledi.

Şehzadeler Ziraat Odası Başkanı Hüseyin Altındağ ve ekibi Dünya Çiftçiler Günü dolayısıyla Sancaklıbozköy'deki kiraz bahçelerinde çalışan işçileri ziyaret etti. Tarım işçilerine şapka, kek ve meyve suyu ikramında bulunarak günlerini kutlayan Altındağ, çiftçinin yaşadığı sorunları anlattı.

Dünya Çiftçiler Günü sebebiyle Sancaklıbozköy Mahallesi'nde Hamza Semiz'e ait kiraz bahçesinde çalışan işçileri ziyaret ettiklerini kaydeden Şehzadeler Ziraat Odası Başkanı Hüseyin Altındağ, "Dünya çapında ihracatın yapıldığı bir kiraz mevsimindeyiz. Manisa'nın bu kirazı dünya çapında yayılmakta ve ihracatı yapılmakta. Dünya Çiftçiler Günü dolayısıyla arazide vatandaşımızın yanında olmak ve kutlamak istedik. Herkes çalışıyor, mahsul güzel. Fiyatlar biraz düşük olsa da bu sene mahsulün iyi olması, yağışların herhangi bir hasara sebebiyet vermemesi çiftçimizi sevindirmiştir. Çiftçimizin her zaman yanında olduğumuzu göstermek için buralara kadar geldik. Biz bir dertleri, sıkıntıları olduğunda yanlarında olduğumuzu bilmelerini istiyoruz. Çiftçilerimiz en yaşlısından en gencine kadar bu sıcağın altında tarlada. Alın terini veriyor. 81 milyon vatandaşımızı, 4-5 milyon mülteciyi ve 40 milyon turisti doyurmak için çaba gösteren, sıcak-soğuk demeden bu arazilerde çalışan tüm çiftçilerimizi kutluyorum. Bunun yanında gıda çok önemli biliyorsunuz. Gıda olmazsa yaşam olmaz. Onun için tüm çiftçilerimizin gününü kutluyorum. Mahsul ilk çıktığında fiyat yüksek oluyor. Mahsul çoğaldıkça fiyatlarda da bir gerileme oluyor. Bu fiyatların biraz daha yukarılarda olmasını istiyoruz. İhracatçılarımızın, vatandaşımızı, çiftçilerimizi ezmemesi, bol diyerek ucuz almamaları için gerekeni yapmaları gerekiyor" dedi.

Şehzadeler Ziraat Odasının Dünya Çiftçiler Günü'nde kendilerini ziyaret etmesinin çok önemli olduğunu kaydeden kiraz üreticisi Hamza Semiz ise, "Devletten bizim beklentimiz; mazot ve gübre fiyatları bizim belimizi çok büküyor. Onun için bir destek yapması lazım. Ufak çiftçi bitti, hep zengine kaldı bu işler. İşimiz çok zor. Kiraz ilk çıktığında 150 lira civarındaydı ama şimdi 10 lira, 5 lira. Zaten bunun maliyeti 5 lira. Sadece bizim masrafımız, toplamasıyla, ilacı, gübresiyle birlikte kilosu 5 liraya mal oluyor" diye konuştu.

Torununun kiraz bahçesinde çalışan 77 yaşındaki Emine Özkılınç ise şunları söyledi:

"77 yaşındayım, 52 senedir belki daha da fazladır bu işi yapıyorum. Günlük 60-70 lira civarında işçi başı para veriliyor. Eskiden mazot ucuzdu. Şimdi gübre çıktı, mazot çıktı. Bu bahçeler kendiliğinden olmuyor, bu hale gelmeleri için çok çaba gösterdik. Mazot ve gübre fiyatları düşse o zaman maliyetlerimizi karşılarız ama şu anda karşılamıyor. İşlerimiz biraz zor ama Allah hayır getirsin."

Şehzadeler Ziraat Odası görevlileri daha sonra bahçelerde çalışan diğer işçilere de hediyeler dağıtarak günlerini kutladı. ■ İHA

VALİ GÜVENÇER ECZACILARI AĞIRLADI

Manisa Eczacılar Odası Başkanı Devrim Bal ve Yönetim Kurulu Üyeleri, 14 Mayıs Bilimsel Eczacılık Günü etkinlikleri çerçevesinde, Manisa Valisi Mustafa Hakan Güvençer'i ziyaret etti.

Eczacılar Odası Başkanı Devrim Bal, ziyarette yaptığı konuşmada, "Bilimsel Eczacılık Günü dolayısıyla Sayın Valimize ziyarete geldik. Mesleğimizle ilgili güncel konular ve çalışmalarımızla ilgili Sayın Valimize bilgiler sunacağız. Bizleri kabul ettikleri için kendilerine teşekkür ederiz" dedi.

Vali Güvençer de Eczacılar Odası Başkanı Devrim Bal'a ziyaretleri için teşekkür ederek tüm eczacıların 14 Mayıs Bilimsel Eczacılar Günü'nü kutladı ve çalışmalarında başarılar diledi.

Hür Işık
MANİSA'NIN GÜR SESİ
www.hurisikgazetesi.com 50 Kuruş

Başkan Yaralı: Engelli Kardeşlerimizin Hizmetindeyiz

Saruhanlı Belediye Başkanı Dr. Hüseyin Yaralı, yılın 365 günü engellilerin hizmetinde olmaya devam edeceklerini belirterek, "Engelli kardeşlerimiz bizim her zaman önceliğimiz olmuştur, olmaya da devam edecektir" dedi.

Başkan Yaralı, "10-16 Mayıs Engelliler Haftası" dolayısıyla yayımladığı mesajında engelliliğin yalnızca engellileri ve ailelerini değil, toplumun tüm kesimlerini yakından ilgilendiren toplumsal bir konu olduğunu ifade etti.

Engellilerin geleceğe güvenle bakabilmeleri ve üreten bireyler olarak kendi kendilerine yeter duruma gelmeleri için kamu kurumları, yerel yönetimler, sivil toplum kuruluşları ve tüm vatandaşların işbirliği içinde olması gerektiğini belirten Yaralı şöyle dedi;

"Devletimiz, engellilerin sosyal hayata katılımlarını sağlamak için hızlı ve yoğun çalışmalar yürütmektedir. Devletimiz bu kapsamda engelli çocukların eğitimleri, tedavileri için resmi ve özel eğitim kurumlarının açılmasına destek olmakta, ağır engelli vatandaşlarımızın yaşadıkları ortamlarda yakınları tarafından bakılmaları için bakım ücreti ödemekte, sosyal güvencesi olmayan engelli vatandaşlarımıza da aylık bağlamaktadır. Ayrıca engelli vatandaşlarımıza özel sektörde ve kamu kurumlarında iş imkânı veren düzenlemeler gerçekleştirilmiştir. Yapılan bu çalışmalar engelli kardeşlerimizin yaşam standartlarını yükseltmiş ve onları hayata bağlamıştır."

Saruhanlı Belediyesi olarak kendilerinin de engellilerin her türlü talepleriyle ilgilendiklerini belirten Yaralı, akülü araç, tekerlekli sandalye ve buna benzer ihtiyaçlarını karşıladıklarını ifade etti.

Başkan Yaralı konuşmasının sonunda, sağlıklı her insanın da bir engelli adayı olduğu gerçeğinin unutulmaması gerektiğini sözlerine ekleyerek, "Tüm engelli vatandaşlarımıza aileleri ve sevdikleriyle birlikte mutlu, huzurlu ve sağlıklı bir ömür diliyorum" dedi. ■ **AZİZE MERAL**

SÜT MİKTARI YÜZDE 18 ARTTI

Toplanan inek sütü miktarı Mart ayında bir önceki yılın aynı ayına göre %17,9 arttı.

Mart ayında ticari süt işletmeleri tarafından içme sütü üretimi 161 bin 374 ton olarak gerçekleşti ve bir önceki yılın aynı ayına göre %16,7 artış gösterdi. İnek peyniri üretimi 64 bin 550 ton ile bir önceki yılın aynı ayına göre %12 arttı. Koyun, keçi, manda ve karışık sütlerden elde edilen peynir çeşitleri ise 3 bin 123 ton ile bir önceki yılın aynı ayına göre %37,6 arttı.

Yoğurt üretimi 100 bin 393 ton ile bir önceki yılın aynı ayına göre %2,7 arttı. Ayran üretimi ise 63 bin 613 ton ile bir önceki yılın aynı ayına göre %1,5 artış gösterdi.

Mart ayında ticari süt işletmeleri tarafından toplanan inek sütü yağ oranı ortalama %3,4, protein oranı ise ortalama %3,2 olarak tespit edildi. ■ **TÜİK**

Otomobile yorgun mermi isabet etti

5 kişi ölümden döndü

Manisa'nın Yunusemre ilçesinde seyir halindeki bir otomobile nereden ateşlendiği belirlenemeyen bir yorgun mermi isabet etti.

Edinilen bilgiye göre, İzmir'den Manisa'ya gelen Zülfü Aydın yönetimindeki 06 FL 5713 plakalı otomobile Yunusemre ilçesi girişindeki Anıt mevkiinde henüz nereden ateşlendiği belirlenemeyen bir yorgun mermi isabet etti. Araçta bulunan 1'i çocuk 4 kişi neye uğradığını şaşırdı. Arka cama isabet eden mermiyi fark eden sürücü Zülfü Aydın aracını hemen uygun bir yere çekerek polis ekiplerine haber verdi. Olay yerine gelen polis ekipleri, merminin camı delerek koltuğa isabet ettiğini tespit etti. Şans eseri olayda ölen ya da yaralanan olmadı. Olayla ilgili soruşturma sürüyor. ■ **İHA**

318 HOBİ BAHÇESİ HİZMETE AÇILDI

Veziroğlu Mahallesi'nde yapımı tamamlanan Hobi Bahçeleri, düzenlenen görkemli törenle vatandaşların hizmetine açıldı. Yaklaşık 6 milyon TL bedelle yapılan Hobi Bahçeleri, vatandaşlarla toprağı buluşturdu. Başkan Çelik, "Şehzadeler ailesi olarak, Manisa'da bir ilki hayata geçirmenin mutluluğunu yaşıyoruz. Hobi Bahçelerimiz, vatandaşlarımıza hayırlı olsun dedi.

Manisa'da bir ilk olarak Veziroğlu Mahallesi'ne yapılan Hobi Bahçeleri, düzenlenen törenle hizmete açıldı. Görkemli açılış törenine, AK Parti Manisa Milletvekili ve MKYK Üyesi Murat Baybatur, AK Parti Manisa Milletvekilleri Recai Berber, Selçuk Özdağ, Şehzadeler Belediye Başkanı Ömer Faruk Çelik, AK Parti Şehzadeler İlçe Başkanı Ahmet Tonguç, Yunusemre İlçe Başkanı Fatih Katıöz, Manisa Eski Milletvekili Ümit Canuyar, Manisa Eski Belediye Başkanı Zafer Ünal, Yunusemre Belediye Başkan Yardımcıları Şule Uygur, Ramis Şiyak, Belediye Meclis üyeleri ve çok sayıda vatandaş katıldı.

Açılış töreninde konuşan Şehzadeler Belediye Başkanı Ömer Faruk Çelik, "Beton yığınlarının arasında, güneş görmeden, toprağa dokunmadan büyüyen çocukların olduğu, toprağa hasret kadınların, yaşlıların yaşadığı bir şehir haline geldi Manisa. Bir belediye olarak insanlarımızın bu ihtiyaçlarını da düşünmemiz gerekiyordu. Burada 50 dönümlük arazi içerisinde, 318 adet hobi bahçelerimizi tamamladık. Hak sahiplerinden bir kısmı yerlerini kiraladılar. Otoparkı, güvenliği, alt yapısı, elektrik, Mescid ve çocuk parkı olan burada, 90 metrekarelik parsellerde kendi sebzelerini üretecekler. Burada organik üretim yapacağız. Herkesin ekonomisi bağ, bahçe evleri almaya müsait değil. Ama ben biliyorum ki, böyle bir özlemi var. Ayda 150 TL'lik bir ücretle, elektrik, su ve güvenlik hizmetlerinin dâhil olmak üzere, burada Hobi Bahçeleri'nde vatandaşlarımız faydalanabilecekler. Bir ilki hayata geçirmiş olmak sebebiyle, büyük mutluluk duyuyoruz. Hobi Bahçeleri için Zafer Kalkınma Ajansı'na bir proje yazdık. 1 milyon 271 TL'lik projede, Hobi Bahçelerindeki aydınlatmaların hepsini güneş enerjisinden sağlıyoruz. 700 bin TL civarında Zafer Kalkınma Ajansı'ndan bir hibe desteği aldık. Doğa ve çevre dostu enerji ile Hobi Bahçelerimizin aydınlatmalarını sağlamış olduk. Buradaki yapısal faaliyetlerimiz 1 milyon 180 bin TL, ahşap kamelyalarımız 2 milyon 618 bin TL ve aydınlatma giderleri ile birlikte toplamda 5 milyon 069 bin TL bedelle yapılmıştır. Çevre düzeni ve yolları da dâhil edersek yaklaşık 6 milyon TL'lik bir yatırımı gerçekleştirerek, Manisamıza bu eseri kazandırmış olduk. Vatandaşlarımız, nasıl hak sahibi oluruz? Diye soruyorlar. Manisa'da ikamet etmek yeterlidir. Belediyemiz Emlak ve İstimlak Müdürlüğü'ne başvurarak, gerekli evrakları temin ederek, hobi bahçesi sahibi olabilirsiniz. Her hafta yapılan encümen toplantımızda da müracaat eden vatandaşlarımızın kuralarını çekiyoruz. Hayırlı, uğurlu olsun" dedi. Başkan Çelik, daha sonra vatandaşlara Şehzadeler Belediyesi'nin 4 yıllık hizmetlerini anlattı.

"ŞEHZADELER BELEDİYESİ YEREL YÖNETİMLERDE ÖRNEK BİR BELEDİYEDİR"

Şehzadeler Belediyesinin yapmış olduğu hizmetlerle yerel yönetimlerde örnek bir belediye olduğunu ifade eden AK Parti Manisa Milletvekili Recai Berber "Bu güzel tesisi Manisamıza kazandıran değerli Belediye Başkanımız ve ekibine teşekkür ediyorum. Bu projeyi daha belediye başkanı olmadan önce planlayıp bu aşamaya gelmesine vesile olan herkese de çok teşekkür ediyorum. Böyle bir proje yaklaşık 20 yıl önce Bursa'da yapılmıştı. Ancak ardından bir daha yapılmamıştı. Bugün büyükşehirlerde yaşayan insanlarımızın büyük çoğunluğu kırsal kesimlerden gelen vatandaşlarımız. Ancak köyde ki ortama, toprağa hasret. Ayaklarını toprağa basmadan yaz aylarını geçiren insanlarımızın ertesi yıl sağlıklı olması zor. Bu nedenle böylesine güzel alanları çoğaltıp çocuklarımızın ve gençlerimizin böyle ortamlardan istifade etmesini sağlamamız gerekiyor. Şehzadeler Belediyesi yerel yönetimlerin neler yapabileceğinin en güzel örneğidir. AK Parti hükümetleri olarak, Büyükşehir Belediye Başkanlığından gelen liderimiz, Cumhurbaşkanımız Recep Tayyip Erdoğan, Başbakan olduğu günden itibaren yerel yönetimlerle birlikte Türkiye'yi çok daha iyi noktalara götürebileceğimiz inandığı için ilk günden itibaren çok ciddi kaynaklar ayırdı. En son Büyükşehir yasası ile birlikte merkezi bütçe ve iller bankası vasıtası ile çok ciddi kaynaklar belediyelerimize tahsis edildi. Daha önce Özel İdareler vasıtası ile Köydes ve Beldes projeleriyle Cumhuriyet tarihinde yapılmayan hizmetler hayata geçirildi. Ancak bugün bu hizmetlerin çok daha iyilerini ve kalitelilerini yapmak durumundayız. Zaten halkımız ve muhtarlarımız her türlü ihtiyaçlarını bizlere ve belediyelerimize giderek dile getiriyorlar. İnşallah hep birlikte daha büyük başarılara ve hizmetlere vesile olması dileği ile şimdiden 24 Haziran seçimlerinin hayırlara vesile olmasını diliyorum" dedi.

Konuşmaların ardından Şehzadeler İlçe Müftüsü Mehmet Cesur'un ettirdiği duayla birlikte Şehzadeler Belediyesi Hobi Bahçelerinin açılışı gerçekleştirildi.

■ **ŞEHZADELER BLD. BASIN**

RAMAZAN'DA İSRAFA DİKKAT ÇEKİLECEK

Manisa İl Müftü Vekili Osman Canpolat, 15 Mayıs Salı akşamı kılınacak olan teravih namazıyla başlayacak olan rahmet, bereket ve mağfiret iklimi olan Ramazan ayına erişmenin huzur ve mutluluğunu yaşadıklarını kaydetti. Canpolat, Ramazan ayının teması olarak 'israf' konusunun kapsamlıca ele alınacağını söyledi.

Bu yılın temasının israf olarak belirlendiğini dile getiren Canpolat, "Başkanlığımız her yıl Ramazan ayında bireysel ve toplumsal hayatımıza ışık tutan önemli bir değeri kamuoyunun gündemine taşımaktadır. Bu bağlamda, bu yılın Ramazan teması "İsraf" olarak belirlenmiştir. Yemede, içmede; giyim kuşamda, zamanın ve kaynakların kullanımında ülkemizde ve dünyada çokça israf yapılmaktadır. Yüce Allah, insanla birlikte yeryüzü ve çevresinde, bütün canlılara yetebilecek ölçüde rızık ve nimet de yaratmıştır. Kâinattaki her canlının rızkı, Yaratan tarafından lütfedilmiştir. Ayrıca insanlar, Allah'ın kendileri için yarattığı rızık ve nimetleri, meşru yollarla elde etmek suretiyle yararlanabilirler. Ramazan ayında israfın bireysel ve toplumsal olarak zararlarına dikkat çekmek, yerel ve global anlamda farkındalık oluşturmak amacıyla "İsraf!" teması çerçevesinde bir dizi kampanya yürütülmektedir. Bu bağlamda Başkanlığımız afiş tasarımı, kamu spotu ve kısa film, konuyla ilgili 40 ayet ve 40 hadis kartelası hazırlamış olup ayrıca Diyanet Aylık Dergisinin Haziran sayısının konusu "İsraf" olarak belirlenmiştir. Hazırlanacak olan Ramazan Ayı Vaaz ve İrşat Programında, "Tüketim Ahlakı ve İsraf!" konusu kapsamlı bir şekilde işlenecektir. Vaazlar ezanla bitirilecektir" diye konuştu. Canpolat sözlerini şöyle tamamladı: "Ramazan ayı öncesinde tüm camiler ile müştemilatların genel temizliği, bahçe ve çevre düzenlemesi, onarımı ve bakımı yapılarak, ibadetin huzur ve huşu içinde yapılabilmesi için her türlü tedbir alınacaktır. Ramazan ayında kadınların Camilerde rahatça ibadet edeceği mekânlar uygun hale getirilmiştir. Cami minarelerindeki kandiller Ramazan ayı boyunca iftar vaktinde yakılacak, imsak vaktinde söndürülecektir. Gerekli güvenlik tedbirleri alınmak suretiyle ilimiz ilçelerinde en az birer cami kadınlar ve erkekler için Kadir Gecesi'nde sabah namazına kadar açık bulundurulacaktır. Namazlarda ta'dil-i erkâna riayet edilecek ve teravih namazları, "iki ya da dört rekâtta bir selam vermek suretiyle" kıldırılacaktır. Sabah ezanları Diyanet takvimine göre her camide aynı anda imsak vaktinde okunacaktır. İlimiz merkez ilçelerde (Yunusemre/Şehzadeler) 6 camide sabah, 4 camide Teravih namazları hatimle kıldırılacaktır. İlimizdeki tüm camilerde hafız öğrenciler ya da görevliler tarafından biri sabah namazından önce olmak üzere bütün camilerimizde iki vakit mukabele okunacaktır. Başkanlığımız tarafından hazırlanan "İsraf" temalı Ramazan ayına özel Web sitesi (ramazan.diyanet.gov.tr) adresinden görülebilecektir. Sadaka-i Fıtır miktarı bu yıl Başkanlıkça asgari 19 TL olarak belirlenmiştir."

■ **AZİZE MERAL**

Hür Işık
MANİSA'NIN GÜR SESİ
www.hurisikgazetesi.com
99 Kuruş

Şehzadeler Çocuk Üniversitesi Beydere'de buluştu

Şehzadeler Çocuk Üniversitesinde eğitim gören 736 öğrenci, Şehzadeler Belediyesi tarafından Beydere Piknik alanında düzenlenen Bahar Şenliğinde bir araya gelerek gönüllerince eğlendiler. 2017 – 2018 Eğitim öğretim dönemi boyunca Şehzadeler Çocuk Üniversitesinde eğitim gören öğrenciler velileri ile birlikte yılın tüm stresini bu etkinlikte eğlenerek atma fırsatı buldular.

Geçtiğimiz yıl Şehzadeler Belediyesi ve Şehzadeler Kaymakamlığının işbirliği ile Gazi Çocuk Üniversite olarak başlayan Çocuk Üniversitesi projesi bu yıl 7 okulun daha dahil edilmesiyle birlikte Şehzadeler Çocuk Üniversitesi olarak 736 öğrenciye eğitim verdi. Yıl boyunca yoğun bir eğitim programı geçiren Şehzadeler Çocuk Üniversitesi öğrencileri, geçtiğimiz gün Beydere Piknik alanında düzenlenen Şehzadeler Çocuk Üniversitesi Bahar Şenliğinde stres attılar. Beydere piknik alanında düzenlenen etkinliğe Şehzadeler Belediye Başkan Yardımcısı Bilal Demir, İl Milli Eğitim Şube Müdür Cumhur Kapusuz, Şehzadeler İlçe Milli Eğitim Müdür vekili Sebahattin Yurt, Çocuk Üniversitesi kurucusu Gelişim Uzmanı Oğuz Saygın, çok sayıda öğrenci ve velileri katıldı.

Yapılan etkinlikte katılımcılara bir konuşma yapan Şehzadeler Belediye Başkan Yardımcısı Bilal Demir "Geçtiğimiz yıl Belediye Başkanımız Ömer Faruk Çelik'in destekleri ile Şehzadelerimizde başlayan Çocuk Üniversitesi projesine bu yıl 7 okulumuz daha ilave edilerek daha çok öğrencinin bu anlamlı projeden faydalanması sağlanmıştır. Şehzadeler Belediyesi olarak eğitimde kalitenin daha üst seviyelere çıkarılması için tüm imkânlarımızı seferber ediyoruz. Bu bağlamda Belediye Başkanımız Ömer Faruk Çelik okullarımızdan gelen tüm talepleri bekletmeksizin çözüme kavuşması için Belediyemizin tüm birimlerini harekete geçiriyor. Bu çalışması ile birlikte bugüne kadar ilçemizde ki tüm okullarımızda yaptığımız düzenleme, tadilat ve desten çalışmalarının toplam bütçesi sıfırdan 3 yeni okul yapıla bilecek bir bütçeye ulaşmış durumdadır. İnşallah bu çalışmalarımızı eksiksiz bir şekilde sürdürmeye devam edeceğiz" dedi.

Yapılan konuşmaların ardından Şehzadeler Belediye Başkan Yardımcısı Bila Demir etkinliğe katılan, Gazi İlkokulu, Murat Germen Ortaokulu, Şehitler Orta Okulu, Sancaklıbozköy 75. Yıl İlkokulu, Fatih Vefik Kitapçıgil İlkokulu, Merkez Efendi İlkokulu ve Ortaokulundan gelen 736 öğrenciye Belediye tarafından hazırlanmış olan satranç takımlarından hediye ederek, öğrencilerle hatıra fotoğrafı çekildi. Satranç takımı alan öğrenciler Şehzadeler Belediye Başkanı Ömer Faruk Çelik'e teşekkür ettiler. ■ **ŞEHZADELER BLD BASIN**

3 METRELiK KUNDUZ GÖRENLERi ŞAŞIRTTI

MASKİ Genel Müdürlüğü'nün Kırkağaç ilçesine bağlı Hacet Mahallesi Karaçoban Bağlısı'nda içme suyu hattında yaptığı bakım çalışması sırasında kaynaktan gelen cazibeli hattan çıkan 3 metrelik ağaç kökü (kunduz) mahalle sakinlerini şaşkına çevirdi.

Manisa Su ve Kanalizasyon İdaresi (MASKİ) Genel Müdürlüğü, il genelinde vatandaşlara kesintisiz ve sağlıklı su sağlamak için mahallelerin ihtiyaçlarına çözüm üretmeye devam ediyor. MASKİ ekipleri tarafından, Kırkağaç ilçesine bağlı Hacet Mahallesi'nde cazibeli içme suyu hattının bakım çalışmaları sırasında halk arasında kunduz diye bilinen 3 metrelik ağaç kökü çıkarıldı. Vatandaşın suyun az aktığını bildirmesi üzerine hattı kontrol eden ekipler, su borularının içerisinden 3 metre uzunluğunda kunduz adı verilen ağaç kökünü çıkardı. Karşılaşılan bu durum, MASKİ'nin 17 ilçede gerçekleştirdiği çalışmaların ne kadar isabetli olduğunu gösterdi.

"MASKİ SAYESİNDE DAHA KESİNTİSİZ VE SAĞLIKLI SUYUMUZ OLDU"

Hacet Mahalle Muhtarı Arif Akdemir, "Mahallemizde bulunan cazibeli hattan gelen suyumuzda azalma olmaya başlamıştı. Arada sırada kesilerek akıyordu. Yaz aylarında tarla ve bahçe işlerimiz arttığı için suya da ihtiyacımız artıyor. Bu nedenle cazibeli hattımızdaki sıkıntıyı fark edince hemen MASKİ'ye bildirdik. Kaynaktan biriktirme deposuna gelen kısımda yapılan bakım sırasında boruların içinden 3 metre ağaç kökü çıktı. Mahalleli olarak çok şaşırdık. MASKİ yetkilileri, tıkanmış borularımızı yenileyerek bakımlarını yaptı. Daha kesintisiz ve sağlıklı suya kavuştuk. Hizmetlerinden dolayı Büyükşehir Belediye Başkanımız Cengiz Ergün'e ve MASKİ Genel Müdürümüz Yaşa Coşkun'a teşekkür ederiz" dedi. ■ MASKİ BASIN

Gördesli öğrenciler bilgi yarışmasının şampiyonu oldu

Manisa İl Milli Eğitim Müdürlüğü AR-GE Birimi tarafından il genelindeki ortaokulların 5. sınıflarına yönelik düzenlenen 'Şehrim benim evim' bilgi yarışmasının finalinde Gördes Cumhuriyet Ortaokulu 85 puanla il birincisi oldu.

Manisa İl Milli Eğitim Müdürlüğü AR-GE Birimi tarafından il genelindeki ortaokulların 5. sınıflarına yönelik hazırlanan 'Şehrim benim evim' Projesi bilgi yarışması yapılan final yarışması ile tamamlandı. Öğrencilerin Manisa ve ilçelerini ziyaret ederek tanımalarına, yaşadıkları çevrenin tarihi ve doğal zenginliklerinin farkına varmalarına katkıda bulunmak amacıyla düzenlenen yarışmanın finalinde Sarıgöl Şehit Esin Akay Ortaokulu, Ahmetli Şehit Jandarma Başçavuş Zilani Çelik Ortaokulu, Gördes Cumhuriyet Ortaokulu ve Yunusemre Üzümcüler İsa Artunç İmam-Hatip Ortaokulu yarıştı.

Manisa İl Milli Eğitim Müdürlüğü Eğitim Araçları Salonunda yapılan final yarışması büyük heyecana sahne oldu. 20 sorunun ardından yarışmanın birinciliğini Gördes Cumhuriyet Ortaokulu 85 puan alarak elde ederken yarışmanın 4'üncüsü ise 75 puanla Yunusemre Üzümcüler İsa Artunç İmam-Hatip Ortaokulu oldu. 80 puan alan Sarıgöl Şehit Esin Akay Ortaokulu ve Ahmetli Şehit Jandarma Başçavuş Zilani Çelik Ortaokulu arasında 2'nci ve 3'üncüyü belirleyebilmek için yedek sorulara geçildi. Oldukça çekişmeli geçen iki okul arasındaki yarışmasının sonunda gülen taraf Ahmetli Şehit Jandarma Başçavuş Zilani Çelik Ortaokulu olarak yarışmada 2'inci oldu. Sarıgöl Şehit Esin Akay Ortaokulu da yarışmanın 3'üncüsü oldu. Yapılan yarışmaya İl Milli Eğitim Müdür Yardımcıları Necmettin Okumuş, Fevzi Yüksel, yarışmaya katılan okulların müdürleri, idarecileri, öğretmenleri ve öğrenciler katıldı.

Birinci olan Gördes Cumhuriyet Ortaokulunun 3 asil, 2 de yedek olmak üzere 5 öğrencisine 150'şer TL'lik hediye çeki ile finalde yarışan tüm öğrencilere top, kırtasiye malzemesi ve satranç takımı hediye edildi.

■ **İHA**

Tarihi Akhisar Lokum Atölyesi tanıtıldı

Akhisar'ın tarihi lokumları, 559. Çağlak Festivali kapsamında tarihi Dombaycıoğlu Hanı'nda tanıtım programı düzenlendi. Akhisar Lokantacışar ve Köfteciler Odası Başkanlığınca hazırlanan etkinlik, Akhisar Belediyesi öncülüğünde düzenlenen 559. Çağlak Festivali kapsamında, Akhisar Ticaret Borsası tarafından Vakıflar Genel Müdürlüğünün destekleri ile restorasyonunu yaptığı Dombaycıoğlu Hanı'nda düzenlenirken Akhisarlılar onlarca çeşitteki lokumları tanıma imkanı buldu.

Akhisar Lokum Atölyesi tanıtımında günlerdir süren çalışmaların ardından Mesir Lokumu, Çifte Kavrulmuş Lokum, Kuş Lokumu, Duble Narlı Lokum, Duble Narlı Antepli Lokum, Çövenli Lokum, Meyveli Kuş Lokumu, Fındık Çövenli Lokum, Rulo Kadayıflı Çikolatalı Saray Lokumu, Akhisar Lokumu, Granürlü sucuk Lokum, Cevizli Lokum, Mandalinalı Kuş Lokumu, Damla Sakızlı Kuş Lokumu, Rulo Çikolatalı Susamlı Helva, Papatya Helva, Tarihi Akhisar Helvası, Güllü Lokum vb. çeşitlerin tanıtımı yapıldı.

Akhisar Lokantacılar ve Köfteciler Odası Başkanı Pınar Güney, "Akhisar Çağlak Festivali kapsamında bu yıl tabiki yeni seçilmemiz vasıtasıyla ilk kez katılımcısı olduğumuz tarihi Akhisar Lokumu Atölyesi tanıtımına hoş geldiniz. Sabahtan beri, günlerdir süren heyecanlı olan çalışmalarımızın nihayetlendirmenin heyecanını yaşıyoruz.

Biz bu yola çıkarken, lokumcu esnaflarımı dolaşırken kendilerine bir söz vermiştim. Biz bu odayı devir aldığımızda; kazandığımızda inşallah lokumun üzerindeki bu tozu silip atacağız. Akhisar'da içeri girince göreceksiniz onlarca çeşit lokumun üretildiğini görüp şaşkınlığa uğrayacaksınız. Diyeceksiniz ki bu kadar çeşit lokum bizim memleketimizde, bizim mahalle esnafımızda üretiliyormuş, haberimiz yokmuş. Akhisar Lokantacılar Odası olarak hanımlara bu kadim lezzeti tavsiye etmek ve emanet etmek için bu toplantıyı düzenledim. Hanımlar, biliyorsunuz Pazar alışverişi sizlerden soruluyor, loğusalara, doğum ziyaretlerine giderken lütfen elinize gül lokumu alın, emzikli annelere onu ikram edin, sütü artsın. Çocuklarınız sınava girmeden önce cevizli birer lokum verin akılları çalışsın. Hasta ziyaretlerine gittiğinizde bırakın artık elinize şekerli ve asitli katkı maddeli gıdaları götürmeyelim. Alın mahalle esnafınızdan gül lokumu, cevizli lokum, çövenli lokum hastalığa şifa olarak onlara lütfen ikram edin. Tarihi Akhisar Lokumu'nu Akhisar Lokantacılar olarak paketleteceğim ve gerçekten elinize aldığınızda bizim şehrimizde bu lokum üretiliyor ne de güzel! Ne de kaliteli! Ne de ambiyanslı oluyor benim artık bundan sonra artık gittiğim her yere bu Akhisar lokumu diyebileceksiniz" dedi.

Ardından söz alan İzmir Lokantacılar ve Gazinolar Esnaf Odası ve Türkiye Lokantacılar ve Pastacılar Federasyon Başkanı Aykut Yenice, "37 yıllık bir hasretin sonunda bu ilçenin bu şehrin güzel takımına bir Türkiye Kupası kazandıran başta emeği geçen Belediye Başkanı, Kulüp yöneticilerine ve futbolculara ve saha ile televizyon başında dua ve alkışları ile bu emeğe katkı koyan Akhisarılara hayırlı olsun. Biler Türkiye Lokantacılar ve Pastacılar Federasyonu temsilcileri olarak Türkiye'nin en büyük meslek örgütü olan 2 milyon üyesiyle 13 mesleki federasyonun temsilcileriyiz. Aynı zamanda yaşadığımız kent ve ilçelerin kent kimliklerine katkı koyan insanlarız. 559'uncusunu yaptığınız Akhisar'ın bu tarihi etkinliğinde tarihi geleneklerinden gelen Akhisar'ın bugün ülkedeki namına katkı koyan lokumu ve köftesi ile Akhisar'ın Türkiye'deki bu namına katkı koyan bu esnafın temsilcilerini başta sayın başkanı olmak üzere emeği geçen herkesi huzurlarınızda bu federasyon ve sektörün temsilcisi olarak çok teşekkür etmek istiyorum" dedi.

Lokumun sağlık konusunda faydalarını ve hangi yönde yenilmesi konusunda ise diyetisyen Nuriye Şahin Köymen bilgiler verdi. Ardından protokol üyeleri ve katılımcılar sergilenen lokumları tatma imkanı buldu.

Tarihi Akhisar Lokum Atölyesi Tanıtım toplantısına Akhisar Belediye Başkanı Salih Hızlı, İzmir Lokantacılar ve Gazinolar Esnaf Odası ve Türkiye Lokantacılar ve Pastacılar Federasyon Başkanı Aykut Yenice, ATSO Başkan Yardımcısı Mehmet Ali Erdayıoğlu, ATSO Meclis Başkanı Feride Sakarya, Belediye Başkan Yardımcısı Ali Velestin, Araştırmacı Yazar İlber Şiyak, Siyasi Parti Temsilcileri, Esnaf Oda Bakanları, Sivil Toplum Örgütü Temsilcileri ve vatandaşlar ile öğrenciler katıldı. ■ **ENGİN DENİZ**

REKFEST ŞENLİKLERE DAMGA VURDU

MCBÜ Spor Bilimleri Fakültesi ev sahipliğinde düzenlenen "5. Uluslararası Spor Bilimleri Turizm ve Rekreasyon Kongresi" ile birlikte gerçekleştirilen ve bu yıl üçüncüsü düzenlenerek sürdürülebilirliği sağlanmış olan Rekreasyon Festivali (REKFEST) yine yoğun bir katılıma sahne oldu.

MCBÜ Spor Bilimleri Fakültesi Kampüsünde gerçekleştirilen Rekreasyon Festivali REKFEST'e uluslararası ve ulusal kongre katılımcılarının yanı sıra; MCBÜ uluslararası öğrencileri, akademik ve idari personel, Muğla Sıtkı Koçman ve Selçuk Üniversitesi'nden gelen öğrenciler, Manisa ilköğretim okulları ve liselerinden öğrenciler, Manisa Zihinsel Yetersiz Çocukları Yetiştirme ve Koruma Vakfı (ZİÇEV) öğrencileri, Salihli İş Uygulama Okulu, Salihli Halk Eğitim Merkezi öğrencileri ve Manisalılar büyük ilgi gösterdi.

MCBÜ Rekreasyon Bölümü öğrencilerinin dönem boyunca almış olduğu teorik içeriği uygulamaya dökme becerisini sergilediklerı ve MCBÜ Rekreasyon Topluluğunun organizasyon deneyimi yaşadıkları festivalin danışmanlığını Doç. Dr. Pınar Güzel ve Proje Koordinatörlüğünü Arş. Gör. Tolga Beşikçi yürüttü. MCBÜ Basın ve Halkla İlişkiler Koordinatörlüğü ile Sağlık Kültür ve Spor Daire Başkanlığı tarafından da desteklendi.

Gün boyu süren festival kapsamında; survivor macera parkuru, bokwa fitness, hamsball, bocce, dart, golf gibi sınırsız eğlenceli rekreatif etkinliklerin yanı sıra, canavar kamyon show, DJ Burak Aydın, "Bardağı Taşıran Son Damla Grubu", Grup Radyoaktif, Üniversitelerarası Yarışma Türkiye Şampiyonu takımımız Dance's Mood ekiplerinin müzik ve dans gösterileri, kule atlama gösterisi ve havuz oyunları, Üniversitemiz Oryantiring Topluluğu önderliğinde düzenlenen oryantiring ile kampüs keşfi, rodeo, canlı langırt vb sportif eğlenceli oyunlar, festival boyunca tüm katılımcılara keyifli anlar yaşattı.

REKFEST isminin patentini alarak, MCBÜ Spor Bilimleri Fakültesinin öncü olmasının sağlandığı festivalin etkinlik bütçesi danışman öğretim elemanları ve öğrenciler tarafından planlanarak; fakülte dışında, üniversite, özel sektör sponsorluğu ve desteği ile Manisa ve çevre illerden gelen yaklaşık 2 bin kişinin katılımı ile gerçekleştirildi.

REKFEST boyunca MCBÜ Spor Bilimleri Fakültesi, sosyal sorumluluk projeleri ile de farkındalık oluşturmaya çalıştı. Manisa İl Sağlık Müdürlüğü, Sağlık Bakanlığı Ulusal Medikal Kurtarma Ekipleri (UMKE), Halk Sağlığı Müdürlüğü katılımcılarının yoğun ilgisi ile karşılaştı. Manisa ZİÇEV öğrencileri yapılan etkinliklerde katılımcı olarak yer alırken, Salihli İş Uygulama Okulu ve Salihli Halk Eğitim Merkezi öğrencileri de kendi hazırladıkları gösterilerde sahne alarak tüm misafirler ile birlikte eğlenceli anlar yaşadılar.

MCBÜ Spor Bilimleri Fakültesi Dekanı Prof. Dr. Bilal Gümüş festivalle ilgili duygularını ifade ederek, "Doç. Dr. Pınar Güzel ve Arş. Gör. Tolga Beşikçi tarafından organize edilen ve Rekreasyon Bölümü ve Rekerasyon Topluluğu öğrencileriyle başarıyla tamamlanan süreç yönetimi için teşekkürlerimi sunuyorum. Almış oldukları teorik eğitimi saha uygulaması ile taçlandırdılar. Bu vesile ile 19 Mayıs Atatürk'ü Anma ve Spor Bayramımızı ve Engelliler Haftasını da kutluyor, bu festivalin gerçekleşmesine verilen katkılardan dolayı Rektörümüz Prof. Dr. Kemal Çelebi başta olmak üzere, Spor Bilimleri Fakültesi Dekanlık Yönetimine, festivale destek veren öğretim elemanlarımıza ve emeği geçen herkese teşekkürlerimizi sunuyorum" diye konuştu.

■ **ENGİN DENİZ**

Hürışık MANİSA'NIN GÜR SESİ

Manisa nüfusunun yüzde 17'si emekli

Sosyal Güvenlik Haftası nedeniyle bir açıklama yapan SGK Manisa İl Müdürü Yavuz Kurt, "Manisa'da aktif çalışan sigortalı sayımız 405 binin üzerine çıktı. Bu il nüfusunun yüzde 28'i demek. 242 binin üzerinde de emeklimiz mevcut. Yani il nüfusumuzun yüzde 17'side emekli konumunda. Çalışanların emekli vatandaşlarımıza yapılan ödemeleri finanse etme oranı da pozitif bir seyir izliyor" dedi.

Sosyal Güvenlik Haftası dolayısıyla Sosyal Güvenlik Kurumu (SGK) Manisa İl Müdürlüğü tarafından Cumhuriyet Meydanı'nda bulunan Atatürk ve Milli Egemenlik Anıtı'na çelenk sunuldu. Törene; SGK İl Müdürü Yavuz Kurt, Manisa Büyükşehir Belediyesi Genel Sekreter Yardımcısı Mustafa Genç, Şehzadeler Belediye Başkan Yardımcısı İsmail Önal, Çalışma ve İş Kurumu İl Müdürü Sinan Aktaş, Vergi Dairesi Başkanvekili Ramazan Yaşar, Manisa Serbest Muhasebeci Mali Müşavirler Odası Başkanı İsmet Taner ve SGK çalışanları katıldı.

MANİSA İSTİHDAM SEFERBERLİĞİNDE 9. SIRADA

Çelenk sunumunun ardından SGK Manisa İl Müdürü Yavuz Kurt yaptığı konuşmada, Cumhurbaşkanı Recep Tayyip Erdoğan tarafından geçtiğimiz yıl başlatılan milli istihdam seferberliği kapsamında Manisa'nın 9. olduğunu kaydetti. Kurt, "Açıklanan son verilere göre de Türkiye'de işsizlik 10.8 olarak gerçekleşti. Bu rakam 2017 Ocak ayında "13 seviyelerindeydi. 2017 yılında 1.5 milyon ilave istihdam gerçekleşti. Türkiye ekonomisi de aynı dönemde 7.4 büyüme kaydetti. Yakalanan bu başarı, işverenlerimizin ve vatandaşlarımızın Türk ekonomisine olan güveni ve yatırım kararlılığının bir eseridir. Bu başarının 2018'de de tekrarlanmasını can-ı gönülden diliyorum. İşsizlerimizin iş sahibi olmaları ve sigorta girişlerinin yapılması Kurumumuzun prim gelirlerini de arttırıcı bir etki yapıyor. Böylece, iş imkanı bulan vatandaşlarımız geçimlerini temin ederken, SGK'nın hizmet kalitesini arttırabilmek ve finansal dengelerini sürdürülebilir kılmak mümkün oluyor. İl Müdürlüğü olarak Manisa'mızda yatırım yapan. İstihdam kapısı olan ve primlerini düzenli ödeyen tüm işverenlerimize, esnafımıza teşekkürü bir borç biliyoruz" dedi.

MANİSA'DA 405 BİNİN ÜZERİNDE AKTİF ÇALIŞAN VAR

Ülkemizde aktif sigortalıların sayısı işçi, esnaf ve memurlarla birlikte 22 milyonun üzerinde olduğunu vurgulayan Kurt, sözlerini şöyle sürdürdü: "Kurumumuzdan aylık ve gelir alanların sayısı ise 12 milyonu aşmış durumda. İlimizde de aktif çalışan sayımız 405 binin üzerine çıktı. Bu il nüfusunun yüzde 28'i demek. 242 binin üzerinde de emeklimiz mevcut. Yani il nüfusumuzun yüzde 17'side emekli konumunda. Yapılmakta olan yeni yatırımlar, kapasite kullanım oranlarında yaşanan artışlar ve kayıtlı istihdamda her geçen gün elde edilen olumlu gelişmelerle aktif sigortalılarımızın sayısı giderek yükseliyor. Böylelikle, çalışanların emekli vatandaşlarımıza yapılan ödemeleri finanse etme oranı da pozitif bir seyir izliyor."

SGK'nın herkesi şemsiyesi altında topladığını belirten Kurt, şunları kaydetti: "SGK, tüm Türkiye'nin güvencesi olan ve idarecilerimizi, köylülerimizi, madencilerimizi, esnafımızı, memurumuzu, bebelerimizi ve dedelerimizi, şehit yakını ve gazilerimizi bir şemsiye altında buluşturan, milletimizin velinimeti olarak adlandırabileceğim dev bir kurum. Kurumumuz 2006 yılında gerçekleştirdiği reformla aradan geçen 12 yıl gibi kısa bir sürede dünyaya model teşkil eden büyük bir dönüşüm gerçekleştirdi. Bundan sonrada çağımızın ihtiyaçlarına cevap verecek şekilde değişime önderlik etmeye devam edeceğiz. Teknolojiden üst seviyede faydalanıyoruz. Kurumumuza kadar gelmeden e-devlet üzerinden emekli aylığı ve kesintileri öğrenebilme, hizmet dökümü alabilme, ilaç ve rapor bilgisi sorgulama, emeklilik başvurusu yapma, adres ve banka değişikliği, borç sorgulama, isteğe bağlı başvurusu, ölüm yardımı talebi, tedavi bilgileri sorgulama gibi 87 farklı konuda hizmet alabilmek mümkün. Emeklilik başvurularını işçilerimizde ortalama 18 gün, esnafımızda ise 10 gün gibi kısa sürelerde sonuçlandırabiliyoruz. Burada da hedefimiz tek tuşla aynı gün emekliliği sağlayabilmek."

"TEŞVİK UYGULAMALARI İSTİHDAM MALİYETLERİNİ AŞAĞIYA ÇEKİYOR"

SGK'nın 10'un üzerindeki teşvik uygulamasıyla iş gücü piyasasının canlanmasına ve istihdam maliyetlerinin aşağıya çekilmesine katkı sağladığına vurgu yapan Kurt, "Teşvikler bu noktada çok etkili sonuçlar doğuruyor. Manisa'da sadece 2018 yılı Mart ayında işçi istihdam eden sanayicimize, küçük ve orta boylu işletmelere ve esnafımıza 48 milyonu aşan tutarda prim teşviki sağlandı. Kadın ve genç işçi istihdamından, araştırma geliştirme faaliyetlerine, engelli istihdamından, imalat ve bilişim sektörlerine kadar çok farklı alanlarda teşvik olanakları bulunuyor. Bu politikanın yeni yatırımlara ve istihdama ilham kaynağı olduğuna inanıyorum. Yapmış olduğumuz analizlerle sağlanan prim teşviklerinden Manisa'da ne kadar yararlanıldığını tespit ediyoruz. Bu imkandan yararlanan işveren sayımızı arttırmak için işverenlerimize ve meslek kuruluşlarına yönelik seminerler düzenliyoruz. Ayrıca, işletmelerin ilgili birimlerinin uygulayıcılarına yönelik birebir eğitim verdiğimiz çalışma gruplarımız var. Bu yıl Mart ayında çıkan 7103 sayılı yasa ile yılbaşından sonuna kadar, imalat sektöründe faaliyet gösteren ve en fazla 3 işçi çalıştıran esnaf işyerlerinde, 2017 yılı ortalama sigortalı sayısının üzerine işe alınacak ilave iki işçinin bir ay ücretini işveren bir aysa devlet ödeyecek. Ücretin karşılandığı ayda prim ve vergi giderleri de devlet tarafından karşılanacak. Bu işçilerin işe başlamadan önce son 3 ay içinde sadece 10 gün çalışmış olmaları, geri kalan sürede işsiz olmaları gerekiyor. Ayrıca, bilişim ve imalat sektöründe faaliyet gösteren işverenlerinde 2017 yılı ortalama sigortalı sayıları üzerine işe aldıkları işçilerden ötürü prim ve vergi giderleri sıfırlanıyor. SGK olarak kayıt dışını sıfırlamak, emekli aylıklarını en kısa sürede bağlamak, her noktada ve her konuda ulaşılabilir, şeffaf ve güler yüzlü hizmet sunmak için var gücümüzle çalışmaya devam edeceğiz" diye konuştu. ■ İHA

Taşıyıcılarda yeni başkan Kemal Ekici oldu

Manisa'nın Salihli ilçesindeki 67 Nolu Motorlu Taşıyıcılar Kooperatifi'nde yeni başkan Kemal Ekici oldu.

183 üyesi bulunan SS. 67 Nolu Salihli Motorlu Taşıyıcılar Kooperatifi, 11.Olağan genel kurulunu kooperatif binasında gerçekleştirdi. Divan başkanlığını Bünyamin Kanatoğlu'nun yaptığı kongre de mevcut başkan Veysel Kuşçu aday olmazken, Hidayet Açıkgöz ve Kemal Ekici başkanlık için yarıştı. Kongrede kullanılan oyların 95'ini alan Kemal Ekici, SS. 67 Nolu Salihli Motorlu Taşıyıcılar Kooperatifi'nin yeni başkanı seçildi. Diğer aday Açıkgöz ise 80 oy aldı. Kooperatif üyelerinin menfaatleri doğrultusunda çalışacaklarını ifade eden Ekici, kooperatifi ortak akıl ile yönetecelerini belirtti.

Kemal Ekici Başkanlığı'ndaki SS. 67 Nolu Salihli Motorlu Taşıyıcılar Kooperatifi yönetim kurulu Selahattin Bedenli, Gökhan Uygun, Salim Erkul, Naci Ergün, Ferhat Ay ve Tuncay Gülmez'den oluşurken, denetim kurulu ise Dinçer Çamor, İsmail Açıkgöz ve Hasan Ceylan'dan oluştu. ■ İHA

Dev adamlar liderlik istiyor

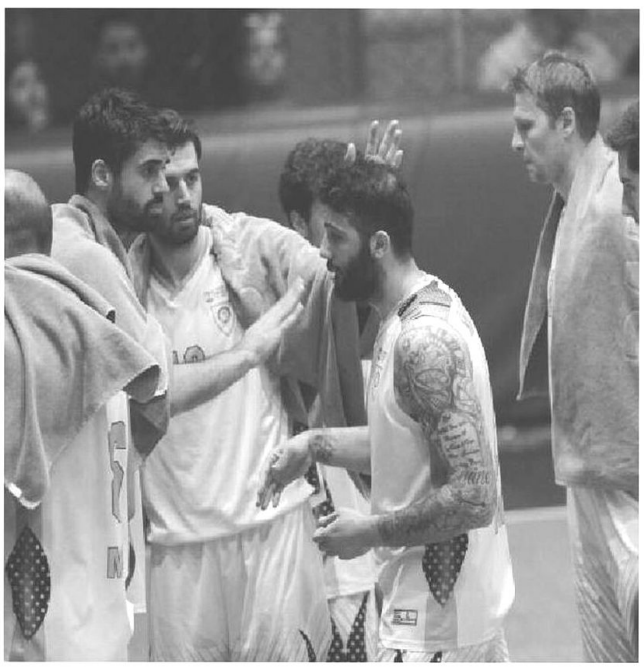

Türkiye Erkekler Basketbol 2'inci Ligi'nde final grubunda son maçında deplasmanda Gemlik Basketbol takımını 77-68 mağlup etmeyi başaran ve 4'üncü galibiyetini alan Manisa Büyükşehir Belediyespor'un dev adamları Çarşamba günü saat 17.00'de Atatürk Spor Salonu'nda konuk edeceği Edirne Belediye Edirnespor'u mağlup edip liderlik koltuğunu oturmak istiyor. Çarşamba günü oynanacak olan maç öncesinde iki takımında 9'ar puanı bulunuyor. Zorlu maç öncesinde Manisa'nın dev adamları, Manisalı basketbol severlerden büyük destek bekliyor. Baş antrenörü Ceyhun Cabadak yönetiminde bugün Edirne Belediyesi Edirnespor maçının hazırlıklarına başlayan dev adamlarımız daha sonra ise yaptığı teknik ve taktik çalışmasıyla hazırlıklarını sürdürdü. Yarın yapacağı antrenmanla hazırlıklarını tamamlayacak olan Manisa Büyükşehir Belediyespor'da tek hedef muhteşem taraftarlarının da desteğiyle zorlu maçı kazanmak.

Manisa Büyükşehir Belediyespor, Edirne Belediyesi Edirnespor'u ligde oynadığı iki maçta da mağlup etmeyi başarmıştı. Ligin ilk yarısında Manisa'da oynanan maçı 84-67 kazanan dev adamlarımız deplasmanda oynanan ikinci maçı da 63-57 kazanmıştı.

■ MANİSA BÜYÜKŞEHİR BLD BASIN

MECİDİYE TARIMSPOR ŞAMPİYON

■ Muharrem KAZER

2017-2018 amatör futbol sezonunda ikinci amatör kümenin ilk şampiyonu Mecidiye Tarımspor oldu.2.amatör küme E Grubunda 8.hafta sonunda Mecidiye Tarımspor şampiyonluğunu ilan etti. E Grubunda ki toplu sonuçlar ve puan durumu ise şöyle oluştu:

Mecidiye Tarımspor	3 - 0*	Dilek Gençlikspor
Turgutalpspor	9 - 1	İshakçelebi Belediyespor
Saruhanlı 7 Eylülspor	3 - 0*	Selçiklispor

1.	**Mecidiye Tarımspor**	8	7	1	0	28	1	27	**22**
2.	Saruhanlı 7 Eylülspor	8	5	0	3	21	12	9	15
3.	Turgutalpspor	8	4	1	3	25	13	12	13
4.	İshakçelebi Belediyespor	8	4	0	4	30	20	10	12
5.	Selçiklispor *	8	2	0	6	11	36	-25	3
6.	Dilek Gençlikspor * [ligden ihraç]	8	1	0	7	10	43	-33	-3

HEPSİ ŞAMPİYON

Soma ilçesinde meydana gelen ve 301 maden emekçisinin şehit olduğu maden faciasının 4'üncü yıldönümünde Manisa Büyükşehir Belediyesi ve Manisa Büyükşehir Belediyespor'un düzenlediği Maden Şehitlerini Anma Futbol Turnuvası'nda mücadele veren tüm takımlar şampiyon ilan edildi. Turnuvaya katılan takımlara kupa ve madalyalarını Manisa Büyükşehir Belediyesi Genel Sekreter Yardımcısı Mustafa Genç ve daire başkanları verdi. Manisa Büyükşehir Belediyesi ve Manisa Büyükşehir Belediyespor'un düzenlediği Maden Şehitlerini Anma Futbol Turnuvası'nda heyecan sona erdi. Turnuvaya, Manisa Büyükşehir Belediyespor, Somaspor, Soma Sotes Spor, Soma Zafer Spor ve Soma 301 Karaelmas Spor takımları katıldı. Turnuva öncesinde turnuvaya katılan takımların minik futbolcuları, antrenörleri ile birlikte Soma Belediye Mezarlığı'ndaki Maden Şehitliği'ni ziyaret ederek karanfil bıraktılar ve dua ettiler.

Maden Şehitlerini Anma Futbol Turnuvasına katılan tüm takımlara teşekkür eden Manisa Büyükşehir Belediyesi Genel Sekreter Yardımcısı Mustafa Genç, "İnşallah Manisa Büyükşehir Belediyesi ve Manisa Büyükşehir Belediyespor'un destekleriyle daha büyük organizasyonlarda sizlerle bir araya geleceğiz. 13 Mayıs'ı unutmayacağız, unutturmayacağız" ifadelerini kullandı.

MSOB'nin masa tenisi turnuvası tamamlandı

Manisa Organize Sanayi Bölgesi Geleneksel Masa Tenisi Turnuvası'nın 5. si hafta sonu oynanan maçlarla sona erdi. Vestel turnuvadan birincilikle ayrıldı.

Mükemmel bir organizasyonla takımlar bu yıl faaliyete giren MOSTEM Kapalı spor salonunda muhteşem bir atmosferde Sportmence mücadele ettiler. Yirmi iki firmanın katıldığı kıyasıya rekabet içerisinde geçen maçlarda sporcuların aileleri ve maçları izleyen sporseverler keyifli vakit geçirdi.

Müsabakalar sonunda dereceye giren takımlara kupalarını Manisa Organize Sanayi Bölgesi Yönetim Kurulu Başkan Danışmanı Nihat Akyol turnuvaya katılan takımlara göstermiş oldukları özveriden ve sportmence mücadelelerinden dolayı teşekkür ederek, "İyi bir organizasyon oldu. Manisa OSB olarak her zaman sporun ve sporcunun yanındayız. Yirmi iki takımın katıldığı Geleneksel Masa Tenisi turnuvasında dereceye giren takımlarımızı tebrik ediyorum. Bu tarz turnuvalara önümüzdeki günlerde yenilerini ekleyeceğiz" diyerek dereceye giren takımlara kupalarını verdi.

Dereceye giren takımların sıralaması

1. Vestel San. Ve Tic. A.Ş, (Keyf takımı)
2. Valfsel Armatür Sanayi A.Ş.,
3. Maxion İnci Jant San. Tic. A.Ş. Çelik

Hedef Lisesi'nden sporcularına madalya

Özel Hedef Temel Lisesi, mezuniyet gecesinde başarılı olan sporcularını unutmadı. Manisa'da eğitimin dışında sporda da dikkat çeken okulların başında gelen Hedef Lisesi, çeşitli branşlarda derece yapan öğrencilerine madalya ve onur belgesi verdi.

Osman Ordu, Havva Tokcan (Atıcılık), Şükran Öncü (Muay Thai), Aleyna Gökçe Başar, Hayrettin Eren Şerifler, Furkan Zeybek (Taekwondo), Cem Cihangir Selçuk, Kaan Doğaneli (Yüzme), Ali Kerem Çoban, Oktay Kamal, Sefa Ayvaz, Seyitcan Beytekin, Furkan Toprak (Güreş) madalyalarını aileleri ve antrenörlerinden aldı.

Anemon Hotel'de düzenlenen mezuniyet gecesinde sahneye davet edilen sporcuları kutlayan Hedef Lisesi Okul Müdürü Selam Öztekin, her yıl olduğu gibi bu yıl da öğrencileri mezun etmenin gururunu yaşadıklarını belirterek, "Onlar bizim için sadece öğrenci değil. Aynı zamanda branşlarında çok iyi sporcularımızdı. Bugüne kadar başarılarıyla bizleri çok mutlu ettiler. Onlara yeni hayatlarında başarılar diliyoruz. Okulumuz adına kendilerine teşekkür ediyoruz. Hedef Lisesi olarak eğitimin dışında sporda da şartlarımız doğrultusunda en iyisi için çalışıyoruz. Buraya gelip bizleri yalnız bırakmayan velilerimize ve antrenörlerimize teşekkür ederiz" dedi.

■ ÖZCAN ÖZKAN

Çağlak Güreş müsabakalarına rekor katılım

Ardından güreş alanına geçilerek burada saygı duruşu ve İstiklal Marşının ardından Akhisar Belediyesi Halk Oyunları ekibi küçüklerin gösterileri beğeni topladı. Yine artık geleneksel hale gelen Kayalıoğlu Zigoş Ekibi oyunları Çağlak festivaline ayrı bir renk kattı.

Çağlak Festivali duası ardından Akhisar Belediye Başkanı Salih Hızlı, Başkan Yardımcısı Ömer İşçi, AK Parti Akhisar İlçe Başkanı İbrahim Sayın, Belediye Meclis Üyesi ve Çağlak Güreşlerinin geçen yıl ki ağası Muammer Efe ile Şeyh İsa Mahallesi Muhtarı Zarif Süzgün'ün katılımı ile geleneksel keşkek karımı yapıldı.

Akhisar Belediyesi Arap Mustafa Yıldız Güreş Alanı'nda yapılan müsabakalara ise 13 kategoride 377 sporcu katıldı. Cazgırlığını Kırkpınar Cazgırı Bayram Ali Dede'nin yaptığı Güreş müsabakalarının ağası ise 45 bin TL'ye Akhisar Belediye Meclis Üyesi Muammer Efe oldu.

Müsabakaların ardından dereceye girenlere ödüllerini TBMM KİT Komisyon Başkanı ve AK Parti Manisa Milletvekili Uğur Aydemir, Akhisar Belediye Başkanı Salih Hızlı, Başkan Yardımcısı Ömer İşçi, AK Parti İlçe Başkanı İbrahim Sayın, Akhisar Belediye Halkla İlişkiler Müdürü İbrahim Topaloğlu ve protokol üyeleri takdim etti.

Güreş Müsabakaları Dereceye Girenler

Minik-I
1.Selattin Can
2.Hasbi Bozca
3.Hüseyin Öğüt ve Mehmet Emin Gönbermuş

Minik-II
1.Osman Nuri Çıldan
2.Emirhan Karadağlı
3. Arda Akmeşe ve Mehmet Akif Bağlan

Teşvik-I
1.Yasin Yeşil
2.Fatih Sedef
3. Muhammed Güngörmüş ve Zeki Aduç

Teşvik-II
1.Muhammed Enes Özcan
2.İlkay Akdağ
3. Mert Davuthan Çetiner ve Mustafa Bozkurt

Tozkoparan
1.Gürkem Yasin Şefik
2. Süleyman Konuk
3. Bayram Yarındır ve Seyithan Beytekin

Ayak
1.Alperen Boyacı
2.M. Ali Çıldam
3.Bedirhan Sezer ve Hüseyin Akın

Deste Küçük
1.Mukarrem Emir
2.Özen Çelikten
3.Bekir Çoban ve Alper Önal

Deste Büyük
1.Osman Kan
2.Ali Kan
3.Erman Özdemir ve Atakan Makas

Küçük Orta Küçük
1.Ramazan Evren
2.Hasan Özdemir
3.Volkan Gök ve Ali Cengiz

Küçük Orta Büyük
1.Serkan Dedemoğlu
2.Semin Arslan
3. Burak Koca ve Semih Yılmaz

Büyük Orta
1.Oğuzhan Altın
2.Mevlüt Köken
3.Alparslan Temizce ve Gürkan Balcı

Başaltı
1.Süleyman Başar
2.Hasan Borucu
3. İlyas Yıldırım ve Tolga Turan

Baş Pehlivan
1.Ekrem Yavuz
2.Fatih Çakıroğlu
3.İsmail Erkal ve Serkan Serttürk

■ **AKHİSAR BLD BASIN**

KASABA, TRANSFERE ERKEN BAŞLIYOR

TFF 3. Lig 2. Grup'ta sezonu orta sıralarda tamamlayan Turgutluspor'da yönetim, yeni sezon transfer çalışmalarına erken başlıyor.

TFF 3. Lig 2. Grup'ta sezonu orta sıralarda tamamlayan Turgutluspor'da yönetim, yeni sezon transfer çalışmalarına erken başlıyor. Başkan Hakan Sezer, "Yeni sezon için hedefi olan bir takım kuracağız. Bunun için öncelikli olarak iç transferi kısa sürede tamamlayıp, daha sonra dış transfer çalışmalarına başlayacağız. Şuan için temas halinde olduğumuz bir kaleci ve bir forvet oyuncusu var. Bu oyuncular ile belirli bir noktaya geldik" dedi.

BAŞKAN HAKAN SEZER

ALİ KEMAL GÜRBÜZ ADAY OLACAK MI?

Bu arada Turgutluspor'da başkanlık koltuğu için Ali Kemal Gürbüz'ün ismi konuşulmaya başlandı. Uşak Medical Park Hastanesinin Genel Müdürü olan Doktor Ali Kemal Gürbüz'ün Turgutluspor Kulüp Başkanlığı için kulislerde ismi dolaşmaya başladı.

ALİ KEMAL GÜRBÜZ

Turgutlulu olan ve sağlık sektörü yanında iş dünyasında da yer alan Ali Kemal Gürbüz'ün ismi futbol kulislerinde konuşulmaya başlandı. Ali Kemal Gürbüz'ün kongrede aday olup olmayacağı henüz netlik kazanmazken, Gürbüz'ün net olarak kongreden kısa bir süre önce karar vermesi bekleniyor.

■ **TURGUTLUSPOR SİTE**

Akhisar'da ilk kez Çağlak Koşusu yapıldı

559. Çağlak Festivali etkinlikleri sportif faaliyetler kapsamında bu yıl ilk kez "Çağlak Koşusu" düzenlendi.

559. Çağlak Festivali kapsamında sabah saat 10'da başlayan Çağlak Koşusunda yaklaşık 120 sporcu 4 kilometre koştu. Akhisar Belediyesi ile Arena Spor Kulübü işbirliğiyle düzenlenen Çağlak Koşusu, Şehit Teğmen Tahir Ün Caddesi girişinden başlayarak tur yolu boyunca devam ederken Akhisar Belediyesi önünde son buldu.

Akhisar Belediye Başkanı Salih Hızlı'nın Başkan Yardımcısı Ömer İşçi, Halkla İlişkiler Müdürü İbrahim Topaloğlu'nun katılımı ile Çağlak koşusuna özel tasarlanan tişörtler eşliğinde koşuya başlayan sporcularda dereceye girenlere çeşitli hediyeler takdim edildi.

Yapılan Çağlak Koşusu sonunda ilk olarak koşunun en yaşlı üyesi Kemal Esen'e ödülü takdim edildi. Kızlarda birinci Ebru Kaplan, ikinci Fadime Dal, üçüncü Elif Su Göze, dördüncü Aynur Merve Bozkurt ve beşinci Naz Akdemir oldu. Erkeklerde birinci Deniz Arıç, ikinci Görkem Özdemir, üçüncü Yusuf Sütgan, dördüncü Sefa Aldemir ve beşinci Bilal Oruç oldu. Küçüklerde ise birinci Mustafa Can Albülen, ikinci Hasan Can Okan ve üçüncü İrem Öztürk oldu. ■ **Muharrem KAZER**

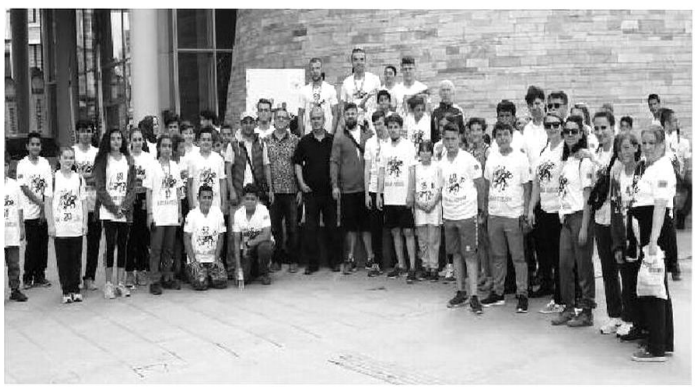

U17 ŞAMPİYONLARINA KUPALAR VERİLDİ

U17 ligimizde Gruplarında ilk sırayı alarak şampiyon olan takımlara kupa ve madalyaları verildi.

ASKF Yönetim Kurulu Üyesi Tahir Mersinli, Manisaspor Teknik Sorumlusu Ünal Taşçı, Alt Yapı Sorumlusu Naci Duman ve Tertip Komitesi üyesi Hasan Yümer tarafından Yunusemre Bld. Spor, Salihli Bld. Spor, Soma Spor Selvilitepe ve Murat Germen Spor kulüplerine play Off müsabakaları öncesinde takdim edildi.

YUNUSEMRE BLD.SPOR U-17

MURAT GERMEN U-17

SOMASPOR U17

İLK MAÇLAR OYNANDI

Play-Off maçlarına katılmaya hak kazanan, Somaspor, Yunusemre Belediyespor, Salihli Belediyespor, Selvilitepe ile mücadele edecek. İlk maçında Ertuğrul Dilek Tesisleri'nde Somaspor'u ağırlayan Murat Germen U17 Takımı rakibini 4-1'lik skorla geçerek Play-Off'a iyi bir başlangıç yaptı. Yılkıların gollerini Adnan (2), Oğuz ve Halit Furkan kaydetti. Öte yandan grubun diğer maçında ise Yunusemre Bld.spor ile Salihli Belediyespor 3-3 berabere kaldı.

■ **Muharrem KAZER**

5 takımın mücadele edeceği ve 27 Mayıs'ta sona erecek U17 play-off fikstürü şöyle:

MANİSA
2017-2018 AMATÖR FUTBOL SEZONU U17 PLAY-OFF FİKSTÜRÜ

	PLAY-OFF GRUBU	T.KODU
1	M.GERMEN SPOR	16460
2	YUNUSEMRE BLD.	11248
3	SALİHLİ BLD.	11451
4	SOMA SPOR	12210
5	SELVİLİTEPE SPOR	12894

1.DEVRE

M.No	1.TAKIM	2.TAKIM	TARİH	SAAT	SAHA/YER
1	M.GERMEN SPOR	SOMA SPOR	12 Mayıs 2018 Cumartesi	17:00	E.DİLEK
2	SALİHLİ BLD.	YUNUSEMRE BLD.	12 Mayıs 2018 Cumartesi	15:00	E.DİLEK
	SELVİLİTEPE SPOR	BAY			
3	SELVİLİTEPE SPOR	SALİHLİ BLD.	16 Mayıs 2018 Çarşamba	15:00	SEKİZEYLÜL
4	YUNUSEMRE BLD.	M.GERMEN SPOR	16 Mayıs 2018 Çarşamba	17:00	SEKİZEYLÜL
	SOMA SPOR	BAY			
5	SOMA SPOR	YUNUSEMRE BLD.	20 Mayıs 2018 Pazar	15:00	E.DİLEK
6	M.GERMEN SPOR	SELVİLİTEPE SPOR	20 Mayıs 2018 Pazar	17:00	E.DİLEK
	SALİHLİ BLD.	BAY			
7	SALİHLİ BLD.	M.GERMEN SPOR	24 Mayıs 2018 Perşembe	14:00	E.DİLEK
8	SELVİLİTEPE SPOR	SOMA SPOR	24 Mayıs 2018 Perşembe	14:00	SEKİZEYLÜL
	YUNUSEMRE BLD.	BAY			
9	YUNUSEMRE BLD.	SELVİLİTEPE SPOR	27 Mayıs 2018 Pazar	17:00	E.DİLEK
10	SOMA SPOR	SALİHLİ BLD.	27 Mayıs 2018 Pazar	15:00	E.DİLEK
	M.GERMEN SPOR	BAY			

SELVİLİTEPSPOR U17

SALİHLİ BLD.SPOR U-17

2.AMATÖR KÜME A GRUBU9.HAFTAYA BAKIŞ

NURLUPINARSPOR

M.GENÇLERBİRLİĞİ

■ **Muharrem KAZER**

2.amatör küme A Grubunda 9.hafta sonunda Nurlupınarspor liderliğini devam ettirdi.

2 takımın ligden ihraç olduğu ve maçların hükmen sonuçlandığı grupta Muradiyespor Manisa Esnafspor'u 3-1 mağlup etti. Grupta alınan toplu sonuçlar ve puan durumu ise şöyle oluştu:

Manisa Gençlerbirliği	3 - 0*	Merkez Efendispor
Muradiye Şimşekspor	0 - 3*	Karaağaçlı Pomakspor
Muradiyespor	3 - 1	Manisa Esnafspor

1.	**Nurlupınarspor**	8	7	0	1	21	1	20	**21**
2.	Karaağaçlı Pomakspor	9	6	1	2	30	12	18	19
3.	Manisa Gençlerbirliği	9	6	1	2	23	16	7	19
4.	Manisa Esnafspor	9	4	1	4	19	18	1	13
5.	Muradiyespor	8	4	0	4	12	14	-2	12
6.	Muradiye Şimşek *[ligden ihraç]	9	1	1	7	5	25	-20	4
7.	Merkez Efendispor * [ligden ihraç]	8	0	0	8	0	24	-24	-6

YUNUSEMRELİ JUDOCU TÜRKİYE ŞAMPİYONU OLDU

Yunusemre Belediyespor Judo Sporcusu Sidar Cihangir, Karaman'da gerçekleştirilen Okul Sporları Türkiye Şampiyonası'nda 44 kg'de Türkiye Şampiyonu oldu.

Yunusemreli judo sporcuları başarılı dereceler elde etmeye devam ediyor. Karaman'da gerçekleştirilen Okul Sporları Türkiye Şampiyonası'nda 44 kg'de Sidar Cihangir, Türkiye Şampiyonu olarak takımını gururlandırdı. Başarılı sporcuyu kutlayan Yunusemre Belediyespor Başkanı Arif Alkankonuya ilişkin yaptığı açıklamada şu ifadelere yer verdi: "Judo'da başarılı sonuçlar elde ediyoruz. Sporcumuz Sidar Cihangir, Türkiye Şampiyonu oldu. Kendisine başarısından dolayı kutluyorum. Ayrıca Judo hocalarımız Orhan Akdemir ve Halil Atmaca'yı da tebrik ediyorum" dedi.

deva tıp merkezi
DEVA TIP MERKEZİNDE
PSİKOTEKNİK
BELGESİ VERİLMEKTEDİR

MANİSA'NIN GÜR SESİ
Hürışık
14 Mayıs 2018 Salı

Mesir kokulu mumlara sertifika

Manisa'da kadınlara istihdam sağlamak amacıyla Yunusemre Muhtarlar Derneği tarafından hayata geçirilen 'Yunusemre kadınlarından istihdam atağı' projesinde Mesir kokulu mum üreten kadınlar sertifikalarını aldı.

Manisa'da Yunusemre Muhtarlar Derneği öncülüğünde İş-Kur Manisa İl Müdürlüğü, Yunusemre İlçe Milli Eğitim Müdürlüğü ve Yunusemre Halk Eğitim Merkezi Müdürlüğü tarafından ortaklaşa gerçekleştirilen program kapsamında Mesir kokulu mum üreten kadınlar düzenlenen törenle sertifikalarını aldı. Kadınlar ürettikleri mumlarla ev ekonomisine katkı sağlayabilecek. Törende konuşan Yunusemre Muhtarlar Derneği Başkanı Bedriye Pehlivan, proje sayesinde Manisa Mesir macununa yeni bir değer kazandırıldığını ve ev kadınlarına da ekonomik fayda sağlandığını söyledi.

Törene katılan AK Parti Manisa Milletvekili Selçuk Özdağ ise, "Hanım efendiler evde ciddi şekilde yoruluyorlar. Çocuklarıyla eşleriyle ilgileniyorlar. Sosyalleşmeleri dışarıya da çıkmaları, meslek de öğrenmeleri gerekiyor. İş-Kur işte bunu yapıyor. Kadınlar ücret karşılığında bir yandan meşgul oluyorlar. Bir yandan da meslek öğrenmiş oluyorlar. Hem de ev ekonomisine katkı sağlıyorlar" dedi.

KONUŞMALARIN ARDINDAN KURSA KATILAN KADINLARA SERTİFİKALARI VERİLDİ

Sertifika törenine AK Parti Manisa Milletvekili Selçuk Özdağ, İş-Kur Manisa İl Müdür Vekili Sinan Aktaş, Yunusemre İlçe Milli Eğitim Müdürü Recep Şengül, Yunusemre Halk Eğitim Merkezi Müdürü Aynur Özdemir ile kursiyerler katıldı. ■ İHA