ÇAY İÇEN DOKTORUN BAŞINA ÇAM TABAKA DÜŞTÜ 3

ŞEMSİYELERİNİZİ ALMAYI UNUTMAYIN 4

MANİSA'NIN GÜR SESİ

# Hürışık

45.yıl

www.hurisikgazetesi.com 25 Ekim 2017 Çarşamba 50 Kuruş

## Başbakan Yardımcısı Şimşek: "İşsizlik oranının tek haneye düşmesini hedefliyoruz"

Başbakan Yardımcısı MEHMET ŞIMŞEK

■ Başbakan Yardımcısı Mehmet Şimşek, bazı Avrupa ülkelerinin Türkiye ve Rusya'ya karşı başlattığı algı yönetimine karşı Albert Einstein'ın 'ön yargıyı kırmak, atomu parçalamaktan daha zor' sözünden örnek verdi. Zor olmasına rağmen her iki ülkenin de bunun altından kalkacağını belirten Şimşek, "Bu Türkiye ve Rusya için itici bir güç olacak" dedi. Son küresel krizden bu yana 7,9 milyon vatandaşa iş imkanı sunulduğunu da hatırlatan Şimşek, "Türkiye yılda 1 milyon kişiye dahi iş bulduğu zaman bile zar zor benzer seviyede tutabiliyor. Bizim işimiz biraz daha zor, diğer ülkelerde nüfus yaşlı. Orta vadede biz işsizlik oranını tek haneye inmesini hedefliyoruz. Yüzde 5,5'luk büyümenin bu konuda bize imkan sağlayacağını düşünüyoruz" diye konuştu. ◆ 6'da

## MERSİNLİ'DEN SANAYİ TURU

*AK Parti Manisa İl Başkanı Berk Mersinli, Küçük Sanayi Sitesi esnafına ziyaretlerde bulundu.*

■ İlk ziyaretini geçtiğimiz günlerde dükkanı yanan, sanayi esnaflarından Adil Karaman'a yapan Başkan Berk Mersinli **"Öncelikle Adil Bey'e geçmiş olsun diyorum. Allah daha beterinden saklasın. Mal geri kazanılır, dükkan geri tamir olur düzene girer, Allah sağlık sorunlarından sakınsın. Gene Allah korumuş ki daha kötüsü olmadı o yüzden azimli ve kararlı bir şekilde çalışıldığı takdirde oluşan zarar kapatılır."** şeklinde konuştu. ◆ 9'da

## MANİSA'NIN SU KAYNAKLARI MASAYA YATIRILDI

Valilik Toplantı Salonunda Vali Güvençer başkanlığında yapılan toplantıya, Vali Yardımcıları H.Volkan Köksal, Ünal Çakıcı, DSİ 2.Bölge Müdürü Ali Fuat Eker ve şube müdürleri, Gıda Tarım ve Hayvancılık İl Müdürü İsmail Kaya, İl Planlama ve Koordinasyon Müdür Vekili Şehriban Yıldırım ile Gediz Sulamaları Rehabilitasyonu Planlama Revizyonu Yapımı çalışmalarını yürüten Hidro Dizayn Mühendislik Müşavirlik A.Ş. yetkilileri katıldı. ◆ 4'te

Manisa Valisi Mustafa Hakan Güvençer DSİ 2.Bölge Müdürlüğünden Manisa'nın yer altı ve yer üstü su potansiyeli, tamamlanan, inşaatı devam eden ve planlanan projeler hakkında bilgi aldı.

## Saruhanlı'nın Dev Projesinde Geri Sayım Başladı

■ Manisa Büyükşehir Belediyesi'nin Saruhanlı'ya kazandırmayı planladığı kent meydanı, otopark ve gençlik merkezinden dev yatırımın uygulama projesi tamamlandı. Mevcut projenin yapılacağı alanda Saruhanlı Belediye Başkanı Hüseyin Yaralı ile birlikte inceleme bulunan Manisa Büyükşehir Belediye Başkanı Cengiz Ergün ilçeye prestij katacak olan yatırım için artık geri sayım içerisinde olduklarının müjdesini verdi. ◆ 5'te

## Hukukçu Şair Rona Azerbaycanlı kadın Milletvekiline kitaplarını hediye etti

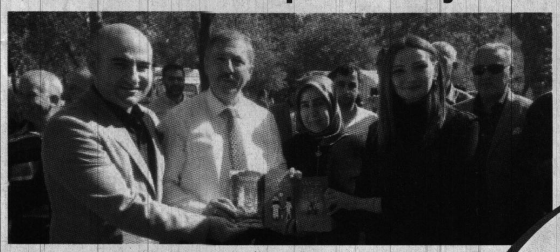

■ Türk Dünyası'nın önemli şairleri Bahtiyar Vahabzade ve Abdurrahim Karakoç'un eserlerinin seslendirildiği geceye davetli olarak Manisa'ya gelen Azerbaycan Milli Meclisi'nin kadın Milletvekili Ganire Paşayeva duruşu ve söylemleriyle büyük taktir toplarken Manisalı Yazar Ümit Rona bir kitapsever olan Paşayeva'ya kitaplarını hediye etti. ◆ 9'da

## ZEYTİN TANITIMI YETERSİZ

■ Manisa Gıda Tarım ve Hayvancılık İl Müdür Vekili İsmail Kaya, zeytinyağının tanıtımı konusunda yapılan çalışmaların yeterli olmadığını belirterek, tanıtımın artmasiyla birlikte sağlık açısından faydalı olan zeytinyağı tüketiminin de artacağını kaydetti. ◆ 4'te

## KAYBOLAN ÇÜZDANINA YUNUSEMRE BELEDİYESİ'YLE KAVUŞTU

■ Manisa'da Fevzi Bayram isimli vatandaş Yunusemre Belediyesi personelinin Alaybeyi Orhan'ın dikkati sayesinde kaybettiği cüzdanına kavuştu. 3'te

## Dünya'nın en eski (Sardes) Kalesine anlamlı ziyaret

Süleyman ARASAN Hür Işık ÖZEL HABER

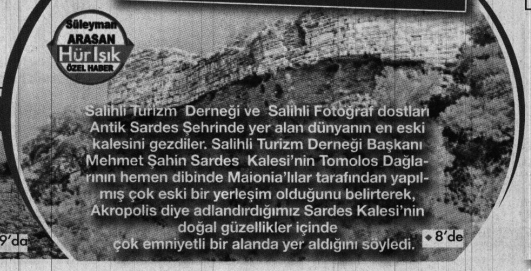

Salihli Turizm Derneği ve Salihli Fotoğraf dostları Antik Sardes Şehrinde yer alan dünyanın en eski kalesini gezdiler. Salihli Turizm Derneği Başkanı Mehmet Şahin Sardes Kalesi'nin Tomolos Dağlarının hemen dibinde Maionia'lılar tarafından yapılmış çok eski bir yerleşim olduğunu belirterek, Akropolis diye adlandırdığımız Sardes Kalesi'nin doğal güzellikler içinde çok emniyetli bir alanda yer aldığını söyledi. ◆ 8'de

## Bir Turnuva 21 Madalya

◆ 10'da

EMRE HANZADE TESLİMİYET

DOST İLİNDEN

emrehanzade@gmail.com

www.hurisikgazetesi.com 5

## 200 Yıllık Mezarlık Her Yıl Sarıya Bürünüyor

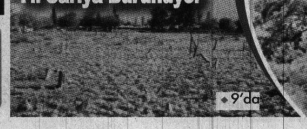

◆ 9'da

KÖKETÇİ ÇİÇEKÇİLİK VE PEYZAJ SAN.TİC.LTD.ŞTİ

iletişim

0 (236) 231 20 82
0 (236) 239 39 39
0 (554) 916 31 36

www.koketcicekcilik.com
info@koketcicekcilik.com

1.Anafartalar Mah. Cumhuriyet Cad. No17/C Şehzadeler / MANİSA

ÖZ-ANGİ HAFRİYAT
ÖZ-ANGİ HAFRİYAT
Temel Kazısı
Dolgu
Yıkım
Kırım
İletişim Hafriyat işleri
Özcan ANGİ 05363540062
Raşit angi 05374667354

# BAŞKAN ERGÜN KAN BAĞIŞINA DESTEK VERMEYE ÇAĞIRDI

**Manisa Büyükşehir Belediye Başkanı Cengiz Ergün, Türk Kızılayı tarafından MASKİ Genel Müdürlüğü'nde kurulan kan bağışı standını ziyaret ederek tüm Manisalıları kan bağışı kampanyasına destek vermeye çağırdı.**

Manisa Büyükşehir Belediyesi Manisa Su ve Kanalizasyon İdaresi Genel Müdürlüğü, il genelindeki altyapı çalışmalarının yanı sıra, sosyal sorumluluk anlayışıyla hayata geçirdiği uygulamalarını da sürdürüyor. Bu kapsamda MASKİ, Türk Kızılayı Manisa Kan Bağış Merkezi tarafından yürütülen bağış kampanyasına destek verdi. Manisa Büyükşehir Belediyesi ve MASKİ Yönetim Kurulu Başkanı Cengiz Ergün ile birlikte MASKİ Genel Müdürü Yaşar Coşkun, Genel Müdür Yardımcısı Mahmut Bilgen ve daire başkanları,MASKİ ana hizmet binasında kurulan kan bağışı standını ziyaret ederek kampanyaya destek oldular.

**"BİR HAYAT KURTARABİLİRİZ"**

Tüm Manisalıları kampanyaya desteğe çağıran Manisa Büyükşehir Belediyesi ve MASKİ Yönetim Kurulu Başkanı Cengiz Ergün, "MASKİ Genel Müdürlüğümüzün tüm birimlerinde iş yoğunluğu ve sağlık durumu müsait olan personeli ile Türk Kızılayı tarafından yürütülen kan bağışı kampanyasına, geçtiğimiz yıl olduğu gibi bu yıl da destek verdik. Her an biz ya da yakınlarımız kan bağışına gereksinim duyabiliriz. Bireysel olarak sağladığımız bu küçük destekle belki de bir ihtiyaç sahibinin hayatını kurtarabiliriz. Düzenli aralıklarla kan vermenin insan sağlığı açısından da olumlu etkileri olduğunu biliyoruz. Tüm hemşerilerimizi hem bağışçının hem de hastanın faydasına olan bu uygulamaya destek vermeye çağırıyorum" dedi. ■ **BÜYÜKŞEHİR BLD. BASIN**

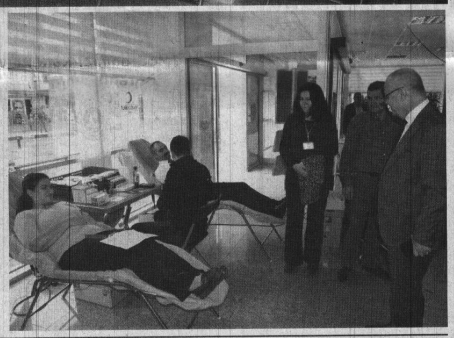

# KAYBOLAN CÜZDANINA YUNUSEMRE BELEDİYESİ'YLE KAVUŞTU

**Manisa'da Fevzi Bayram isimli vatandaş Yunusemre Belediyesi personelinin Alaybeyi Orhan'ın dikkati sayesinde kaybettiği cüzdanına kavuştu.**

Yunusemre Belediyesi Botanik Bahçesi'nde görevli Alaybeyi Orhan isimli Park ve Bahçeler Müdürlüğü personelinin dikkati Fevzi Bayram isimli vatandaşı sevindirdi. Bölgede çalışırken cüzdan bulan Yunusemre Belediyesi personeli durumu şefine bildirdi. Cüzdanın sahibi ile iletişime geçen Yunusemre Belediyesi Park ve Bahçeler Müdürlüğü ekipleri Fevzi Bayram isimli vatandaşın cüzdanına kavuşmasını sağladı. Alaybeyi Orhan, içerisinde bir miktar para, nüfus cüzdanı ve kredi kartları bulunan cüzdanı sahibine ulaştırmaktan mutluluk duyduğunu belirtti. Orhan yaptığı açıklamada, "Sabah işe başlarken cüzdanı buldum. Sahibinin kaybetmiş olabileceğini düşünerek şeflerimizle irtibata geçtim. Ardından da Fevzi Bey'e ulaştık. Bize verilen eğitimlerin bu gibi durumlarda nasıl davranacağımız konusunda büyük katkısı oldu" dedi. Cüzdanın sahibi Fevzi bayram ise Alaybeyi Orhan'a teşekkür etti.

■ **YUNUSEMRE BLD.BASIN**

# Çay içen doktorun başına cam tabaka düştü

Manisa'da özel bir hastanede görev yapan bir doktorun başına görev yaptığı hastanenin acil servisi önünde çay içtiği sırada cam tabaka düştü.

Olay, dün gece saatlerinde Manisa'nın Şehzadeler ilçesine bağlı Sakarya Mahallesi'nde bulunan özel bir hastanenin önünde meydana geldi. Edinilen bilgiye göre, Manisa'da özel bir hastanede görev yapan nöbetçi Çocuk Sağlığı ve Hastalıkları Uzmanı Dr. U.U çay içmek için acil servis önündeki banka oturdu. Dr. U.U arkadaşlarıyla sohbet ettiği sırada şiddetli rüzgar nedeniyle hemen arkasında bulunan binanın pencere camı yerinden çıkarak Dr. U.U'un başına düştü. Kanlar içinde yere yığılan doktor hemen görev yaptığı özel hastanenin acil servisine kaldırıldı. Burada hemen ameliyata alınan Dr. U.U 2 saatlik ameliyatın ardından yoğun bakıma alındı. Beyninde ve kafatasında bir hasarın oluşmadığı öğrenilen Dr. U.U'un yüzünde derin kesikler olduğu belirtildi. Dr. U.U'un sağlık durumunun iyiye gittiği öğrenilirken olayla ilgili soruşturma başlatıldı.

■ **İHA**

# Denizli Manisalılar Derneğinden aşure etkinliği

Denizli'de faaliyetlerini sürdüren Manisalılar Kültür ve Dayanışma Derneği Üyeleri tarafından muharrem ayı dolayısı ile şehir merkezinde düzenlenen aşure etkinliğine katılım yoğun oldu.

2017 yılında kurulan Denizli Manisalılar Kültür ve Dayanışma Derneği Başkanı Şifa Dermen Altınbaş başkanlığında aşure etkinliği düzenlenedi. Etkinliğe sadece Denizli'de yaşayan Manisalılar değil Denizli Merkez Çınarlı parkı çevresinde ikamet eden vatandaşlarda katıldı.Denizli'de faaliyetlerini sürdüren Manisalılar Kültür ve Dayanışma Derneğinin düzenlediği etkinliğe katılmak için Salihli'den gelen Suat Fidan ve arkadaşları; "Denizli'de ki hemşehrilerimizle birlikte ikram edilen aşure lokmasını paylaştık. Çok güzel bir gün geçirdik. Bu anlamlı etkinliğin gerçekleşmesinde emeği geçenlerden Allah razı olsun" dediler.

Başkan Şifa Dermen Altınbaş; "Henüz yeni kurulmamıza rağmen yüzlerce üyeye ulaştık. Amacımız Denizli'de yaşayan yaklaşık 2000 civarında ki Manisalıları bir çatı altında toplamak" dedi.

Altınbaş dernek olarak bundan sonra da çeşitli etkinlikler düzenleyeceğiz" dedi. ■ **Süleyman Arasan**

# Salihli Belediyesi kış hazırlıklarına başladı

Salihli Belediyesi, yaklaşan kış mevsimi öncesinde park, bahçe ve yeşil alanlardaki kışlık bakım çalışmalarına başladı.

Salihli Belediyesi Park ve Bahçeler ile Fen işleri Müdürlüğü ekiplerinin ortaklaşa yürüttüğü çalışmalar kapsamında ilk olarak Kurşunlu Kaplıcalarında kışlık bakım çalışmaları tamamlandı. Ekiplerin gerçekleştirdiği çalışmalar sonucunda, deformasyona uğrayan kaldırım taşları yenilendi, piknik alanlarındaki çalı ve ağaç türlerinin budama işleri tamamlanarak güzel ve temiz bir görünüm kazandırıldı. Belediye ekiplerinin başlattığı kış bakım çalışmalarının şehir merkezi ve mahalleler de devam edeceği belirtildi.Çevre il ve ilçelerden Kurşunlu Kaplıcalarına gelerek şifa arayan misafirler de yapılan düzenleme çalışmaları nedeniyle Belediye Başkanı Zeki Kayda'ya teşekkürlerini iletti.

■ **İHA**

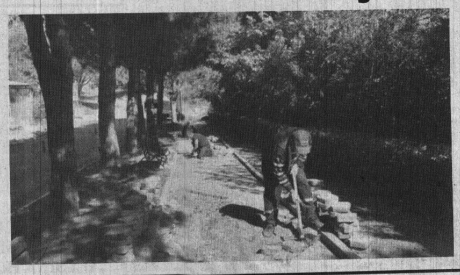

| | ALIŞ | SATIŞ |
|---|---|---|
| $ | 3.7508 | 3.7501 |
| € | 4.4120 | 4.4133 |

Ç. KURU ÜZÜM FİYATLARI
3,70₺ 4,30₺
PAMUK FİYATLARI
ST-1 2,54₺

NAMAZ VAKİTLERİ

| | | | |
|---|---|---|---|
| İmsak | 06:00 | İkindi | 15:58 |
| Güneş | 07:22 | Akşam | 18:27 |
| Öğle | 13:01 | Yatsı | 19:44 |

05 Safer 1439

Hür Işık

# MANİSA'NIN SU KAYNAKLARI MASAYA YATIRILDI

Manisa Valisi Mustafa HakanGüvençer DSİ 2.Bölge Müdürlüğünden Manisa'nın yer altı ve yer üstü su potansiyeli, tamamlanan, inşaatı devam eden ve planlanan projeler hakkında bilgi aldı.

Valilik Toplantı Salonunda Vali Güvençer başkanlığında yapılan toplantıya, Vali Yardımcıları H.Volkan Köksal, Ünal Çakıcı, DSİ 2.Bölge Müdürü Ali Fuat Eker ve şube müdürleri, Gıda Tarım ve Hayvancılık İl Müdürü İsmail Kaya, İl Planlama ve Koordinasyon Müdür Vekili Şehriban Yıldırım ile Gediz Sulamaları Rehabilitasyonu Planlama Revizyonu Yapımı çalışmalarını yürüten Hidro Dizayn Mühendislik Müşavirlik A.Ş. yetkilileri katıldı.

Toplantının açış konuşmasını yapan Vali Güvençer'in Manisa'nın su potansiyeli ve DSİ tarafından yürütülen projeler hakkında detaylı bilgi almak amacıyla bir araya geldiklerini belirtmesinin ardından DSİ 2. Bölge Müdürlüğü Planlama Şube Müdürü Özgür Ulusoy sunum yaptı. Ulusoy, Manisa'nın 13 bin 96 km² yüzölçümü, 1 milyon 396 bin 945 kişilik nüfusu,bin 537 hm³ yerüstü,617 hm³ yer altı olmak üzere toplam 2 bin 154 hm³ su potansiyeli olduğunu, DSİ tarafından işletmeye açılan baraj ve göletlerin maksimum göl hacimlerinin bin 716 hm³ olduğunu söyledi.

Tarıma elverişli arazileri 514 bin 32 ha olan Manisa'da sulanabilir 237 bin 421 ha arazi, 32 bin 529 ha çayır mera, 534 bin 520 ha orman ve fundalık arazi olduğunu, 256 bin 354 ha arazinin etüt edildiğini ifade eden Ulusoy,"ekonomik olarak sulanabilir arazi varlığı 155 bin 964 ha olan Manisa'da DSİ tarafından inşa edilerek sulamaya açılan saha 123 bin 701 ha'dır. Bu yatırımların 114 bin 309 ha yerüstü suyu sulama projeleri, 9 bin 392 ha ise yeraltı suyu sulama projeleridir. Yüzde 79 oranında yatırım yapılmıştır" dedi. Ulusoy, Manisa'da geçmiş yıllarda yapımı tamamlanan 114 bin 309 ha sulama alanında 25 işletme bulunduğunu, 9 bin 392 ha alanda 40 kooperatifin 255 kuyu ile hizmet verdiğini bildirdi.

Manisa'nın içme ve kullanma suyu ihtiyacının da ele alındığı toplantıda,Ulusoy 2005 yılında 17,40 hm3/yıl olan ihtiyacın 2050 yılında 64,91 hm3/yıla yükseleceğini ifade etti.

Ulusoy Manisa'da, Yatırım programında inşaatı devam eden Gördes barajı Sulama işi ile toplamda 14 bin 806 ha alanın sulanması için çalışmaların devam ettiğini, 2 bin 404 ha alanın sulanması için ihale çalışmalarınınsürdüğünü, 2018 yılı yatırım programına inşaatı teklif edilecek işlerle sulanacak 2 bin 662 ha alan bulunduğunu bildirdi.

Gediz Sulamaları Rehabilitasyonu ile 106 bin 827 ha sahanın yenilenmesinin hedeflendiğini ifade eden Ulusoy, "İnşaatı devam eden Gördes Sol Sahil Sulaması ile 5 bin 40 ha, Gördes Sağ Sahil Sulaması ile 9 bin 766 ha olmak üzere toplam 14 bin 806 ha alan sulanabilecek. Yüzde 87 fiziki gerçekleşme aşamasındaki Akhisar Gördes Projesi Gördes Sol Sahil Sulamasından Gölmarmara İlçesi, Akhisar İlçesi, Şaruhanlı İlçesi, Beyler, Ozanca, Çömlekçi, Tiyenli, Hacıbaştanlar, Gılcanlar, Kumkuyucak, Akselendi Mahalleleri, Akhisar Gördes Projesi Gördes Sağ Sahil Sulaması tamamlandığında Akhisar İlçesi, Rahmiye, Moralılar, Pınarcık, Sarıcalı, Beyoba, Sazoba, Akselendi, Kapaklı, Kayalıoğlu, Kulaksızlar, Akçeşme faydalanacak. Manisa Ahmetli Kelebek Projesinin onaylandı. Baraj inşaatının fiziki gerçekleşmesine göre 2018 yılında ihale edilecek. Sulamadan Ahmetli İlçesi, Alahıdır, Gökkaya, Yeniköy; Akçapınar Mahalleleri faydalanacak" diye konuştu.

DSİ tarafından yürütülen Rehabilitasyon Projeleri hakkında da bilgi veren Ulusoy, 2016 yılında başlayan ve yüzde 25 fiziki gerçekleşmesi tamamlanan Manisa-Sarıgöl Sulaması Rehabilitasyonu Projesi tamamlandığında Sarıgöl İlçesi, Tırazlar, Konak, Doğuşlar, Yukarı Koçaklar, Aşağı Koçaklar, Baharlar, Bahadırlar Mahallelerinin faydalanacağını (2.379 ha) kaydetti.

Manisa-Alaşehir Sulaması Rehabilitasyonu Projesi hakkında da bilgi veren Ulusoy, "Kapalı borulu sisteme geçişi için (13 bin 306 ha) gerekli proje çalışmaları tamamlanmıştır. Söz konusu işin ihale dilerek inşaat faaliyetlerine geçilebilmesi maksadıyla Genel Müdürlüğümüz yatırım programına teklif edilmiş olup, Genel Müdürlüğümüzce Dünya Bankası ile yürütülen sulama modernizasyonu kapsamında Dış Kredi ile yapılmasınakarar verilmiştir" dedi.

Ulusoy, su kaynağı Demirköprü Barajı olan Gediz Havzasında 106 bin 827 ha alanı sulayacak ve ayrıca enerji sağlayacak Gediz Sulamaları Rehabilitasyonu Planlama Revizyonu Yapımı işinin Planlama Revizyon Raporunun Genel Müdürlük tarafından onaylandığını ifade etti.

Ulusoy, DSİ 2.Bölge Müdürlüğünce 2017 yılı Küçük Su İşleri yatırımı kapsamında 3 adedi Gölet, 2 adedi Gölet Sulaması, 28 adedi Gölet ve Sulaması, 9 adedi Taşkın Koruma ve 5 adedi diğer işler olmak üzere toplam 47 adet iş olduğunu,İnşaat maliyetinin 2017 yılı fiyatlarıyla 409 milyon TL olduğunu, yatırımlar tamamlandığında 88,14 milyon m³ depolama ile 54 bin 910 dekar arazi sulanacağınıve 4 ilçe ile 6 mahallenin taşkından korunacağını bildirdi.

Orman ve Su İşleri Bakanlığının 1071 Gölet Projesi kapsamında Manisa'da 31 gölet yapılacağını, bunun 27'sininınşaat, 4'ünün proje aşamasında olduğunu kaydeden Ulusoy, 383 milyon 320 bin TL bedelli projeler tamamlandığında 66 bin 690 dekar alanın sulanacağını ve 1,03 hm³/yıl içmesuyu sağlanacağını ifade ederken, planlama çalışmaları kapsamında 13 adet proje ile toplam 3 bin 360 ha alanın sulanmasına yönelik çalışmaların devam ettiğini bildirdi.

123 bin 701 ha alanın 83 bin ha'lık kısmınDemirköprü Barajından açık (kanaletli) sulama sistemi ile sulandığı, söz konusu sahaların kapalı (borulu) sulama sistemi ile yenilenmesi hakkında planlama çalışmalarını tamamlayanHidro Dizayn Mühendislik Müşavirlik A.Ş. yetkilileri deyapılan çalışmalarınanlattılar.

Toplantıda; Manisa ilinde yer altı ve yer üstü su potansiyelinin ekonomik ve tasarruflu kullanılması gerektiği ortaya çıkmış olup yatırımlara devam edilmesinin önemi vurgulandı.

■ VALİLİK BASIN

## MANİSA'DA SAĞANAK YAĞIŞ ETKİLİ OLDU

Sabahın erken saatlerinde başlayan sağanak yağış Manisa'da hayatı olumsuz etkiledi. İşe ve okula yetişme telaşındaki sürücüler sağanak yağışın da etkisiyle trafikte uzun araç kuyruklarının oluşmasına neden oldu.

Meteoroloji Genel Müdürlüğü tarafından günler öncesinde yapılan uyarılar sonrasında beklenen yağış, dün sabah Manisa'da etkili oldu. Normalin üstünde seyreden hava sıcaklıkları da sağanak yağmurun etkisiyle düştü. Öte yandan şehrin ana cadde ve sokaklarında bazı rögarların tıkanması sebebiyle yer yer su birikintileri meydana geldi. Bununla birlikte trafikte oluşan aksaklıklar ve uzun araç kuyrukları bir yana, vatandaşlar da yağmurdan kendilerini korumaya çalıştı. Yetkililer yağışlı havanın bugün de aralıklarla etkili olacağını bildiriyor.

■ Azize MERAL

## Şemsiyelerinizi Almayı Unutmayın

Manisa'da bugün hava sıcaklığı en yüksek 21 derece olacak. Yer yer sağanak yağış bekleniyor dışarı çıkarken hazırlıklı olmakta fayda var.

Meteorolojiden alınan bilgilere göre, yarın da hava sağanak yağışlı olacak sıcaklık 20 derece ye düşecek. Nem oranı ise yüzde 69'e çıkacak. Sıcaklık Perşembe ve cuma günü 22 dereceye kadar çıkacak parçalı bulutlu bir hava olacak. Cumartesi günü ise yağış beklenmiyor parçalı bulutlu bir gün yaşanacak havanın 23 derece olması bekleniyor. Meteoroloji'den alınan verilere göre Manisa'da yağış iki gün etkili olacak. Manisa'da önümüzdeki 5 gün boyunca hava sıcaklıklarının en yüksek 23, en düşük 9 derece olması bekleniyor. ■ AZİZE MERAL

## ZAYİ İLANI

Manisa Valiliği-Manisa İl Göç İdaresi Müdürlüğü'nden aldığımız kimlikler kaybolmuştur. Hükümsüzdür.

UNHCR CASE NO:414-17C32829
ABOLFAZIL MOHAMMADI
MOHAMMAD MAHDI MOHAMMADI
ANEYTAH MOHAMMADI
HUMEYRA HOSSEINI
MEHRAN MOHAMMADI
ALI SINA HOSSEINI

# ZEYTİN TANITIMI YETERSİZ

**Manisa Gıda Tarım ve Hayvancılık İl Müdür Vekili İsmail Kaya, zeytinyağının tanıtımı konusunda yapılan çalışmaların yeterli olmadığını belirterek, tanıtımın artmasıyla birlikte sağlık açısından faydalı olan zeytinyağı tüketiminin de artacağını kaydetti.**

Zeytinin öneminin günden güne arttığını dikkat çeken Kaya, "Zeytin denilince akla gelen illerimizden bir tanesi de Manisa'dır. Manisa'mız üzümde hem ülkemizde hem de dünyada söz sahibi olduğu gibi zeytinde de hem ülkemizde hem dünyada söz sahibidir. Bu etkinliğini yıldan yıla da artıracağını düşünüyorum. Çünkü artık tüketiciler bilinçlendi. Hangi gıdayı kullanacaklarını, hangi besini alacaklarını yazılı ve görsel basından günden güne öğreniyorlar, biliyorlar, duyuyorlar" dedi.

### KAYA "1 MİLYON DEKAR ZEYTİN BAHÇELERİ MEVCUT"

Zeytin gibi zeytinyağının da öneminin yıldan yıla arttığını vurgulayan Kaya, "Ben bu yörenin çocuğuyum. Zeytinle doğduk, zeytinle büyüdük. Şuan zeytinle yaşıyoruz. Yani zeytini bilen insanlarız. Zeytini ve zeytinyağını şifa olarak da kullanırlar. Çocukluğumuzda hasta olduğumuzda büyüklerimiz zeytinyağı içirirlerdi. Üşüttüğümüzde sırtımızı zeytinyağıyla yağlarlardı. O şekilde iyileştirmeye çalışırlardı. Çok şükür son yıllarda zeytinyağımızın önemi hem ülkemizde hem de yurtdışında artmaya başladı. Kişi başı tüketim oranımız arttı. Bunlar güzel gelişmeler. Zeytin bahçelerimizde arttı. Manisa genelinde yaklaşık 1 milyon dekar zeytin bahçeleri mevcut. Bu alanlar günden güne artmakta. Bu bizim için sevindirici bir şey" diye konuştu.

### KAYA "ZEYTİNYAĞI ÇOK ŞİFALI"

Zeytinyağının tanımı konusunda gerilerde kaldıklarını ifade eden Kaya, "Maalesef İç Anadolu'da, Karadeniz'de, Doğu'da hala zeytinyağımızın değerini, kıymetini bilmeyen tüketicilerimiz var. İnşallah onlara da zeytinyağını tatırdığımızda benim düşüncem ülkemizdeki zeytin bahçeleri kendi tüketimimize yetmez diye düşünüyorum. Zeytinyağı çok şifalı, çok kaliteli, sağlık açısından çok önemli bir gıdadır. Onun için zeytinyağının tanıtımı şart diyorum" dedi.

■ AZİZE MERAL

23. Yıl'dan Beri
SİZ
MANİSA'LILARIN
HİZMETİNDEYİZ
deva
tıp merkezi
Randevu İçin
0(236) 231 91 91
Türkiyenin Heryerinden
444 45 02
www.devatipmerkezi.com.tr

Gazetemizin Hür Işık'ın Dağıtım Alanı

Gazetemizin hergün Manisa Merkez ve saruhanlı ilçesine dağıtımı yapılmaktadır. Ayrıca haftalık olarak düzenli bir şekilde aşağıdaki ilçelerimize yanlarında belirtildiği günlerde dağıtımı yapılmaktadır.

| | |
|---|---|
| PAZARTESİ | : Kırkağaç-Soma |
| SALI | : Akhisar-Gölmarmara-Gördes |
| ÇARŞAMBA | : Salihli-Köprübaşı |
| PERŞEMBE | : Turgutlu-Ahmetli |
| CUMA | : Alaşehir-Sarıgöl |
| CUMARTESİ | : Kula-Selendi-Demirci |

Hür Işık
25 EKİM 2017 ÇARŞAMBA
GÜNLÜK-AKTÜEL-SİYASİ GAZETE
YIL: 45 SAYI: 14310 YAYIN TÜRÜ: Yerel Süreli
MANİSA HÜR EKSPRES GAZETECİLİK MATBAACILIK YAYINCILIK TİCARET A.Ş. adına
İMTİYAZ SAHİBİ
Dr. Üzeyir DİNDAR
Genel Müdür: Sadık DEMİRAY
Genel Yayın Yönetmeni: Fatih AKOVA
Yazı İşleri Müdürü: Meral TÜRETKEN
Haber Editörü: Derya ÖZTÜRK
Muhabir: Muharrem KAZER
Abone Ücretleri
6 Aylık Abone :70 TL
Yıllık Abone :125 TL
Zayi İlanı 15 TL
Adres :1. Anafartalar Mah. 1714 Sokak 2/7 Şehzadeler/ MANİSA
web : www.hurisikgazetesi.com
e-mail : info@hurisikgazetesi.com
İrtibat Tel: (0236) 231 59 16 Faks: (0236) 239 31 95
Yazıların hukuki sorumluluğu yazarlarına aittir. Gönderilen yazılar iade edilmez. Gazetemizin ismi zikredilerek iktibas yapılabilir
Dizgi :Hayat Sağlık Eğitim Basın ve Yayın Ltd. Şti.
Tel& Faks : 231 59 16 MANİSA
BASKI : MNS Matbaacılık Gazetecilik Basım Yayın Dağıtım İthalat İhracat Sanayi ve Ticaret Ltd. Şti Güzelyurt mh. 5781 sk. No:18/A
TEL : 233 35 89
DAĞITIM : MNS Matbacılık
TEL : (0236) 250 50 40 - 0543 932 63 03
ADRES : Yarahasanlar Mh. İbrahim Gökçen Bulvar No:60
Gazetemizin Basın, Yayın, ilke ve Ahlak kurallarına uymaya söz vermiştir.

HAVA DURUMU
BUGÜN 20/12°C
YARIN 20/10°C

NÖBETÇİ ECZANELER
Nur Ege Eczanesi 0236 239 67 44
Babacan Eczanesi 0236 238 60 20
Bulvar Eczanesi 0236 231 25 29

Hür Işık

# Saruhanlı'nın Dev Projesinde Geri Sayım Başladı

Manisa Büyükşehir Belediyesi'nin Saruhanlı'ya kazandırmayı planladığı kent meydanı, otopark ve gençlik merkezinden dev yatırımın uygulama projesi tamamlandı. Mevcut projenin yapılacağı alanda Saruhanlı Belediye Başkanı Hüseyin Yaralı ile birlikte inceleme bulunan Manisa Büyükşehir Belediye Başkanı Cengiz Ergün ilçeye prestij katacak olan yatırım için artık geri sayım içerisinde olduklarının müjdesini verdi.

Manisa Büyükşehir Belediyesi Saruhanlı'ya kazandırmayı planladığı kent meydanı, otopark ve gençlik merkezinden dev yatırımın uygulama projesi tamamlandı. Mevcut projenin yapılacağı alanda Manisa Büyükşehir Belediye Başkanı Cengiz Ergün, Saruhanlı Belediye Başkanı Hüseyin Yaralı, MHP İl Başkanı Erkan Öztürk, Manisa Büyükşehir Belediyesi Genel Sekreteri Aytaç Yalçınkaya, MASKİ Genel Müdürü Yaşar Coşkun, Teftiş Kurulu Başkanı Ahmet Türkgüler, Genel Sekreter Yardımcıları Yılmaz Gençoğlu, Mustafa Genç, MASKİ Genel Müdür Yardımcısı Burak Aslay, Başkan Danışmanı Nursel Ustamehmetoğlu, Manisa Büyükşehir Belediye Meclisi MHP Grup Başkanvekili Mehmet Güzgülü, MHP Saruhanlı İlçe Başkanı Baki Ulu, Ülkü Ocakları İl Başkanı Mehmet Balaban, Meclis Üyeleri, Büyükşehir Belediyesi ve MASKİ Daire Başkanları, Saruhanlı Koordinasyon İşleri Şube Müdürü Nuri Güncan da eşlik etti.

### İLÇENİN GÖZ BEBEĞİ OLACAK

Uygulama proje tamamlanan ve ihale süreci başlayan projenin ilçenin göz bebeği olacağını belirten Manisa Büyükşehir Belediye Başkanı Cengiz Ergün," İlçeye kazandırmayı planladığımız yatırım için uzun süredir çalışmalarımız sürüyor. Bu anlamda mevcut alanda yaklaşık 4 bin metre karelik kamulaştırma yaparak 3 milyon Türk Lirası kamulaştırma bedeli ödedik. İlçedeki hem araç trafiğini rahatlatacak olan otopark, hem gençlerin kendilerini geliştirebilmeleri amacıyla her türlü faaliyeti yapabilecekleri gençlik merkezi, hem de kentin simgesi olabilecek meydandan oluşan dev yatırımın uygulama projesini tamamladık. Sırada ihale süreci var. İnşallah bu güzel hizmeti ilçemize kazandırmanın mutluluğunu yaşayacağız" dedi. ■ BÜYÜKŞEHİR BLD. BASIN

EMRE HANZADE

## TESLİMİYET

"DOST İLİNDEN"

emrehanzade45@gmail.com

www.hurisikgazetesi.com

Bir bardak sudan sarhoş olmuşta, sanki bu sarhoşluğundan belli bir vakit sonra geçecek olan mest halimi, yine büyük bir hasret ve pervasızlıkla arıyorum.

Sorduğum ve haykırdığım bütün illerde can kaftanını giymiş, bu kıyafeti sarhoşluğun cilve nazları ile bezemiş nice canlar şeksiz ve şüphesiz hep yol gösterdi.

Ey canlar!

Zaten sarhoş olmuş bu garibe sadece yolu göstermek kafi gelir mi? O ne yaptığını biliyormu ki sizin uzaktan gösterdiğiniz işaretlerisalim kafalı biri gibi bulabilsin. Siz onu tutun, icap ettiği yere götürün, teslim edin ki o da bunu belki o vakit idrak edebilmenin zevkine varabilsin. İşte o zamandır ki, götürüp de, teslimiyetine inşallah vesile olduğunuz bu adem, vesile olduğunuz hal içinde: "Bir çerağdan uyanmış şem'i gören, muhakkak ki şem'in kendisini görmüş demektir" diyen Hz. Mevlana'nın haline hiç olmazsa aşina olsun.

Karanlığın gündüzün gölgesi olduğunu bilmek, güneşe dünyanın perde olduğunu görmek ve şem'in aydınlığından mahrum olduğumuzu hissetmemek için yine bu akşam yıldızları seyredip de deryadan bir zerre misali, şemsten bir meneviş görmeye gayretleniyoruz.

"Aşk, doğruluk ve teslimiyet" sermayesinin hakiki manasını anlayıp da O'na, bendeliğin tam manası ile hizmet edebilen her kişiye verilen işaretlerden bir danesi gibi, gecenin yıldızlarla sunduğu ferahlık, gündüzün ise kabirleriyle ikramkar olduğu yine aynı ferahlığa olan soyunmuşluğu biz ne zaman gönlümüze nakşedeceğiz. Bu nakşetme vaktinin ne zaman geleceğini bilmek, bilmeye çalışmak, tahmin etmek zandan başka bir şey değildir. O hal de bize düşen vuslat için gösterileni hal etmektir, vesselam.

# Başkan Şirin Kavşak Şantiye Alanın İncelemelerde Bulundu

Belediye Başkanı Turgay Şirin'in, Turgutlu'da heyecan uyandıran Battı-Çıktı Kavşak Projesi çalışmalarına yönelik şantiye alanında incelemelerde bulundu. Manisa Büyükşehir Belediyesi'nin destekleriyle Turgutlu'ya önemli bir yatırım kazandırdıklarını söyleyen Başkan Şirin, "Trafik akışının kontrollü bir şekilde ilerlediği E96 karayolu üzerindeki çalışmalar hızlı bir şekilde sürüyor. Proje tamamlandığında ilçemizin can damarı olan bu bölgede can ve mal kayıplarının önüne geçerek, kentimizde görsel açıdan da bir bütünlük sağlamış olacağız" dedi.

Turgutlu'nun kaderini değiştirecek en önemli projelerden biri olan Battı-Çıktı Kavşak Projesi tüm hızıyla devam ederken, Turgutlu Belediye Başkanı Turgay Şirin de ekibiyle birlikte çalışma yapılan alanda incelemede bulundu, yüklenici firma yetkililerinde bilgi aldı. Çalışmaların kazasız belasız bir şekilde devam ettiğini dile getiren Başkan Şirin, "Halkımızın heyecanla beklediği çalışmalardan biri olan Battı-Çıktı Kavşak Projemiz çok şükür kazasız belasız, aralıksız bir şekilde sürüyor. Şuan için aksamalar söz konusu değil. Allah projemizi sağ salım, kazasız belasız bitirmeyi nasip etsin. Trafik akışı da kontrollü bir şekilde sağlanıyor. Tamamlandığında Turgutlu'muzun özlemle beklediği, bölgemize ve ülkemize hayırlı bir iş kazandıracak olmanın mutluluğunu yaşayacağız. Bu anlamda projenin doğuşundan bugüne her daim ilçemize destek veren Manisa Büyükşehir Belediye Başkanımız Sayın Cengiz Ergün ve ekibine ilçe halkım adına teşekkür ediyorum" dedi.

■ TURGUTLU BLD. BASIN

# Turgutlu Hem Spor Salonu Hem de Yaşam Alanı Kazandı

Turgutlu Belediye Başkanı Turgay Şirin, Kapalı Yüzme Havuzu ve Spor Salonu peyzaj alanında incelemelerde bulundu. Spor kenti olma yolunda emin adımlarla geleceğe yürüyen Turgutlu'nun hem uluslararası standartlarda modern bir spor salonuna hem de yeni bir yaşam alanı kazandığını söyleyen Belediye Başkanı Turgay Şirin "Titiz çalışmalar ile Turgutlu'muza ve mahallemize yakışır bir alan ortaya çıktı. Turgutlu gençliğine ve Turgutlu halkına hayırlı olsun" dedi.

Turgutlu Belediye Başkanı Turgay Şirin'in Manisa Büyükşehir Belediye Başkanı Cengiz Ergün ile birlikte Turgutlu'ya verdiği sözlerden biri olan Kapalı Yüzme Havuzu ve Spor Salonu'nda çalışmalar sona erdi. Turgutlu Belediye Başkanı Turgay Şirin de ekibiyle birlikte mevcut alandaki peyzaj çalışmalarını yerinde inceledi. Turgutlu'nun yeni bir yaşam alanına kavuştuğunu belirten Başkan Şirin, "Kapalı Yüzme Havuzu ve Spor Salonu'nun iç kısmında çalışmalar tamamlandı. Bu anlamda Manisa Büyükşehir Belediyemiz ile birlikte Turgutlu'ya yarı olimpik bir yüzme havuzu ve modern bir spor salonu kazandırmanın mutluluğunu yaşıyoruz. Bunun yanı sıra salonun dış çevresinde ve bahçesinde peyzaj çalışmalarını gerçekleştirdik. Ortaya son derece güzel bir çalışma çıktı. Bu anlamda Park ve Bahçeler Müdürümüz Önder Bey ve ekibine, Fen İşleri Müdürümüz Yasemin Hanım ekibine, Manisa Büyükşehir Belediyesi'nden gelen destek ekibine de teşekkür ediyorum. İçi ayrı, dışı ayrı bir güzel olan spor salonumuz Turgutlu'muza hayırlı olsun. Çok yakın bir zamanda açılışını gerçekleştireceğiz" dedi. ■ TURGUTLU BLD BASIN

# Köprübaşı Kaymakamı Kemal Balaban'dan özel eğitim öğrencilerine ziyaret

Köprübaşı Kaymakamı Kemal Balaban Vali Muzaffer Ecemiş Ortaokulu'nda eğitim veren ve yeni düzenlemesi yapılan özel eğitim sınıfı öğrencilerini ziyaret etti.

Köprübaşı Kaymakamı Kemal Balaban Vali Muzaffer Ecemiş Ortaokulu'nda eğitim veren ve yeni düzenlemesi yapılan özel eğitim sınıfı öğrencilerini ziyaret etti. Köprübaşı Kaymakamı Kemal Balaban'a, İlçe Jandarma Komutanı İsa Ateş, İlçe Emniyet Amir Vekili Mustafa Özkan, İlçe Polis Merkezi Amir Vekili Murat Namtepe, İlçe Milli Eğitim Müdürü Mustafa Kanmaz ile İlçe Milli Eğitim Şube Müdürü Hakkı Çay eşlik etti.

Özel eğitim sınıfındaki öğrencilerimizle yakından ilgilenen İlçe Kaymakamı Kemal Balaban öğrencilerle sohbet ederek, İlçe Milli Eğitim Müdürü Mustafa Kanmaz ve Okul Müdürü Sultan Kayhan'dan yapılan eğitim faaliyetleri ve öğrenciler hakkında bilgi aldı.

■ Süleyman ARASAN

# Başbakan Yardımcısı Şimşek: "İşsizlik oranının tek haneye düşmesini hedefliyoruz"

Başbakan Yardımcısı Mehmet Şimşek, bazı Avrupa ülkelerinin Türkiye ve Rusya'ya karşı başlattığı algı yönetimine karşı Albert Einstein'ın 'ön yargıyı kırmak, atomu parçalamaktan daha zor' sözünden örnek verdi. Zor olmasına rağmen her iki ülkenin de bunun altından kalkacağını belirten Şimşek, "Bu Türkiye ve Rusya için itici bir güç olacak" dedi. Son küresel krizden bu yana 7,9 milyon vatandaşa iş imkanı sunulduğunu da hatırlatan Şimşek, "Türkiye yılda 1 milyon kişiye dahi iş bulduğu zaman bile zar zor benzer seviyede tutabiliyor. Bizim işimiz biraz daha zor, diğer ülkelerde nüfus yaşlı. Orta vadede biz işsizlik oranını tek haneye inmesini hedefliyoruz. Yüzde 5,5'luk büyümenin bu konuda bize imkan sağlayacağını düşünüyoruz" diye konuştu.

Başbakan Yardımcısı MEHMET ŞİMŞEK

Global Connection tarafından Antalya'da düzenlenen Türkiye-Rusya Medya Forumu Antalya'da devam ediyor. Ekonomi Bakanlığı, Kültür ve Turizm Bakanlığı, Türkiye İhracatçılar Meclisi (TİM) ile turizm şirketlerinin de desteklediği foruma, Başbakan Yardımcısı Mehmet Şimşek, Türkiye İhracatçılar Meclisi Başkanı Mehmet Büyükekşi, inşaat sektöründen Hüseyin Samut, Türk ve Rus gazeteciler katıldı. Türkiye-Rusya arasındaki turizm konusunda ikili ilişkilerin güçlenmesi ve geleceğine dair konular ele alındığı forumda konuşan Başbakan Yardımcısı Mehmet Şimşek, dünya ve Türkiye ekonomisinin son durumu ve güncel konularla ilgili bilgi verdi. Türk-Rus ilişkilerini de değerlendiren Şimşek, Avrupa ülkelerinin iki ülke için yürüttüğü olumsuz algı kampanyasına yönelik ise tepki göstererek Albert Einstein'dan örnek verdi.

### "KÜRSEL KRİZ SONRASI DÜNYA EKONOMİSİ YAVAŞLADI"

Dünya ekonomisinin, küresel kriz sonrasında oldukça yavaşladığını belirten Mehmet Şimşek, şuanda ise bir toparlanma sürecine girildiğini söyledi. Orta ve uzun vadede küresel krize ilişkin Türkiye'yi bekleyen bir riskin olduğuna işaret eden Şimşek, kriz sonrası dünyadaki merkez bankalarının para bastığını ve bunun geçici olarak durumu normale döndürdüğünü kaydetti. Jeopolitik risklerden de bahseden Başbakan Yardımcısı Mehmet Şimşek, "Sadece Orta Doğu'da değil, Asya ve başka yerlerde de riskler var. Bu bölgede bildiğiniz üzere DAEŞ terör örgütü vardı. İnşallah sonu geliyor. Türkiye, Rusya, İran ve ABD ile birlikte ne yaptık? Yoğun bir şekilde IŞİD ile bir mücadele söz konusu. Bu mücadele sayesinde IŞİD Irak'taki kontrol ettiği toprakların neredeyse yüzde 95'ini kaybetti, Suriye'de de yüzde 80'nini kaybetti. Bu dünya için, Türkiye için bölgemiz için oldukça olumlu bir gelişme. Önümüzdeki dönemde inşallah bütün dünya hep birlikte küresel terörle mücadelede bugünkü iş birliğini daha da güçlendiririz ve bu türden terör örgütlerinin kökünü kazma fırsatımız olur. DAEŞ'la mücadele bu konuda önemli bir mücadeledir" dedi.

### "ÇALIŞMA ÇAĞINDAKİ DÜNYA NÜFUSU AZALIYOR"

Dünyada nüfusun yaşlandığına da dikkat çeken Şimşek, 2015 yılı sonuna kadar bu dönemde yüzde 8'e çıktığını ancak 35 yıl sonra bu oranın yüzde 16'yı bulacağını belirterek, "Bu çalışma çağındaki nüfusun azalması anlamına geliyor. Yapay zeka veya robotlar belki bunu telafi eder ama bugün itibariyle baktığımız zaman Afrika kıtası hariç, dünyanın tamamında çalışma çağındaki nüfus her sene azalacak. Bu da dünya ekonomisi için olumsuz bir trend" diye konuştu.

### "DÜNYADA EN HIZLI BÜYÜYEN ÜLKELER ARASINDAYIZ"

Türkiye'nin darbe girişimi sonrası ekonomik olarak toparlanma sürecine girdiğine işaret eden Şimşek, "Türkiye 1924-2002 yılları arasında 4,7 büyüdü. Son 95 yılda yüzde 4,8 büyüdü. AK Parti hükümetlerinin olduğu 2003'ten bu yana yüzde 5,6 büyüdü. Bu oldukça güçlü bir performans. Yani Çin ve Hindistan'tan sonra Endonezya ile birlikte hakikaten dünyada en hızlı büyüyen ülke durumundayız. OİSD ülkeleri arasında ise en hızlı büyüyen ülkeyiz" dedi.

### "YÜZDE 5,5 BÜYÜME GERÇEKLEŞTİREBİLİRİZ"

Türkiye'nin kişi başına milli gelir ve gayri safi yurt içi hasılası itibariyle iyi bir dönem geçirdiğine işaret eden Şimşek, "Bu sene satın alma gücü kalitesiyle kişi başına düşen milli gelir de 26 bin doları aşmış olacağız ve normal cari kurlarla da 10-11 bin dolar civarı bir rakam olacak. Bu sene Türkiye muhtemelen yüzde 5,5 veya üzeri bir büyüme gerçekleştirebilir. Önümüzdeki 3 yıl içerisinde de yüzde 5,5'luk bir büyüme hedef koyduk" ifadelerini kaydetti.

### "İŞSİZLİK ORANININ TEK HANEYE DÜŞMESİNİ HEDEFLİYORUZ"

Son küresel krizden bu yana 7,9 milyon vatandaşa iş imkanı sunulduğunu hatırlatan Şimşek, şunları söyledi:

"Bu sene istihdam çok hızlı bir şekilde artıyor. Normal dönemlerin iki katı kadar istihdam oluşturuyoruz. Ona rağmen işsizlik oranımız yüksek. Hala yüzde 10'un üzerinde. Sebebi de şu; Türkiye'nin nüfusu genç, çalışma çağındaki nüfus hızla artıyor. İş gücünün katılım hızı artıyor. Dolayısıyla Türkiye yılda 1 milyon kişiye dahi iş bulduğu zaman bile zar zor benzer seviyede tutabiliyor. Bizim işimiz biraz daha zor, diğer ülkelerde nüfus yaşlı. Orta vadede biz işsizlik oranını tek haneye inmesini hedefliyoruz. Yüzde 5,5'lik büyümenin bu konuda bize imkan sağlayacağını düşünüyoruz."

### "ENERJİDE DIŞA BAĞIMLIYIZ"

Enerji ve cari açık konusuna da değinen Şimşek, konuşmasını şöyle sürdürdü: "Rusya yer altı kaynakları bakımından şanslı bir ülke. Ancak Türkiye o kadar şanslı değil. Biz son 10 yılda ortalama yıllık petrol ve doğalgaz ithalatına en az 40 milyar dolar ödüyoruz, bazı yıllar 65 milyar dolara kadar çıkıyor. Türkiye'nin cari açığı o nedenle yüksek. Enerjide dışa bağımlıyız. Cari açığın milli gelire oranı yüzde 4,1 şuan itibariyle. Altını hariç tutarsanız yüzde 3,5 civarı, petrol ve altını hariç tutarsanız, aslında neredeyse dengedeyiz ama gerçek dünyada bunları hariç tutamıyorsunuz. Bizim önemli ölçüde cari açığımız var. Fakat turizmin toparlanıyor olması bu bakımdan iyi bir gelişme. Önümüzdeki dönemde cari açığın yüzde 4'e düşeceğini ümit ediyoruz. Devletin borcunda Türkiye'nin toplam brüt yani devlet borcunun milli gelire oranı yüzde 28 civarında. Gelişmekte olan ülkelerde yüzde 47 civarında bir rakam. Yani Türkiye borç ve açık itibariyle iyi bir noktada diyebiliriz. Bu da bizlere şoklara karşı bize alan tanıyor ve güçlü tepki vermemizi sağlıyor. Geçen sene bizim için çok zor bir yıldı ama biz kamu maliyesindeki alanı devreye soktuk ve Türkiye sadece bir çeyrek küçüldü"

### "EĞİTİMDEN, KAMUYA REFORM GÜNDEMDE"

Türkiye'nin büyümesine yönelik eğitim, Ar-Ge, iş gücü piyasası, kamu ve sermaye piyasasıyla ilgili reformların gündemde olduğunu belirten Şimşek, "Biz her zaman bir değişim, dönüşüm çabası içerisindeyiz. Bunun için kapsamlı bir reform gündemimiz var. Yüksek, sürdürülebilir ve daha kapsayıcı bir büyüme için rekabet gücümüzü arttırmak, kırılganlığımızı azaltmak için katma değer zincirinde yukarı çıkmak için, dışa bağımlı olmaktan çıkmak için Türkiye'nin reforma ihtiyacı var. Türkiye ne zaman reform yapsa sınıf atlıyor. 1950'den 80'lere kadar alt gelir grubundaydı. 80'li yılların başında reformla orta alt gelir grubuna çıktı. 2000'li yılların başında yaptığımız reformlar sayesinde Türkiye orta üst gelir grubuna çıktı. Şimdi önümüzdeki dönemde yapacağımız reformlarla Türkiye'yi yüksek gelirli ülkeler grubuna sokmayı hedefliyoruz" şeklinde konuştu.

### "100 MİLYAR DOLARLIK HEDEF MÜMKÜN"

Türkiye ile Rusya arasındaki ilişkilere değinen Şimşek, "2008 yılı Rusya, Türkiye'nin en büyük ticaret ortağıydı, 38 milyar dolarlık ticaret hacmimiz vardı. Devlet başkanlarımızın koyduğu vizyon 100 milyar dolarlık hedef mümkün. Daha çok çabalamamız lazım. Yapılacak çok iş var. Yine zirvedeyken Rusya bizim en çok ithalat yaptığımız ülkeydi, 6'ncı büyük ihracat pazarımızdı. Ben inanıyorum ki Türkiye ve Rusya tekrar o dönemi yakalayacak" dedi.

### EİNSTEİN ÖRNEĞİ

Rus bir gazetecinin ABD ve Avrupa ülkelerinin Rusya ile Türkiye'ye yönelik başlattığı olumsuz algı kampanyalarıyla ilgili sorusuna ise Şimşek, Albert Einstein'ın 'Ön yargıyı kırmak, atomu parçalamaktan daha zordur' sözünden örnek vererek şunları söyledi:

"Maalesef batıda Türkiye ve Rusya'ya yönelik olarak, çok ciddi bir olumsuz algı yaratma çabası olduğunu ve bunun sistematik olduğunu görebilirsiniz. Klasik bir takım sıfatlarla Rusya'yı, Türkiye'yi, Rusya'daki yönetimi ve Türkiye'deki yönetimi ifade etme çabası gibi gösteriyorlarsa da aslında arka planında bir ön yargı olduğunu görebiliriz. Biliyorsunuz Einstein 'ön yargıyı kırmak, atomu parçalamaktan daha zordur' demiş. Hakikaten Türkiye'nin de Rusya'nın da işi zor. Fakat şu bir gerçek, ne Rusya'da ne Türkiye'de gerçeklik onların iddia ettiği kadar kötü değil. Ama biz yine de iki ülke olarak bir taraftan gerçekliğimizi, performansımızı her yönüyle iyileştireceğiz. Bu bizim için bir itici güç olacak. Onların bu olumsuz kampanyası Türkiye'nin de Rusya'nın da kendini düzene koyması, daha çok reform yapması, daha ileriye daha hızlı koşması için bir vesile olacak. Fakat algıyı da düzeltmek için çaba gerekiyor. Fakat eğer karşı taraf iyi niyetli değilse, çok zor işiniz. Çünkü bir kampanya yürütülüyor onun için en iyisi uzun vadede realiteyi herkes görüyor. Evet, bizim her şeyimiz mükemmel değil, kendim için konuşabilirim ama dışarıda gösterildiği kadar da kötü değiliz. Yani algıyla gerçeklik arasında büyük bir açık fark var. Biz gerçekliğimizi iyileştireceğiz, daha da ileriye gideceğiz. Algıyla da mücadele etmemiz lazım"

Şimşek, her iki ülke arasında ekonomik gelişmenin daha önceki seviyelere çıkabilmesi için vize konusunu gündeme alması gerektiğini de sözlerine ekledi. ■ İHA

# MASKİ'DEN, KIRTIK DERESİ'NE HİMAYE ÇİTİ

MASKİ Genel Müdürlüğü, Adnan Menderes Mahallesi'nde bulunan Kırtıkderesinde temizlik çalışmasının ardındantersip bentlerinin bulunduğu alana betonarme direkli kafes teli ile 600 metrelik himaye çiti çalışmasına başladı.

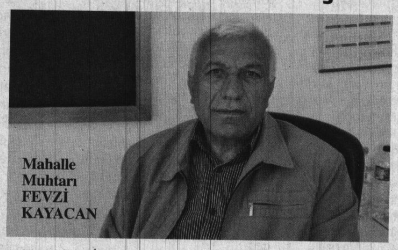
Mahalle Muhtarı FEVZİ KAYACAN

Manisa Büyükşehir Belediyesi Manisa Su ve Kanalizasyon İdaresi Genel Müdürlüğü, il genelindeki derelerde ıslah, temizlik ve korkuluk çalışmalarını hayata geçirerek dereleri sağlıklı hale getiriyor. MASKİ Genel Müdürlüğü Çevre Koruma ve Kontrol Dairesi Başkanlığı, Şehzadeler ilçesine bağlı Adnan Menderes Mahallesi sınırları içerisinde yer alan Kırtık deresinde 500 metre temizlik çalışmasını tamamladı. MASKİ ekipleri, temizliğin ardından çocukların ve vatandaşların can güvenliği için talep edilen tersip bentlerinin bulunduğu alana betonarme direkli kafes teli ile 600 metrelik himaye çiti çalışmasına başladı.

### "BİR TELEFON İLE SORUNLARIMIZ ÇÖZÜME KAVUŞTU"

Manisa Büyükşehir Belediyesi ve MASKİ Genel Müdürlüğü'nün Adnan Menderes Mahallesi'ne yaptıkları hizmetlerden dolayı memnun olduğunu belirten Mahalle Muhtarı Fevzi Kayacan, "Deremizin eski durumu bizler için çok büyük bir sorundu. Derenin durumundan dolayı çok sıkıntılar çektik. Eskiden yağışlı havalarda, gelen su taşkınlarına neden oluyor ve yollarımızı bozuyordu. MASKİ Genel Müdürlüğü tarafından deremizde ıslah ve temizlik çalışması yapıldı. Şimdide korkuluk çalışması yapıyor. Sorunlarımızın yüzde 90'ını çözüme kavuşturduk. Bir telefon ile isteklerimizi MASKİ Genel Müdürlüğü'ne bildirdik ve çalışmalar hemen başladı. Manisa Büyükşehir Belediye Başkanımız Cengiz Ergün'den Allah bin kere razı olsun. Büyükşehir Belediyemize ve MASKİ Genel Müdürlüğümüze teşekkür ederim" dedi. ■ MASKİ BASIN

# Kulalı Üreticilere Ceviz Fidanı Desteği

Manisa Büyükşehir Belediyesi Kırsal Hizmetler Daire Başkanlığı'nca başlatılan Meyve Yetiştiriciliğinin Geliştirilmesi projesi kapsamında Kula'da 8 üreticiye 504 adet ceviz fidanı dağıtımı yapıldı.

**MANİSA** Büyükşehir Belediyesi, kırsal kalkınmanın sağlanması adına hazırlanan Meyve Yetiştiriciliğinin Geliştirilmesi Projesi kapsamında üreticilere destek olmaya devam ediyor. 2017 yılında 17 ilçede yüzde 75 hibe destekli 122 bin 500 adet zeytin fidanı, 15 bin adet ceviz fidanı ve 11 bin 600 adet badem fidanı olarak toplamda 149 bin 100 adet meyve fidanı dağıtımı gerçekleştirilecek. Köprübaşı, Salihli, Gördes ve Kula'da ceviz ve badem fidanlarının dağıtımına başlandı. Kula'da da 8 üreticiye 504 adet ceviz fidanı teslim edildi. Fidanların üreticilere hayırlı olmasını dileyen Kırsal Hizmetler Daire Başkanı Bircan Gençoğlu, Manisa Büyükşehir Belediyesi olarak üreticilerin yanında olmaya ve onları desteklemeye devam edeceklerini dile getirdi. ■ BÜYÜKŞEHİR BLD. BASIN

# Kırsalda işler yolunda

Manisa Büyükşehir Belediyesi Kırsal Hizmetler Dairesi Başkanlığı tarafından Yunusemre ilçesi Gökbel Mahallesinde yapılan tarımsal sulama tesisi tamamlanarak, üreticilerin kullanımına sunuldu.

Manisa Büyükşehir Belediyesi Kırsal Hizmetler Dairesi Başkanlığı tarafından üreticilerin kalkınmasına katkı sağlamak, tarımsal ürünlerin sulanmasını sağlamak amacıyla yapılan yatırımlar tüm hızıyla devam ediyor. Yunusemre ilçesi Gökbel Mahallesi'nde yapılan tarımsal sulama tesisi tamamlanarak üreticilerin kullanımına hazır hale getirildi. Eski içme suyunun elektrik panosu, enerji nakil hattı ve trafosu bakım yapılarak yenilendi. Yapılan yenileme çalışmalarına ek olarak 65 dekar tarım arazisinin sulanabilmesi için 470 metre boru döşenmiş, 85 ailenin kolaylıkla su alabileceği su alım hidratları yerleştirilen tarımsal sulama tesisi kullanıma hazır hale getirildi, Manisa Büyükşehir Belediye Başkanı Cengiz Ergün'ün talimatları ile Gökbel Mahallesi'ndeki tarımsal sulama tesisi tamamlanarak vatandaşların hizmetine sunulduğunu ifade eden Kırsal Hizmetler Daire Başkanı Bircan Gençoğlu, Büyükşehir Belediyesi olarak her zaman üreticilerin yanında olduklarını ve olmaya devam edeceklerini belirterek, çalışmaların 17 ilçede eşit bir şekilde devam edeceğini kaydetti.

■ BÜYÜKŞEHİR BLD. BASIN

# Soma'ya Pırıl Pırıl Bir Meydan Kazandırıldı

**Manisa Büyükşehir Belediyesi tarafından Soma'da yapımı devam eden İstasyon Parkı ve Meydan Projesi'nde sona yaklaşıldı. İlçeye yeni bir çehre kazandıracak olan ve peyzaj çalışmaları tamamlanan parkın çevre düzenlemesi en kısa zamanda tamamlanarak vatandaşların hizmetine sunulacak.**

Manisa Büyükşehir Belediyesi, Soma'nın çehresini değiştirecek Soma İstasyon Parkı ve Meydan Projesi çalışmalarında sona yaklaştı. Büyükşehir Belediyesi Fen İşleri Daire Başkanlığı tarafından yürütülen çalışmalarda 2 bin 500 metrekarelik alanda vatandaşların dinlenirken görsel açıdan da keyif alacakları, ışık gösterisinin yapılacağı alan ile büfe ve çocuk oyun alanında yapılan çalışmalar tamamlandı. Kent Estetiği Daire Başkanlığı tarafından yapılan peyzaj çalışmalarının da sona erdiği parkın çevre düzenleme çalışmaları da en kısa sürede tamamlanarak vatandaşlara yeni bir sosyal alan kazandırılacak.

### PARK VATANDAŞLARI IŞIL IŞIL KARŞILAYACAK

Manisa Büyükşehir Belediyesi tarafından yapılarak Soma'ya kazandırılan İstasyon Parkı'nda yer alan dinlenme alanları, süs havuzları, yeşil alan çalışmalarına ek olarak yapılan çeşitli renklerdeki ışıklandırma çalışmalarıyla park vatandaşları gündüz farklı gece ise farklı ışık görselleriyle ağırlayacak. Parkın içinde yer alan oyun parkı ve meydanda ise çocuklara anne-babalarının gözetiminde trafikten uzak rahatça oynayabilecekleri alan kazandıran Manisa Büyükşehir Belediyesi, yapılan çalışmalara vatandaşların gösterdikleri hoşgörüden dolayı teşekkürlerini iletti. ■ BÜYÜKŞEHİR BLD BASIN

# Yunt-Köy Derneği Yunusemre Kaymakamına Ziyaret

Yuntdağı Köyleri Sosyal Yardımlaşma Dayanışma Kalkınma ve Turizm Kültür Derneği (YUNT-KÖYDER) Başkanı Hayrullah Eser ve Yönetim kurullarıyla, Manisa Yunusemre Kaymakamı Ahmet Erdoğdu' yu ziyaret etti.

Kaymakam Ahmet Erdoğdu, "Yapılan ziyaret beni oldukça memnum etti Çiçek ve sohbetiniz için teşekkür ederim" dedi. Yapılacakları projelerden bahseden Yunt-Köy Derneği Başkanı Hayrullah Eser, Önümüzde ki süreçte yapacakları projelerden biri olan Futbol turnuvası için gerekli çalışmalara başladıklarını belirtti.

■ AZİZE MERAL

# Akçakmak'ta İşler Yolunda

**Turgutlu Belediye Başkanı Turgay Şirin, Prestij Caddeleri Projesi kapsamında yapımı devam eden Akçakmak Yolu'ndaki çalışmalarını yerinde inceledi. Cadde boyu esnaf ve vatandaşların yoğun ilgisiyle karşılanan Başkan Şirin, kente değer katacak çalışmalarla halkın hizmetinde olduklarını belirterek, "Alt yapısı tamamen yenilenen Akçakmak Yolu'nda üst yapı çalışmalarının başlaması ortaya güzel bir tablo çıkarırken, sağolsunlar esnafımızın da hemşerilerimizin de memnuniyetini duymak bizlere güç verdi. En kısa sürede tamamlanacak olan çalışmalarla bölgemiz ışıl ışıl bir görünüme kavuşacak" dedi.**

Turgutlu'da değişim ve gelişime katkı sunan Manisa Büyükşehir Belediyesi Prestij Caddeler Projesi kapsamında Akçakmak Yolu'ndaki çalışmalar tüm hızıyla sürüyor. Turgutlu Belediye Başkanı Turgay Şirin de Belediye Başkan Yardımcısı İskender Tunç, Manisa Büyükşehir Belediyesi Turgutlu Koordinatörü İbrahim Kutar, Fen İşleri Müdürü Yasemin Özay Sungur, Park ve Bahçeler Müdürü Önder Pala, Zabıta Müdürü Bülent Gökmen ile Prestij Caddeler Projesi kapsamında yapımı devam eden Akçakmak Yolu'nda incelemelerde bulundu. Vatandaşlar ve esnafla bir araya gelen Başkan Şirin, kendileriyle kısa sohbetler gerçekleştirdi. Kimi esnafın çay ikramını geri çevirmeyen Başkan Şirin, ağırlamalarından dolayı kendilerine teşekkür etti, meycut alanda çalışan personele kolaylıklar diledi.

### BAŞKAN ŞİRİN "GÜZELLİKLER ORTAYA ÇIKIYOR"

Akçakmak Yolun'da parke taşı çalışmalarının başladığını belirten Turgutlu Belediye Başkanı Turgay Şirin "Prestij Caddeler Projesi kapsamında Akçakmak Yolu üzerinde çalışmalarımız tüm hızıyla devam ediyor. Daha önce MASKİ tarafından alt yapısı tamamlanan ve içme suyu hattu ile kanalizasyon çalışması gerçekleşen Akçakmak yolu üzerinde artık parke taşı çalışmaları da başladı. Kaldırım genişliklerine önem verdiğimiz caddelerimizde hem vatandaşlarımız, hem de engelli vatandaşlarımız daha rahat edebilecekler. Modern kent bilinci içersinde artık araçların değil yayaların yaşam alanların daha fazla olduğunu görüyoruz. Çalışmalarımızı da bu yönde sürdürüyoruz. Caddelerin çökmemesi adına alt yapıların tamamlanmasının ardından zemine beton atımı gerçekleştirdik. Amacımız uzun yıllar bu caddelere dokunulmamasıdır. Kaldı ki sağlıklı ve kaliteli bir alt yapı yapıldı. Esnaf kardeşlerimiz biraz sıkıntı çekmiş olabilir ama az kaldı. Bu noktada elbette onlara sabırları için teşekkür ediyorum. Bittiğinde vatandaşlarımızın 24 saat boyunca keyifle bulunacağı bir cadddeye sahip olacağız. Sadece Akçakmak değil diğer bütün Prestij Caddelerimiz de bu yönde olacak. Akçakmak Yolu kısa bir süre sonra hizmete açılacak. Şimdiden Turgutlu'muza hayırlı olsun"dedi. Cadde üzerinde esnafın yoğun ilgisiyle karşılaşan Başkan Şirin'e çalışmalardan dolayı vatandaşlarda ayrıca teşekkür etti. ■ TURGUTLU BLD. BASIN

# ISLAH EDİLEN DERELER SINAVI GEÇTİ

MASKİ Genel Müdürlüğü'nün Manisa merkezde ıslah çalışmasını tamamladığı dereler, sabah saatlerinde başlayan yağışı başarıyla atlattı.

Manisa Büyükşehir Belediyesi Manisa Su ve Kanalizasyon İdaresi Genel Müdürlüğü, 17 ilçe merkezi ve mahallelerinde hayata geçirdiği temizlik, ıslah ve korkuluk çalışmaları ile dereleri sağlıklı ve güvenli hale getirmeye devam ediyor. Çevre Koruma ve Kontrol Dairesi Başkanlığı tarafından ıslah edilen dereler, sabah saatlerinde Manisa'yı etkisi altına alan yağışı başarıyla atlattı. Derelerde yapılan ıslahlar ile su akışı sağlıklı hale gelirken yapılan korkuluklar sayesinde de can ve mal güvenliği sağlanmış oldu.

### "DERELERDE SU AKIŞI SAĞLIKLI HALE GELDİ"

MASKİ Genel Müdür Yardımcısı Şehnaz Başaran, "Manisa Büyükşehir Belediye Başkanımız Sayın Cengiz Ergün'ün dereleri sağlıklı ve güvenli hale getirilmesi talimatı doğrultusunda MASKİ Genel Müdürlüğü olarak çalışmalarımızı aralıksız şekilde sürdürüyoruz. Derelerde temizlik, ıslah ve korkuluk çalışmalarımızı tamamladığımız yerlerde yağışlı havalarda olası su taşkınlarını önledik. Dere yatakları içerisinde su akışı sağlıklı bir şekilde sağlanıyor" dedi.

■ MASKİ BASIN

# Dünya'nın en eski (Sardes) Kalesine anlamlı ziyaret

SART KALESİ

Salihli Turizm Derneği ve Salihli Fotoğraf dostları Antik Sardes Şehrinde yer alan dünyanın en eski kalesini gezdiler. Salihli Turizm Derneği Başkanı Mehmet Şahin Sardes Kalesi'nin Tomolos Dağlarının hemen dibinde Maionia'lılar tarafından yapılmış çok eski bir yerleşim olduğunu belirterek, Akropolis diye adlandırdığımız Sardes Kalesi'nin doğal güzellikler içinde çok emniyetli bir alanda yer aldığını söyledi. Salihli Fotoğraf dostları Başkanı Hüseyin Aşan ise yaptığı açıklamada, "Bulunduğumuz coğrafyanın en eski kalesi olmasıyla bizim için çok büyük önem arzetmektedir. Bu sebeple Sardes Kalesine Salihli Fotoğraf dostları olarak ziyarette bulunup çok güzel fotoğraflar yakaladık"dedi.

Salihli Turizm Derneği ve Salihli Fotoğraf dostları Antik Sardes Şehrinde yer alan dünyanın en eski kalesini gezdiler. Sadece Akropol değil Gymnasium ve Artemis tapınağına da ziyarete ettiler. Gün boyu süren gezide Akropolis diye adlandırdığımız bu alan doğal güzellikler içinde çok emniyetli bir alanda yer alan Sardes Kalesi'ni fotoğraf karelerine yansıtırken, Salihli Turizm Derneği Başkanı Mehmet Şahin'in anlatımı ile Antik Sardes Şehri hakkında bilgi sahibi oldular.

"Kısaca dünyanın en eski kalesinden bahsedelim" diyerek Antik Sardes Şehrini anlatan Salihli Turizm Derneği Başkanı Mehmet Şahin," Sardes Kalesi Tomolos Dağlarının hemen dibinde Maionia'lılar tarafından yapılmış çok eski bir yerleşimdir. Akropolis diye adlandırdığımız bu alan doğal güzellikler içinde çok emniyetli bir alanda yer almaktadır. Kuzey yamaçları uçurumlardan ve yarlardan oluştuğu için doğal korumaya sahiptir. Fakat güney kısmı yani Tomolos'a (Boz dağlara) bakan kısmı korunaksızdır. Burasıda yüksek ve kalın surlarla korunmaktaydı. Sardes şehrinin Akropolisi sarp kayalıklar üzerinde ovadan 300 metre yukarıdadır. Fethedilmesi çok zor olan nadir kalelerdendir. Coğrafi olarak ege denizinden Anadolu'nun içlerine doğru ilerleyen ulaşım ağının kilit noktalarından birisidir. Bu sebeple Lidya döneminde kurulan kral yolunda tam hâkimiyet sağlanmış ve bölge olarak ekonomik açıdan da kültürel açıdan da zenginlik oluşmuştur. Akropolis'in eteğinde bulunan Sardes (Paktolos) çayı taşıdığı altın alüvyonlarıyla şehrin zenginleşmesinde en büyük etken olmuştur. Sardes Kalesi Homeros'un İlyada adlı destanında Hyde tepesi olarak geçer. İlyada'nın geçtiği dönemde Maionia diye adlandırılan bölge aslında burasıdır. M.Ö 1200 yılında Heraklid hanedanlığında Kral Menes tarafından yapılmıştır"dedi.

### "SADECE AKROPOL DEĞİL GYMNASİUM VE ARTEMİS TAPINAĞINA DA ZİYARETTE BULUNDUK"

Lidya mimarisinde sıklıkla görülen sıkıştırılmış kerpiçten yapılan Sardes Kalesi'nin Lidya Roma, Bizans dönemlerinde birçok defa tamir ettirilerek kullanıldığını belirten Salihli Turizm Derneği Başkanı Mehmet Şahin,"Büyük İskender Sardes şehrine geldiğinde kaleyi hiç savaşmadan almıştır. Çünkü Sardesliler kaleyi İskendere direk teslim ettiler. Bu dönemde kale 3 savunma duvarı ile çevrelenmişti. Fakat bu görkemli kaleden geriye pek bir şey kalmaz. Çünkü bunun en büyük sebebi depremlerdir. Bugün ayakta kalan mermerden yapılmış olan kısım M.Ö. 223-187 yıllarında III. Antiochos tarafından yaptırılmıştır. Sardes kalesine Salihli Fotoğraf dostlarıyla yaptığımız ziyaret çok güzel geçti. Sadece Akropol değil Gymnasium ve Artemis tapınağına da ziyarette bulunduk. Salihli Turizm Derneği olarak Salihli Fotoğraf dostlarına ve Hüseyin Aşan Hocaya teşekkür ediyoruz.

### "GEZİLERİ HİÇ BİTMİYOR"

Salihli Fotoğraf dostları Başkanı Hüseyin Aşan ise yaptığı açıklamada,"Salihli Fotoğraf dostları, Salihli'nin başta fotoğraf olmak üzere sanatın hemen her alanına ilgi duyan, bilginin paylaştıkça çoğaldığının bilincinde, her meslek ve yaş grubundan katılımcısı olan ülke ve bayrak sevdalıları. Bir yandan bugünü gelecek nesillere aktarma gayretiyle tarihe not düşmeye çalışırken diğer yandan fotoğraf sevdalarını yeni katılımcılarla paylaşma telaşındalar. Temel fotoğraf kültürüne sahip olup da kendini geliştirmek isteyen herkese kapıları açık. Resmi bir etiketleri ve ast üst ilişkileri yok. Bir araya gelmeleri 4 yıl öncesine dayanıyor. Tam da Salihli Belediyesi Kültür sanat hizmetleri çerçevesinde hizmet veren ve halka fotoğraf sevgisini aşılamaya ve fotoğraf kültürünü yaymaya çalışan Salihli Fotoğraf Okulu'nun başladığı zamanlara. Fotoğraf okuluyla iç içeler. Tamamı Fotoğraf Okulunun eski kursiyerlerinden. Kursu bitirmişler ama fotoğrafı bitirmemişler. Hemen hepsi bugün bile fırsat buldukça temel fotoğraf kursuna katılıyorlar. Haftada bir akşam da mutlaka Belediyenin kendilerine tahsis ettiği salonda toplanıp üst seviye fotoğraf eğitimi alıyor, bilgilerini ve tecrübelerini paylaşıyorlar ama çoğu haftanın 7 günü bir arada zaten. Gezileri hiç bitmiyor. Gündüz çekim gezileri bir yana Samanyolu çekimi için akşam saat 10.da gidip sabaha karşı 4.30 da eve dönmüş olmak veya sabah ezanında yollarda olmak onları rahatsız etmiyor. Sardes Kalesi (Karun'un Sarayı)'ne zaman zaman ziyaretler yapılmakta. Bulunduğumuz coğrafyanın en eski kalesi olmasıyla bizim için çok büyük önem arzetmektedir. Bu sebeple Sardes Kalesine Salihli Fotoğraf dostları olarak ziyarette bulunup çok güzel fotoğraflar yakaladık. Bu sırada bize Bölgeyi en iyi tanıyanlardan Salihli Turizm Derneği Başkanı Mehmet Şahin Rehberlik etti. Öğrendiğimiz değerli bilgilerle Sardes Antik Kentine bakışımız değişti. Birçok ilkleri birarada barındıran Lidya devleti Başkenti Sardes'le birlikte ziyaretçileri bekliyor. Geziye 17 kişi katıldılar ama sayıları çok çok fazla. Işıkları bol olsun"dedi.

## Aşçılık Kursu'nda başarılı olan kursiyerler belgelerini aldılar

Köprübaşı İlçesi'nde Halk Eğitim Merkezi Müdürlüğü tarafından açılan Aşçılık Kursu sona erdi. Başarılı olan kursiyerlere belgeleri verildi.

Halk Eğitim Merkezi Müdürü Naci Bal kursiyerlerle birlikte

Köprübaşı İlçesi'nde Halk Eğitim Merkezi Müdürlüğü tarafından açılan Aşçılık Kursu sona erdi. Kurs sonunda başarılı olan kursiyerlere düzenlenen törenle belgeleri verildi. Törene İlçe Kaymakamı Kemal Balaban, İlçe Jandarma Komutanı İsa Ateş, Köprübaşı Meslek Yüksekokulu Müdürü Ali Murat Ateş, İlçe Milli Eğitim Müdürü Mustafa Kanmaz, İlçe Emniyet Amir V. Sayın Mustafa Özkan, Gıda Tarım ve Hayvancılık İlçe Müdür V. Sayın Alptekin Sağıroğlu, Halk Eğitim Merkezi Müdürü Naci Bal ve Figen Cevher, kursiyerler ile çok sayıda davetli katıldı. İlçe Kaymamı Kemal Balaban ve Protokol üyeleri "Bitirme Belgelerini" Kursiyerlere takdim ederek, İlçemize yararlı olmasını diledi.

■ **Süleyman Arasan**

## Köprübaşı İlçesi'nde yol Kontrol ve uygulamaları yapıldı

Köprübaşı İlçesi'nde yol Kontrol ve uygulamaları yapıldı. İlçe Kaymakamı Kemal Balan genel asayişin temini ile vatandaşlarımızın huzur ve güvenliğinin sağlanması, suç işlenmesinin önlenmesi amacıyla İlçe Emniyet Amirliğince yapılan yol kontrol ve uygulamalarını yerinde denetledi.

Köprübaşı İlçesi'nde yol Kontrol ve uygulamaları yapıldı. İlçe Kaymakamı Kemal Balan genel asayişin temini ile vatandaşlarımızın huzur ve güvenliğinin sağlanması, suç işlenmesinin önlenmesi amacıyla İlçe Emniyet Amirliğince yapılan yol kontrol ve uygulamalarını yerinde denetledi. İlçe Kaymakamı Kemal Balaban'a İlçe Emniyet Amir Vekili Mustafa Özkan ve İlçe Jandarma Komutanı İsa Ateş eşlik etti.

Denetleme esnasında yetkililerden bilgi alan, Kaymakam Kemal Balaban, İlçenin güvenliğini çok önemsediklerini, araç sürücülerinin frene değil kurala güvenmeleri gerektiğini dile getirdi. İlçe Kaymakamı Kemal Balaban, yol kontrol ve uygulamalar sırasında emniyet mensuplarının araç sürücüleri ile iyi diyalog kurdukları ve güvenli araç sürmeleri için ikazlarda bulunmalarından dolayı İlçe Emniyet Amirliği personellerine teşekkür etti.

■ **Süleyman Arasan**

İlçe Kaymakamı Kemal Balan yol denetimine katıldı

# Doğal taşlardan gelen mucize

Salihli'de İşletmeci Ali Koç, hastalıklara şifa veren, nazardan ağrı kesici özelliğine kadar birçok derde deva olan doğal taşların mucizesini anlattı. 10 yıldır sektörde olduğunu ve aslen Kuşadası'ndan olduğunu ifade eden Ali Koç 3 kıtadan 17 farklı ülkeden Türkiye'ye getirdikleri birbirinden değerli binlerce doğal ürünlerin hem toptancılığını yaptıklarını hem de Salihli, Kuşadası, Aydın, İstanbul'da bulunan Ada Doğal Taş isimli dükkânlarında satışa sunduklarını söyledi.

İşletmeci Ali KOÇ

3 kıtadan 17 farklı ülkeden Türkiye ye getirdikleri birbirinden değerli binlerce doğal ürünlerin Salihli, Kuşadası, Aydın, İstanbul'da bulunan Ada Doğal Taş isimli dükkânlarında satışa sunan İşletmeci Ali Koç, hastalıklara şifa veren, nazardan ağrı kesici özelliğine kadar birçok derde deva olan doğal taşların mucizesini anlattı.10 yıldır sektörde olduğunu ve aslen Kuşadası'ndan olduğunu ifade eden Ali Koç 3 kıtadan 17 farklı ülkeden Türkiye ye getirdikleri birbirinden değerli binlerce doğal ürünlerin hem toptancılığını yaptıklarını hem de Salihli Kuşadası, Aydın, İstanbul'da bulunan Ada Doğal Taş isimli dükkânlarında satışa sundularını belirtti.

### "BİNLERCE TAŞ ÇEŞİDİMİZ MEVCUTTUR"

Doğal taşlardan tesbihler, kolye uçları, yüzükler, kehribarların olduğunu belirten Ali Koç, "Taşın hikâyesi uzundur, binlerce taş çeşidimiz mevcuttur. Genel olarak bahsedersek ceot ürünlerimiz mevcut bunlardan ametistler negatif enerji alır ve pozitif bir enerji yayar radyasyona karşı. Mesela strin taşı mevcut o da şans taşı diye geçer. Para çeker bir özelliği vardır ve eskiden kumarbazlar ve tüccarlar bu taşlardan ceplerinde taşırlarmış aynı zaman da başarı da getirir" dedi.

### "ÇOK FARKLI VE DEĞERLİ FOSİLLERİMİZ MEVCUT"

Ellerinde çok değerli fosillerinde mevcut olduğunu belirten Koç, "Tvilobit ve amonitler bulunmakta. Bunlar 450 milyon yıl önce yaşamış ilk deniz canlılarının fosilleri. Bunların yanında dinazor yumurtası fosilleri, mercan, ağaç fosilleri gibi farklı çeşitlerimiz var" dedi.

Sadece Muğla Milas'ta yetişen zultanit taşlarından yapılmış yüzük, kolye, bileklik ve küpelerin bulunduğunu ifade eden Koç bu taşların özelliği hakkında ise; taşların ışığa göre 7 farklı renk değiştirdiğini ve görsel açıdan ayrı bir zevk sunduğunu söyledi..

### "METEOR TAŞLARIMIZ VAR"

Ellerinde ki çeşidin çok fazla olduğunu da dikkat çekecek çeşitlerden birisinin de meteor taşlarının olduğunu belirten Ali Koç, "Tamamen orijinal olan gerçek meteor taşları bulunmakta. Bunun yanında farklı ve değerli olan birde Terahertz taşı mevcut. Bu taşların 1 saniyede 1 milyon titreşim yayma gibi bir özelliği var. NASA'da uzay araçlarında kullanılan bir taştır. Çok özel bir taştır geleceğin elementi olarakta adlandırılır. Bir buzun üzerine koyduğunuzda eritir ve deler geçer" dedi.

### "HİMALAYA TUZU 73 ADET MİNARELİ BARINDIRIYOR"

Himalaya tuzlarından yapılan ürünlerden de bahseden Koç, "Himalaya tuzundan yapılan lambalarımızın yanında sabunlarımız, yemeklik tuzlarımız, el ve ayak için banyoda kullanılacak tuzlarımız mevcut. Himalaya tuzu içerisinde 73 adet minareli barındırmakta. Himalaya tuzlarının yanında Endonezya'dan getirdiğimiz deniz kabuklarımız, doğal taş dizilerimiz bulunmakta" dedi.

Himalaya tuzu lambası hakkında da bahseden Koç; "Himalaya tuzu lambası odadaki tüm kötü enerji alıyor. Astım, bronşit, nefes darlığı, horlama, uyku bozukluğu gibi sorunlara iyi geliyor. Kişiler evlerinin metre karesine göre KG bazında alabilir. Ancak ışık verdiği zaman fişe takılı olduğu müddetçe enerji veriyor. Bu Himalaya tuzu yemeklik olarak kullanılacaksa eğer, yemeklikleri de var onlarda ödem gibi şişlik gibi rahatsızlığı bulunan kişiler için çok faydası var" dedi.

Akik Taşının negatif enerjileri pozitife dönüştürdüğünü belirten Koç," Yatıştırıcı ve sakinleştirici özelliği vardır. Nazara karşı koruma sağlar. Algı yeteneğini ve kendine güveni geliştirir. Karın bölgesine konduğunda gastriti rahatlatır. Göz, mide, deri rahatsızlıklarını giderir. Tansiyonu dengeler'dedi

### "KAN TAŞI MÜKEMMEL BİR KAN TEMİZLEYİCİ VE GÜÇLÜ BİR İYİLEŞTİRİCİDİR"

Kan Taşının ise Mükemmel bir kan temizleyici ve güçlü bir iyileştirici olduğunu belirten Koç," Kötülük ve olumsuzluğu defeder. Sezgiyi yükseltir ve yaratıcılığı artırır"dedi.

Mercan Taşı'nın Nazara karşı kullanıldığını, Ev ve ailerdeki olumsuz enerjiyi ortadan kaldırdığını ve Kararlılık sağladığını belirten Koç, Pembe Kuvars Taşı'nın ise Koşulsuz sevginin ve sonsuz huzurun taşı olduğunu. Mevcut ilişkilerde güveni ve uyumu yenilediğini. Kalp ve dolaşım sistemini güçlendirdiğini söyledi. Fiyatların makul olduğunu ve kampanyalarının da bulunduğunu belirten Ali Koç; Aydın, Kuşadası, İstanbul'un yanında Salihli'de de kış ayları boyunca faaliyette olacağını dile getirdi. ■ **Süleyman Arasan**

# MERSİNLİ'DEN SANAYİ TURU

**AK Parti Manisa İl Başkanı Berk Mersinli, Küçük Sanayi Sitesi esnafına ziyaretlerde bulundu.**

İlk ziyaretini geçtiğimiz günlerde dükkanı yanan, sanayi esnaflarından Adil Karaman'a yapan Başkan Berk Mersinli "Öncelikle Adil Bey'e geçmiş olsun diyorum. Allah daha beterinden saklasın. Mal geri kazanılır, dükkan geri tamir olur düzene girer, Allah sağlık sorunlarından sakınsın. Gene Allah korumuş ki daha kötüsü olmadı o yüzden azimli ve kararlı bir şekilde çalışıldığı takdirde oluşan zarar kapatılır." şeklinde konuştu.

Başkan Mersinli, sanayi esnafını gezdikten sonra Manisa Motorlu Araçlar ve Tamirciler Odası Başkanı Ahmet Ülke'yi iş yerinde ziyaret etti.

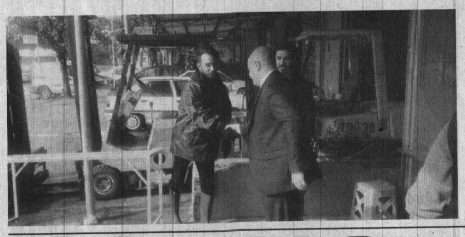

Genel anlamda sanayi esnafının sıkıntıları ve sorunları hakkında istişarelerde bulunan Berk Mersinli, "Gelişen ve büyüyen yeni Türkiye'de sanayinin önemi büyük, özellikle sanayi esnafımıza büyük görev düşüyor bu konuda. Çünkü büyük fabrikalarda ustalık yapanların bilgi temelleri sanayi esnafı tarafından veriliyor. Burada yetişen çıraklar, ustalar ülke sanayisi açısından büyük katkı sağlamakta. Burada sadece tamir etmeyi veya üretmeyi değil, disiplin ve sorumluluk sahibi olmayı da öğreniyor. O yüzden sanayinin önemi büyük, ülkemizin gelişmesinde katkı sağlayan önemli dallardan biri sizlersiniz. Biz Ak Parti Teşkilatı olarak her daim sanayi esnafımızın ve Ahmet Başkanımızın her türlü sıkıntısında ve sorununda yanındayız. Allah; güç, kuvvet, hayırlı iş ve hayırlı müşteriler versin hepinize." diye konuştu. Mersinli daha sonra, sanayi esnafıyla hatıra fotoğrafı çektirdi.

■ **Cemil SEVAL**

# Hukukçu Şair Rona Azerbaycanlı kadın Milletvekiline kitaplarını hediye etti

**Türk Dünyası'nın önemli şairleri Bahtiyar Vahabzade ve Abdurrahim Karakoç'un eserlerinin seslendirildiği geceye davetli olarak Manisa'ya gelen Azerbaycan Milli Meclisi'nin kadın Milletvekili Ganire Paşayeva duruşu ve söylemleriyle büyük taktir toplarken Manisalı Yazar Ümit Rona bir kitapsever olan Paşayeva'ya kitaplarını hediye etti.**

Manisa'da Türkiye Dil ve Edebiyat Derneği Manisa Şubesi tarafından düzenlenen Türk Dünyasında İz Bırakanlar Bahtiyar Vahabzade - Abdurrahim Karakoç Şiir ve Türküleri Gecesi'ne davetli olarak katılan bir kitapsever olan Azerbaycan Milli Meclisi'nin kadın Milletvekili Ganire Paşayeva'ya Manisalı Yazar Ümit Rona kitaplarını hediye etti. Rona'nın yürüttüğü edebiyat çalışmalarını bundan böyle yakından takip edeceğini kaydeden Paşayeva'ya kendisine takdim edilen kitaplardan dolayı teşekkür etti.

Asıl mesleği Ağır Ceza Avukatlığı olan Manisalı Şair Ümit Rona'nın şu ana yayımlanmış 3 kitabı bulunuyor. İlk kitabı Mecazi Gölgeler ile edebiyat dünyasına adım atan Rona ardından Aşk Nevbahar Olur son olarak ta Metruk kitaplarıyla kitapseverlerle buluştu.

Rona'nın kitaplarını Azerbaycan Milli Meclisi Milletvekili Ganire Paşayeva'yı imzalayıp verdiği esnada Şairin yakın arkadaşı olan AK Parti Manisa Milletvekili Doç. Dr. Selçuk Özdağ'da bulundu. "Okuyan düşünen insanlara ihtiyacımız var" diyen Özdağ, "Manisalı hukukçu şair Ümit Rona dostumuz okuyan ama aynı zamanda yazan saygıdeğer bir şahsiyet. Bugünde Türkiye Dil ve Edebiyat Derneği olarak düzenlediğimiz programdan dolayı Azerbaycan'dan gelen konuk Milletvekili arkadaşımız Ganire Paşayeva hanımefendiye kitaplarını imzalayarak takdim etti. Bizim okuyan, düşünen ve yazan insanlara insanlara ihtiyacımız var. Biz niye Kemal Tahir'i bilmeyiz? Niye Peyami Safa'yı, Halit Ziya Uşaklıgil'i bilmeyiz? Biz Yahya Kemal'i "Süleymaniye'de Bayram Sabahı"nı niye bilmeyiz? Onun için Türkiye Dil ve Edebiyat Derneği Manisa Şubesi var. Ellerimizden kitap eksik olmasın. Hayata ön yargılarla bakmayalım. Onun için sağında solunda tüm eserlerini okumaya gayret göstermemiz gerekiyor. Süzgeçten geçirip sentez yapmamız gerekiyor" diye konuştu. ■ **AZİZE MERAL**

# 200 Yıllık Mezarlık Her Yıl Sarıya Bürünüyor

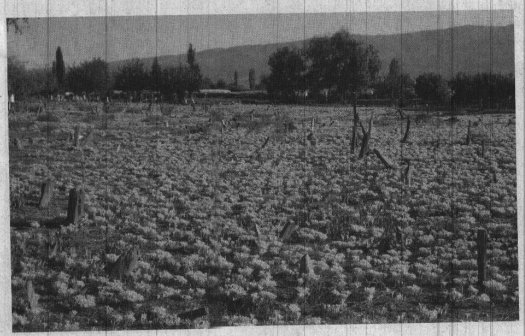

**Manisa'nın Sarıgöl ilçesinde yaklaşık 200 yıllık olduğu tahmin edilen mezarlık, her yıl Ekim ayının 15'inden sonra sarı renkte çiğdem adı verilen çiçeklerle dolup taşıyor.**

Doğuşlar Mahallesi'nde bulunan yaklaşık 200 yıllık olduğu iddia edilen mezarlık, her yıl olduğu gibi bu yıl da sarıya büründü. Doğuşlar Mahalle Muhtarı Şükrü Akın, mezarın kaç yıllık olduğuna dair resmi bir belgenin olmadığını belirterek, "Mezarımızın ne zamana ait olduğunu bilen yok. Mezar taşlarında siyah taşlar var. Büyüklerimizden bize aktarılan en az 200 yıllık olduğu. Mezarımız her yıl Ekim ayının 15'inden sonra sarıya bürünüyor. Tüm mezarı kaplayan sarı renkli çiğdem çiçekleri kendiliğinden açıyor. Kasım ortalarında kuruyorlar. Şu an tüm kabristan çiçekle kaplandı. Mezarlığımız yoldan geçenlerin attığı sigara izmaritleri ile daha önceden iki yangın geçirdi. İçerisindeki ağaçlarımız yandı ama her yıl açmakta olan sarı renkli çiğdem çiçekleri açmaya devam etti. Tek isteğimiz mezarlığımızın çevresinin duvarla bir an önce çevrelenmesi ve bakım yapılmasıdır" dedi.

■ **İHA**

# CHP KENDİ BELEDİYELERİNE BAKSIN

**Ak Parti Yerel Yönetimlerden sorumlu il başkan Yardımcısı Özkan Satılmış, CHP Manisa Milletvekili Tur Yıldız Biçer'in basına yapmış olduğu AK Partili Belediye başkanlarının yolsuzluk ve hukuksuzluk yaptığı ve Cumhurbaşkanı Erdoğan'ın istifa etmelerini istediği belediye başkanları arasında Manisa'da da belediye başkanlarının olduğu yönündeki açıklamasını yalanladı.**

Ak Parti Manisa İl Başkan Yardımcısı Özkan Satılmış, CHP Milletvekili Tur Yıldız Biçer'e CHP'nin Manisa' da belediye başkanlarının olmadığını hatırlatarak şu açıklamalara yer verdi;

"Kendi partisinin belediye başkanları olmadığı için kıskançlık içinde yapılan talihsiz açıklama olarak niteledi. Özkan Satılmış; ' Manisa Milletvekili Tur Yıldız Biçer kendi partisine baksın. Önce belediye başkanlığı kazansın. Sonra AK Parti'ye konuşsun. Bunların daha 5 tane meclis üyesi var onlar da MHP'li Büyükşehir belediye başkanının ağzına bakıyorlar. AK Parti'nin Manisa da Manisalının oylarıyla seçtiği 11 ilçe belediye başkanı ve meclis üyeleri bulunmaktadır. CHP' nin bir belediye başkanı bile yok. AK Partili 11 belediye başkanı, milletine her türlü hizmeti veriyor. Gecesini gündüzüne katıp çalışan bir birinden kaliteli ve sevilen belediye başkanlarımız var. Toplu konuttan, sosyal belediyeciliğe, alt yapıdan, köylere varana kadar hizmet eden başkanlarımız var. 'Halka hizmetHakka hizmet' düsturu ile çalışan belediye başkanları içinde adı yolsuzluğa, haksızlığa karışmış tek bir belediye başkanımız bile yok. Manisalı tarafından sevilen belediye başkanlarımız var. Kaldı ki FETÖ'nün siyasi ayağını AK Parti de arayan Tur Yıldız Biçer, MİT tırları ile ilgili cezaevinde yatan milletvekilini unuttu galiba. AK Parti de hain milletvekili, belediye başkanı, yolsuzluk ve haksızlık yapan belediye başkanı olmaz ve olamazda.

CHP önce belediye başkanlığı kazansın sonra siyaset yapsın.

AK parti belediyeciliğin kitabını yazdı CHP de okusun. Yalanla iftirayla, karalamayla siyaset yapılmaz. Manisalı CHP'yi de Ak Partiyi de iyi bilir. Tur Yıldız Biçer gündeme gelmek istiyorsa önce belediye başkanlığı kazansın. Hatta önce belediye meclis üyelerini MHP li belediyenin kontrolünden çıkarsın, öyle konuşsun. Sayın Biçer güneş balçıkla sıvanmaz." ■ **AZİZE MERAL**

# Göletler en kısa sürede tamamlanacak

**Manisa Büyükşehir Belediyesi Kırsal Hizmetler Dairesi Başkanlığı tarafından Selendi Karakozan Mahallesi, Kelaliler mevkiinde yapılan hayvan içme suyu göletini tamamlayarak hayvan üreticilerine teslim etti.**

Manisa Büyükşehir Belediyesi, hayvan üreticilerine destek olmak amacıyla ilçelerde ve mahallelerde yapmış olduğu hayvan içme suyu göletlerine yenilerini ekleyerek devam ediyor. Hayvan üreticilerinin yaşadıkları maliyetli durumda onlara bir nebze katkı sağlamak amacıyla planladığı hayvan içme suyu göletlerini teker teker tamamlayarak üreticilere teslim eden Manisa Büyükşehir Belediyesi, Selendi'nin Karakozan Mahallesi Kelaliler mevkiinde de planladığı hayvan içme suyu göletini tamamladı.

Buna ek olarak Karakozan Mahallesinde yapılacak olan 8 adet göletin ikincisinin yapımına başlayan Manisa Büyükşehir Belediyesi, çiftçilere teslim edecek. Yapılacak göletlerin en kısa zamanda tamamlanarak üreticilere teslim edileceğini belirten Kırsal Hizmetler Dairesi Başkanı Bircan Gençoğlu, Manisa Büyükşehir Belediye Başkanı Cengiz Ergün'ün talimatları ile sürdürülen çalışmaların 17 ilçede eşit bir şekilde devam edeceğini ifade ederek hayırlı olsun dileklerini iletti.

■ **BÜYÜKŞEHİR BLD. BASIN**

# Memur-Sen Kurumlar arası Futbol Turnuvası Başladı

**Manisa Memur Sen İl Temsilciliği tarafından düzenlenen Genç Memur Sen Mehmet Akif İnan Kurumlar arası Futbol Turnuvası Aile Sosyal Politikalar İl Müdürlüğü ile İl Gençlik ve spor İl Müdürlüğü maçıyla başladı. Turnuva açılışına AK Parti İl Başkanı Berk Mersinli, Yunusemre Belediye Başkan Yardımcısı İdris Avşar, Memur Sen İl Temsilcisi Mustafa İrğat, İl Gençlik Spor Müdürü Yunus Öztürk, Daire Müdürleri, Sendika Başkanları ve kamu görevlileri katıldı.**

Açılış merasiminde konuşan Memur Şen İl Temsilcisi Mustafa İrğat;Memur Sen'in Kurucu Genel Başkanı Mehmet Akif İnan'ı anmak ve sporu desteklemek, sporun birlik ve beraberlik üzerindeki etkisini kullanarak kurumlar arası diyalogu, paylaşımı sağlamak, sevgi ve arkadaşlık duygularını pekiştirmek amacıyla böyle bir etkinlik organize ediyoruz.

Genç Memur Sen'imiz vasıtasıyla İl merkezindeki tüm kamu kurumlarına yönelik bir futbol turnuvası düzenleyerek bu anlamda da tüm kamuoyuna birlik ve beraberlik mesajı vermekten mutlu olacağız.. Gençlerin kurucu genel başkanımıza vefalarını ortaya koydukları bu anlamlı organizasyon için kendilerini tebrik ediyorum. Aynı zamanda Memur Sen bağlı sendikalarımızın değerli başkanlarına ve tüm Memur sen teşkilatına da bu organizasyon dolayısıyla teşekkür ediyorum. Bu turnuvada Aile ve Sosyal Politikalar İl Müdürümüz Sayın Murat Konan ve Gençlik Spor İl Müdürümüz Sayın Yunus Öztürk'e katkılarından dolayı ayrıca teşekkür ediyorum.

Manisa'daki tüm kamu kurumlarını kapsayan bu çapta bir organizasyon için katılan tüm takımlarımıza başarılar diliyorum. Umuyorum ki bize yakışanı yaparak dostluk ve kardeşlik içerisinde tüm maçları tamamlayacağız.

Turnuvanın finalini nasip olursa ocak ayının ilk haftasında yani Merhum Genel Başkanımız Mehmet Akif İnan'ın vefat yıldönümünde yapacağız. Bugün turnuvamızın açılış maçında bizleri yalnız bırakmayan çok değerli AK Parti İl Başkanımız sayın Berk Mersinli'ye, Yunusemre Belediye Başkan Yardımcısı İdris Avşar'a, İl Gençlik Spor Müdürü Yunus Öztürk ve kamu kurumlarının kıymetli Daire Müdürleri'ne, Sağlık tedbirlerini alan Sağlık Müdürlüğümüze, Sendika Başkanlarımıza ve Kamu Görevlileri'ne şükranlarımı sunuyorum. dedi.

Turnuvanın ilk maçında başlama vuruşunu Yunusemre Belediye Başkan Yardımcısı İdris Avşar ile birlikte yapan Akparti İl Başkanı Berk Mersinli ise yaptığı konuşmada " Birlik ve beraberlik temalı, dostluğun ve kardeşliğin ön plana çıkarıldığı bir turnuvada bizleri bir araya getiren başta Memur Sen İl Temsilcisi Mustafa İrğat olmak üzere İl Gençlik Spor Müdürümüz Yunus Öztürk ve Aİle Sosyal Politikalar İl Müdürümüz Murat Konan'a teşekkür ediyorum.

Hem Memur Sen hem de Gençlik Spor müdürlüğü son dönemlerde yaptıkları hizmetlerle ön plana çıkıyorlar. Tüm kamuoyu dikkatle takip ediyor ve takdir ediyor bu çalışmaları. Bu turnuva da onlardan bir tanesi. İnşallah Mehmet Akif İnan ağabeyimizin anısına yakışır bir turnuva olur ve istemediğimiz sakatlıklar ve benzeri sorunlar yaşamadan güzelce tamamlanır. Sporcularımıza,tüm takımlarımıza, hakemlerimize ve turnuva tertip komitesine başarılar diliyorum. Biz Akparti ailesi olarak toplum için, milletimiz için, beraberliğimiz için yapılan her organizasyonda sizlerle beraber olmayı bir borç biliyoruz."Dedi.

Turnuva açılışına katılamadıklarını belirten Akparti Manisa Milletvekilleri Murat Baybatur ve Selçuk Özdağ'da telgraf göndererek sporculara başarı dileklerini iletirken; turnuvanın ilk gününde oynanan maçlarda lu skorlar alındı:

Aile Sosyal Politikalar- Gençlik Spor 7-4
Çevre Şehircilik CBÜ 1-4
TUİK- Yunusemre Belediyesi Mayeb 5-12

■ **MEMUR-SEN BASIN**

## GRANDMEDICAL MANİSASPOR ALTYAPIDA HAFTANIN SONUÇLARI

GRANDMEDICAL MANİSASPOR U21 Takımının 9. hafta, Spor Toto Gelişim U17, U19 Elit Ligi Takımlarının 7. hafta, U14, U15, U16 Elit Akademi Takımlarının 5. hafta sonuçları:

U21 Ligi | Akın Çorap Giresunspor-Grandmedical Manisaspor: 3-2,U19 Ligi | Eskişehirspor-Grandmedical Manisaspor: 0-1,U17 Ligi | Eskişehirspor-Grandmedical Manisaspor: 2-1,U16 Ligi | Grandmedical Manisaspor-Aytemiz Alanyaspor: 0-1,U15 Ligi | Aytemiz Alanyaspor-Grandmedical Manisaspor:3-2,U14 Ligi | Aytemiz Alanyaspor-Grandmedical Manisaspor: 4-3

■ **GRANDMEDICAL MANİSASPOR BASIN**

# Bir Turnuva 21 Madalya

15 ilden 403 sporcunun mücadele ettiği Denizli Büyükşehir Belediyesi Cumhuriyet Kupası Judo Turnuvası'nda Manisa Büyükşehir rBelediyespor'un başarılı sporcuları rakiplerine adeta minderi dar etti. Yeşil-beyazlı judocular turnuvada 21 madalya kazanırken, yıldızlarda takım halinde 1'nci, ümitlerde de takım halinde 2'nci oldu.

Denizli Judo İl Temsilciliği'nin 2017 yılı faaliyet programında yer alan Denizli Büyükşehir Belediyesi Cumhuriyet Kupası Judo Turnuvası, 15 ilden 403 sporcunun katılımıyla gerçekleşti. Turnuvada Manisa Büyükşehir Belediyespor adına mücadele eden judocular başarılı performansıyla tüm sporseverlerin takdirini topladı. Yeşil-beyazı judocular turnuvada 6 altın, 7 gümüş, 8 bronz madalya kazanarak önemli bir başarıya imza attı. Yeşil-beyazlı sporcular bu sonuçla yıldızlar kategorisinde takım halinde 1'inci olurken, ümitler kategorisinde de takım halinde 2'nci oldu. ■ **BÜYÜKŞEHİR BLD. BASIN**

| | | |
|---|---|---|
| Mehmet Şahin Ertem | 34 kg | 1.si |
| Eyüpcan Veral | 46 kg | 1.si |
| Mert Gülgönül | 60 kg | 1.si |
| Emre Acar | 55 kg | 1.si |
| Niyazi Gökçen | 66 kg | 1.si |
| Abidin Karabulut | 73 kg | 1.si |
| Semih Acar | 34 kg | 2.si |
| İsmail Durbak | 42 kg | 2.si |
| Fatih Aykoç | 50 kg | 2.si |
| Zeynep Aydın | 52 kg | 2.si |
| Bahar Gülmak | 63 kg | 2.si |
| Batuhan Coşkun | 81 kg | 2.si |
| Enes Dereli | +73 kg | 2.si |
| Gülşen Tanrıkulu | 32 kg | 3.sü |
| Selman Uyar | 34 kg | 3.sü |
| Kenan Şayık | 55 kg | 3.sü |
| Mehmet Sinan Ertem | 60 kg | 3.sü |
| İsmigül Akyüz | 63 kg | 3.sü |
| Berke Çırpan | 66 kg | 3.sü |
| Oğulcan Havutçu | 73 kg | 3.sü |
| Öznur Efe | +63 kg | 3.sü |

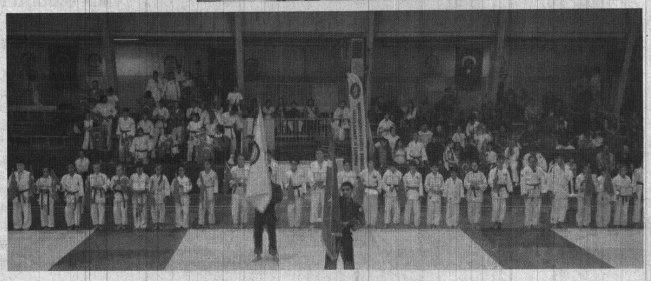

# SÜPER AMATÖR KÜMEDE PERDE AÇILDI

SARIGÖL G.B.BLD.SPOR

SALİHLİ BLD.SPOR

2017-2018 sezonunda 1.amatör kümeden sonra süper amatör kümede de mücadele başladı.

1.amatör kümeden sonra süper amatör kümede 2 grupta mücadele başladı. İlk haftada A grubunda 20 gol atılırken Grubunda ise filelere 15 gol atıldı.

A grubunda en farklı skoru Donatımspor Horozköy Gençlik karşısında 5-0 ile elde ederken B grubunda ise en farklı skoru Mütevellispor'u deplasmanda 3-0 mağlup en Salihli Bld.spor elde etti.

■ **Muharrem KAZER**

**A GRUBU SONUÇLAR**

| | | | | | |
|---|---|---|---|---|---|
| 22/10/2017 | 14:00 | Sarıgöl 4 Eylül Stadı | Sarıgöl Gençlerbirliği Bld. | 3 - 0 | Turgutlu İstasyon Gençlikspor |
| 22/10/2017 | 14:00 | Salihli Ramiz Turan Stadı | Kocacesmespor | 2 - 4 | Kırkağaç Acar İdman Yurdu |
| 22/10/2017 | 14:00 | Manisa 8 Eylül Sahası | Donatımspor | 5 - 0 | Horozköy Gençlik İhtisasspor |
| 22/10/2017 | 14:00 | Atatürk Sentetik Saha | Kasabaspor | 4 - 2 | Turgutlu Belediyespor |

**A GRUBU PUAN DURUMU**

| | | | | | | | | | |
|---|---|---|---|---|---|---|---|---|---|
| 1. | Donatımspor | 1 | 1 | 0 | 0 | 5 | 0 | 5 | 3 |
| 2. | Sarıgöl Gençlerbirliği Belediyespor | 1 | 1 | 0 | 0 | 3 | 0 | 3 | 3 |
| 3. | Kasabaspor | 1 | 1 | 0 | 0 | 4 | 2 | 2 | 3 |
| 4. | Kırkağaç Acar İdman Yurdu | 1 | 1 | 0 | 0 | 4 | 2 | 2 | 3 |
| 5. | Ahmetli Belediyespor | 0 | 0 | 0 | 0 | 0 | 0 | 0 | 0 |
| 6. | Kocacesmespor | 1 | 0 | 0 | 1 | 2 | 4 | -2 | 0 |
| 7. | Turgutlu Belediyespor | 1 | 0 | 0 | 1 | 2 | 4 | -2 | 0 |
| 8. | Turgutlu İstasyon Gençlikspor | 1 | 0 | 0 | 1 | 0 | 3 | -3 | 0 |
| 9. | Horozköy Gençlik İhtisasspor | 1 | 0 | 0 | 1 | 0 | 5 | -5 | 0 |

**A GRUBU 2.HAFTA**

| | | |
|---|---|---|
| Turgutlu Belediyespor | - | Donatımspor |
| Horozköy Gençlik İhtisasspor | - | Kocacesmespor |
| Kırkağaç Acar İdman Yurdu | - | Sarıgöl Gençlerbirliği Belediyespor |
| Turgutlu İstasyon Gençlikspor | - | Ahmetli Belediyespor |

**B GRUBU SONUÇLAR**

| | | | | | |
|---|---|---|---|---|---|
| 22/10/2017 | 14:00 | Ertuğrul Dilek Sahası | Manisa Sanayispor | 1 - 2 | Kulaspor |
| 22/10/2017 | 14:00 | Gördes İlçe Sahası | Gördes Belediyespor | 2 - 1 | Saruhanlı Belediyespor |
| 22/10/2017 | 14:00 | Karaağaçlı Sahası | Karaağaçlı Teknikspor | 1 - 2 | Pınarzadamları Belediyespor |
| 22/10/2017 | 14:00 | Urganlı Sahası | Urganlıspor | 2 - 1 | Horozköy Mezarlık Gençlikspor |
| 22/10/2017 | 14:00 | Mütevelli Sahası | Mütevellispor | 0 - 3 | Salihli Belediyespor |

**B GRUBU PUAN DURUMU**

| | | | | | | | | | |
|---|---|---|---|---|---|---|---|---|---|
| 1. | Salihli Belediyespor | 1 | 1 | 0 | 0 | 3 | 0 | 3 | 3 |
| 2. | Gördes Belediyespor | 1 | 1 | 0 | 0 | 2 | 1 | 1 | 3 |
| 3. | Kulaspor | 1 | 1 | 0 | 0 | 2 | 1 | 1 | 3 |
| 4. | Pınarzadamları Belediyespor | 1 | 1 | 0 | 0 | 2 | 1 | 1 | 3 |
| 5. | Urganlıspor | 1 | 1 | 0 | 0 | 2 | 1 | 1 | 3 |
| 6. | Horozköy Mezarlık Gençlikspor | 1 | 0 | 0 | 1 | 1 | 2 | -1 | 0 |
| 7. | Karaağaçlı Teknikspor | 1 | 0 | 0 | 1 | 1 | 2 | -1 | 0 |
| 8. | Manisa Sanayispor | 1 | 0 | 0 | 1 | 1 | 2 | -1 | 0 |
| 9. | Saruhanlı Belediyespor | 1 | 0 | 0 | 1 | 1 | 2 | -1 | 0 |
| 10. | Mütevellispor | 1 | 0 | 0 | 1 | 0 | 3 | -3 | 0 |

**B GRUBU 2.HAFTA**

| | | |
|---|---|---|
| Saruhanlı Belediyespor | - | Karaağaçlı Teknikspor |
| Kulaspor | - | Gördes Belediyespor |
| Horozköy Mezarlık Gençlikspor | - | Mütevellispor |
| Pınarzadamları Belediyespor | - | Urganlıspor |
| Salihli Belediyespor | - | Manisa Sanayispor |

# TASKK 17. OLAĞAN GENEL KURULU YAPILDI

Türkiye Amatör Spor Kulüpleri Konfederasyonu 17. Olağan Genel Kurulu Ankara'da Gençlik ve Spor Bakanlığı Konferans Salonu'nda yapıldı. Yapılan seçimde yönetimde 2 isimle temsil edilen Manisa'dan herhangi bir ismin yer almaması da dikkatlerden kaçmadı.

616 delegenin katılımı ile yapılan Genel Kurulda oy kullanan delegelerin tamamının oyunu alan Ali DÜŞMEZ Başkanlığındaki liste 3 yıllığına yeniden göreve geldi.

Genel Kurulda amatör spora yaptığı hizmetlerden dolayı Gençlik ve Spor Bakanı Osman Aşkın BAK'a teşekkür plaketi verildi.

### YÖNETİMDE ARTIK MANİSA'DAN İSİM YOK

Yapılan seçimde yönetimde Manisa'dan herhangi bir ismin yer almaması da dikkatlerden kaçmadı. Manisa'dan eski A.S.K.F. Başkanı İsmail Aydın yönetimde 10 YIL Konfederasyon Yönetim Kuruluğu üyeliği yapmıştı. Ayrıca A.S.K.F.Genel Sekreteri Halil Güner'de 2011-2014 yıllarında Denetleme Kurulu Üyesi ve 2014 -2017 yılları arasında da yönetimde Disiplin Kurulu Üyesi olarak görev almıştı.

Türkiye Amatör Spor Kulüpleri Konfederasyonu seçimleri Genel Kurulu sonucunda kurullar şu şekilde oluştu:

YÖNETİM KURULU; Adnan ERSAN, Fahrettin ESERDİ, Şener AYDIN, Kadri YATKIN, Remzi AY, Burhan Cahit ERDEM, Musa SOYKARCI, Metin MENGÜÇ, Selahattin ÇODUR, Murat CENGİZ, Ali M. TANRIYAŞÜKÜR, Abdullah ALBUNAR, Feyyaz CEŞEN, Firuz ERDİL, Sadri ATAM, Fikret SİVRİ, Mehmet TOP, Mithat ERTAŞ, Şahin ŞERİFOĞULLARI, Erdoğan BIYIK, Mehmet KAYA, Ali YAZLI, Hatip ÇOPUR, Mehmet ÖZTÜRK, Mustafa AVCI, Ayhan ÖZHAN, Zeki EKİCİ, Ahmet BOZAN, Osman KILIÇ, Yaşar ZIMBA, Tamer ERBUL, Ergün ÖNAL, Mehmet AKTAŞOĞLU, A. Muhtar AKINCI, Recep Ali ER, Murat AYDIN, Ali Ekber ALİMOĞLU, Adem KELOĞLU.

DENETİM KURULU ; Seyfullah ÖZDEMİR, Dursun TÜRK, Ahmet ŞANLI, Bülent ZENT, Metin ÇIRPAN, Ahmet BURAN, M. Sinan IŞIK.

DİSİPLİN KURULU; Kadir AKBULUT, Rıfat PAKKAN, Hasan ÖZBULUT, Halil TURHAN, Hasan GENÇOĞLU, Eşref ŞENEROĞLU, M. Celalettin İNANÇ, Sezai IŞKIN, M. Hakan BEKTAŞ.

ONUR KURULU ; Kemal BEKTAŞ, Hüdaverdi TALAY, Mehmet BAYKAN, Bayram YÜKSEL, Rıza SÜMER, Ali GÜLLERİ, Oktay YÜCEL, M. Akif ÜSTÜNDAĞ, Sadık KARAKAN, Yemen EKŞİOĞLU, Cemal VARDAR, Seyit ATEŞ, İbrahim MAMATİ, Selami ÖZDEMİR, Ercan BENİAN, Mustafa KORAL. ■ **Muharrem KAZER**

# Fatih Tekke Hatayspor Hazırlıklarını Değerlendirdi

Grandmedical Manisaspor Teknik Direktörü Fatih Tekke, Ziraat Türkiye Kupası 4. Turunda Hatayspor ile oynayacağı karşılaşma öncesinde basın mensuplarına açıklamalarda bulundu.

Giresunspor karşısında alınan galibiyetle ilgili değerlendirmede bulunan Fatih Tekke, "Bu ligde hemen hemen her maçın zorluk derecesi aynı. Hem bizim konumuz hem de özgüvenimizi yakalamamız açısından; totalde değerlendirdiğimizde önemli bir galibiyet aldık. Bence bu galibiyeti küçültmeye de, büyütmeye de gerek yok. Bir çok takıma zorluk yaşatacak bir ekibimiz var. Sadece beraber oynama alışkanlığını getirmeliyiz ve oyuncularımın geri getirmeliyiz. Bu açıdan Giresun'da alınan 3 puan önemli. Bu maç artık bitti. Şimdi önümüzde kupa maçı var," dedi.

Önlerindeki süreçte kazanma alışkanlığı yakalayabilecekleri maçlar oynayacaklarını ifade eden Tekke, "Bu iyi süreci olumlu değerlendirmeliyiz. Bu maçlar özgüvenimizi en üst seviyeye çıkarak maçlar. Hemen kupa maçına konsantre olduk. Performans olarak bazı oyuncularımızın isteğinin de artığını görüyoruz. Bu durum git gide artacak ama, beraber oynama, özellikle top bizdeyken neler yapabileceğimizi daha net göstermek zorundayız ve bunu da yapabilecek oyunculara sahibiz." diye konuştu.

Grandmedical Manisaspor Teknik Direktörü Fatih Tekke, Hatayspor'un da oynayacakları her takım gibi saygıyı hak ettiğini aktararak, "Biz de öyleyiz. Oyuncularımızın hepsi de saygıyı hak ediyor. Çünkü bir emek harcıyorlar. Zorluk derecesi çok daha yukarılarda olan maçlar var. Bazı oyuncularımızı destek amaçlı kullanacağız ama genel manasıyla bu maçta büyük bir değişiklik olacak. Bu aslında bir değişiklik değil, onların çalışmalarının karşılığı. Kaldı ki benim ekibim oynayan oynamayan değil, kim çıkarsa çıksın galibiyet için oynuyor oynamalı." dedi.

Göreve geldiklerinden bu yana oynanan iki maçta, alınan 4 puanın olumlu olduğunu belirten Tekke, "Takım savunmasında performansımızın arttığı doğru. Hücumda daha iyi olabilir miyiz? Bunu göreceğiz. Ama bunlar her zaman söylediğim gibi bir anda olacak şeyler değil. Dolayısıyla bu bir süreç. Oyuncularımın şuan için moral ve motivasyonları oynayacakları hangi maç olursa olsun, kazanmak üzerine kurulu. Ama bunun kesintiye uğramamış ve devam edecek olması lazım. Bu süreç kolay olmayacak ama Manisa halkının destekleriyle hep beraber bir şeyler yapmaya çalışıyoruz. Şuan iyi yoldayız inşallah bu da kesintiye uğramaz." diye konuştu.

Fatih Tekke ilk yarı bitimine kadar puan hedefi koymadıklarını belirterek şunları söyledi: "Benim takımımın istek ve arzusu, üst seviyede olduğunda Türkiye'de aklınıza gelebilecek birçok takımla baş başa oynar. Takımımda bu istek ve arzuyu da görüyorum. İnşallah dışarıdan olumsuzluklar yaşamayız. Bu olumsuzluklardan da etkilenmeyiz. Her maç üzerine daha da koyarak, girmiş olduğumuz iyi yolda devam edeceğimize inanıyorum."

Tekke, basın mensuplarının İsmail Haktan Odabaşı sorusuna yönelik ise şunları söyledi: "İsmail, önemli oyuncularımızdan bir tanesi. Özellikle ileri hatta üretkenlik yapabilecek yeteneğe sahip. 3-4 haftadır oynamamanın zorluğunu yaşadı. Ama İsmail'in çok daha iyi olması ve çok daha fazla katkı yapması lazım. Onda da bu arzu var. Bu katkıyı da ilerleyen süreçte sağlayacaktır." ■ **GRANDMEDICAL MANİSASPOR BASIN**

# Madalya Mı? Onların İşi

Bulgaristan'ın Plovdiv şehrinde düzenlenen 8. Uluslararası Aerobic Cimnastik Open Turnuva'nda milli takım adına mücadele eden Manisa Büyükşehir Belediyespor'un cimnastik takımı sporcuları kazandıkları derecelerle göğsümüzü bir kez daha kabarttı. Yeşil-beyazlı sporcular turnuvada topladıkları 8 madalya ile ülkemizi başarıyla temsil etti.

Bulgaristan'ın Plovdiv şehrinde düzenlenen 8. Uluslararası Aerobic Cimnastik Open Turnuvası'na, Manisa Büyükşehir Belediyespor cimnastik şubesi sporcuları damga vurdu. Turnuvada milli takım adına mücadele eden yeşil-beyazlı sporcular Ayşe Begüm Onbaşı, Mehmet Ercoş, Nil Deniz Bal, Seran Solak ve Sude Sözcü başarılı performanslarıyla madalyaları topladı. Yeşil-beyazlı sporcular milli takım adına mücadele ettikleri turnuvadan 8 madalya ile yurda döndü.

### GURUR TABLOSU

Ayşe Begüm Onbaşı tek bayanlarda 1.
Mehmet Ercoş tek erkeklerde 1.
Mehmet Ercoş- Ayşe Begüm Onbaşı çiftlerde 1.
Nil Deniz Bal tek bayanlarda 1.
Seran Solak–Nil Deniz Bal-Sude Sözcü trioda 3.

### ALTIN KIZ ONURLANDIRILDI

Manisa Büyükşehir Belediyespor'un cimnastikte yükselen yıldızı Ayşe Begüm Onbaşı turnuvada en yüksek notu alması dolayısıyla da ödüllendirildi. Onbaşı eski teknik kurul başkanı President Maria Mineva'nın anısına verilmiş olan kupayla ödüllendirildi.

### SPORCULARI KUTLADI

Turnuvada milli takım adına başarıyla mücadele eden yeşil-beyazlı cimnastikçileri kutlayan Manisa Büyükşehir Belediyespor Yönetim Kurulu Üyesi Özcan Nalbantlar," Katıldıkları turnuvalarda aldıkları derecelerle adlarından sık sık söz ettiren cimnastik takımımız önemli bir başarıya daha imza attı. Sporcularımız milli takım adına mücadele ettikleri turnuvada 8 madalya toplayarak gurur kaynağımız oldu. Takımımızı ve ülkemizi başarıyla temsil eden sporcularımızı tebrik ediyor, bizlere yaşattıkları bu güzel duygu için kendilerine teşekkür ediyorum" dedi. ■ **BÜYÜKŞEHİR BLD. BASIN**

deva tıp merkezi
DEVA TIP MERKEZİNDE PSİKOTEKNİK BELGESİ VERİLMEKTEDİR

MANİSA'NIN GÜR SESİ
# Hür Işık
25 Ekim 2017 Çarşamba

hurisikgazetesi
İletişim
0236 231 59 16
info@hurisikgazetesi.com
www.hurisikgazetesi.com

## BAŞKAN MERGEN'DEN ŞEHİT KARDEŞİNE GELİN ARABASI JESTİ

Köprübaşı Belediye Başkanı Zafer Mergen, Şehit Uzman Çavuş Hikmet Güler'in kız kardeşi Aynur Güler'in düğününde Şehidin babasının isteği üzerine makam arabasını gelin arabası yaptı. Başkan Mergen, "Şehitlerimizin bizlere emanet ettiği yakınları için ne yapsak az. Şehidimizin Babasının böyle bir isteği olmuş bu talep kulağımıza gelir gelmez hemen harekete geçtik ve bu talebi cevapsız bırakmadık. İyi de oldu. Genç çifte bir yastıkta ömür boyu mutluluklar diliyorum" şeklinde konuştu.

Bölücü terör örgütü PKK ile girdiği silahlı çatışmada şehit olan Şehit Uzman Çavuş Hikmet Güler'in kız kardeşi Aynur Güler'in düğününde Şehit Babasının talebini kırmayan Köprübaşı Belediye Başkanı Zafer Mergen gelin arabası olarak makam aracını tahsis etti.

Köprübaşı'nda süslenen Köprübaşı Belediye Başkanı Zafer Mergen'in makam aracı, daha sonra Şehidin evinin önüne getirildi. Evinden dualarla uğurlanan Şehit Hikmet Güler'in kız kardeşi damatla birlikte araca binerek erkek evine geldi. Şehit kardeşi Aynur Güler, "Belediye Başkanımız Zafer Mergen her zaman yanımızda oldu. Bugün de Babamın ricasını kırmayarak makam arabasını süsleyerek gelin arabası yaptı. Başkanımızın gösterdiği bu duyarlılıkla devletimizin ve milletimizin yanımızda olduğunu bir kez daha hissettik. Kendisine çok teşekkür ediyoruz" dedi.

Türkiye Cumhuriyeti Devletinin bakası, vatanın bölünmez bütünlüğünü koruma adına Şehit olan kahramanların yakınları için ne yapılsa az olduğunu belirten Köprübaşı Belediye Başkanı Zafer Mergen, "Şehit Yakınlarımız ve Gazilerimiz başımızın tacı. Biliyoruz ki şehitlerimiz anısına ne yapsak ve ne söylesek haklarını helal etme noktasında hep eksik kalacağız. Bu ülke çok acılar yaşadı. Çok zor günlerden geçtik, geçiyoruz. Keşke ülkemizin hiçbir ocağına ateş düşmese. Fakat bizler toprağı şehit kanlarıyla sulanan güzel vatan, rengini şehitlerimizin kanından alan bu bayrak adına canlarını veren şehitlerimizi asla unutmayacak, unutturmayacağız. Onları dualarımızla anıyoruz. Şehit ailelerinin talepleri bizler için bir emirdir. Şehidimiz Babasının isteğini asla geri çeviremezdik. Genç çifti görünce de bu talebi olumlu karşıladığımız için büyük bir bahtiyarlık hissettik" diye konuştu.

■ AZİZE MERAL

## Yavru Vatanda Bayram Rüzgarı

İlerleyen yaşına rağmen maraton branşında fırtınalar estiren Manisa Büyükşehir Belediyespor'un madalya avcısı sporcusu Ahmet Bayram, yavru vatanda düzenlenen 'Lefkoşa Turkcell'le Koşuyor' adlı maratonda da farkını bir kez daha ortaya koydu. Bayram, 21 kilometrelik parkurun sonunda genel klasmanda 2'nci, yaş kategorisinde de 1'inci olarak Manisa'ya madalyalarla döndü.

Manisa Büyükşehir Belediyespor'un madalya avcısı sporcusu Ahmet Bayram, Kuzey Kıbrıs Türk Cumhuriyeti'nde düzenlenen 'Lefkoşa Turkcell'le Koşuyor' adlı maratonda mücadele etti. 21 kilometrelik zorlu parkurda farkını bir kez daha ortaya koyan Bayram yavru vatandan Manisa'ya madalyalarla döndü. Başarılı sporcu zorlu maratonun sonunda genel klasmanda 2'nci yaş kategorisinde de 1'inci sırada yer alarak önemli bir başarıya daha imza attı. Manisa Büyükşehir Belediyespor Yönetim Kurulu Üyesi Gökmen Aytaç, yeşil-beyazlı sporcuyu elde ettiği dereceden dolayı kutlayarak, başarılarının devamını diledi. ■ BÜYÜKŞEHİR BLD. BASIN

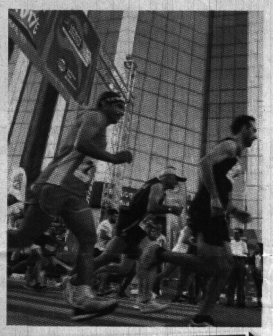

## Salihli ve yöresinde zeytin hasadı devam ediyor

Salihli'de özellikle Bintepeler, Poyraz, Kemer, Hacıhıdır, İğdecik, Gökeyüp ve Mersinli hattında yüksek bölgelerde üretimi yapılan ve Gemlik, Domat, Edremit, Eşek Zeytini çeşitlerinin olduğu zeytin üretiminde hasat üreticinin umutlarıyla birlikte devam ediyor.

**ÜLKEMİZ** adına da hem sofralık zeytin hem de zeytinyağında önemli bir üretim bölgesi olan Salihli'de hasat devam ediyor. Üreticilerin ilk izlenimi olumlu oldu. Salihli'de 80 Bin dekar alan da toplam da 3 milyon zeytin ağacının ekili olduğunu belirten Gıda Tarım ve Hayvancılık İlçe Müdürü Ali Demir bu yıl ki hasatta tahmini 35 Bin ton ürün beklediklerini söyledi.

*Salihli Gıda Tarım ve Hayvancılık İlçe Müdürü Ali Demir görevlilerle birlikte*

Bölgeye en uygun ürünün Gemlik zeytini olduğunu belirten soğuğa ve sıcağa dayanıklı olup her yıl düzenli verdiğini belirten Gıda Tarım ve Hayvancılık İlçe Müdürü Ali Demir; "Zeytin hasadının başlamasının ardından ilk izlenimlerimiz üretici toptan sattığı ürünlerde fiyattan memnun olduğunu ve zeytinin son dönemlerde ki en iyi dönemlerinden birisini yaşadığını gördük. Bölgemizde 14 adet zeytinyağı fabrikası bulunmakta" dedi.

### " SALİHLİ'DE YAPILAN ÇALIŞMALAR DOĞRULTUSUNDA ZEYTİNİN KALİTESİ DE ARTTI"

Yıl İçerisinde müdürlük olarak yaptıkları çalışmalar hakkında bilgiler de veren Gıda Tarım ve Hayvancılık İlçe Müdürü Ali Demir, "Yıl içerisinde Budama, gübreleme, ilaçlama gibi zeytinin kalitesini arturacak unsurlarda ekibimiz ile birlikte çalışmalarımızı gerçekleştirdik. Ürün kalitesi ve miktarı artırılmasında önemli etkenlerden birisi budamadır. Bu konuda her yıl Halk Eğitimde budama kursu düzenlenmektedir. Yapılacak işlemlerde önceden üreticilerin telefonlarına mesajla mutlaka bilgilendirme yapmaktayız. Yıl içerisinde bölgemizde zeytin güvesi tehlikesi oluşmuştu. Yaptığımız çalışmalar ve 7 farklı bölgeye astığımız tuzaklar ile haftalık sayımlarla ilaçlama zamanlarını belirledik. Ürünün kalitesinin artmasında önemli etkenlerden birisiydi. Yapılan çalışmalar ile zeytinin kalitesinin de arttığı görülmekte. Hasat başladıktan sonra gezdiğimiz bölgelerde ürün kalitesinde artış olduğunu görmek bizi memnun etti" dedi.

■ Süleyman Arasan

## Şehzadelerin sokakları gül suyu ile yıkanıyor

Şehzadeler Belediyesi Temizlik İşleri Müdürlüğüne bağlı ekipler Mustafa Kemal Paşa Caddesi üzerindeki sevgi yollarında yıkama çalışması başlattı. Köpüklü su ile yıkanan yollar sonrasında gül suyu katkılı su ile yıkanarak sokak daha güzel bir görünüme kavuştu.

Şehzadeler Belediyesi Temizlik İşleri Müdürlüğüne bağlı ekipler, gündüz şehrin temizliğinin yanı sıra gece bazı noktalarda yıkama çalışması yapıyor.

Özellikle ana arterlere bakan sevgi yollarında çalışma yapan belediye ekipleri, sokakları gül suyu katkılı su ile yıkayarak sokakların daha güzel bir görünüme kavuşarak güzel kokmasını sağlıyor. Şehzadeler ilçesinin temiz bir ilçe olması için yoğun bir çalışma sergilediklerini ifade eden Şehzadeler Belediye Başkanı Ömer Faruk Çelik "Temizlik İşleri Müdürlüğümüze bağlı ekiplerimiz, şehrimizin daha güzel görünmesi ve daha güzel kokması için yoğun bir çalışma sürdürüyorlar. Gündüz ilçemizin tamamında çalışan ekiplerimiz şehirde olan yaklaşık 270 ton atık topluyor. Bunun yanı sıra ekiplerimiz zaman zaman geceleri de çalışmalarını sürdürüyorlar. Bu bağlamda Temizlik İşleri Müdürlüğümüze bağlı bir ekibimiz geçtiğimiz akşam Beyaz Fil civarı olarak bilinen Mustafa Kemal Paşa Caddesi üzerindeki sevgi yollarında dezenfektan ve tazyikli yıkama çalışması yaptılar. İnsan sağlığına hiçbir zarar olmayan özle bir kimyasal ile yapılan bu temizlik sonrasında sokaklara adeta gül kokusu yayılmış oluyor. Yani sokaklarımızın gül suyu ile yıkıyoruz. Bu çalışmalarımız ihtiyaç duyulan ana arter ve bu tür ara arterlerimizde de devam edecek" dedi. ■ ŞEHZADELER BLD. BASIN

www.devasaglik.com.tr 23.Yıldan Beri Hizmetinizde
deva tıp merkezi

✓Dahiliye
✓Gastroenteroloji
✓Nöroloji
✓Ortopedi
✓Kadın Hast. ve Doğum
✓Göz Hast. Uzmanı
✓Üroloji
✓Radyoloji
✓Psikiyatri
✓Beslenme ve Diyet
✓Acil Polikliniği

Randevu : 0(236) 231 91 91