Tezel GIDA
"kalite ve lezzet garantisi"

Hizmetlerimiz
- Tabldot yemek
- Catering
- Düğün yemekleri
- Toplantı yemeği
- Kokteyl - Prolonje
- Piknik yemeği
- Garden parti
- VIP servis
- Özel yemek
- Barbekü partisi
- Kutlama partisi
- Ödül töreni
- Mezuniyet töreni
- Davet ve organizasyonlar

TEZEL GIDA A.Ş. ELGİNKAN TOPLULUĞU KURULUŞUDUR.

TEZEL GIDA MAD. İMALAT VE SATIŞ A.Ş. Organize Sanayi Bölgesi Sakarya Cad. 45030 No:10 Manisa Tel: (0236) 233 16 78 - 233 85 61 Faks: (0236) 233 54 65 info@tezelgida.com.tr

Manisa'da Gündem
Günlük - Siyasi - Aktüel Gazete
28 Mart 2017 Salı
www.manisadagundem.com
50 Kuruş

Ne profesörler ne de doktorlar Şampiyon ev hanımları oldu

Manisa'da Kütüphaneler haftası sebebiyle düzenlenen programda en çok kitap okuyanlara ödül verildi. En çok kitap okuyanlardan ikisi ev hanımı, birisi de demirci ustası oldu. 53. Kütüphaneler Haftası, İl Kültür ve Turizm Müdürlüğü tarafından Şehzadeler İlçesi'ndeki İl halk Kütüphanesi'nde düzenlenen programla kutlandı. » SAYFA 7'DE

Bu pankarta bakın elinizi vicdanınıza atın

Avrupa'nın göbeği İsviçre'de yapılan ve PKK ile apo bayraklarının sallandığı mitingde, Cumhurbaşkanı Recep Tayyip Erdoğan'ın kafasının yanına silah konmuş bir pankart açıldı; Avrupa'nın gerçek yüzü ortaya çıktı

Tonguç: "Büyüyen ve gelişen Türkiye'ye engel olamazlar"

AK Parti Şehzadeler İlçe Teşkilatı, Başkan Ahmet Tonguç'la birlikte TFF Yönetim Kurulu Üyesi Arif Koşar'ı ziyaret etti. Başkan Tonguç, Koşar'dan bugüne kadar olduğu gibi bundan sonra da destek vermesini istedi. Gerekli desteği alacaklarının bilincinde olduklarını vurgulayan Başkan Tonguç, Avrupa'nın Türkiye üzerinde oynadığı oyunlara parmak bastı. Her geçen gün kirli yüzlerin ortaya çıktığını belirten Tonguç, son olarak İsviçre'deki pankartın, büyüyen, gelişen, güçlü Türkiye'nin önünü kesmek için yapılan en büyük ve en açık tehdit olduğunu söyledi.

Koşar: Avrupa'nın 2 yüzlülüğü 'evet'in önemini daha da artırdı

Vatandaşın bu görüntüleri gördükçe ülkesine ve Cumhurbaşkanı'na sahip çıktığını ifade eden Tonguç, Manisa'da 'evet' oylarının Türkiye ortalaması seviyesine doğru hızla yükselldiğini ve yakaladığını bildirdi. 16 Nisan'da gerekli cevabı vereceklerini kaydeden Tonguç, "İşte, orada duruyor. İnsanlarımız o pankarta bakmalı ve elini vicdanına atmalı" dedi. 'Evet' demenin önemini her yerde vurguladıklarını belirten Tonguç ve ekibine teşekkür eden TFF Yönetim Kurulu Üyesi Arif Koşar da "Avrupa'nın iki yüzlülüğü, 'evet' demenin önemini çok daha fazla artırmıştır" dedi. » SAYFA 4'TE

AK Parti Şehzadeler İlçe Başkanı Ahmet Tonguç ve yönetimi, referandum turları kapsamında dün TFF Yönetim Kurulu Üyesi Arif Koşar'ı ziyaret etti. Ziyarette en çok, medeniyetiyle övünen İsviçre'de açılan çirkin ötesi pankart konuşuldu

MHP'li Akçay'dan Soma çıkarması

MHP Grup Başkanvekili Erkan Akçay Anayasa değişikliği referandum kampanyası kapsamında Soma'daydı. Akçay "Anayasa değişikliğiyle cumhuriyet rejimimiz güçleniyor, güçler ayrılığı kesinleşiyor ve denge-denetleme mekanizması belirginleşiyor" dedi. » SAYFA 6'DA

Derelerinden 130 bin ton çöp çıktı!

MASKİ Genel Müdürlüğü, Manisa il genelinde yaptığı dere temizlik çalışmaları ile 130 bin ton çöpün yanı sıra dere yataklarında biriken kum ve çakıl derelerden uzaklaştırdı. » SAYFA 3'TE

Lise bahçesine 656 fidan

Manisa Fen Lisesi'nin bin 600 metrekarelik bahçesine İzmir Orman Bölge Müdürlüğüne bağlı Manisa Orman İşletme Müdürlüğü tarafından çeşitli türlerde toplam 656 adet fidan dikildi, öğrenci ve öğretmenler için de 4 adet kamelya yapıldı. 2'DE

Anketler yüzde 54'leri gösteriyor

Manisa'da yaptırdıkları son anketleri açıklayan AK Parti Manisa Milletvekili Murat Baybatur, yüzde 53-54 ile 'evet' oylarının önde gittiğini söyledi. 6'DA

Yunusemre ilçesi vatandaşın RIZASIYLA YENİLENECEK

Kentsel Dönüşüm Derneği'ni ağırlayan Yunusemre Belediye Başkanı Mehmet Çerçi, ilçeden şehrin geleceğinin tasarlanırken, kentin merkezini oluşturacak projede vatandaşın rızası alınmadan iş yapmayacaklarının altını çizdi. » SAYFA 6'DA

Manisa'da 26 okul beslenme dostu

Sağlık Bakanlığı ile Milli Eğitim Bakanlığı tarafından 2016 yılında okullarda obezite ile mücadele ve dengeli beslenme alışkanlığını kazandırmak için başlattığı 'Beslenme Dostu Okul' projesi kapsamında Manisa'da 26 okul beslenme dostu oldu. Halk Sağlığı İl Müdürü Engin Yıldırım, hedeflerinin 2017 yılı sonuna kadar 400'i çıkarmak olduğunu ifade etti. » SAYFA 9'DE

Her derde deva çörek otu alternatif ürün oldu

» SAYFA 9'DA

Küçük büyük birlikte eğlendiler

Manisa Büyükşehir Belediyesinin eğitim yuvası olan Çocuk Kültür ve Sanat Merkezlerinde düzenlenen etkinlikler ile öğrenciler eğleniyor, öğreniyor ve sosyalleşme imkanı buluyor. Manisa Büyükşehir Belediyesi tarafından 17 ilçede hayata geçirilen Çocuk Kültür ve Sanat Merkezleri, çocukların bilgi birikimini arttırıyor ve sosyalleşmelerine yardımcı oluyor. Bu kapsamda merkezlerde sürekli etkinlikler düzenleniyor. Son olarak Turgutlu Yedi Eylül Çocuk Kültür ve Sanat Merkezi öğrencileri, Turgutlu Belediyesi Eğitim Merkezi'nde üniversite öğrencileri ile çizgi film izledi ve yumurta yarışı yapıldı. Renkli görüntülerin ortaya çıktığı etkinlik, öğrencilerin kendilerinden farklı yaş grupları ile iletişim kurma biçimlerini geliştirmeleri açısından etkili oldu. **Haber Merkezi**

Lise bahçesine 656 fidan

Manisa Fen Lisesi'nin bin 600 metrekarelik bahçesine İzmir Orman Bölge Müdürlüğüne bağlı Manisa Orman İşletme Müdürlüğü tarafından çeşitli türlerde toplam 656 adet fidan dikildi, öğrenci ve öğretmenler için de 4 adet kamelya yapıldı.

İzmir Orman Bölge Müdürlüğüne bağlı Manisa Orman İşletme Müdürlüğü tarafından Yunusemre İlçesi Güzelyurt Mahallesi'ndeki Manisa Fen Lisesi'nin bin 600 metrekarelik bahçesine çeşitli türlerde toplam 656 adet fidan dikildi, öğrenci ve öğretmenler için de 4 adet kamelya yapıldı. Konuya ilişkin açıklamada bulunan İzmir Orman Bölge Müdürü Şahin Aybal, İzmir Orman Bölge Müdürlüğü'nün Manisa ilinde sosyal ağaçlandırma çalışmaları kapsamında okul, ibadethane ve hastane gibi yerlerin bahçelerini ağaçlandırıldıklarını söyledi. Bölge Müdürü Aybal, 2003 Yılından 2016 Yılına kadar 639 okul bahçesine 466 dekar alanda 117 bin 250 adet fidan dikildiğini, okul bahçelerinde öğrencilere ve vatandaşlara 105 bin adet fidan dağıtıldığını söyledi. Aybal, ayrıca çalışmaların artarak devam edeceğini söyledi.

Manisa Fen Lisesi Müdürü Hüseyin Kırtaş ise yapılan anlamlı ve güzel çalışmadan dolayı Manisa Orman İşletme Müdürlüğüne teşekkür etti. Kırtaş, "Okulumuzun bahçesine 75 adet limoni servi, 125 adet altuni mazı, 50 adet kara servi, 50 adet himaliya sediri, 400 adet taflan ve 6 adet mavi ladin dikildi. Bunun yanı sıra 200 metrekare çim alan ve 4 adet de kamelya yapıldı. Emeği geçenlere teşekkür ederim" diye konuştu. ■ **Nermin UÇTU**

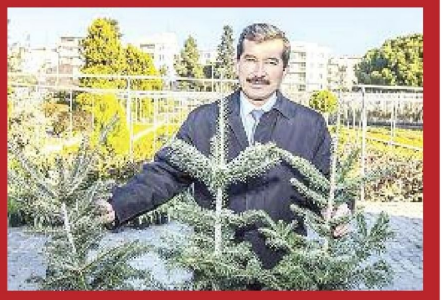

Bir de gökyüzünden bakın

Manisa Büyükşehir Belediyesi kente girişi sağlayan çevre yollarında yaptığı peyzaj uygulamalarıyla şehre dışarıdan gelenleri yeşiller içerisinde karşılıyor. Bu kapsamda Kuva-yi Milliye Anıtı'nın ardından OSB Kavşağı'nda Büyükşehir Belediyesi tarafından yapılan peyzaj uygulaması bölgeye daha güzel bir görüntü kazandırdı.

Kentin farklı noktalarında gerçekleştirdiği peyzaj uygulamalarıyla cadde ve sokaklara renk katan Manisa Büyükşehir Belediyesi Kent Estetiği Dairesi Başkanlığı Yunusemre ilçesi OSB Kavşağı'nı da peyzaj uygulaması ile süsleyerek güzel bir görünüme kavuşturdu. Yaklaşık 30 bin metrekarelik alanda yapılan peyzaj uygulaması hakkında bilgi veren Manisa Büyükşehir Belediyesi Kent Estetiği Dairesi Başkanı Bahadır Belek," Bir kente ilk kez gelen insanlar için ilk algı büyük önem arz etmektedir. Bu anlamda şehir girişlerinde yapılacak olan peyzaj uygulamalarına önem veriyoruz. Kuva-yi Milliye Anıtı'nın ardından OSB Kavşağında bu doğrultuda bir peyzaj uygulaması gerçekleştirdik. Şuan ekiplerimiz Menemen- Muradiye Kavşağı'nda çalışmalarını sürdürüyor" dedi.

BÜYÜK BEĞENİ TOPLADI

Birbirinden güzel çiçeklerle süslenen OSB Kavşağı'nın vatandaşlar tarafından da büyük beğeni topladığına da dikkat çeken Belek," Dolomit taşı, taflan ve alev çalısı ile palmiye ağaçlarıyla süslenen peyzaj uygulamamız şehre girişte vatandaşlarımızı yeşiller içerisinde karşılıyor. Gerçekleştirilen peyzaj uygulamasının Manisalılar tarafından büyük beğeni toplaması da bizleri mutlu ediyor" dedi. **Haber Merkezi**

Manisa'da
Gündem
Günlük - Siyasi - Aktüel Gazete

Namaz Vakitleri

İmsak	05:31
Güneş	06:55
Öğle	13:22
İkindi	16:51
Akşam	19:37
Yatsı	20:55

Hava Durumu

Bugün 19/6 — Yarın 22/7

Günün Sözü

Sen uzattığın eli tutmayan ele mi darılmısın, yoksa onu tutmayacak birine uzattığın için kendine mi kızgınsın?

Hz.Mevlana

Tarih Sahnesinde Bugün

28/03/1944 Adapazarı ve civarında 2,831 kişinin öldüğü büyük bir deprem oldu. Mısır Kralı Faruk deprem felaketzedelerine 1000 Mısır lirası yardımda bulundu.
28/03/1946 Juan Peron Arjantin Cumhurbaşkanı oldu.
28/03/1961 Anayasa'nın halkoyuna sunulması hakkındaki kanun kabul edildi.
28/03/1962 Ekim 1960'da askeri yönetimce görevlerinden uzaklaştırılan 147 öğretim üyesinin görevlerine dönmelerine olanak sağlayan kanun, Millet Meclisi'nde kabul edildi.

Manisa'nın derelerinden 130 bin ton çöp çıktı!

Genel Müdür Coşkun, 66 kilometre dere temizliği gerçekleştirdiklerini ifade ederek vatandaşları su taşkınlarından, hastalıklardan ve kötü kokudan kurtardıklarını söyledi.

Manisa Büyükşehir Belediyesi Manisa Su ve Kanalizasyon İdaresi Genel Müdürlüğü, dere yataklarının Manisalılara tehlike yaşatmasının önüne geçmek için çalışmalarını sürdürüyor. Bu kapsamda, Çevre Koruma ve Kontrol Dairesi Başkanlığı, 14 ilçedeki 93 mahallede dere temizlik çalışması gerçekleştirerek, taşkın sorununa son verdi. Derelerde yapılan çalışmalar sonrasında 130 bin ton çöp ve dere yataklarında biriken kum ve çakıl toplanarak, Büyükşehir Belediyesi'nin katı atık toplama noktalarına taşındı. 66 kilometre dere temizlik çalışması gerçekleştiren MASKİ ekipleri, 5 bin 200 kamyon malzemeyi dere yataklarından uzaklaştırdı. Yürütülen hummalı çalışmalarla birlikte vatandaşın can ve mal güvenliği MASKİ'yle koruma altına alındı.

HEDEF 100 KİLOMETRE

MASKİ Genel Müdürlüğü Çevre Koruma ve Kontrol Dairesi Başkanlığı tarafından yürütülen çalışmalar kapsamında, 66 kilometre dere temizlik çalışması noktalandı. Yeni yıl için belirlediği hedef 100 kilometre dere temizlik çalışması gerçekleştirmek olan MASKİ, yıllardır çözüme ulaştırılmamış sorunları ortadan kaldıracak.

Haber Merkezi

MASKİ Genel Müdürlüğü, Manisa il genelinde yaptığı dere temizlik çalışmaları ile 130 bin ton çöpün yanı sıra dere yataklarında biriken kum ve çakılı derelerden uzaklaştırdı

Evi yanan aileye yardım eli Büyükşehir'den

Manisa Büyükşehir Belediyesi, Akhisar ilçesi Yayakırıldık Mahallesi'nde yaşadıkları evde çıkan yangın sonucu eşyaları kullanılamaz hale gelen Selçuk-Hülya Yıldız çiftinin yardımına koştu. Çiftin ihtiyacı olan ev eşyaları Büyükşehir Belediyesi tarafından yenilendi. Mağdur aile katkıları nedeniyle Manisa Büyükşehir Belediyesi'ne teşekkür etti.

Evi yanan Selçuk-Hülya Yıldız çiftinin eşyalarını ulaştırmak amacıyla Akhisar'a giden Kültür ve Sosyal İşler Daire Başkanı Ergün Aksoy, bir dizi ziyaretlerde bulundu. Manisa Büyükşehir Belediyesi Akhisar Koordinatörü Doğan Ensivri ile bir araya gelerek ilçe hakkında bilgiler alan Aksoy, daha sonra İnönü Mahallesi Muhtarı Figen Karabulut ile görüştü, talepleri dinledi. Manisa Büyükşehir Belediyesi Kültür ve Sosyal İşler Daire Başkanı Ergün Aksoy, Şube Müdürü Asena Demir ve Manisa Büyükşehir Belediyesi Akhisar Koordinatörü Doğan Ensivri, Akhisar'a 30 kilometre uzaklıkta olan Yayakırıldık mahallesinde meydana gelen yangın nedeniyle eşyaları kullanılmaz hale gelen Yıldız çiftini ziyaret etti ve yeni eşyaları teslim etti.

EVİN İHTİYAÇLARI GİDERİLDİ

9 Aralık 2016 tarihinde gece saat 23.15 sıralarında çıkan yangında evi ve eşyaları yanarak, kullanılamaz hale gelen Selçuk - Hülya Yıldız çiftinin yardımına Manisa Büyükşehir Belediyesi koştu. Zor durumda kalan ve Manisa Büyükşehir Belediyesi'nden destek isteyen çiftin eşyalarını Kültür ve Sosyal İşler Daire Başkanı Ergün Aksoy bizzat teslim etti ve Manisa Büyükşehir Belediye Başkanı Cengiz Ergün'ün selamlarını iletti. Mağdur aileye yardım eli uzatan Manisa Büyükşehir Belediyesi, evin zarar gören eşyalarını yenileldi. Evin ana ihtiyaçları olan buzdolabı, televizyon, fırın, baza ve tencere takımı aileye teslim edildi. Zor günler geçirdiklerini anlatan Selçuk - Hülya Yıldız çifti kendilerine destek olan ve zor günlerinde yardım elini uzatan Manisa Büyükşehir Belediye Başkanı Cengiz Ergün'e teşekkür etti. Eşyaları teslim ettikten sonra Yayakırıldık Mahallesi'ni de gezen Aksoy ve beraberindekileri, Mahalle Muhtarı Mehmet Uludağ konuk etti. **Haber Merkezi**

Turgutlulu hayırsever hayata veda etti

Turgutlu'nun en önemli hayırseverleri arasında yer alan 88 yaşındaki Hasan Ferdi Turgutlu, Pazar akşamı İzmir'deki evinde hayatını kaybetti.

Turgutlu'ya bir çok eğitim yuvası kazandıran Hayırsever Hasan Ferdi Turgutlu ilçeye kazandırdığı eserleriyle yaşayacak.

1929 yılında Manisa'nın Turgutlu ilçesinde doğan Hasan Ferdi Turgutlu, küçük yaşlarda İzmir'e taşındı ve ticari hayatını İzmir'de sürdürdü. İnşaat, tarım gibi alanlarda faaliyet gösteren Hasan Ferdi Turgutlu, memleketi Turgutlu ile arasındaki gönül bağını hiç koparmadı. Turgutlu'ya 3 okul, 1 teknoloji fakültesi,

1 kız yurdu ve 12 derslik ek bina kazandıran Hasan Ferdi Turgutlu, Turgutlu'nun eğitim neferleri arasında yer aldı. Eğitimin yanında sağlık sektörüne de yardımcı olan Turgutlu'nun vefatı ilçede büyük üzüntüyle karşılandı.

Turgutlu'da Şadi Turgutlu Ortaokulu, Hasan Ferdi Turgutlu Ortaokulu, Hasan Ferdi Turgutlu Endüstri Meslek Lisesi, Manisa Celal Bayar Üniversitesi Hasan Ferdi Turgutlu Teknoloji Fakültesi, kız öğrenci yurdu ve Mehmet Akif Ersoy Ortaokuluna 12 derslik ek bina kazandıran Hasan Ferdi Turgutlu, dönemin Başbakanı olan Cumhurbaşkanı Recep Tayyip Erdoğan tarafından ödüllendirilmişti. Turgutlu'nun cenazesi bugün öğle namazına müteakip Alsancak Hocazade caminde kılınacak cenaze namazı sonrası Altındağ Koklıca Mezarlığında toprağa verilecek. İHA

Zabıtadan gece mesaisi

Alaşehir Belediyesi Zabıta Müdürlüğü ekipleri ilçede sabahçı ruhsatı olmayan esnafları denetledi.

Alaşehir Belediyesi Zabıta Müdürlüğü'ne bağlı işyeri Ruhsat Denetim Ekibi ilçe sınırları içinde faaliyet gösteren işyerlerine yönelik denetimlerini devam ettiriyor. İlçede denetleme çalışmalarını titizlikle sürdüren Alaşehir Belediyesi Zabıta Müdürlüğü'ne bağlı ekipler, haksız rekabet ve kazancın önüne geçmek için esnafları ruhsat almaları konusunda uyardı.

"ESNAFLARIMIZ DUYARLI OLSUNLAR"

İlçede nüfusun artması ile doğru orantılı olarak yeni işyerlerinin açıldığına dikkat çeken Alaşehir Belediye Başkanı Dr. Gökhan Karaçoban, "Esnaflarımızın yasal prosedürlere uymalarını istiyoruz. Yasalara uyan vergisini ödeyen esnaflarımızın mağdur edilmesini önlemek için çalışmalarımız ve denetimlerimiz sürüyor" dedi.Denetim ve incelemelerin geniş kapsamlı olarak her alanda devam edeceğini de sözlerine ekleyen Başkan Karaçoban, esnafların ve vatandaşların bu konuda duyarlı olmalarını istedi. İHA

Dereler artık korku salmayacak

İl genelinde mezarlıklar ilaçlanıyor

Manisa Büyükşehir Belediyesi Mezarlıklar Dairesi Başkanlığı ekipleri, il genelinde mezarlıklarda ilaçlama seferberliği başlattı. 17 ilçede sayısı 2 bine yaklaşan mezarlığın bulunduğunun altını çizen Mezarlıklar Daire Başkanı Serpil Çakır, periyodik olarak tüm mezarlıklarda ilaçlama yapılacağını söyledi. Ebedi istirahatgahların bakım ve temizliklerine özen gösteren Manisa Büyükşehir Belediyesi, mezarlıklardaki çalışmalarını sürdürüyor. Bu kapsamda Mezarlıklar Dairesi Başkanlığı Bakım-Onarım Şube Müdürlüğü ekipleri, il genelinde ilaçlama seferberliği başlattı. Mezarlıklar Daire Başkanı Serpil Çakır, çim alanlarda yabani otların kontrolünü sağlamak ve zararlıların üremesini önlemek amacıyla çalışma gerçekleştirdiklerini belirtti. 17 ilçede sayısı 2 bine yaklaşan mezarlığın bulunduğunun altını çizen Daire Başkanı Çakır, periyodik olarak tüm mezarlıklarda ilaçlama yapılacağını söyledi.

Haber Merkezi

Jet hızında hizmet

MASKİ Genel Müdürlüğü, Şehzadeler ilçesi Karaağaçlı Mahallesi sakinlerinin talebine 24 saat içinde geri dönerek mahallede bulunan derede 2 kilometrelik temizlik çalışması gerçekleştirdi.

Manisa Büyükşehir Belediyesi Manisa Su ve Kanalizasyon İdaresi Genel Müdürlüğü, 17 ilçede yürüttüğü dere temizlik çalışmalarıyla taşkın riskini ortadan kaldırmanın yanı sıra, kötü koku ve haşere oluşumunun da önüne geçiyor. Şehzadeler ilçesine bağlı Karaağaçlı Mahallesi'nin dere temizlik talebine hızla cevap veren MASKİ, mahallenin önemli bir sorununun önüne geçti. MASKİ Genel Müdürlüğü Çevre Koruma ve Kontrol Dairesi Başkanlığı ekiplerince yürütülen çalışmayla derede 2 kilometrelik temizlik çalışması gerçekleştirildi. Kısa süre içerisinde tamamlanan çalışma sayesinde taşkın sorunu ve kötü kokudan kurtulan mahalle sakinleri MASKİ'ye teşekkür etti.

"MAHALLEMİZ DAHA SAĞLIKLI OLDU"

Karaağaçlı mahalle sakinlerinden Sait Adıyaman, "Yağmur yağdığı zaman deremizin suları, içindeki pislikler yüzünden taşıyordu. Durumu muhtarımıza bildirdik, o da MASKİ'ye müracaat etmiş. Allah razı olsun, 24 saat içinde bütün hizmetimizi gördüler. Deremiz temizlendi. Mahallemiz şuan daha sağlıklı oldu. Çok memnunuz, yetkililere çok teşekkür ediyoruz" dedi. Haber Merkezi

MASKİ Genel Müdürlüğü, Salihli ilçesinin Keli ve Yılmaz Mahalleleri içerisinden geçen DSİ'ye ait sulama kanalında ve Poyrazdamları Mahallesi'ndeki derede korkuluk döşeme çalışmalarını tamamladı. Yapılan çalışma ile sulama kanalı ve dere güvenli hale getirildi.

Manisa Büyükşehir Belediyesi Manisa Su ve Kanalizasyon İdaresi Genel Müdürlüğü, il genelindeki dere ve sulama kanallarında korkuluk çalışmalarına devam ederek güvenlik önlemlerini arttırıyor. MASKİ Genel Müdürlüğü, Salihli ilçesinin Keli ve Yılmaz mahallelerinden geçen DSİ'ye ait sulama kanalında bin 200 metrelik ve Poyrazdamları Mahallesi'nde bulunan derede de bin 600 metre panel çit tipi korkuluk çalışmasını tamamladı. MASKİ Genel Müdürlüğü Çevre Koruma ve Kontrol Dairesi Başkanlığı, sulama kanalının her iki tarafında demir korkulukla önlem alarak özellikle yaz aylarında yaşanan boğulma ve maddi hasarlı kazaların önüne geçti. MASKİ ekiplerince korkuluk çalışmalarının tamamlandığı sulama kanalının yan yollarında Salihli Belediyesi Fen İşleri Müdürlüğünce gerçekleştirilen asfalt çalışması ile mahalle sakinleri rahat bir nefes aldı. Yapılan çalışmalardan dolayı her iki mahallenin sakinleri de MASKİ Genel Müdürlüğü ve Salihli Belediyesi'ne teşekkürlerini ilettiler.

"VATANDAŞLARIMIZIN CAN VE MAL KAYBI YAŞAMAMALARI İÇİN ÇALIŞIYORUZ"

MASKİ Genel Müdür Yardımcısı Şehnaz Başaran, Salihli'nin Poyrazdamları Mahallesi'ndeki ıslahlı dere ile Keli ve Yılmaz mahallelerinden geçen DSİ sulama kanalında da korkuluk çalışmalarının tamamlanmasıyla güvenlik önlemlerinin alındığını belirtti. Başaran, "Manisa Büyükşehir Belediye Başkanımız Sayın Cengiz Ergün, vatandaşlarımızın yaşam kalitesini arttırmak ve can güvenliğini sağlamak için derelerimizin güvenli hale gelmesi hususuna çok önem veriyor. Bu kapsamda, MASKİ Genel Müdürlüğü Çevre Koruma ve Kontrol Dairesi Başkanlığımız il genelindeki dere ve sulama kanallarında ıslah ve korkuluk çalışmalarını hayata geçiriyor. Salihli ilçemizin Poyrazdamları Mahallesi'ndeki ıslahlı dere ile Keli ve Yılmaz mahallelerinden geçen DSİ sulama kanalının korkuluk çalışmasını tamamladık. Yapılan çalışma ile vatandaşlarımızın mal ve can kaybı yaşamalarının önüne geçmiş olduk. Ayrıca 2017 yılı içerisinde devam eden yapım ihalesi kapsamında Yılmaz Mahallesi'nde bin 200 metrelik kısımda da korkuluk çalışmaları planlanmaktayız" dedi. **Haber Merkezi**

MASKİ yeni binalarda hizmet veriyor

MASKİ Genel Müdürü Yaşar Coşkun, Gölmarmara'da vatandaşlara daha iyi ve kaliteli hizmet sunmak için faaliyete alınan yeni hizmet binasını ziyaret etti. Coşkun, Manisa Büyükşehir Belediyesi ve MASKİ Yönetim Kurulu Başkanı Cengiz Ergün'den aldıkları güçle hizmetlerin katlanarak büyüyeceğini ifade etti.

Manisa Büyükşehir Belediyesi Manisa Su ve Kanalizasyon İdaresi Genel Müdürü Yaşar Coşkun, Gölmarmara ilçesinde hizmet vermeye başlayan hizmet binasına ziyaret gerçekleştirdi. Coşkun'a, Genel Müdür Yardımcıları Mahmut Bilgen ile Şehnaz Başaran ve İlçe Hizmetleri Daire Başkanı Hayri Okkalı eşlik etti. Coşkun, yeni binadaki çalışma alanlarını gezerek, Büyükşehir Belediyesi Gölmarmara Koordinatörü Ahmet Cülen ve MASKİ İlçe Şefi Mücahit Tunay'dan bilgi aldı. Hizmet binasına gerçekleştirilen ziyarette Genel Müdür Coşkun, yeni binanın Gölmarmaralılara hayırlı olmasını diledi.

MAHALLE MUHTARLARI COŞKUN'U YALNIZ BIRAKMADI

MASKİ Genel Müdürlüğü, Manisa genelinde kısa sürede oluşturduğu yapılanmayı daha üst seviyelere taşımak için çalışmalarını sürdürüyor. Gölmarmara'da yeni yerinde hizmet vermeye başlayan MASKİ Hizmet Binası'nı ziyaret eden Genel Müdür Coşkun, muhtarlarla da bir araya gelerek isteklerini dinledi. Coşkun, Gölmarmara'ya MASKİ'nin hizmetlerinin katlanarak süreceğinin müjdesini verdi.

MASKİ'NİN HİZMETLERİ BİTMİYOR

MASKİ Genel Müdürü Yaşar Coşkun, 17 ilçeye daha kaliteli hizmet sunmak için yaptıkları çalışmalarda vatandaşın çıkarını gözettiklerini ifade etti. Genel Müdür Coşkun, "Geçtiğimiz Cuma günü Büyükşehir Belediye Başkanımız Cengiz Ergün ile birlikte Saruhanlı'da MASKİ'nin yeni hizmet binasını ziyaret ettik. Kısa sürede önemli yatırımlara imza atan idaremizin çalışmaları sürüyor. Bugün de Gölmarmara ilçemize kazandırdığımız yeni hizmet binamızın heyecanını yaşıyoruz. Büyükşehir Belediye Başkanımız Cengiz Ergün'den aldığımız güçle hizmetlerimiz katlanarak büyüyecek. Mahalle muhtarlarımıza da ayrıca teşekkür ediyorum. Bizleri yalnız bırakmadılar. Muhtarlarımızla hem bugüne kadar yaptığımız yatırımları istişare ettik hem de onların talep ve isteklerini dinledik. Hizmet binamız, Gölmarmaralılara hayırlı uğurlu olsun. Rabbim güzel günlerde kullanmayı nasip etsin" dedi. **Haber Merkezi**

Şifalı su kaynağına Büyükşehir dokunuşu

Manisa Büyükşehir Belediye Başkanı Cengiz Ergün'e, Yunusemreli muhtarlarla bir araya geldiği toplantıda Demirci Mahallesinde bulunan şifalı su kaynağına çevre düzenlemesi yapılması talebinde bulunulmuştu. Başkan Ergün'ün görevlendirmesi üzerine Muhtarlıklar Daire Başkanı Ersoy Arslan ile Etüt ve Projeler Daire Başkanı Müge Türkeli Kuğu, mevcut alanda incelemelerde bulundu. Manisa Büyükşehir Belediyesi, Yunusemre ilçesi Demirci Mahallesi'nde bulunan ve Yarapınarı olarak bilinen şifalı su kaynağının şartlarının iyileştirilmesi için girişimlerde bulundu. Muhtarlıklar Daire Başkanı Ersoy Arslan ile Etüt ve Projeler Daire Başkanı Müge Türkeli Kuğu, Demirci Mahalle Muhtarı Cafer Gözen ile birlikte mevcut alanda incelemelerde bulundu. Analizlerin sonuçlarına bakılarak su kaynağıyla ilgili gerekli çalışmaların yapılacağı belirtildi. Manisa Büyükşehir Belediye Başkanı Cengiz Ergün'ün Yunusemreli muhtarlarla yaptığı toplantıda şifalı kaynağın gündeme geldiğini belirten Muhtarlıklar Daire Başkanı Ersoy Arslan, muhtarların taleplerini her zaman dinlediklerini ve bu taleplere anında yanıt verdiklerini söyledi. **Haber Merkezi**

Ekonomi

BİST	DOLAR	EURO	ALTIN
89.605	3,60	3,93	146.34

PAMUK FİYATLARI
STANDART PAMUK-1 2,98
HAFİF BENEKLİ PAMUK-1 -
STANDART PAMUK-2 -
Ç.KURU ÜZÜM FİYATLARI
EN AZ 3,35 EN ÇOK 4,00

Yunuskent'in örnek daireleri görücüye hazır

Manisa'nın en büyük problemlerinden biri olan konut sıkıntısı, Yunusemre Belediyesi'nin girişimleriyle sona eriyor. Belediyenin Toplu Konut İdaresi (TOKİ) işbirliği ile hayata geçirdiği 5.500 Konutluk Akgedik Yunuskent Projesi'nin 1.101 konutluk ilk etabında iş güvenliği önlemleri ve mevsim şartlarından dolayı daha önce gezilemeyen örnek daire 2 Nisan 2017 tarihinden itibaren her pazar günü gezilebilecek. Hak sahipleri kendi araçlarıyla gelebilecekleri gibi, belediyenin önünden kalkacak belediyeye ait otobüs ve ayrıca19 numaralı özel halk otobüsü ile de toplu konut alanına ulaşabilecek. Örnek daire 13.00 - 16.00 saatleri arasında gezilebilecek. Terminal-Akgedik güzergâhında hizmet veren Özel Halk otobüsü pazar günü vatandaşlar için ilave sefer koyacak.

PAZAR GÜNLERİ GEZİLEBİLECEK

Hak sahiplerinin örnek daire ziyareti isteğine kayıtsız kalmadıklarını belirten Yunusemre Belediye Başkan Yardımcısı Kılıç Kaya, konuya ilişkin yaptığı açıklamada, "Akgedik TOKİ projesinin ilk etabında örnek daire ziyaretleri başlıyor. Hak sahiplerimiz 2 Nisan 2017 Pazar gününden itibaren her pazar 13.00 – 16.00 saatleri arasında örnek daireyi gezebilecek. 2 Nisan'dan itibaren her hafta pazar günü dileyen vatandaşlarımız Akgedik TOKİ projesini yerinde görebilecek. Ziyarete yüklenici firma temsilcileri ile Sosyal Konutlar Müdürlüğümüz personeli iştirak edecek. Örnek dairemiz iş güvenliği dolayısıyla yalnızca pazar günleri ziyaret edilebilecektir. Belirlenen güzergâh dışına vatandaşlarımızın çıkmaması, örnek daireler haricinde inşaat sahasına girmemeleri, görevlilerin uyarı ve ikazlarına uymaları ve inşaat alanına çocuk getirmemeleri rica ettiğimiz konular" diye konuştu.

YOĞUNLUK UYARISI

Herhangi bir sıkıntı ve izdiham yaşanmaması için vatandaşlara uyarılarda bulunan Kaya açıklamasını şu sözlerle tamamladı: "İlk günlerde yoğunluk olabilir. Vatandaşlarımız rahat olsun. Her pazar ziyaret devam edecek. Hedefimiz tüm hak sahiplerinin örnek daireyi ziyaret edebilmesi... Ayrıca toplu konut alanını merak eden veya diğer etaplara başvurmak isteyecek vatandaşlarımız için de seyir terasları oluşturulmuş olup, arabaların park ederek seyir alanından inşaat sahasını seyredebilirler." **Haber Merkezi**

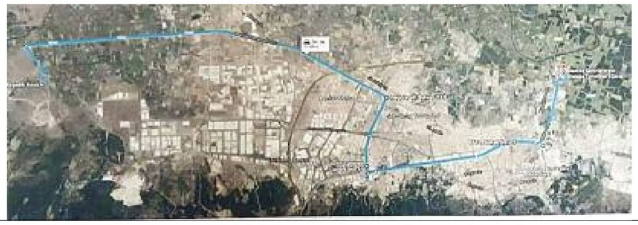

MTSO üyelerine patent semineri

Manisa Ticaret ve Sanayi Odası (Manisa TSO) hazırladığı projeler ile üyelerine yönelik hizmetlerine hız kesmeden etmeye devam ediyor. Manisa Ticaret ve Sanayi Odası şimdi de Zafer Kalkınma Ajansı'nın mali desteği ile gerçekleştirilen "İnovasyonun Korunması Kapsamında İşletmelerin Patent ve Markalaşma Kapasitelerinin Arttırılması" projesinin startını verdi.

Manisa Ticaret ve Sanayi Odası Bülent Koşmaz Hizmet Binası'nda düzenlenen ve Manisa Celal Bayar Üniversitesi Öğretim Üyeleri tarafından ücretsiz olarak verilen Patent ve Markalaşma Süreci Eğitimi tam gün sürdü.

"İnovasyonun Korunması Kapsamında İşletmelerin Patent ve Markalaşma Kapasitelerinin Arttırılması" projesi kapsamında düzenlenen Patent ve Markalaşma Süreci Eğitiminin sabah bölümünde Marka ve Patent Vekili Erdem Kaya ile Sistem Global Firması Direktörü Orhan Gören katılımcıları Marka/Tasarım Tescili, Buluş ve Plaket, Patente dayalı vergi teşvikleri, Yenilikçilik ve Ar-Ge Kapsamında AB Destekleri – Horizon 2020 konu başlıklarında bilgilendirdi.

Seminerin ikinci bölümünde ise, Manisa Celal Bayar Üniversitesi Öğretim Görevlisi Doç Dr.Levent Işık, Patent ve markalaşma kapasitesinin artırılmasında kamu destekleri konusunda, Manisa Celal Bayar Üniversitesi Öğretim Görevlileri Doç.Dr. Mahmut Kargın ve Yrd.Doç. Burak Özdoğan Stratejik marka yönetimi: Kızıl okyanustan mavi okyanusa geçiş, Manisa İlinin marka ve patent verileri açısından mevcut durum analizi, Manisa İlinin patent ve markalaşma konusunda GZFT analizi konuları hakkında katılımcıları bilgilendirdiler. Seminerin son bölümünde ise katılımcılardan gelen sorular cevaplandırıldı. Projenin kapanış toplantısı ise 31 Mart 2017 Cuma günü saat 14.30'da yine Manisa Ticaret ve Sanayi Odası Bülent Koşmaz Hizmet Binası'nda gerçekleşecek. Kapanış toplantısında katılımcılara başarı sertifikaları takdim edilirken, projenin kitapçık şekliyle hazırlanan sonuç raporunun da dağıtımı yapılacak. Haber Merkezi

Manisa'da Gündem
Günlük - Siyasi - Aktüel Gazete
28 Mart 2017 Salı Yıl: 7 Sayı: 2222 Yerel - Süreli Yayın

İmtiyaz Sahibi
İsmail Burak KOŞAR
S. Yazı İşleri Müdürü
Eda Nur PEKCAN

İstihbarat: Aytaç KUMBARACIOĞLU
Nermin UÇTU
Muhabir : Mahmut ASLAN
Sayfa Editörü : Volkan ATAM

Yönetim Merkezi:
Akıncılar Mahallesi Yeşiltepe Cd. 6/2 Şehzadeler/ MANİSA
Telefon: (0.236) 235 00 45 (pbx) - Faks: (0.236) 235 02 45
www.manisadagundem.com - bilgi@manisadagundem.com
Basıldığı Yer: Yedikardeşler Form&Ofset Matbaacılık San. ve Tic. Ltd. Şti.
Orta Ölçekli Sanayi Bölgesi Güzelyurt Mah. 5758 Sk. No:6/A MANİSA
Tel: (0.236) 233 72 50- 233 03 45
Lider Dağıtım: (0.236) 238 46 41 Abonelik Ücreti: 6 Aylık 75 TL - 1 Yıllık 140 TL

Zayi İlanı
10 TL.

Gazetemiz basın meslek ilke ve kurallarına uymaya söz vermiştir. Yazıların hukuki sorumluluğu yazarlarına aittir.

Anketler yüzde 54'leri gösteriyor

'Evet' oylarının her geçen gün arttığını savunan Baybatur, seçim gününe kadar kararsızların da 'evet' yönünde netleşeceğini ifade etti.

AK Parti Manisa Milletvekili Murat Baybatur, 16 Nisan referandumuyla ilgili gazetecilerle kahvaltıda bir araya geldi. Gazetecilerin sorularını yanıtlayan Baybatur, son yaptırdıkları anketler hakkında da bilgi verdi.CHP'yi eleştiren Baybatur, 18 maddenin çarpıtılarak halka anlatıldığını savundu.Baybatur, "Yalanlarla milletimizin beynini, aklını karıştırmaya çalışıyorlar. Abartılı şekilde, ipe sapa gelmez yalanlarla karıştırmaya çalışıyorlar. Bu süreçle alakalı muhalefet partilerini ahlaklı olmaya, yalan konuşmaya davet ediyorum. 18 madde üzerinde tartışma yapmalılar. İftiralarla siyaset yapılmaz. Bu yakışmıyor. Yarın mecliste yine yüz yüze bakacağız" dedi. Avrupa ülkelerini de eleştiren Baybatur şöyle dedi: "Bizim bakanlarımıza, milletvekillerimize propaganda hakkı vermeyen Avrupa, terör örgütleri için seferberlik ilan etmiş. Oradaki gurbetçilerimizi etkilemek için Avrupa Birliği'nin önemli ülkeleri çalışıyorlar. Terörist aklı ile propaganda yapıyorlar. Milletimizi Avrupa ülkelerinin propagandasını görüyor. 16 Nisan'da da gereğini yapacaktır."

"SEÇİM YAKLAŞTIKÇA OYLAR ARTIYOR"

Sandıklardan 'evet' oylarının güçlü bir şekilde çıkacağını söyleyen Baybatur, illerde çalışma yaptıklarını ve anketlerde önde gittiklerini açıkladı. Baybatur, "Manisa'da da önemli bir rekor kırılacak gibi görülüyor. Bundan 10 gün önce bir anket yapıldı. Manisa için yüzde 53-54 civarında 'evet' oylarının önde gittiği görülüyor. Önümüzdeki günlerde bu oylar daha da yükselecek. Daha önceki dönemlerde seçime yaklaştıkça birkaç puan aşağıya düşüyorduk. Ama ilk defa referandum döneminde yüzde 35-40'larda başlandı. Bu bizim gördüğümüz ilk tablo. Tam tersi bir olay var. Her geçen gün bir puan yukarı çıkıyoruz. Genel seçimlerde, seçim günü yaklaştıkça oylarımız aşağıya düşerdi. Ben Türkiye'de yüzde 60'larda 'evet' oyu çıkacağına inanıyorum" diye konuştu.

"HAYIR OYU ATACAKLAR TERÖRİSTTİR DEMEK BİZİM HADDİMİZE DEĞİL"

AK Parti Milletvekili Baybatur, "Biz hayır oyu kullananlar teröristtir demiyoruz. Hayır oyu atacak olanlar teröristtir demek bir kere bizim haddimize değil. Bunu açık söyleyeyim. Evet diyenin de hayır diyenin de kendi fikridir. Biz sadece hayır propagandasını yapan, hayır çıkmasını isteyen çok ciddi bir grup olduğunu söylüyoruz. Bunlar da terör örgütleri. Hayır oyu kullanmak isteyen vatandaşlarımıza, taktir sizin diyoruz.Hayır verecek vatandaşlarımıza 'hayır' çıkmasını isteyenlere bir bakın diyoruz.Yoksa hayır oyu kullanan vatandaşlarımız elbette vatan haini olamaz. En az bizler kadar, en az sizler kadar onlar da vatanını seven insanlardır" dedi. ■ **Nermin UÇTU**

MHP'li Akçay'dan Soma çıkarması

Manisa milletvekili ve Milliyetçi Hareket Partisi Grup Başkanvekili Erkan Akçay Anayasa değişikliği referandum çalışması kapsamında Soma'daydı. MHP'li Akçay'a programında MHP Manisa il başkanı Erkan Öztürk, Akhisar ilçe başkanı İbrahim Uğurlu ile MHP il yönetim kurulu üyeleri de eşlik etti.

Soma programına MHP Soma ilçe teşkilatını ziyaret ederek başlayan Akçay MHP Soma ilçe başkanı Vedat Erdem ve ilçe yönetim kurulu üyeleri tarafından karşılandı. Burada bir süre partililerle sohbet eden Akçay cumhurbaşkanlığı hükümet sistemine ilişkin bilgi verdi.

Akçay daha sonra MHP Soma ilçe başkanlığının düzenlediği Anayasa referandumu bilgilendirme toplantısında Somalılara Anayasa değişikliğine ilişkin bir konuşma yaptı. Konuşmasında cumhurbaşkanlığı hükümet sisteminin işleyişi hakkında bilgi veren MHP'li Akçay "Anayasa değişikliğiyle yapılan hükümet sisteminin netleştirilmesidir. Bu sistemin adı da cumhurbaşkanlığı hükümet sistemidir." dedi. Yeni hükümet sisteminde yetki ve sorumluluk dengesinin tesis edildiğini belirten Akçay konuşmasına şöyle devam etti:

"Mevcut Anayasamız cumhurbaşkanına geniş yetkilerine rağmen hiçbir sorumluluk yüklemiyordu. Cumhurbaşkanı sadece vatana ihanetle suçlanıyor ancak Hıyanet-i Vataniye Kanununun 12 Nisan 1991'de kaldırılması sebebiyle fiilen yargılanamıyordu. Cumhurbaşkanı hukuken ve fiilen sorgulanamaz durumundan yeni sistemle attığı her adımdan, yaptığı her işlemden sorgulanabilir ve denetlenebilir bir konuma getirilmektedir. Cumhurbaşkanının yetki ve sorumluluğu Anayasa ile çerçevelenmektedir. Bu sistemde fiili durumlara geçit yoktur; her fiili durumun cezai bir sorumluluğu olacaktır.

Yeni sistemde Yüce Divana sevk de kolaylaştırılmaktadır. Yüce Divana Sevk için şu an 550 milletvekilinin 413'ünün oyu gerekirken yeni sistemle birlikte 600 milletvekilinin 400'ünün onayı yeterli olacaktır."

TÜRKİYE'NİN ONURLU GELECEĞİ İÇİN 'EVET'

"Anayasa değişikliğiyle cumhuriyet rejimimiz güçleniyor. Güçler ayrılığı kesinleşiyor. Denge-denetleme mekanizması belirginleşiyor. Tek kişinin hem hükümet, hem yasama hem de yargı olabilmesinin önü tıkanıyor ve böylece gücün tek elde toplanması engelleniyor.

MHP olarak bu Anayasa değişikliğine 'evet' diyoruz. Milli devlet, güçlü iktidar için 'evet' diyoruz. Devlet ve millet varlığının muhafazası için 'evet' diyoruz. Türkiye'nin onurlu geleceği için 'evet' diyoruz. Bölünme değil kardeşlik, ihanet değil sadakat için 'evet' diyoruz. Milli yeminlerimizi tutmak için 'evet' diyoruz." **Haber Merkezi**

YUNUSEMRE İLÇESİ vatandaşın rızasıyla yenilenecek

Kentsel Dönüşüm Derneği'ni ağırlayan Yunusemre Belediye Başkanı Mehmet Çerçi, ilçeden şehrin geleceğinin tasarlanırken, kentin merkezini oluşturacak projede vatandaşın rızası alınmadan iş yapmayacaklarının altını çizdi

Yunusemre'de şehrin geleceğinin tasarlanacağı kentsel dönüşüm projesinde çalışmalar sürerken; kısa bir süre önce kurulan Kentsel Dönüşüm Derneği yönetimi, Yunusemre Belediye Başkanı Dr. Mehmet Çerçi'yi ziyaret ederek projenin hangi aşamada olduğuna dair bilgi aldı. Dernek kurucularının hepsinin projeyi kapsayan alanda oturduğuna vurgu yapan Başkan Çerçi, "Kentin merkezini oluşturacağımız projede vatandaşlarımızın rızası, olmazsa olmazımız" diye konuştu.

Yunusemre Belediye Başkanı Dr. Mehmet Çerçi, Türkiye'nin en kapsamlı kentsel dönüşüm projelerinden biri olan Laleli, Mesir, Mutlu ve Lalapaşa mahallelerini kapsayan kentsel dönüşüm projesinde süreç devam ederken kısa bir süre önce kurulan Yunusemre Kentsel Dönüşüm Derneği yönetimini ağırladı. Ziyarette Başkan Çerçi'ye Belediye Başkan Yardımcıları Saniye Altay, Can Mercül, Kentsel Tasarım Müdürü Vacide Elmalı eşlik etti. Meclis Salonunda gerçekleştirilen toplantıda dernek yönetiminde bulunan üyelere Kentsel Dönüşüm Projesi'nin hangi aşamada olduğu konusunda bilgi verildi.

VATANDAŞ MAĞDUR EDİLMEYECEK

Kentsel Dönüşüm Projesi'nde derneğin vatandaşla belediye arasında bir köprü görevi göreceğine vurgu yapan Belediye Başkanı Çerçi, projeye dair hummalı bir çalışma gerçekleştirildiğini anlattı. Başkan Çerçi bu süreçte kafalarda soru işaretleri olabileceğine atıfta bulunarak, "İnsanlarımızın bazı endişeleri var. Verdiğimiz tüm cevaplar bu soruları ortadan kaldıracak mahiyette olmalıdır. Yeni sorulara yol açmamalıyız. İfadelerimiz çok net olmalı. Dönüşümle ilgili bazı temel bilgilerin özümsenmesi gerekiyor. Ofisimiz yakında açılacak. Vatandaşımızı bilgilendireceğiz. Dört mahallede, beş binden fazla vatandaşımızı ilgilendiren bir proje. İnşallah plan onaylandığında ve vatandaşımızın rızasını aldığımızda son aşamaya geçeceğiz. Bu da yıkım ve yapım aşaması. Yüzde yüz memnuniyet olmaz. Vatandaşımızı mağdur etmemiz söz konusu değil. Vatandaşımızın şu anda oturduğu evler, çok kötü durumda. Biz, mevcut binaların üstünde ve büyük binalar vereceğiz" dedi.

YUNUSEMRE KİMLİK KAZANACAK

Başlatılan projeyle birlikte birçok konuda hedef belirlendiğini de belirten Başkan Çerçi şunları söyledi: "Biz yedi yüz dönümlük alanda kentsel dönüşüm yapıyoruz. Bu alanda emsal çok düşük. Bu da bina yoğunluğunun düşük olduğunu gösterir. Biz bunu bir buçuğa çıkartacağız. Bu alanda dönüşüm yapmak çok kolay. Ayrıca bu bölge şehrin tam merkezi. Yunusemre, Manisa'nın sonradan gelişen bir ilçesi olduğu için şehrin merkezi Şehzadeler'de kalmış. Biz bu bölgeyle şehre bir kimlik kazandıracağız. Kentsel dönüşüm sadece bina yenilemek değildir. Fonksiyon değişikliği yapmak gerekiyor. Şu anda Laleli'de ticari merkez sayısı çok az. Biz bu sayıyı çok üstlere çıkartacağız. Şehir bir kimlik kazanacak. 6306 Sayılı Kentsel Dönüşüm Yasası altında biz bu projeyi hayata geçiriyoruz. Kentin merkezini oluşturuyoruz ve kente bir kimlik kazandıracağız. Bu işin temeli vatandaşın rızası. Vatandaşı küstürecek, yanlış anlamalarına mahal verecek konuşmalardan uzak durmak gerekiyor. Cevaplarımızın, vatandaşların kafasındaki soruları izole etmesi gerekiyor. Vatandaşın rızası olmadan bu iş olmaz. Meşakkatli bir süreç. Sabırlı olmanız gerekiyor."

"DERNEK PARTNERİMİZ OLACAK"

Kurulan derneğin proje için önemine de değinen Başkan Çerçi, dernek kurucularına teşekkür ederek "Derneğin kurulması bakanlık tarafından da istenilen bir şey. Kurucuların hepsi de kentsel dönüşüm yapılacak mahallelerde oturan arkadaşlarımız. Kendileri, vatandaşımızla bizim ortak bir noktada buluşmamız için ciddi bir mesai harcayacak. Şimdiden vereceğiniz emekler için teşekkür ederim" dedi.

DERNEK YÖNETİMİ'NDEN TEŞEKKÜR

Gerçekleştirilen bilgilendirme toplantısının ardından dernek adına söz alan Mustafa Özcan, derneğin kuruluş amacının bu büyük projede vatandaşla belediye arasında köprü kurmak, bu büyük projede soru işaretlerinin ortadan kalkması için gerekli bilgilendirmeleri yapmak olduğunu söyledi. Yunusemre Kentsel Dönüşüm Derneği'nin yönetiminde ise şu isimler yer aldı: Mustafa Özcan, İhsan Akyel, Serdar Uzyiğit, Adem Bıçakçı, Mehmet Kömer, Bekir Topuzlu, Cennet Demir ve Hamide Çakar. **Haber Merkezi**

AK vekiller Selendili muhtarlarla buluştu

AK Parti MKYK Üyesi ve Manisa Milletvekili Murat Baybatur ile AK Parti Manisa Milletvekili İsmail Bilen'in de katıldığı Selendi'deki istişare toplantısına katılan muhtarlar en önemli sorunlarının sulama göleti olduğunu belirterek, göletin yapılmasıyla ekonominin her türlü canlanacağı konusunda ortak görüş bildirdi. Selendi'de yapılan ve yapılacak olan projeler görüşüldüğü toplantıda konuşan AK Parti Manisa Milletvekili İsmail Bilen, Selendi'ye yapılan yatırımları anlatarak, "Selendi'nin hükümetlerden 50 yıllık alacağı vardı. AK Parti İktidarı 50 yıllık alacaklarının yarısından fazlasını yaptı, yapmaya da devam ediyor. Ayanlar Barajı, elektrik hatları, dere ıslah çalışmaları, çevre yolu, hastane binası, kapalı spor salonları, okullar ve buna benzer birçok eserler AK Parti'nin 15 yıllık iktidarı döneminde yapıldı. Bundan sona yapılmayacak anlamına da gelmesin daha fazlasını yapacağız. Yeter ki bizler birlik olalım. Şu anda yedi düvel bir olmuş bizimle uğraşıyorlar, bunlara fırsat vermeyeceğiz. Bir ve diri olacağız. Çalışmalarımızı el birliği içinde yapacağız. İnşallah 16 Nisan'da yapılacak olan Cumhurbaşkanlığı Hükümet Sistemi oylamasında bu çalışmaların daha hızlı işlemesi için Selendi gereğini yapacaktır." dedi.

Selendi'nin hak ettiği hizmeti alması için çalışmalarını sürdürdüklerini kaydeden AK Parti MKYK Üyesi ve Manisa Milletvekili Murat Baybatur, "AK Parti Selendi ilçe teşkilatının çalışmalarını yakından takip ediyorum. Teşkilatımıza çalışmalarından dolayı tebrik ediyorum. Selendi bizim için önemli bizler Selendi'yi önemsiyoruz çünkü insanları misafirperverler. Ne gerekiyorsa bizler takipçisi olacağız. Selendi hak ettiği hizmeti alacak." şeklinde konuştu.

Muhtarlar ise Selendi ekonomisine katkı sağlayacak olan en önemli yatırımın sulama göleti olacağı noktasında hem fikir olduklarını belirterek, sulama göletinin yapılmasıyla Selendi'nin ikliminin değişeceğini ve sulu tarıma geçileceğini belirterek tek dertlerinin su olduğunu dile getirdi. İHA

AK Parti Şehzadeler İlçe Başkanı Ahmet Tonguç ve yönetimi, referandum turları kapsamında dün TFF Yönetim Kurulu Üyesi Arif Koşar'ı ziyaret etti. Ziyarette en çok, medeniyetiyle övünen İsviçre'de açılan çirkin ötesi pankart konuşuldu

Bu pankarta bakın elinizi vicdanınıza atın

Avrupa'nın göbeği İsviçre'de yapılan ve PKK ile apo bayraklarının sallandığı mitingde, Cumhurbaşkanı Recep Tayyip Erdoğan'ın kafasının yanına silah konmuş bir pankart açıldı; Avrupa'nın gerçek yüzü ortaya çıktı

AK Parti Şehzadeler İlçe Başkanı Ahmet Tonguç, yönetimiyle birlikte dün Türkiye Futbol Federasyonu Yönetim Kurulu Üyesi Arif Koşar'ı ziyaret etti. 16 Nisan'da yapılacak referandum kapsamında gerçekleşen ziyarette Tonguç, Koşar'dan bugüne kadar olduğu gibi bundan sonra da desteklerini görmek istediklerini söyledi.

TÜRKİYEYE KARŞI TUTUMLARI ORTADA

Manisa'nın Yunusemre ilçesi Güzelyurt Mahallesi'nde bulunan Koşar Towers'da gerçekleşen ziyarette AK Parti Şehzadeler İlçe Teşkilatı, TFF Yönetim Kurulu Üyesi Arif Koşar'dan destek istedi. 16 Nisan'daki referandumun Türkiye açısından da Müslüman coğrafyası açısından da çok büyük bir önem arz ettiğini kaydeden Başkan Tonguç, "Ülkemiz, sadece kendi içindeki düşmanlarla savaşmıyor, üstüne bir de Avrupa'daki saldırılarla boğuşuyor. Son günlerde yaşanan olaylar bize her şeyi çok net bir şekilde açıklıyor. Avrupa'nın bu tutumu, insanımızın gözünü açmalı. Vatandaşımız, güçlenen, gelişen ve büyüyen Türkiye'nin önünde kimlerin durmak istediğine adeta şahitlik ediyor" dedi.

AVRUPANIN BİLMEDİĞİ BİR ŞEY VAR

"Avrupalıların bilmediği bir şey var" diyen Başkan Tonguç, "Bir ülkemiz insanı örneği. Pırlanta gibi bir gelini var adamın. Oğlunun evine gidiyor, gelini onu kendi evinde gibi ağırlıyor, bir dediğini iki etmiyor. Adam oğlundan da gelininden de çok memnun. Ama o evde ancak 3 gün kalabiliyor. Kızının evine gidiyor. Yine pırlanta gibi bir damadı var. Orada da damadı bir dediğini ikiletmiyor, kendi evindeymiş gibi hissettiriyor. Adam çok memnun. Ama orada da 3 gün kalabiliyor. Çünkü bizim insanımız kendi evinde başka yerde yapamaz. Avrupa bunu bilmiyor. Türk insanı, Iraklı, İranlı gibi olamaz" diye konuştu.

15 TEMMUZUN CEVABINI BİRLİKTE VERECEĞİZ

16 Nisan için 18 maddenin söz konusu olduğunun altını çizen ve Manisa'da her gün yaptıkları onlarca ziyarette bu maddeleri tek tek tanıttıklarını kaydeden Başkan Tonguç, "Bugün de bizim bir ağabeyimiz olarak gördüğümüz Arif Koşar'ı ziyaret ederek, kendisini bugüne kadar göstermiş olduğu desteğin devamını istiyoruz. 15 Temmuz darbecilerine ve hainlerine karşı hep birlikte 16 Nisan'da bir yanıt vereceğiz, bundan kimsenin bir şüphesi olmasın" ifadelerini kullandı.

MANİSA'DA ORAN TÜRKİYE ORTALAMASINA GELDİ

16 Nisan tarihine yaklaştıkça Manisa'da, 'evet' oylarının her geçen gün yükseldiğini kaydeden Başkan Tonguç, "Yıvelenmemiz çok güzel. Manisa'daki oran, Türkiye ortalamasını yakaladı ve geçiyor. İnşallah Türkiye genelinde de Manisa genelinde de çok güzel sonuçlar elde edeceğiz. Hayır diye düşünen veya karar veremeyen vatandaşlarımız da her geçen gün olanları görüyor" dedi.

O PANKARTA BAKIN, ELİNİZİ VİCDANINIZA ATIN

Tonguç, özellikle geçtiğimiz hafta sonu İsviçre'nin başkenti Bern'deki Parlamento Meydanı'nda düzenlenen ve terör örgütü PKK'nın lideri aponun posterlerinin açıldığı mitingte asılan bir pankarta ayrıca değindi. Cumhurbaşkanı Recep Tayyip Erdoğan'ın resminin yanında bir silah duran ve 'Katil Erdoğan', 'Türkiye'de tek adamlık sistemine karşıyız' yazılarının bulunduğu pankartı gören her Türk vatandaşının elini vicdanına koyması gerektiğini kaydeden Başkan Tonguç, "Ben inanıyorum ki bizleri ağlatan o pankarta karşı Manisa ve Türk halkı gereken cevabı verecektir" dedi.

AVRUPA'NIN İKİ YÜZLÜLÜĞÜ 'EVET'İN ÖNEMİNİ GÖSTERDİ

Başkan Tonguç ve ekibine ziyaretleri için teşekkür eden ve gerekli desteğin her zaman var olduğunu kaydeden TFF Yönetim Kurulu Üyesi Arif Koşar da Avrupa'nın iki yüzlülüğü sonrası 'evet'in önemini çok daha arttığını kaydetti. Manisa'da 'evet' oylarının Başkan Tonguç'un da belirttiği gibi yükselişte olduğunu ve bu durumun Cumhurbaşkanı Erdoğan'la olan diyaloglarında da gündeme geldiğini kaydeden Koşar, yapıcı bir anlayışla sahalarda olmanın avantajlı olacağının altını çizdi.

■ Aytaç KUMBARACIOĞLU

A.Koşar: "Avrupa'nın iki yüzlülüğü, 'evet'in önemini daha da öne çıkardı"

Ne profesörler ne de doktorlar Şampiyon ev hanımları oldu

Manisa'da Kütüphaneler haftası sebebiyle düzenlenen programda en çok kitap okuyanlara ödül verildi. En çok kitap okuyanlardan ikisi ev hanımı, birisi de demirci ustası oldu.

53. Kütüphaneler Haftası, İl Kültür ve Turizm Müdürlüğü tarafından Şehzadeler İlçesi'ndeki İl halk Kütüphanesi'nde düzenlenen programla kutlandı. Programa Manisa Valisi Mustafa Hakan Güvençer, Şehzadeler Kaymakamı İsmail Çorumluoğlu, İl Milli Eğitim Müdürü Recep dernekbaş, İl kültür ve Turizm Müdürü İbrahim Sudak, AK partili Şehzadeler Belediye Başkan Yardımcısı Bilal Demir, AK Partili Yunusemre Belediye Başkan Yardımcısı Şule Uygur, Manisalı yazarlar ve öğretmenler ve öğrenciler katıldı.

Programda ilk olarak Spil Anaokulu öğrencileri, kitap okumanın önemini belirten küçük bir gösteri yaptı. Gösterini ardından Manisa İl Halk Kütüphanesi'ni önemini belirten kısa belgesel katılanlara izletildi.

Manisa İl Halk Kütüphanesi'nin 1945 yılında kurulduğunu ifade eden Manisa İl kültür ve Turizm Müdürü İbrahim Sudak, 2016 yılı sonu itibariyle 67 bin 583 kitap bulunan kütüphaneden 344 bin 640 kişinin faydalandığını ve 24 bin 419 kişinin ise kütüphaneye kayıtlı olduğunu dile getirdi. Kütüphanelerin kültürler arası bir köprü görevi gördüğünü dile getiren İl Müdürü Sudak, "Osmanlı Devleti fetihlere giderken bile yanında kitap götürerek, kültürü başka ülkelere taşırdı. Kütüphanelerimizde içinde barındırdığı binlerce eser kitap ile dünyanın dört bir yanındaki kültürleri yanımıza getiriyor. Bu nedenle kütüphanelerimiz geçmişten günümüze kadar gelen bir kültür köprüsüdür" dedi.

İl Müdürü Sudak konuşmasında ayrıca, önümüzdeki yıllarda Manisa'ya büyük ve modern bir kütüphanenin kazandırılması için çalışmalara başladıklarını dile getirdi.

Konuşmanın ardından en çok kitap okuyan yetişkin ve öğrencilere ödülleri takdim edildi. Yetişkinler kategorisinde en çok kitap okuyan ev hanımı Arife Dirik, demirci ustası Mehmet İçier ile ev hanımı Sezgin Yulaf ödüllerini Vali Güvençer'in elinden aldı. Ortaokul kategorisinde en çok kitap okuyan Şehitler Ortaokulu öğrencisi Göktuğ Soytürk, Şehitler Ortaokulu öğrencisi Yaren Naz Hitay, Ali Rıza Çevik Ortaokulu öğrencisi Beste Bahçıvan, ilkokul kategorisinde ise en çok kitap okuyan Gazi İlkokulu öğrencileri Elif Çetin ve Merve Erdin ile Vicdan Karaosmanoğlu İlkokulu öğrencisi Minel Eylül Apak ödüllerini katılan protokol üyelerinden aldı. ■ Nermin UÇTU

Yunusemre'de 2 yatırım daha hizmete giriyor

Orman ve Su İşleri Bakanı Prof. Dr. Veysel Eroğlu'nun katılımıyla Yunusemre Belediyesi bahçesinde bugün gerçekleştirilecek temel atma ve toplu açılış töreninde Mesir Tabiat Parkı ile Yunus Park hizmete açacak

Yunusemre Belediyesi, iki tesisini Manisalılar'ın hizmetine açmanın, birinin de temelini atmanın gururunu yaşıyor. Orman ve Su İşleri Bakanı Prof. Dr. Veysel Eroğlu'nun katılımıyla Yunusemre Belediyesi bahçesinde bugün gerçekleştirilecek temel atma ve toplu açılış töreninde Mesir Tabiat Parkı ile Yunus Park hizmete açılırken; Mesir Tabiat Parkı üzerinde yapımına başlanacak olan içerisinde Kültür ve Sanat Evi'nin de bulunduğu projenin temeli atılacak.

Vatandaşların hafta sonlarını doğayla iç içe bir mekânda değerlendirebileceği Mesir Tabiat Parkı yeni görünümüyle hizmete açılıyor. İçerisinde gölet ve şelaleler, piknik alanları, yürüyüş yolları, yağmur barınağı, hayvanat bahçesi ve 477 yıldır hastalara şifa olan mesir macununda kullanılan bitkilerin üretim serası ve tanıtım panosunun bulunduğu park, yarın (28 Mart 2017 Salı) Orman ve Su İşleri Bakanı Prof. Dr. Veysel Eroğlu'nun katılacağı temel atma ve toplu açılış töreniyle hizmete girerken; Yunusemre Belediye Başkanı Dr. Mehmet Çerçi açılış öncesi parkta incelemelerde bulundu. Başkan Çerçi'ye AK Parti Yunusemre İlçe Başkanı Zafer İkinci ve ilgili birim müdürleri eşlik etti.

MANİSALILARI AÇILIŞA DAVET ETTİ

Alanda yapılan son hazırlıkları inceleyen Başkan Çerçi, Yunusemre Belediyesi'nin ev sahipliğini yapacağı törene Manisalılar'ı davet etti. Belediye Başkanı Çerçi açıklamasında, "Ekiplerimizin özverili çalışmaları sonucu Mesir Tabiat Parkı'nı vatandaşlarımızın hizmetine kazandırıyoruz. Alanı yarın (28.03.2017) saat 10.00'da Orman ve Su İşleri Bakanımız Prof. Dr. Sayın Veysel Eroğlu'nun katılımlarıyla hizmete açıyoruz. Ayrıca belediye bahçemizde hizmet verecek Yunus Park'ı da ilçeye kazandırırken; Mesir Tabiat Parkı üstündeki alanda yapımına başlanacak Kültür Evi, Sanat Evi, Müze ve Misafirhane'nin bulunduğu projenin temelini atıyoruz. Belediyemizin bahçesinde ilimizdeki yatırımların toplu açılışının yapılacağı törene tüm vatandaşlarımızı bekliyoruz" diye konuştu.

Haber Merkezi

Kula Jeoparkı İrlanda'da tanıtıldı

Manisa Büyükşehir Belediye Başkanı Cengiz Ergün'ün girişimleriyle kurulan ve Kula'da turizm potansiyelini harekete geçirmeyi hedefleyen Jeopark Belediyeler Birliği, İrlanda'nın Ennistymon kentinde düzenlenen Avrupa Jeoparklar Ağı 39. Koordinasyon Komitesi Toplantısı'na katıldı.

Avrupa Jeoparklar Ağı 39. Koordinasyon Komitesi Toplantısı, 21-25 Mart tarihleri arasında İrlanda Cumhuriyeti'ne bağlı Ennistymon kentinde gerçekleştirildi. Manisa Büyükşehir Belediye Başkanı Cengiz Ergün'ün girişimleriyle Kula merkezli kurulan Jeopark Belediyeler Birliği de düzenlenen toplantıda yer aldı. Toplantıya Manisa heyeti adına Manisa Büyükşehir Belediye Meclisi ve Jeopark Belediyeler Birliği Encümen Üyesi Tuncay Ergün, Büyükşehir Belediye Başkan Danışmanı ve Jeopark Birlik Temsilcisi Azmi Açıkdil ve Kula Avrupa ve UNESCO Global Jeoparkı Koordinatörü Yrd. Doç. Dr. Erdal Gümüş katıldı.

SÜRDÜRÜLEBİLİR TURİZM ÖN PLANA ÇIKTI

Toplantıyı UNESCO Küresel Jeoparklar Başkanı Nickolas Zouros yönetti. Sürdürülebilir turizm geliştirme çalışmalarının ön plana çıktığı toplantıda, uluslararası turizm çalışmaları, Jeopark ilerleme raporları, 2017 faaliyetleri, gelecek toplantılar için etkinlik takvimi oluşturulması, Midilli Adası'nda her yıl uygulanan kurs programı ile 2017 Eylül ayında yapılacak olan Azores Ugg Portekiz temasları masaya yatırıldı. Kuzey İrlanda ve İrlanda Cumhuriyeti üst düzey yetkililerinin konuşma ve sunumlarının da yer aldığı toplantıda, Manisa'yı temsil eden Jeopark Belediyeler Birliği heyeti, Kula'daki 3 bin yıllık geçmişi olan jeopark ile ilgili toplantıya katılan temsilci ve delegasyonlara bilgiler verdi. **Haber Merkezi**

15 Temmuz şehitleri anısına hatıra ormanı

15 Temmuz şehitlerinin adı Manisa'nın Sarıgöl ilçesinde oluşturulan hatıra ormanında yaşatılacak. Sarıgöl AK Parti İlçe Kadın Kolları tarafından 15 Temmuz Demokrasi Şehitleri anısına hatıra ormanı oluşturuldu. Sarıgöl Orman Dinlenme Tesisleri karşısında hazırlanan alanda 250 adet fıstık çamı fidanı AK Parti'li kadınlar tarafından dikildi. Sarıgöl AK Parti İlçe Kadın Kolları Başkanı Emine Uysal, "15 Temmuz'da darbeciler tarafından şehit edilen demokrasi şehitlerimizin yaşatılması için, 250 adet fıstık çamı fidanını kadın üyelerimizle birlikte toprakla buluşturduk. Adını da '15 Temmuz Demokrasi Şehitleri Hatıra Ormanı' verdik. Fidan dikiminden sonra da katılımcı arkadaşlarımızla piknik yaparak yorgunluk attık." dedi. İHA

438 yıllık tarihi çeşme yeniden hayat buluyor

Şehzadeler Belediyesi Dilşikar Camii önünde ve Tarihi Bedesten Nikâh salonunun ön ve arka kısmında bulunan 3 çeşmeyi restore ederek halkın kullanımına açıyor

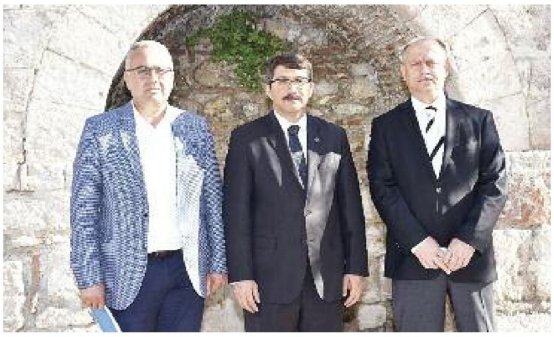

Şehzadeler Belediyesi olarak tarihe her zaman sahip çıktıklarını ifade eden, Şehzadeler Belediye Başkanı Ömer Faruk Çelik "Şehzadeler'de tarihimizi gün yüzüne çıkarmaya devam edeceğiz" dedi.

Yaptığı projeler ile tarihi eserleri gün yüzüne çıkaran Şehzadeler Belediyesi, Dilşikar Camii önünde bulunan 438 yıllık tarihi çeşmede restorasyon çalışması başlatıyor. Şehzadeler Belediye Başkanı Ömer Faruk Çelik ve Şehzadeler Kaymakamı İsmail Çorumluoğlu restore edilecek olan tarihi çeşmede incelemeler de bulundu. Dilşikar Camii önünde bulunan tarihi çeşmenin yanı sıra Tarihi Bedesten Nikah Salonunun ön ve arka kısmında bulunan iki çeşmenin restore edilerek halkın kullanımına sunulacağını ifade eden Başkan Çelik "Şehzadeler Belediyesi olarak tarihimize çıkmaya devam ediyoruz. Dilşikar Camimizin önünde 1579 yılında yapılmış olan tarihi çeşmede incelemelerde bulunuyoruz. Şehzadeler Belediyesi olarak Camimizin önünde bulunan çeşme ile Tarihi Bedesten 'in ön ve arka kısmında bulunan 2 çeşmenin restorasyon projelerini hazırladık, gerekli olan ihale çalışmalarını da tamamladık. Bu 3 tarihi çeşmemizin restorasyon çalışmalarına başlıyoruz. Şehzadelerimizde ki bu 3 tarihi çeşmeyi aslına uygun bir şekilde restore ederek halkımızın hizmetine sunmuş olacağız. Bunun yanı sıra Dilşikar Hatun Hamamının hemen yanında ki 3228 – 3229 ve 3230 adaları arasında bir imar yolu açtık, bu adalar arasında eski bir ev vardı onun kamulaştırmasını gerçekleştirdik ve yıkımını gerçekleştirdik. Bu yıkım çalışması esnasında tarihi bir duvar gün yüzüne çıktı. Bu tarihi duvarında restorasyon projelerini hazırladık, projemiz İzmir 2 numaralı Kültür ve Tabiat Varlıkları Koruma Kurulu tarafından onaylandı, bu tarihi duvarında ihalesini gerçekleştirdik. Yıkım çalışmaları esnasında ortaya çıkan tarihi duvarında restorasyon işlemini bu 3 tarihi çeşmemiz ile birlikte tamamlayacağız. Tarihi Dilşikar Hatun Hamamının arka kısmında açmış olduğumuz imar yolunu da koruma kurulunun önerisine uygun bir şekilde uygun malzemelerle kaplayıp vatandaşlarımızın hizmetine sunacağız. Şehzadeler Belediyesi olarak göreve geldiğimizden beri ecdadımızın bizlere miras bıraktığı tüm tarihi eserlere sahip çıkıyoruz. Bundan önce tarihi Alaybey Camiinde yaptığımız çalışma, Tarihi Kurşunlu Han' da devam eden restorasyon işlemlerimiz şimdi de 3 adet tarihi çeşme çalışmalarımız devam edecek, tüm hemşerilerimiz için hayırlı uğurlu olsun" dedi.

Şehzadeler Belediyesinin tarihi eserlere sahip çıktığın ifade eden Şehzadeler Kaymakamı İsmail Çorumluoğlu "Manisa' da Şehzadeler İlçesi'nin, modern bir yaşam tarzına kavuşurken, Tarihine de sahip çıkması bizleri son derce mutlu ediyor. Ecdadımız bu eserleri o dönemler imkanlar yokken hayata geçirmiş ve bu eserler günümüze kadar ulaşmış. Bizlerde şehrin yöneticileri olarak bu gün Şehzadeler Belediyemizin yapmış olduğu bu çalışmayı yerinde görme imkanı bulduk. İnşallah tarihi çeşmeler aslına uygun bir şekilde onarılarak hem halkın hizmetine sunulacak, hem de tarihi eserlerimiz gün yüzüne çıkmış olacak" dedi.

Haber Merkezi

Manisa'da 26 okul beslenme dostu

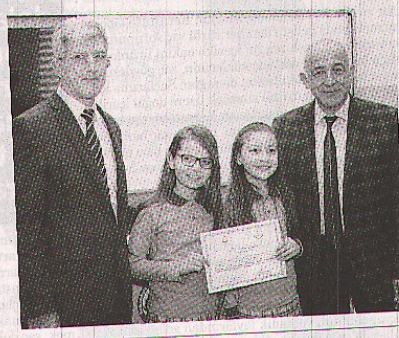

Sağlık Bakanlığı ile Milli Eğitim Bakanlığı tarafından 2016 yılında okullarda obezite ile mücadele ve dengeli beslenme alışkanlığını kazandırmak için başlattığı 'Beslenme Dostu Okul' projesi kapsamında Manisa'da 26 okul beslenme dostu oldu. Halk Sağlığı İl Müdürü Engin Yıldırım, hedeflerinin 2017 yılı sonuna kadar 400'ü çıkarmak olduğunu ifade ettiği.

Sağlık Bakanlığı ile Milli Eğitim Bakanlığı işbirliğiyle 2016 yılında başlatılan 'Beslenme Dostu Okul' projesi kapsamında sertifika almayı hak kazanan 6 okul için Gediz Anadolu Lisesi konferans salonunda tören düzenlendi. Törene Halk Sağlığı İl Müdürü Engin Yıldırım, İl Milli Eğitim Şube Müdürü Mehmet Yücel ve Beslenme Dostu Okul Sertifikası almayı hak kazanan 6 okulun idarecileri ile öğrencileri katıldı.

Gelecek nesilleri obeziteye karşı korunması için 2016 yılında Sağlık ve Milli Eğitim Bakanlıkları tarafından ortak bir projeye imza atıldığını ifade eden Halk Sağlığı İl Müdürü Engin Yıldırım, Beslenme Dostu Okul Sertifikası alacak okullarda obezite'ye neden olacak gıdaların kantinlerin satışının yasaklandığını ve öğrencilerin çeşitli faaliyetlerle dengeli beslenmeye teşvik edildiğini dile getirdi.

HEDEF 400 OKUL

Halk Sağlığı İl Müdürü Yıldırım, Beslenme Dostu Okul sertifikası almak için bir okulun önce Beyaz Bayrak sahibi olması gerektiğinin altını çizerek, "Temizlik ve hijyen kuralları konusunda gerekli hükümlülükleri tamamlamış Beyaz Bayrak almayı hak kazanan okullarımız Beslenme Okul Sertifikası almak için başvurabiliyor. Daha sonda Beslenme Okul Dostu şartlarını yerine getirdikten sonra bu sertifikasını almayı hak kazanıyor. Şunda Manisa genelinde 1100 okuldan 92 tanesi Beyaz Bayrak sahibi okulumuz var. Bu çok düşük bir rakam. Beyaz Bayrak sahibi olan okullarımız arasında ise sadece 26 okulumuz Beslenme Dostu Okul sertifikası almayı hak kazandı. 30 okulumuz ise bu sertifika için başvuruda bulunmuş durumda. Bu yeterli bir rakam değil. Bunu artırabilmek için İl Milli Eğitim müdürlüğümüz ile ortaklaşa bir çalışma yürüteceğiz. 2017 yılı sonuna kadar hedefimiz il genelindeki 400 okulumuzu Beslenme Dostu Okul yapmak" diye konuştu. Konuşmanın ardından Beslenme Dostu Okul Sertifikasını almayı hak kazanan Ahmet Tütüncüoğlu İlkokulu, İsmet İnönü mesleki ve Teknik Anadolu Lisesi, Çağtay Uluçay İlkokulu, Zeytinliova Zekeriya Nayman İlkokulu, Özel Akhisar Koleji Anadolu Lisesi ile Selendi Yatılı Bölge Ortaokulu'na Halk Sağlığı İl Müdürü Yıldırım olmak üzere katılan protokol üyeleri sertifikalarını takdim etti.

■ Nermin UÇTU

Her derde deva çörek otu alternatif ürün oldu

ÖZEL Gündem HABER

Hastalıklara derman olarak bilinen ve son dönemde yağıyla ünlenen çörek otu, Manisa'da da alternatif ürün olarak ekilmeye başlandı

10 dönüm arazide çörek otu yetiştiren çiftçi Elçin Özyörük, kilogramı 100 ila 120 arasında satılan çörek otu yağı ile daha fazla para kazanmayı bekliyor.

Manisa'da üzüm ve mısırdan umduğunu bulamayan çiftçi, alternatif ürün arayışına girdi. Çiftçi son dönemde yağı ile ünlenen çörek otu yetiştiriciliğine başladı. Manisa Şehzadeler İlçesi'nde çiftçililele uğraşan Elçin Özyörük, Manisa Celal Bayar Üniversitesi Kimya Bölümü Öğretim Üyesi Prof. Dr. Yüksel Abalı'nın tavsiyesi ile çörek otu ekti. Çiftçi Elçin Özyörük, "Mısır ekiyordum, ancak alternatif ürün arıyordum onun için ektim. Bağcılık, mısır para yapmayınca çörek otu ektim. Tohumları ektim, şimdi de güzel bir şekilde çıktı. 10 dekar alanda yetiştiriyorum. Manisa yöresinde şimdiye kadar yapılmadı. Tohumunu Konya'dan getirttik. 15 kilo tohumu 10 dekar alana buğday makinesi ile ektik. Döver biçer makinesi ile Haziran ayında hasadını yapacağım. Dedim. Yarısı masraf olsa yarısı bana kalır. Diğer ürünlerde o da kalmıyor. Mısır, üzüm para yapmıyor. Girdiler çok yüksek. Eğer iyi verim alırsak seneye 100 karda iyi verim getirdiğini öğrendim. Diğer ürünlerde o da kalmıyor. Girdiler çok yüksek. Eğer iyi verim alırsak seneye 100 dönüm ekeriz." diye konuştu. Çörek otunun sağlık için çok yararlı bir ürün olduğunu öğrendiğini dile getiren Özyörük, ocak ayında ekimi yaptığını Haziran ayında da hasat edeceğini söyledi.

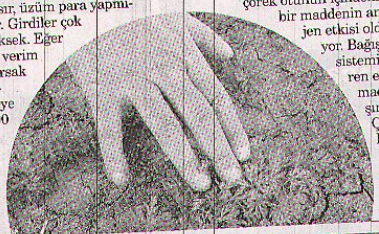

ANTİ KANSEROJEN ETKİSİ VAR

Celal Bayar Üniversitesi Kimya Bölümü Öğretim Üyesi Prof. Dr. Yüksel Abalı, çörek otunun son dönemde kullanımında büyük bir artış yaşandığını söyledi. Abalı, "Çörek otunun ölümden başka her derde deva olduğu söylenir. Çok faydalı bir üründür. Cilt rahatsızlıklarında, çörek otunun içindeki yağdaki bir maddenin anti kanserojen etkisi olduğu biliniyor. Bağışıklık sistemini güçlendiren en önemli maddelerin başında geliyor. Çok fazla kullanıldığında zehir etkisi olur. Bizim insanımız faydalı deyince çok abartıyor. Çörek otu kullanımında günde en fazla bir tatlı kaşığını geçmemek lazım" dedi.

ALIM GARANTİLİ EKİLİYOR

Çörek otunun kuru olarak tüketildiğini, ancak yağının da son dönemde pazarlamasının arttığını dile getiren Prof. Dr. Abalı, çörek otu tohumu yağının 250 mililitresi 30 liradan, kilogramının ise 100 -120 lira arasında satıldığını söyledi. Prof. Dr. Abalı, "Ortalama bir dönümden 100 kilogram kadar tohum elde ediliyor. 1 dönümden bin lira, 10 dönümden 10 bin lira kazanılabilir. Ama eğer verim iyi olursa, 150-200 kilogramlara kadar çıkabiliyor. Bir defa çapa yapılırsa verim de artıyor. Yetiştirilmesi de çok kolay bir üründür. Manisa'da çörek otu Konya'da bir yağ fabrikası alım garantisi ile ekildi. Direk satın alacaklar. 300-400 dönüm de ekebilürsiniz dediler. Ancak kimse çok fazla cesaret edemiyor" diye konuştu. Devletin çörek otu yetiştiriciliğine destek vermediğini dile getiren Prof. Dr. Abalı, teşvik verildiği takdirde üretiminin artacağını söyledi. ■ Nermin UÇTU

NÖBETÇİ ECZANELER

Kasapoğlu Eczanesi
2. ANAFARTALAR MAH. CUMHURİYET CAD. NO:111/1 MERKEZ
0236 232 47 94

Hilal Eczanesi
ÇARŞI MAH. 1815 SK. (GENÇLİK SK.) NO:81/B MANİSA MERKEZ
0236 237 10 08

Derya Eczanesi
AYNI ALİ MAH. (ŞOFÖRLER CEMİYETİ) 3317 SOK. NO:2/1 MERKEZ
0236 237 72 82

KENT REHBERİ

Resmi Kurumlar

Manisa Valiliği	231 57 89 - 231 02 73
Tugay Komutanlığı	231 46 33
Belediye Başkanlığı	231 45 80 - 81 - 82
Cumhuriyet Başsavcılığı	231 02 50
C.B.Ü. Rektörlüğü	201 10 00
Emniyet Müdürlüğü	231 45 38 - 39
Defterdarlık	231 46 43 - 44
Milli Eğitim Müdürlüğü	231 46 08 - 09
İl Kültür ve Turizm Müdürlüğü	231 25 41 - 231 36 85
İl Gençlik ve Spor Müdürlüğü	231 46 10 - 232 94 69
İl Müftülüğü	231 17 77
Sayım Kadastro ve İskan Müdürlüğü	233 26 70
Sağlık Müdürlüğü	231 19 04
PTT Başmüdürlüğü	231 62 20 - 237 70 07
İl SGK Müdürlüğü	231 46 55
Sanayi ve Ticaret Müdürlüğü	231 15 81
Organize Sanayi Bölge Müdürlüğü	233 18 16
Manisa Bağcılık Araştırma Md.	211 10 71
Manisa Otogar	232 06 21
Tren Garı	234 19 15

Hastaneler

Özel Kardiyoloji Dal Merkezi	237 42 42
CBÜ Tıp Fakültesi Hastanesi	236 03 30
Moris Şinasi Çocuk Hastanesi	232 31 33
D. ve Çocuk Bakım Evi H.	231 46 11
Merkez Efendi Devlet Hastanesi	231 45 87
Ruh ve Sinir Hastalıkları H.	231 46 24
Ağız ve Diş Sağlığı Merkezi	232 17 10
Özel Sekiz Eylül Hastanesi	238 88 23
GrandMedical Hospital	302 02 02
Özel Fizipol Fizik Tedavi M.	234 08 00

Acil Telefonlar

Hızı Acil	112	Elektrik Arıza	186
İtfaiye	110	Alo Trafik	154
Jandarma	156	Doğalgaz Acil	187
Polis İmdat	155	Cenaze	188
Zabıta	153	Su Arıza	185

Yıldız Falı

KOÇ 21 Mart - 20 Nisan

Sevgili Koç, problemlerin çözüm beklemekte. Olaylar istediğin gibi gitmediği zaman suçu başkalarında bulamazsın. Kişinin kendi hatasını kabullenmesi zordur ama kaçarak kurtulamazsın. Gende kalanları düşünmen gerekiyor. Bu arada sana yapılan eleştirlerede aşırı tepki vermektesin. Yönetici gezegenin Mars seni sert olmaya itiyor.

BOĞA 21 Nisan - 20 Mayıs

Sevgili Boğa, birkaç gün yaşamın beklenilmeyen olaylara gebe oldukça hareketli ve güzel günler geçirebilirsin. Rastlantılar aşk ya da duygusal yaşamını etkileyebilir. Ani kararlar almaktan kaçınmalısın. Eski dostlarının vereceği haberler senin için önemli olacaktır. Akrep burcundakilerle anlaşman kolay olacaktır.

İKİZLER 21 Mayıs - 21 Haziran

Sevgili İkizler, sen değişken, anı anına uymayan İkizler burcusun. O halde duygularının tutsağı olmakta neyin nesi olayor. Günün ikinci yarısında hoş sürprizlere hazırlıklı olmalısın. Yeni iş olanakları elde edebilirsin. Sevdiklerin sana her konuda anlayış gösteriyorlar. Eski arkadaşlarını ihmal etmemelisin. Sağlığın yerinde.

YENGEÇ 22 Hazi. - 22 Temmuz

Sevgili Yengeç, Ay zıt burcunda hareket ediyor. Sen istesende istemesende gerçekler ortada duruyor. Onları kabullenmek durumundasın. Ailen bazı konularda sanı karşı çıkıyor olabilir. Bir miktar para alabilirsin. Bunu en iyi şekilde değerlendirmeye çalışmalısın. Duygusal yaşamın süprizlere gebe herşeye hazır olmalısın.

ASLAN 23 Temmuz - 22 Ağ.

Sevgili Aslan, çok hareketli günler bunlar ve sen temelbellik yapmak gibi bir lükse sahip değilsin. Her ne kadar kral gibi olsanda... Yeni kararlar almak durumunda kalabilirsin. Gönül işlerinde can sıkıcı olaylar gelişebilir. Aile büyüklerinin yapacakları önerileri dikkate almak durumundasın. Önemli haberler alacaksın.

BAŞAK 23 Ağustos - 22 Eylül

Sevgili Başak, Ay dost burcunda ve Satürnle ahenk içinde. Burcun sonunda doğduysan sosyal olaylardan etkilenmen gayet normal. Yakınlarını için bazı fedakarlıklar yapmak durumunda kalabilirsin. Duygularını gizlememelisin. Düşüncelere samsar uyguluanmaz ki ... Akrep ve Boğa burcundakilerden soran gelebilir. Dikkatli olmalısın.

TERAZİ 23 Eylül - 22 Ekim

Sevgili Terazi, Ay, Oğlak ve Mars senin burcunda ütdalaşmamalı zıtlaşmamalı ve bencil davranmamalısın.. Canlanmalısın. Üzerindeki uyuşukluğu atmalı, işlerini bitirmelisin. Duygusal yaşamındaki sorunları gidermek senin elinde. Beklenmedik ziyaretçiler gündelik yaşamatını etkileyebilirler. Bahar yorgunluğuna karşı tedbirli olmalısın.

AKREP 23 Ekim - 21 Kasım

Sevgili Akrep, Neptün ve Merkür güzel etkiler vermekte. Sevinçli haberler alabilirsin. Sen güven veren sıkı bir dostsun. O halde verdiğin sözleri bekletmeden tutman gerekiyor. Yeni olanaklar elde edeceksin. Duygusal yaşamında farklı bir gelişme beklenebilir. Balık ve terazi burcundan güzel öneriler alabilirsin. Uyku düzenini korumalısın.

YAY 22 Kasım - 21 Aralık

Sevgili Yay, Neptün duygularını düşüncelerini karışsa da seri neşeli ve iyi niyetli birisin. Yakınlarına karşı anlayışlı davranışlarını sürdüğü müddetçe duygusal yaşamındada ters giden birşey olmayacak. Verdiğin sözleri hatırlamalısın. Küçük bir gezi mutluluk verecek. Beklediğin haber gecikebilir sinirlerini yıpratmamalısın.

OĞLAK 22 Aralık - 19 Ocak

Sevgili Oğlak, burcun başında doğanlar için iyi ortasında doğanlar için gerilimli bir gün olabilir. Çalışkan biri olarak işlerini tamamlamış olmalısın ki bu sana büyük bir rahatlama getirecektir. Duygusal yaşamında süprizlerle dolu bir devreye girıyorsun. Dedikodular yüzünden bazı kararlarından vazgeçmek durumunda kalabilirsin.

KOVA 20 Ocak - 18 Şubat

Sevgili Kova, Satürn soğuk sert rüzgarlar estiriyor. Ayakların yere sıkı basmalı. Sen değer yargılan güçlü birisin o halde dostlarınada dostluklarınada değer verensin. Önyargılı olursan düşünce ve duygularının seni yanıltabileceğini unutmamalısın. Ani kararlar almak sana bugün şans getirmez. Beslenmene dikkat etmelisin.

BALIK 19 Şubat - 20 Mart

Sevgili Balık, çalışma hayatında pozitif bir devreye giriyorsun. Yeni gelecek teklifleri dikkate almalısın. Düşündüğün iş seyehatlerini bugünlerde gerçekleştirmen mümkün olabilir ve olumlu sonuçlarla dönebilirsin. Bu arada yarım kalan işlerini tamamlama imkanı bulabilirsin. Oğlak burcundan biri mutlu bir haber getirebilir.

Saç bakımı için profesyonel tavsiyeler

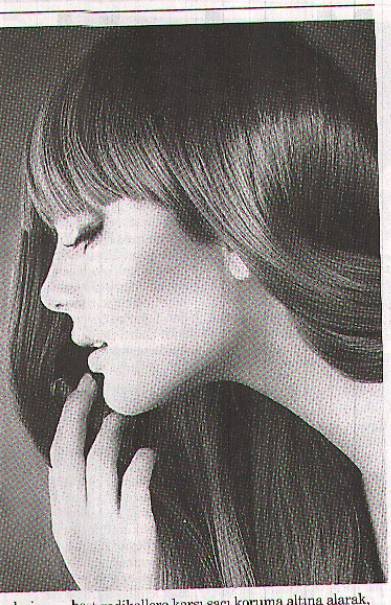

Saç tellerinde doğası bakımından yüksek oranda keratin bulunur. Çeşitli faktörler ve dış etkenlerden dolayı saçın yapısındaki keratin oranında azalma olması sebebiyle saç tellerinde yıpranma olur

Saçı yıpratan çevresel faktörler ve dış etkenler arasında ilk sırada; sert sular, güneş ışığı ve bunların yanı sıra ısısal işlem (düzleştirme, maşa) uygulanması bulunur. Saç bakımına duyulan ihtiyaçlar da saçların karşılaştığı durumlar itibari ile doğallığın kaybedilmesinden dolayı olur. Saçlara gereken önemi göstererek, saç tellerini kökünden ucuna kadar yeniden hayata tutundurabilirsiniz. Öncelikle yapmanız gereken, saçınızın sorununu keşfetmektir. Saçınızda ne sebeple, ne gibi sorunlar yaşanıyor bunu bilirseniz profesyonel saç bakımı yapmanız mümkündür. Örneğin, kuru saç tipine sahipseniz saçlarınızdaki yıpranma oranı daha fazla olarak, saçlardaki canlılık kaybedilir. Bir diğer örnek olarak, oksidan kullanılarak açma işlemi uygulanan boyalı saçlarda yüksek oranda keratin kaybı oluşur ve saçlarda renk solmalarının yanı sıra ayrıca tellerin yapısında değişim görülür. Karma saç tipiniz var ise saç derisinde yağlanma oluşurken saç gövdesinde kuruluk gözükebilir. Saç tipleri farklı, tiplerin çeşitliliğine göre karşılaşılan sorunlar farklı olurken bu durumu beslenme ve hayat tarzınız dahi etkileyebilir. Her türlü sorunun çözümünü saç bakımı yaparak bulurken, saçlarınızın kusursuz görünümünün hissettirdiği güven ile de günlük yaşantımızda ya da davetlerde iddialı tavrınızı sergileyebilirsiniz.

Kerastase saç bakım ürünleri

Geçmiş yıllarda saçların gördüğü hasarı onarmak için kuaför salonlarına gitmek gerekiyordu. Çünkü evde profesyonel bakım yapılabilmesi için yeterlilik gösterecek, ihtiyaç karşılayabilecek ürünler pek fazla yoktu. Günümüzde bu duruma çözüm olan, zarara uğramış saç tellerine uygulanabilecek zengin içerikli bakım ürünleri mevcuttur ve oldukça da geliştirilmiştir. Kerastase laboratuvarlarında geliştirilen her türlü saç sorununa cevap verebilecek zengin içerikli bakım ürünleri, saça hacim vererek; saç köklerinin, saç gövdesinin ve uçlarının beslenmesini de sağlar. Saçlarınız için ideal saç bakım ürünü sunmak üzere doğal içeriklerle geliştirilerek tasarlanan Kerastase; saç kremi, şampuan, saç bakımı, serum, maske, saç banyosu, koruyucu sprey, saç süt, köpük, bakım bazı olarak geniş bir yelpazeden saçlarına önem veren her kesime hitap ediyor.

Yıpranmış saç diyerek sorunu genellemek hatalı olabilir. Saç yıpranmıştır fakat bunun sebebi nedir? Sebep; aşırı işlem görmesi, ince telli olması, kırık uçlara sahip olması, hassas yapılı olması ve diğer faktörler olabilir. Eğer saçlarınız bu tür faktörlerden dolayı yıprandı ise profesyonel saç bakımını, Kerastase ile yapmak en uygun seçim olacaktır. Saçları argan yağı ile besleyebilir, Pasifik Okyanusu'nun volkanik faylarından gelen moleküller ile saça detoks etkisi verebilirsiniz. Doğal içeriklerle formüle edilen saç bakımı ürünlerinin içeriğindeki refine tanecikleri avantajı ile saç derisinin de ihtiyacı olan bakımı sağlamış olur ve uyuyan saç derisini canlandırarak, saç dokusunu onarmış olursunuz.

Pürüzsüz saç tellerinin canlı görünümünün sağladığı kusursuzluğa erişmek için Omega 6-9 ile besleme yapmanız gerekmektedir. Kerastase'in Omega ve Pas argan ile zenginleştirilmiş, sertifikalı bitki ve meyve özleri de pekiştirilen saç bakım ürünlerini düzenli kullanır iseniz kısa sürede saçlardaki etkisini görmeye başlarsınız. Bakım ürünleri düzenli kullanıldığında etkisini göstererek, kalıcı çözümler sunar. Saçı elastikiyetine kavuşturmak, nem ihtiyacını karşılayıp saç tipine göre nem oranını dengelemek ve bunlarla birlikte saç derisindeki karıncalanmaları sonlandırmak, gerginliğe çözüm olarak sakinleştirmek, dinginliğe kavuşturmak Kerastase saç bakım ürünleri ile sağlanmaktadır. Saçları yoğunlaştırmak, asi saçları disiplin altına almak, bukleler arası uyumsuzluğu önlemek, saç dökülmesine karşı savaşmak, yoğunluk ve hacim kazandırmak, boyalı saçlarda renk kalıcılığını ve renk parlaklığını arttırmak ve daha nicesi de yine profesyonel Kerastase saç bakımı için geliştirilmiş özel formüllü ürünlerle mümkündür.

Yaşlanan saçların bakımı da tıpkı diğer saç tipleri kadar önemlidir ve saça ihtiyacı olan besleme sağlanmaz ise mutsuzluk sebebi olabilir. Olgun saçları besleyerek, saç tellerinizi gençleştirebilir ve gençleştirmenin etkisi ile şekil almasını kolaylaştırabilirsiniz. Özellikle beyazlayan saç tellerini beyazlamayan saç telleri ile uyum içinde bulmak biraz zor olmaktadır. Bunun nedeni ise saç beyazladığında yapısının kalınlaşmasından dolayıdır. Kerastase bakım ürünlerinin saçın nem oranını dengeleme özelliği sayesinde saç gövdesindeki saç tellerinin her birine ayrı bakım yapılmış olur. Serbest radikallere karşı saçı koruma altına alarak, telleri film tabakası ile kaplayan ve her türlü hasara karşı koruyan ürünlerde sülfat, paraben, silikon gibi zararlı maddeler bulunmaz. Saf aktif içeriklerle donatılan ve son teknolojiden yararlanılarak hazırlanan saç bakım ürünleri her türlü şartta güzelliğinizin en önemli detayı olan saçlarınıza kalkan olmanın yanı sıra onları besler. Kerastase saç bakım ürünlerini uygulamak oldukça kolaydır. Ürünün türüne göre uygulama aşamaları değişmektedir. Nemi havlu ile alınmış saça uygulama yapılabileceği gibi kuru saça ve ıslak saça da bakım yapılabilir. Saç bakım ürünlerinden en etkili çözümü almak için saçın sorunun ne olduğunun iyi bilinmesinden sonraki adım muhakkak ki kullanım tavsiyeleridir.

Uyguladığınız bakımının saç tellerine tutunabilmesi için yüksek konsantrasyonlu bakım sağlayan Kerastase ürünlerini kullanmanın faydasını göreceksiniz. Saçlarınızda kısa süre içerisinde gözle görülür düzelme olduğunu fark ederek, saç bakımının göz ardı edilemeyecek kadar önemli olduğunu Kerastase ile bir daha anlayacaksınız. İHA

Deneyimimiz **35 yaşında**, heyecanımızsa hala yolun başında.
Yıllardır aynı üretkenlikle her yemeğe, her yöreye, her nesile lezzet katabiliyorsak ne mutlu bize Türkiye.

35 yıl
yonca®
yonca.com.tr

Seramiksan'ın kaderi play-out

Ligde normal sezonu ilk 8 takım arasında tamamlayan takımlar, play-off oynamaya hak kazanırken, son 4 sırada yer alan ekipler ise ligden düşmemek için play-out maçlarına çıkacak

Vestel Venus Sultanlar Ligi'nde yarın başlayacak çeyrek final karşılaşmaları öncesi eşleşmeler VakıfBank-Beşiktaş, Fenerbahçe-Halkbank, Eczacıbaşı VitrA-Çanakkale Belediyespor ve Galatasaray-Bursa Büyükşehir Belediyespor şeklinde oluştu. Normal sezonu son 4 sırada bitiren Seramiksan, İdmanocağı, Nilüfer Belediyespor ve Sarıyer Belediyespor ise ligden düşmemek için play-out maçları oynayacak. Takımlar, çeyrek finalde iç ve dış saha olmak üzere 2 müsabakaya çıkacak. İlk maçlar, normal sezonu puan cetvelini alt sırada tamamlayan takımın sahasında oynanacak. İki karşılaşma sonunda puanı yüksek ekip, yarı finale adını yazdıracak. Puan eşitliği durumunda ise tur atlayan takımı ikinci müsabakanın sonunda oynanacak altın set belirleyecek.

PLAY-OUT TARİHLERİ BELLİ OLDU

Play-out mücadelesinde ise takımlar normal sezondaki puanlarını baraj etabına taşıyacak. Ekipler, üçer günlük iki devreli turnuvaya çıkacak. Normal sezonda alınan puanlar ile iki devreli turnuvada elde edilen puanların toplamı sonunda son iki sırayı alan takımlar, bir alt lige düşecek. Ligde çeyrek final maçları, 28 Mart-7 Nisan'da, play-out etabı müsabakaları ise Ankara'da 2-4 Nisan ve 8-10 Nisan'da yapılacak ■ SPOR SERVİSİ

Göztepe ile oynadığı hazırlık maçını 1-0 kazanan Manisaspor, Pazar günü deplasmanda karşılaşacağı Sivasspor maçına odaklandı. Siyah-beyazlılar'da tek hedef galibiyet

Tarzan'da rota Sivasspor

Milli maçlar nedeniyle lige verilen arada Göztepe ile oynanan hazırlık maçını 1-0 kazanan Manisaspor'da Teknik Direktör Sait Karafırtınalar, skordan ve sergilenen futboldan memnun kaldığını söyledi. Müsabakada ligde az süre alan futbolculara şans vermeye çalıştığını dile getiren deneyimli çalıştırıcı, "Ağır idmanlara rağmen oyuncularım Göztepe maçında çok diri durdu. Bu haftaki Sivasspor maçının provasını en iyi şekilde yaptık." dedi.

SİVAS'A 3 PUAN İÇİN GİDECEĞİZ

Sivasspor'un Süper Lig'in en güçlü adaylarından biri olduğuna dikkat çeken Karafırtanalar, "Rakibimiz teknik direktör değişikliğine giderek beyaz bir sayfa açtı. Bizimle oynayacakları maça dönüm noktası gözüyle bakıyorlar. Ancak bizim de şiddetle galibiyete ihtiyacımız var. Bütün rakiplere saygı duyuyoruz. Sivas deplasmanına da 3 puan için gidiyoruz. Sivasspor'u orada yenersek sürprize imza atmış olmayız" diye konuştu.

■ SPOR SERVİSİ

SOMASPOR kurtuluşa yakın

Bölgesel Amatör Lig ekiplerinden Somaspor, Bandırma Eti ile deplasmanda oynadığı karşılaşmadan 2-0 galip ayrıldı. 19.ve 50.dakikalarda Murat Çağlar'ın golleri ile kazanmayı başaran siyah-beyazlılar, 3.sıradaki yerini korudu. 44 puanla, 48 puanlı Ayvalıkgücü ile 54 puanlı Turgutluspor'un ardından üçüncü sırada yer alan Somaspor'da Teknik Direktör Erkan Aslan, "Bandırma karşısında kazanmasını bildik. Zor bir maç olacağını biliyorduk. Ligde iki maçımız kaldı. Erdek ve Gaziemir maçlarını kazanıp son durumu bekleyeceğiz. Kaybettiğimiz Yeni Çan ve Alaşehir Belediyespor maçlarını kazansaydık şuanda daha farklı bir konumda olacaktık" şeklinde konuştu.

KOCAÇEŞME FORMALİTEDEN OYNAYACAK

BAL Lig'i statüsü gereği düşmesi kesinleşen Salihli Kocaçeşmespor, Bölgesel Amatör Liginin 24. Haftasında Ramiz Turan Stadı'nda Ayvalıkgücü Belediyespor'u ağırladı. İlk yarısı 1-0 Ayvalıkgücü'nün üstünlüğü ile sona eren maçta 2. yarı Kocaçeşmespor maçtan 2 -1 mağlup ayrıldı. Kocaçeşmespor BAL'da son maçını gelecek hafta Alaçatıspor ile deplasmanında oynayacak. Ligin son haftasını ise BAY geçirecek.

■ SPOR SERVİSİ

Sarıgöl'ün çıkışı 1-0 sürüyor

Bölgesel Amatör Lige (BAL) gözünü diken Sarıgöl Belediyespor hedefine emin adımlarla ilerliyor. Sarıgöl Belediyespor sahasında oynadığı Salihli Belediyespor maçını ikinci devrede Sisokko'nun 55. dakikada attığı golle güçlü rakibini 1-0 yenmesini bildi. Sarıgöl 4 Eylül Stadyumunda oynanan çekişmeli maçı izleyen Sarıgöl Belediye Başkanı Necati Selçuk ve çok sayıda taraftar takımlarına destek verdi. Oynadığı maçlarda Manisa Sanayispor'u deplasmanda 2-0 yenen sahasında Yunusemre Belediyesi ile 0-0 berabere kalan Sarıgöl Belediyespor takımı bu hafta Sarıgöl 4 Eylül Stadyumunda Salihli Belediyespor'u ağırladı ve maçı 1-0 kazandı. Oynadığı üç maçta yedi puana ulaşan Sarıgöl Belediyespor takımı oyuncuları ve taraftarları sahaya inerek sevinçlerini birlikte yaşadı.

■ SPOR SERVİSİ

Minik yüzücüler hünerlerini sergiledi

Türkiye Yüzme Federasyonun 2017 faaliyet programında yer alan "Türkiye 11-12 Yaş Grup Müsabakaları" Manisa'da gerçekleştirildi. Manisa Gençlik Hizmetleri ve Spor İl Müdürlüğü'nün ev sahipliğinde Atatürk Olimpik Spor Kompleksi Yüzme Havuzunda gerçekleştirilen müsabakalara 11 İl'den 42 kulüp ve 249 sporcu katıldı. Manisa'nın yanı sıra İzmir, Aydın, Denizli, Antalya, Kütahya, Kırıkkale, Muğla, Isparta, Bursa, Çanakkale ve Balıkesir ilinden gelen sporcular Kelebek, Kurbağa, Sırt, Serbest, Ferdi Karışık ve Karışık Bayrak yarışlarında birbirlerine üstünlük kurmak için kıyasıya mücadele ettiler. Müsabakalar sonunda dereceye giren sporculara kupa ve madalyaları Spor Şube Müdürü Mustafa Buldu ve Manisa Yüzme İl Temsilcisi İlhan Şenyoğurtçu tarafından verdi. ■ SPOR SERVİSİ

Büyükşehir'i umut sardı

Deplasmanda Kırıkhanspor'u 2-0 yenerek play-off umutlarını yeniden yeşerten Manisa Büyükşehir Belediyespor'da yüzler gülüyor. Yeşil-beyazlılarda yeni hedef Düzcespor

Spor Toto 3. Lig 2. Grup'ta ligin 28'inci haftasında deplasmanda Kırıkhanspor'u Alper ve Berkin'in golleriyle 2-0 mağlup eden Manisa Büyükşehir Belediyespor'da neşe hakim. Zorlu Kırıkhan deplasmanından 3 puanla dönerek play-off umutlarını yeşerten Yeşil-beyazlılar, uzun bir aranda sonra deplasmanda kazanmanın mutluluğunu da yaşadı. İlk deplasman galibiyetini Teknik Direktör İsmail Yalçın yönetiminde Erbaa'da alan Manisa BBSK, ikinci deplasman galibiyetini de Kırıkhan maçıyla almış oldu. Ligin ilk yarısında Erbaa ve Tire 1922 galibiyetleriyle ilk kez arda arda kazanan Yeşil-beyazlılar, Türk Metal Kırıkkalespor ve Kırıkhan galibiyetleriyle uzun bir aradan sonra double yapmış oldu.

KALAN MAÇLAR ZORLU

Uzun bir aranın ardından ilk 5'e girmeyi başaran Manisa BBSK, ligde kalan 6 maçında zorlu rakiplerle karşılaşacak. Üst sıralara oynayan Düzcespor, Bodrumspor ve Erbaaspor'la evinde karşılaşacak olan Yeşil-beyazlılar, Tire 1922 ile de deplasmanda karşılaşacak. Ligde kalma hesapları yapan Pazarspor ve Dersimspor'la da deplasmanda karşılaşacak olan Manisa Büyükşehir Belediyespor, 55-60 bareminde olan play-off potasını yakalamak için mücadele edecek.

DÜZCESPOR MAÇI YARIN

Spor Toto 3. Lig 2. Grup'ta 29'uncu hafta maçları yarın oynanacak. Manisa Büyükşehir Belediyespor, 29'uncu hafta mücadelesinde Düzcespor'u konuk edecek. Yarın Mümin Özkasap Tesisleri'nde oynanacak mücadele saat 15:00'te başlayacak. ■ Haber: Mahmut ASLAN

Atletizm branşında Manisa Büyükşehir Belediyespor'u başarıyla temsil eden Ahmet Bayram, Alanya Ultra Maratonu'nda da zirveye yerleşti

Ahmet Bayram Toroslar'dan birincilikle döndü

Antalya Alanya Ultra Maratonu, 110 sporcunun katılımıyla "Yörüklerin İzinde Torosların Zirvesine" sloganıyla gerçekleşti. Bu önemli spor organizasyonunda Manisa Büyükşehir Belediyespor'u Ahmet Bayram temsil etti. 42 kilometrelik parkurda yarışan Ahmet Bayram, maratonda adeta fırtına gibi koşarak zirveye yerleşti. Katıldığı her yarıştan dereceyle dönen Ahmet Bayram, Antalya Alanya Ultra Maratonu'nda da birincilik ipini göğüslemeyi başardı. Yeşil-beyazlı kulüp altında 62 defa kürsüye çıkmayı başaran Ahmet Bayram, yarış sonrası mutluluğunu paylaşarak, desteklerinden dolayı Manisa Büyükşehir Belediye Başkanı Cengiz Ergün ve Manisa Büyükşehir Belediyespor yönetimine teşekkür etti.

BAYRAM ZİRVEDE YER ALMAYI BAŞARDI

Yeşil-beyazlı sporcuyu tebrik eden Manisa Büyükşehir Belediyespor Amatör Branşlardan Sorumlu Yönetim Kurulu Üyesi Metin Memiş, "Atletizmden judoya, cimnastikten okçuluğa kadar sporcularımız ulusal ve uluslararası spor organizasyonlarında önemli derecelere imza atarak bizleri gururlandırıyor. Bu anlamda Alanya Ultra Maratonu'nda da sporcumuz Ahmet Bayram zirvede yer almayı başardı. Kulübümüzü ve şehrimizi başarıyla temsil eden Ahmet Bayram'ı Manisa Büyükşehir Belediye Başkanımız Cengiz Ergün, Manisa Büyükşehir Belediyespor Yönetim Kurulu Başkanımız Mehmet Güzgülü ve yönetim kurulumuz adına tebrik ediyorum. 7 Mayıs'ta Almanya'da düzenlenecek olan Wings For Life World Run'da kulübümüz adına yarışacak olan Ahmet Bayram'a başarılar diliyorum. Kulübümüz adına güzel dereceler alacağına inanıyorum" dedi. ■ SPOR SERVİSİ

Yunusemre U15 gruplardan çıktı

Yunusemre Belediyespor altyapı takımlarından U-15 takımı, sporcuları başarıdan başarıya koşuyor. Kendi grubunu lider tamamlayarak Play-Off'lara kalan ve Play-Off'ları da lider tamamlayıp Türkiye Şampiyonası'na giden Yunusemre Belediyespor, Türkiye Şampiyonası'nda gruplardan çıkmayı başardı. Takım, Eskişehir'de oynanan üçüncü gün maçında Kütahya temsilcisini Emre Can ve Muhammed Timur'un golleri ile 2-0 yenerek gruptan çıkmayı garantiledi. Yunusemre Belediyespor U-15 Antrenörü Mahmut Taşkın, altyapıya verilen önemin meyvelerini topladıklarını belirterek, "Altyapı koordinatörümüz Ferdi Öztürk, Başkanımız Arif Alkan ve Belediye Başkanımız Dr. Mehmet Çerçi'nin katkılarıyla altyapıdaki başarılarımız sürüyor. Türkiye şampiyonasında Eskişehir'de oynanan üçüncü gün maçında Kütahya temsilcisini Emre Can ve Muhammed Timur'un golleriyle 2-0 yenerek grup atladık. Özverili çalışmalarımız ile takımımızı daha yukarılara çıkaracağız. Futbolcu kardeşlerimizi kutlarım." dedi. ■ SPOR SERVİSİ

Hakan Sezer, "3. Lig'i istiyoruz"

Pazar günü deplasmanda karşılaştığı Alaşehir Belediyespor ile berabere kalan Turgutluspor, bitime iki hafta kala finallere katılmayı garantiledi. Finaldeki rakiplerinin önemli olduğunu kaydeden Turgutluspor Başkanı Hakan Sezer, "Turgutluspor ilk hedefi olan lig şampiyonluğuna ulaştı. Emeği geçen herkese çok teşekkür ederim. Ancak bizim asıl işimiz bundan sonra başlıyor. Finallerde rakibimizin hangi takım olduğu çok önemli değil. Önemli olan buradan galibiyet ile ayrılıp özlemini duyduğumuz 3. Lige çıkmak. Ben bunu başaracak güçte olduğumuza inanıyorum. 3. Lige 1 adım kaldı." dedi. ■ SPOR SERVİSİ